電子證書
e-Cert

第 14 期

第 二 組

澳門特別行政區公報
由第一組及第二組組成
二零一六年四月六日，星期三

Número 14

II

SÉRIE

do *Boletim Oficial* da Região Administrativa
Especial de Macau, constituído pelas séries I e II

Quarta-feira, 6 de Abril de 2016

澳門特別行政區公報
BOLETIM OFICIAL DA REGIÃO ADMINISTRATIVA ESPECIAL DE MACAU

副 刊
SUPLEMENTO

目 錄

澳門特別行政區

經濟局佈告：

商標的保護。 6818
營業場所名稱及標誌的保護。 7055
發明專利延伸的保護。 7056
授權的發明專利的延伸。 7057
發明專利的保護。 7068
實用專利的保護。 7076

SUMÁRIO

REGIÃO ADMINISTRATIVA ESPECIAL DE MACAU

Direcção dos Serviços de Economia:

Protecção de marca. 6818
Protecção de nome e insígnia de estabelecimento. 7055
Protecção de extensão de patente de invenção. 7056
Extensão de patente de invenção concedida. 7057
Protecção de patente de invenção. 7068
Protecção de patente de utilidade. 7076

印務局，澳門官印局街。電話：2857 3822 • 傳真：2859 6802 • 電子郵件：info@io.gov.mo
Imprensa Oficial, Rua da Imprensa Nacional — Macau. *Tel.:* 2857 3822 • *Fax:* 2859 6802 • *E-mail:* info@io.gov.mo
網址*Website*: http://www.io.gov.mo

澳門特別行政區

REGIÃO ADMINISTRATIVA ESPECIAL DE MACAU

政府機關通告及公告 AVISOS E ANÚNCIOS OFICIAIS

經濟局
DIRECÇÃO DOS SERVIÇOS DE ECONOMIA

通告
Aviso

商標之保護
Protecção de Marca

申請
Pedido

根據經十二月十三日第97/99/M號法令核准的《工業產權法律制度》第十條、第二百一十條及第二百一十一條第一款的規定，公佈下列在澳門特別行政區提出的商標註冊申請，自本通告公佈之日起兩個月期限內提出聲明異議。

De acordo com os artigos 10.º, 210.º e n.º 1 do artigo 211.º do RJPI, aprovado pelo Decreto-Lei n.º 97/99/M, de 13 de Dezembro, publica(m)-se a seguir o(s) pedido(s) de registo de marca na RAEM, sobre os quais, a partir da data da publicação deste aviso, começa a contar o prazo de dois meses para a apresentação de reclamação.

---

[210]	編號 N.º	:	N/101330
[220]	申請日 Data de pedido	:	2015/07/06
[730]	申請人 Requerente	:	Y5ZONE澳門有限公司 Y5ZONE MACAU LDA.
	地址 Endereço	:	澳門啤利喇街龍園商業中心地下AP鋪 Rua Francisco Xavier Pereira, Ed. Long Un Center, R/C, Ap. Macau
	國籍 Nacionalidade	:	根據澳門法例成立 Constituída segundo as leis de Macau
	活動 Actividade	:	商業及工業 comercial e industrial
[511]	類別 Classe	:	42
[511]	服務 Serviços	:	與電子解法、軟件、編程及流動互聯網解法有關的電腦設計服務；資訊分析；電腦軟件的保養，應用設計及互聯網和無線應用系統設計；互聯網和無線應用的保養，網絡的設計及保養；於電子解法、資訊互聯網及無線應用和電腦網絡、電腦系統分析、電腦編程、電腦軟件及硬件或相關設備範疇的關於電腦的諮詢及顧問服務；與全球電腦網絡、內聯網、互聯網及無線電子工具的操作有關的透過電腦的資訊服務；所有透過在線、無線電子工具、互聯網及電子工具的電腦系統服務；全屬第42類。
[540]	商標 Marca	:	

[210] 編號 N.º : N/101331
[220] 申請日 Data de pedido : 2015/07/06
[730] 申請人 Requerente : Y5ZONE澳門有限公司
Y5ZONE MACAU LDA.
地址 Endereço : 澳門啤利喇街龍園商業中心地下AP鋪
Rua Francisco Xavier Pereira, Ed. Long Un Center, R/C, Ap. Macau
國籍 Nacionalidade : 根據澳門法例成立 Constituída segundo as leis de Macau
活動 Actividade : 商業及工業 comercial e industrial
[511] 類別 Classe : 38
[511] 服務 Serviços : 電訊服務；提供與電腦數據庫及互聯網電訊的進入及連結；電子通訊服務；互動電訊服務；資訊（網頁）、程式及電腦數據庫的電訊；電訊的入口服務；提供透過互聯網及無線互聯網於流動裝置與流動應用、電子解法、軟件、分析及技術有關的電訊服務；電訊系統的操作；提供與電訊系統的操作，透過在線、互聯網、其他電子工具的通訊有關的資訊服務；電子通訊及在線通訊網絡管理的服務；透過資訊網絡的通訊服務，透過電訊的電腦數據的互換交替服務；透過電腦的電子郵件、信息傳送及輔助影像傳送；透過電話及透過有線及無線電子工具資訊及數據的傳送；全屬第38類。
[540] 商標 Marca :

---

[210] 編號 N.º : N/101769
[220] 申請日 Data de pedido : 2015/07/16
[730] 申請人 Requerente : WeWork Companies Inc.
地址 Endereço : 222 Broadway, New York, New York 10038, United States of America
國籍 Nacionalidade : 美國 Americana
活動 Actividade : 商業 comercial
[511] 類別 Classe : 9
[511] 產品 Produtos : Aplicações informáticas para gestão, pelos utilizadores, da adesão a serviço de partilha de espaço e recursos de escritório («co-working»), pedido e gestão de tarefas de escritório, reserva de salas de conferência, controlo dos privilégios de acesso dos funcionários, pedido de serviços de impressão, participação em redes de negócio e redes sociais, participação em comunidades virtuais, procura de anúncios de emprego, inscrição e pagamento de serviços de fornecedores como serviços de fornecimento de refeições («catering»), benefícios e seguros de saúde; programas informáticos de computador; programas informáticos de computador descarregáveis; aplicações informáticas; equipamento de computador («hardware»); computadores; telemóveis inteligentes.
[540] 商標 Marca :

WEWORK

---

[210] 編號 N.º : N/101770
[220] 申請日 Data de pedido : 2015/07/16
[730] 申請人 Requerente : WeWork Companies Inc.

地址 Endereço : 222 Broadway, New York, New York 10038, United States of America
國籍 Nacionalidade : 美國 Americana
活動 Actividade : 商業 comercial
[511] 類別 Classe : 35
[511] 服務 Serviços : Publicidade; gestão de empresas; administração de empresas; serviços de escritório; Fornecimento de instalações para partilha de espaço e recursos de escritório («co-working») equipadas com gabinetes, equipamento de escritório, sala de correio, centro de impressão, recepcionista, cozinha, salas de reuniões, equipamento de telecomunicações e outros serviços de escritório; serviços de informações de negócios; serviços de incubação de empresas, nomeadamente fornecimento de espaço de trabalho contendo equipamento para empresas e outros serviços para empresas em desenvolvimento («start-up») e para empresas existentes; serviços de desenvolvimento de negócios, nomeadamente apoio ao arranque de empresas de terceiros; prestação de serviços de apoio administrativo; serviços de redes de negócios em linha; administração de programas de compras em grupo e de outros programas de desconto, nomeadamente negociação com prestadores de serviços de seguros, serviços bancários, serviços de processamento de cartão de crédito, de viagens e de transporte, para que os membros participantes de uma comunidade de negócios obtenham descontos na compra desses serviços a partir de terceiros; serviços de informação e pesquisa de negócios assistidos por computador; assistência e consultadoria sobre a localização de negócios; organização e realização de eventos especiais, festas, acampamentos, concertos para fins publicitários e promocionais; serviços de anúncios de emprego, serviços de colocação profissional, prestação de informação em linha sobre emprego na área de carreiras, anúncios de emprego, recursos de emprego e currículos; colocação profissional; colocação de carreiras; colocação e recrutamento de pessoal; prestação de serviços de colocação de emprego em linha, nomeadamente por correspondência de currículos com potenciais empregadores; prestação de informações de carreira; serviços de redes de negócios; serviços de consultoria empresarial; serviços de publicidade em linha numa rede de computadores; lojas de vendas a retalho, serviços de encomenda por catálogo, lojas em linha de vendas a retalho, todos estes serviços incluindo vestuário, calçado, chapelaria, acessórios para vestuário, malas, malas de mão, artigos em couro, mochilas, pequenos acessórios em couro, carteiras, óculos de sol e óculos graduados, artigos de óptica, joalharia, relógios, acessórios para o cabelo, cosméticos, produtos de higiene, fragrâncias, produtos de banho, produtos para cuidado pessoal e produtos de cuidado da pele, mobiliário doméstico, artigos de papelaria, brindes; serviços de retalho em linha; assistência na gestão de empresas; assistência em gestão comercial ou industrial; estudos de marketing; pesquisa de marketing; marketing; promoção de vendas para terceiros; consultoria de gestão de pessoal; locação de máquinas e de equipamentos de escritório; contabilidade; procura de patrocínios.
[540] 商標 Marca :

WEWORK

---

[210] 編號 N.º : N/101771
[220] 申請日 Data de pedido : 2015/07/16
[730] 申請人 Requerente : WeWork Companies Inc.
地址 Endereço : 222 Broadway, New York, New York 10038, United States of America
國籍 Nacionalidade : 美國 Americana
活動 Actividade : 商業 comercial
[511] 類別 Classe : 36

[511] 服務 Serviços : Locação de espaços de escritório; locação de bens imóveis; arrendamento de espaços de escritório; seguros; assuntos financeiros; assuntos monetários; assuntos imobiliários.

[540] 商標 Marca :

WEWORK

---

[210] 編號 N.º : N/101772

[220] 申請日 Data de pedido : 2015/07/16

[730] 申請人 Requerente : WeWork Companies Inc.

地址 Endereço : 222 Broadway, New York, New York 10038, United States of America

國籍 Nacionalidade : 美國 Americana

活動 Actividade : 商業 comercial

[511] 類別 Classe : 41

[511] 服務 Serviços : Educação; prestação de formação; entretenimento; actividades desportivas e culturais; serviços de entretenimento e educativos, nomeadamente organização, realização e preparação de formação, aulas, seminários, oficinas, conferências e exposições nas áreas de negócio, tecnologia e redes sociais; publicação electrónica de blogues, brochuras, revistas e boletins informativos numa ampla variedade de tópicos; preparação, organização, realização e recepção de eventos sociais de entretenimento; preparação e realização de festas e concertos.

[540] 商標 Marca :

WEWORK

---

[210] 編號 N.º : N/101773

[220] 申請日 Data de pedido : 2015/07/16

[730] 申請人 Requerente : WeWork Companies Inc.

地址 Endereço : 222 Broadway, New York, New York 10038, United States of America

國籍 Nacionalidade : 美國 Americana

活動 Actividade : 商業 comercial

[511] 類別 Classe : 45

[511] 服務 Serviços : Serviços de redes sociais em linha; serviços de redes sociais na área de negócios fornecidos através de um sítio da Internet; serviços de porteiro («concierge») para terceiros que se comprometam a prestar serviços pessoais solicitados e reservas e a fornecer informações específicas de cliente para satisfação de necessidades individuais; serviços jurídicos; serviços de segurança para protecção de bens e indivíduos; serviços pessoais e sociais prestados por terceiros para satisfação de necessidades individuais.

[540] 商標 Marca :

WEWORK

---

[210] 編號 N.º : N/101774

[220] 申請日 Data de pedido : 2015/07/16

[730] 申請人 Requerente : WeWork Companies Inc.

地址 Endereço : 222 Broadway, New York, New York 10038, United States of America

國籍 Nacionalidade : 美國 Americana
活動 Actividade : 商業 comercial
[511] 類別 Classe : 9
[511] 產品 Produtos : Aplicações informáticas para gestão, pelos utilizadores, da adesão a serviço de partilha de espaço e recursos de escritório («co-working»), pedido e gestão de tarefas de escritório, reserva de salas de conferência, controlo dos privilégios de acesso dos funcionários, pedido de serviços de impressão, participação em redes de negócio e redes sociais, participação em comunidades virtuais, procura de anúncios de emprego, inscrição e pagamento de serviços de fornecedores como serviços de fornecimento de refeições («catering»), benefícios e seguros de saúde; programas informáticos de computador; programas informáticos de computador descarregáveis; aplicações informáticas; equipamento de computador («hardware»); computadores; telemóveis inteligentes.
[540] 商標 Marca :

微乐客

---

[210] 編號 N.º : N/101775
[220] 申請日 Data de pedido : 2015/07/16
[730] 申請人 Requerente : WeWork Companies Inc.
地址 Endereço : 222 Broadway, New York, New York 10038, United States of America
國籍 Nacionalidade : 美國 Americana
活動 Actividade : 商業 comercial
[511] 類別 Classe : 35
[511] 服務 Serviços : Publicidade; gestão de empresas; administração de empresas; serviços de escritório; Fornecimento de instalações para partilha de espaço e recursos de escritório («co-working») equipadas com gabinetes, equipamento de escritório, sala de correio, centro de impressão, recepcionista, cozinha, salas de reuniões, equipamento de telecomunicações e outros serviços de escritório; serviços de informações de negócios; serviços de incubação de empresas, nomeadamente fornecimento de espaço de trabalho contendo equipamento para empresas e outros serviços para empresas em desenvolvimento («start-up») e para empresas existentes; serviços de desenvolvimento de negócios, nomeadamente apoio ao arranque de empresas de terceiros; prestação de serviços de apoio administrativo; serviços de redes de negócios em linha; administração de programas de compras em grupo e de outros programas de desconto, nomeadamente negociação com prestadores de serviços de seguros, serviços bancários, serviços de processamento de cartão de crédito, de viagens e de transporte, para que os membros participantes de uma comunidade de negócios obtenham descontos na compra desses serviços a partir de terceiros; serviços de informação e pesquisa de negócios assistidos por computador; assistência e consultadoria sobre a localização de negócios; organização e realização de eventos especiais, festas, acampamentos, concertos para fins publicitários e promocionais; serviços de anúncios de emprego, serviços de colocação profissional, prestação de informação em linha sobre emprego na área de carreiras, anúncios de emprego, recursos de emprego e currículos; colocação profissional; colocação de carreiras; colocação e recrutamento de pessoal; prestação de serviços de colocação de emprego em linha, nomeadamente por correspondência de currículos com potenciais empregadores; prestação de informações de carreira; serviços de redes de negócios; serviços de consultoria empresarial; serviços de publicidade em linha numa rede de computadores; lojas de vendas a retalho, serviços de encomenda por catálogo, lojas em linha de vendas a retalho,

todos estes serviços incluindo vestuário, calçado, chapelaria, acessórios para vestuário, malas, malas de mão, artigos em couro, mochilas, pequenos acessórios em couro, carteiras, óculos de sol e óculos graduados, artigos de óptica, joalharia, relógios, acessórios para o cabelo, cosméticos, produtos de higiene, fragrâncias, produtos de banho, produtos para cuidado pessoal e produtos de cuidado da pele, mobiliário doméstico, artigos de papelaria, brindes; serviços de retalho em linha; assistência na gestão de empresas; assistência em gestão comercial ou industrial; estudos de marketing; pesquisa de marketing; marketing; promoção de vendas para terceiros; consultoria de gestão de pessoal; locação de máquinas e de equipamentos de escritório; contabilidade; procura de patrocínios.

[540] 商標 Marca :

微乐客

---

[210] 編號 N.º : N/101776
[220] 申請日 Data de pedido : 2015/07/16
[730] 申請人 Requerente : WeWork Companies Inc.
地址 Endereço : 222 Broadway, New York, New York 10038, United States of America
國籍 Nacionalidade : 美國 Americana
活動 Actividade : 商業 comercial
[511] 類別 Classe : 36
[511] 服務 Serviços : Locação de espaços de escritório; locação de bens imóveis; arrendamento de espaços de escritório; seguros; assuntos financeiros; assuntos monetários; assuntos imobiliários.
[540] 商標 Marca :

微乐客

---

[210] 編號 N.º : N/101777
[220] 申請日 Data de pedido : 2015/07/16
[730] 申請人 Requerente : WeWork Companies Inc.
地址 Endereço : 222 Broadway, New York, New York 10038, United States of America
國籍 Nacionalidade : 美國 Americana
活動 Actividade : 商業 comercial
[511] 類別 Classe : 41
[511] 服務 Serviços : Educação; prestação de formação; entretenimento; actividades desportivas e culturais; serviços de entretenimento e educativos, nomeadamente organização, realização e preparação de formação, aulas, seminários, oficinas, conferências e exposições nas áreas de negócio, tecnologia e redes sociais; publicação electrónica de blogues, brochuras, revistas e boletins informativos numa ampla variedade de tópicos; preparação, organização, realização e recepção de eventos sociais de entretenimento; preparação e realização de festas e concertos.
[540] 商標 Marca :

微乐客

[210] 編號 N.º : N/101778
[220] 申請日 Data de pedido : 2015/07/16
[730] 申請人 Requerente : WeWork Companies Inc.
地址 Endereço : 222 Broadway, New York, New York 10038, United States of America
國籍 Nacionalidade : 美國 Americana
活動 Actividade : 商業 comercial
[511] 類別 Classe : 45
[511] 服務 Serviços : Serviços de redes sociais em linha; serviços de redes sociais na área de negócios fornecidos através de um sítio da Internet; serviços de porteiro («concierge») para terceiros que se comprometam a prestar serviços pessoais solicitados e reservas e a fornecer informações específicas de cliente para satisfação de necessidades individuais; serviços jurídicos; serviços de segurança para protecção de bens e indivíduos; serviços pessoais e sociais prestados por terceiros para satisfação de necessidades individuais.
[540] 商標 Marca :

微乐客

---

[210] 編號 N.º : N/102439
[220] 申請日 Data de pedido : 2015/08/04
[730] 申請人 Requerente : XPO LOGISTICS, INC.
地址 Endereço : Five Greenwich Office Park, Greenwich, Connecticut 06831, United States of America
國籍 Nacionalidade : 美國 Americana
活動 Actividade : 商業及工業 comercial e industrial
[511] 類別 Classe : 35
[511] 服務 Serviços : Serviços de escritório relacionados com logísticos de transporte de mercadorias e serviços para clientes, nomeadamente fornecimento de informações de rastreamento e dados na Internet para terceiros nas áreas de transportes e logísticas sobre a expedição e entrega de mercadorias e acompanhamento das transferências de pacotes para garantir a entrega no prazo para fins comerciais.
[540] 商標 Marca :

XPO

---

[210] 編號 N.º : N/102440
[220] 申請日 Data de pedido : 2015/08/04
[730] 申請人 Requerente : XPO LOGISTICS, INC.
地址 Endereço : Five Greenwich Office Park, Greenwich, Connecticut 06831, United States of America
國籍 Nacionalidade : 美國 Americana
活動 Actividade : 商業及工業 comercial e industrial
[511] 類別 Classe : 36
[511] 服務 Serviços : Prestação de serviços em relação com documentação e tratamentos específicos, nomeadamente serviços de corretagem alfandegária incluído a emissão de notas de crédito.

[540] 商標 Marca :

XPO

---

[210] 編號 N.º : N/102441
[220] 申請日 Data de pedido : 2015/08/04
[730] 申請人 Requerente : XPO LOGISTICS, INC.
地址 Endereço : Five Greenwich Office Park, Greenwich, Connecticut 06831, United States of America
國籍 Nacionalidade : 美國 Americana
活動 Actividade : 商業及工業 comercial e industrial
[511] 類別 Classe : 39
[511] 服務 Serviços : Transporte global de carga para terceiros por todos os meios disponíveis; serviços de transporte e de entrega via aérea, rodoviária, ferroviária e marítima; serviços de carga e de corretagem de transportes; serviço de expedição de carga; serviços de transporte de carga e embarque e serviços de transporte de carga e embarque acelerada, via aérea, ferroviária, marítima, ou por camião; serviços de abastecimento da corrente logística e logísticos inverso, nomeadamente armazenamento, transporte e entrega de documentos, embalagens, matérias-primas e outras cargas para terceiros via aérea, ferroviária, marítima ou por camião; serviços de embarque e logísticos acelerados, nomeadamente serviços de embarque acelerados via terrestre, aérea e transferências transfronteiriças; serviços logísticos de transporte, nomeadamente, organização de transporte de mercadorias para terceiros; serviços de embarcação de produtos e materiais que necessitam de tratamento especializado, nomeadamente produtos sensíveis à temperatura, produtos altamente regulamentados, materiais perigosos, produtos de elevado valor, produtos de alta segurança e carregamentos do governo; fornecimento de informações e dados na Internet, nas áreas de embarque e logísticas, relativamente à recolha e entrega de bens em trânsito, nomeadamente cargas e contentores de entrega.
[540] 商標 Marca :

XPO

---

[210] 編號 N.º : N/102871
[220] 申請日 Data de pedido : 2015/08/18
[730] 申請人 Requerente : SOCIEDADE DE JOGOS DE MACAU, S.A.
地址 Endereço : Avenida de Lisboa, nºs 2 a 4, Hotel Lisboa, 9º andar, freguesia de Sé, Macau
國籍 Nacionalidade : 根據澳門法例成立 Constituída segundo as leis de Macau
活動 Actividade : 商業及工業 comercial e industrial
[511] 類別 Classe : 41
[511] 服務 Serviços : Educação; serviços de formação; entretenimento; actividades desportivas e culturais; fornecimento de instalações para espectáculos de magia, espectáculos musicais, comédia, jogos interactivos e participativos e eventos desportivos; entretenimento ao vivo, produções teatrais; jogos de fortuna e azar, serviços de jogo e casino.
[540] 商標 Marca :

SOCIEDADE DE JOGOS DE MACAU, S.A.

[210] 編號 N.º : N/102872
[220] 申請日 Data de pedido : 2015/08/18
[730] 申請人 Requerente : SOCIEDADE DE JOGOS DE MACAU, S.A.
地址 Endereço : Avenida de Lisboa, nºs 2 a 4, Hotel Lisboa, 9º andar, freguesia de Sé, Macau
國籍 Nacionalidade : 根據澳門法例成立 Constituída segundo as leis de Macau
活動 Actividade : 商業及工業 comercial e industrial
[511] 類別 Classe : 41
[511] 服務 Serviços : Educação; serviços de formação; entretenimento; actividades desportivas e culturais; fornecimento de instalações para espectáculos de magia, espectáculos musicais, comédia, jogos interactivos e participativos e eventos desportivos; entretenimento ao vivo, produções teatrais; jogos de fortuna e azar, serviços de jogo e casino.
[540] 商標 Marca :

[591] 商標顏色 Cores de marca : Dourado & verde.

---

[210] 編號 N.º : N/102873
[220] 申請日 Data de pedido : 2015/08/18
[730] 申請人 Requerente : SOCIEDADE DE JOGOS DE MACAU, S.A.
地址 Endereço : Avenida de Lisboa, nºs 2 a 4, Hotel Lisboa, 9º andar, freguesia de Sé, Macau
國籍 Nacionalidade : 根據澳門法例成立 Constituída segundo as leis de Macau
活動 Actividade : 商業及工業 comercial e industrial
[511] 類別 Classe : 41
[511] 服務 Serviços : Educação; serviços de formação; entretenimento; actividades desportivas e culturais; fornecimento de instalações para espectáculos de magia, espectáculos musicais, comédia, jogos interactivos e participativos e eventos desportivos; entretenimento ao vivo, produções teatrais; jogos de fortuna e azar, serviços de jogo e casino.
[540] 商標 Marca :

澳門博彩股份有限公司

---

[210] 編號 N.º : N/103363
[220] 申請日 Data de pedido : 2015/09/01
[730] 申請人 Requerente : Starbucks (HK) Limited
地址 Endereço : 38th Floor, Citibank Tower, Citibank Plaza, 3 Garden Road, Central, Hong Kong
國籍 Nacionalidade : 根據香港法例成立 Constituída segundo as leis de H.K.
活動 Actividade : 商業及工業 comercial e industrial
[511] 類別 Classe : 9
[511] 產品 Produtos : Sistemas de correio de voz; aparelhos de telefone de marcação telefónica por sintetizador vocal; atendedores telefónicos automáticos; dispositivos de atendimento telefónico automático; equipamentos de comunicações usados nos dispositivos de atendimento telefónico automático; programas de computador; software disponível na Internet; publicações electrónicas [para download] fornecidos a partir de bases de dados electrónicas, pela internet

ou redes de computadores; Computadores; hardware, firmware e software; periféricos informáticos; jogos electrónicos e de computador, programas de jogos, cassetes de jogos e consolas de entretenimento; aparelhos e instrumentos científicos, geodésicos, eléctricos, fotográficos, cinematográficos, ópticos, de pesagem, medição, de sinalização, controlo [de supervisão] e de ensino; aparelhos de gravação, de recepção, transmissão e/ou reprodução de dados, informação, imagem, vídeo ou áudio; satélite; antenas de satélite; equipamento de satélite; equipamento portátil para receber e enviar transmissões por satélite; ferramentas para radiodifusão por satélite; estações terrestres de comunicações via satélite; receptores de satélites; equipamento para recepção de televisão por satélite; equipamento para comunicações por satélite; emissor-receptor por satélite; equipamento de empastelamento (ligação ascendente) para televisão por satélite; equipamento de radiodifusão por satélite; antenas de recepção de radiodifusão por satélite; caixas de satélite; equipamento de navegação por satélite; aparelhos receptores de televisão por satélite; equipamento audiovisual para satélites; material para pontos de venda digitais e sinalização electrónica; codificadores de sinais de televisão por satélite; equipamento de videoconferência; telefones, pagers, telemóveis, máquinas de fax; aparelhos e instrumentos para a exibição e/ou impressão de dados, informações, imagens pictóricas e/ou imagens; suportes de dados magnéticos; discos de gravação de som; estruturas mecânicas para máquinas de venda automática e aparelhos de pré-pagamento; fitas de vídeo, fitas de áudio, CDs, disquetes, cartões inteligentes (smart cards), cartões de memória, gravadores de CDs, CD ROMs e DVD-ROMs; equipamento de processamento de dados; equipamentos de processamento de dados; software informático para navegação e/ou pesquisa de dados, ou permitir a navegação e/ou a pesquisa numa rede informática ou na Internet; cartões, cabos, CDs e dispositivos semicondutores envolvendo um programa de computador; equipamento de telecomunicações, redes e circuitos de telecomunicações; cabos, infra-estruturas de cabo, fibra óptica, dispositivos e circuitos de comunicação óptica, todos para efeitos de telecomunicações; aparelhos e instrumentos electrónicos e informáticos para débito e/ou crédito de contas financeiras e/ou para pagar bens ou serviços; cartões de débito e/ou crédito e/ou recarregáveis legíveis por máquina; redes de computadores e as comunicações electrónicas através da internet, equipamento informático, instrumentação e software; software informático para ligar utilizadores de redes informáticas a páginas de design e a sítios na world wide web; hardware e software usado na gestão de bases de dados; hardware, firmware e software de descompressão para mídia digital; instrumentos e equipamentos de TV, de rádio e de audiovisual; música digital (descarregável) fornecida a partir da Internet e de redes informáticas; leitores MP3; fotografias, dados, software, filmes, vídeos e música descarregáveis; programação e gestão de eventos, visualização e edição de livros de endereços e informações de contactos pessoais e profissionais; equipamento de cifragem e de descodificação do sinal; equipamento de radiodifusão digital, de transmissão, de recepção, de processamento, de reprodução, de codificação e descodificação de sinal; sistema de processamento de frequência de rádio totalmente electrónica e de sinal óptico, codificação e descodificação de circuitos e componentes electrónicos; processadores da fala, amplificadores, receptores e transmissores; sistemas de alarme; câmaras de segurança; aparelhos para serviços móveis de emissão de rádio e televisão; câmaras fotográficas; câmaras de vídeo; auriculares; fones para ouvidos; altifalantes; equipamento e aparelhos para sistemas globais de posicionamento; computadores, programas de jogos electrónicos e de vídeo jogos e equipamento electrónico; equipamento electrónico e de telecomunicações usado em ecrãs de cristal líquido; descodificadores; aparelhos de controlo remoto; tapetes de rato; circuitos integrados (IC); programas de armazenamento de dados; servidores; sistemas on-line com base na web para reserva de capacidade de satélite e para o controle remoto automatizado de equipamentos de transmissão via satélite; sistema de rede online.

[540] 商標 Marca :

---

[210] 編號 N.º : N/103364

[220] 申請日 Data de pedido : 2015/09/01

[730] 申請人 Requerente : Starbucks (HK) Limited

地址 Endereço : 38th Floor, Citibank Tower, Citibank Plaza, 3 Garden Road, Central, Hong Kong

國籍 Nacionalidade : 根據香港法例成立 Constituída segundo as leis de H.K.

活動 Actividade : 商業及工業 comercial e industrial

[511] 類別 Classe : 38

[511] 服務 Serviços : Serviços de telecomunicações; disponibilização de acesso e ligação por meio de telecomunicações a base de dados informáticos e à Internet; serviços de comunicações electrónicas; serviços de telecomunicações interactivas; informações sobre telecomunicações (páginas web), dados e programas de computador; fornecimento de ligações para telecomunicações a uma rede informática mundial ou a bases de dados; serviços de telecomunicações mediante portais; serviços de comunicações mediante redes de computadores; disponibilização de serviços de telecomunicações para acesso a infra-estruturas e instalações da Internet; comunicações por terminais de computadores, por redes de fibra óptica, transmissão e informação assistida por computador e através de vídeo, fax, informação electrónica, serviços de chamada radioeléctrica, aluguer de modems através de meios electrónicos, serviços de comunicação de dados, serviços telefónicos; serviços de telefone móvel; serviços telegráficos, serviços de telex; serviços de linha telegráfica; serviços de transmissão por satélite; serviços de correio electrónico; aluguer de aparelhos de telecomunicações; serviços de envio, recepção e redireccionamento de mensagens; meios electrónicos para recolha e transmissão de dados através de meios mecânicos, electrónicos, telefónicos, por telex, cabo, computador e satélite para recepção e envio de mensagens de email, de imagens estáticas ou em movimento, para transmissão em tempo real ou diferida, radiodifusão e para recepção de conteúdos de áudio, vídeo, imagens estáticas e em movimento, textos e dados; serviços de informação electrónica, conferências e serviços de ordens de texto, mensagens, música e imagens, telegramas, informação e dados; realização de serviços de videoconferência para efeitos de serviços de comunicações; serviços de videoconferência por satélite; serviços de videoconferência; serviços de comunicação por rádio e televisão; serviços de comunicação entre computadores; serviços de quadros de avisos electrónicos; fornecimento online de salas de conversação (chatrooms) e quadros de avisos electrónicos para transmissão de mensagens entre os utilizadores; troca de mensagens electrónica através de linhas de conversação, chatrooms e fóruns de internet; fornecimento de acesso a aparelhos de codificação e descodificação de sinal através de telecomunicações; serviços de teledifusão; difusão de programas de rádio e de televisão; serviços de teledifusão por cabo; difusão musical; transferência de música, vídeos, programas interactivos, jogos de computador; possibilitar conversação e discussão interactivas através de telecomunicações; fornecimento de serviços de telecomunicações através de cartões telefónicos pré-pagos, bem como de serviços telefónicos através de cartão de crédito; fornecimento de acesso a websites de música digital; fornecimento de acesso a websites de MP3 através de telecomunicações; envio de música digital através de telecomunicações; serviços de informação telefónica computorizados;

serviços de compras online e serviços de venda a retalho relacionados com transmissão de dados; serviços de vídeo a pedido (VOD); serviços de voz sobre protocolo Internet (VOIP) para comunicações ponto-a-ponto (peer-to-peer); fornecimento de acesso a Internet de banda larga (LAN) e a redes globais de informação; artigos para serviços de fax; serviços de agências de informação e de agências noticiosas; feed de notícias; difusão de programas de rádio e de televisão por satélite; operacionalização de redes de estações terrestres de comunicações via satélite (fixas ou móveis); difusão de programas de televisão via satélite, pela Internet ou através de outros meios electrónicos; serviços de transmissão de dados por fluxo contínuo [streaming]; difusão contínua de conteúdos de áudio e de vídeo através da internet ou de redes de computadores a nível global; disponibilização de conteúdos audiovisuais para download, sejam filmes inteiros ou apenas partes ou excertos, espectáculos de TV, vídeos, música; transmissão de jogos interactivos; serviços de podcasting e de difusão de programas de televisão por internet (webcasting); grupos de discussão online, salas de conversação (chatrooms) e blogs; serviços de informação em rede; fornecimento de acesso a bases de dados; fornecimento de acesso a bases de dados em redes informáticas para pesquisa e recolha de informação e dados; serviços de acesso a publicações electrónicas através de redes informáticas ou da internet; conexão a computadores remotos para fornecimento de acesso a publicações electrónicas, quadros de avisos electrónicos, bases de dados e informação; operacionalização de salas de conversação (serviços de chatrooms); fornecimento de todos os sistemas via satélite ou por estação terrestre para redes de computadores, hardware, software, equipamento para informação, equipamento para telecomunicações, equipamento electrónico e aplicações para transmissões por internet, distribuição e teledifusão de informação, dados, imagem, som, música, vídeo, animação, equipamento de processamento de texto, de gravação, aconselhamento em transmissão e reprodução de som ou imagem; fornecimento de acesso dos utilizadores a motores de pesquisa; e serviços relacionados de aconselhamento, informação e consultoria.

[540] 商標 Marca :

---

[210] 編號 N.º : N/103365

[220] 申請日 Data de pedido : 2015/09/01

[730] 申請人 Requerente : Starbucks (HK) Limited

地址 Endereço : 38th Floor, Citibank Tower, Citibank Plaza, 3 Garden Road, Central, Hong Kong

國籍 Nacionalidade : 根據香港法例成立 Constituída segundo as leis de H.K.

活動 Actividade : 商業及工業 comercial e industrial

[511] 類別 Classe : 41

[511] 服務 Serviços : Produção e distribuição de gravações sonoras, imagens, música digital, filmes, material áudio, visual ou audiovisual gravado ou ao vivo, para teledifusão por cabo terrestre ou por canais satélite, pela Internet, sistemas com fio ou sem fio e outros meios de comunicação; produção e distribuição de programas de televisão; produção e distribuição de documentários para teledifusão; produção e distribuição de programas noticiosos para teledifusão; fornecimento de notícias; serviços de reportagem; difusão de programas da actualidade e de serviços de notícias por televisão satélite, pela Internet ou por outros meios electrónicos; produção de programas para televisão e rádio e produção de filmes; espectáculos e eventos

para televisão por satélite; direcção de programas de televisão; serviços de instrução para a utilização de máquinas e equipamento, incluindo equipamento audiovisual usado na produção de programas para televisão; aluguer de aparelhos para receber e transmitir sinal de televisão; serviços de arquivo e biblioteca; serviços de legendagem; aluguer de software de entretenimento; disponibilização de jogos de vídeo, de som e imagem para jogos de computador ou para filmes através de telecomunicações ou redes informáticas; disponibilização de jogos de computador e competições online; aluguer de discos ou fitas de gravação magnética de áudio; aluguer de fitas de vídeo pré-gravadas; disponibilização online de entretenimento vídeo; disponibilização de conteúdos audiovisuais e de informação online nas áreas do entretenimento, educação, entretenimento informativo, notícias, desporto, cultura e formação; disponibilização de guias de programas de televisão nas áreas da programação televisiva, do vídeo, dos vídeos de música e da música; tradução; interpretação; serviços de consultoria; informação e aconselhamento relacionados com os serviços atrás referidos; os serviços mencionados não incluem a actividade de jogos de azar e de casino.

[540] 商標 Marca :

---

[210] 編號 N.º : N/103366

[220] 申請日 Data de pedido : 2015/09/01

[730] 申請人 Requerente : Starbucks (HK) Limited

地址 Endereço : 38th Floor, Citibank Tower, Citibank Plaza, 3 Garden Road, Central, Hong Kong

國籍 Nacionalidade : 根據香港法例成立 Constituída segundo as leis de H.K.

活動 Actividade : 商業及工業 comercial e industrial

[511] 類別 Classe : 42

[511] 服務 Serviços : Serviços relacionados com a criação de índices de informação, de websites e de recursos em redes de computadores; programação de computadores; serviços de integração de sistemas informáticos; design, desenho e escrita comissionada, tudo para a compilação de páginas web na Internet; alojamento de sítios web (websites) a terceiros; criação e manutenção de websites; instalação, manutenção e reparação de software, firmware e de programas de computador; actualização de software e firmware; recuperação de dados informáticos relacionados com serviços de computador; concepção de software; serviços de concepção de sistemas e equipamento de telecomunicações relacionados com serviços de design e engenharia; teste de equipamento eléctrico e electrónico para computadores e telecomunicações; análise de sistemas informáticos; desenvolvimento de bases de dados informáticas; aluguer de computadores, equipamento para computadores, software e de dados informáticos; serviços informáticos para disponibilização de serviços de fazer compras domésticas através da Internet; codificação e descodificação de sinal electrónico e de computador; concepção e desenvolvimento de hardware; design de bases de dados informáticas e formatos de gravação electrónicos; serviços de assistência e manutenção informática; telecomunicações, aplicações para rede de serviço de voz sobre protocolo Internet (VOIP), concepção de software, firmware e hardware para transmissão electrónica de mensagens instantâneas e dados; disponibilização de utilização temporária de software web (não descarregável); serviços de comunicação de voz sobre protocolo Internet (VOIP) para utilizadores registados; disponibilização de software, online, para download; design de software e hardware

informático para uso em sistemas on-line baseados na web para reserva de capacidade de satélite e para o controle remoto automatizado de equipamentos de transmissão por satélite; serviços de aconselhamento e consultoria técnica; monitorização de aparelhos para gravação, transmissão ou reprodução de som ou imagem seja via sistemas satélite ou redes informáticas de transmissão, distribuição e difusão de informação, dados, imagem, som, música, vídeos, desenhos animados e artigos; monitorização de equipamento de processamento de dados, hardware, equipamento de telecomunicações, material e sinalização electrónica para pontos de venda digitais; previsão do tempo; construção; serviços de cartografia e mapas; exploração, investigação e inspecção geológica; testes, triagem e pesquisas de produtos farmacêuticos, cosméticos e alimentos; estudo da construção civil e do planeamento urbano; serviços de recolha de amostras e análises para avaliação dos níveis de poluição; análise e avaliação da electricidade, da engenharia civil, da agricultura, dos sectores do gado e da pesca; aluguer de equipamento e ferramentas de medição; aluguer e locação de aparelhos/equipamentos para instalação (fixacão); aluguer e locação de aparelhos/equipamentos de diagnóstico ultra-som; aluguer de equipamento para os sectores da física e da química; serviços de aconselhamento e consultoria relacionados com energia; auditorias a energia; serviços de planeamento ambiental; serviços de protecção e gestão ambiental; avaliação em saúde e segurança ocupacional; serviços relacionados de consultoria e informação; serviços de arquitectura e design; design de interiores, serviços de aconselhamento arquitectónico a edifícios de escritórios e residenciais.

[540] 商標 Marca :

---

[210] 編號 N.º : N/103472
[220] 申請日 Data de pedido : 2015/09/04
[730] 申請人 Requerente : 至尊珠寶（香港）有限公司
地址 Endereço : 香港北角英皇道293-299號璇宮大廈14號地舖
國籍 Nacionalidade : 根據香港法例成立 Constituída segundo as leis de H.K.
活動 Actividade : 商業 comercial
[511] 類別 Classe : 14
[511] 產品 Produtos : 鑽石，首飾。
[540] 商標 Marca :

[591] 商標顏色 Cores de marca : 紅色，如圖所示。

---

[210] 編號 N.º : N/103473
[220] 申請日 Data de pedido : 2015/09/04
[730] 申請人 Requerente : 至尊珠寶（香港）有限公司
地址 Endereço : 香港北角英皇道293-299號璇宮大廈14號地舖
國籍 Nacionalidade : 根據香港法例成立 Constituída segundo as leis de H.K.
活動 Actividade : 商業 comercial

[511] 類別 Classe : 35
[511] 服務 Serviços : 廣告，實業經營，實業管理。
[540] 商標 Marca :

至尊珠寶
SUPREME JEWELER

[591] 商標顏色 Cores de marca : 紅色，如圖所示。

---

[210] 編號 N.º : N/104699
[220] 申請日 Data de pedido : 2015/10/13
[730] 申請人 Requerente : Diageo Brands B.V.
地址 Endereço : Molenwerf 12, 1014 BG Amsterdam, Países Baixos
國籍 Nacionalidade : 荷蘭 Holandesa
活動 Actividade : 商業 comercial
[511] 類別 Classe : 33
[511] 產品 Produtos : Bebidas alcoólicas (com excepção das cervejas); uísque escocês; uísque irlandês; bebidas alcoólicas à base de uísque escocês; bebidas alcoólicas à base de uísque irlandês.
[540] 商標 Marca :

JOY WILL TAKE YOU FURTHER

[300] 優先權 Prioridade :

日期Data	編號N.º	國家/地區País/Território
2015/09/08	3126073	英國 Reino Unido

---

[210] 編號 N.º : N/105168
[220] 申請日 Data de pedido : 2015/10/23
[730] 申請人 Requerente : Diageo Brands B.V.
地址 Endereço : Molenwerf 12, 1014 BG Amsterdam, Países Baixos
國籍 Nacionalidade : 荷蘭 Holandesa
活動 Actividade : 商業 comercial
[511] 類別 Classe : 33
[511] 產品 Produtos : Bebidas alcoólicas (com excepção das cervejas).
[540] 商標 Marca :

JOYNOMICS

[300] 優先權 Prioridade :

日期Data	編號N.º	國家/地區País/Território
2015/09/08	3126089	英國 Reino Unido

---

[210] 編號 N.º : N/105203
[220] 申請日 Data de pedido : 2015/10/26
[730] 申請人 Requerente : Alon Holdco IP, LLC
地址 Endereço : 10150 Covington Cross Drive, Las Vegas, Nevada 89144, USA
國籍 Nacionalidade : 美國 Americana
活動 Actividade : 商業及工業 comercial e industrial
[511] 類別 Classe : 35

[511] 服務 Serviços : Apresentação comercial de artigos aos meios de comunicação social para fins de vendas e retalho; serviços de consultoria de atendimento de chamadas para terceiros; fornecimento de informação de atendimento de chamadas para terceiros através de sites da Internet; promoção de vendas para terceiros; gestão comercial de artistas; serviços de relocalização para empresas; processamento administrativo de ordens de compra; elaboração de extractos de conta; aluguer de máquinas de vendas; pesquisa de patrocínio; aluguer de prateleira de exposição de vendas; serviços de venda a retalho ou por grosso para preparados farmacêuticos, veterinários e sanitários e material médico.

[540] 商標 Marca :

ALON

---

[210] 編號 N.º : N/105204

[220] 申請日 Data de pedido : 2015/10/26

[730] 申請人 Requerente : Alon Holdco IP, LLC

地址 Endereço : 10150 Covington Cross Drive, Las Vegas, Nevada 89144, USA

國籍 Nacionalidade : 美國 Americana

活動 Actividade : 商業及工業 comercial e industrial

[511] 類別 Classe : 41

[511] 服務 Serviços : Educação; serviços de função social, reuniões, conferências e exposições; bibliotecas ambulantes; fornecimento de publicações electrónicas (não descarregáveis); circulação de fitas de vídeo; produção de programas de rádio e televisão; clubes nocturnos; cursos de golfe; serviços de clube de saúde; aluguer de brinquedos; aluguer de aparelhos de jogos; jardins zoológicos; modelagem para artistas; operação de lotarias.

[540] 商標 Marca :

ALON

---

[210] 編號 N.º : N/105205

[220] 申請日 Data de pedido : 2015/10/26

[730] 申請人 Requerente : Alon Holdco IP, LLC

地址 Endereço : 10150 Covington Cross Drive, Las Vegas, Nevada 89144, USA

國籍 Nacionalidade : 美國 Americana

活動 Actividade : 商業及工業 comercial e industrial

[511] 類別 Classe : 43

[511] 服務 Serviços : Bares e salas para aperitivos; fazer reservas para hotéis, jantar; serviços de fornecimento de refeições e fazer reservas através de sites da Internet dos mesmos; aluguer de caravanas móveis; lares para idosos; infantários de dia; hotéis para animais; aluguer de cadeiras, mesas, roupa de mesa e louças; aluguer de aparelhos de cozinha; aluguer de dispensadores de água potável; serviços de banquetes, restaurantes e hotéis.

[540] 商標 Marca :

ALON

[210] 編號 N.º : N/105241
[220] 申請日 Data de pedido : 2015/10/27
[730] 申請人 Requerente : Alon Holdco IP, LLC
地址 Endereço : 10150 Covington Cross Drive, Las Vegas, Nevada 89144, USA
國籍 Nacionalidade : 美國 Americana
活動 Actividade : 商業及工業 comercial e industrial
[511] 類別 Classe : 35
[511] 服務 Serviços : Apresentação comercial de artigos aos meios de comunicação social para fins de vendas e retalho; serviços de consultoria de atendimento de chamadas para terceiros; fornecimento de informação de atendimento de chamadas para terceiros através de sites da Internet; promoção de vendas para terceiros; gestão comercial de artistas; serviços de relocalização para empresas; processamento administrativo de ordens de compra; elaboração de extractos de conta; aluguer de máquinas de vendas; pesquisa de patrocínio; aluguer de prateleira de exposição de vendas; serviços de venda a retalho ou por grosso para preparados farmacêuticos, veterinários e sanitários e material médico.
[540] 商標 Marca :

雅瓏

---

[210] 編號 N.º : N/105242
[220] 申請日 Data de pedido : 2015/10/27
[730] 申請人 Requerente : Alon Holdco IP, LLC
地址 Endereço : 10150 Covington Cross Drive, Las Vegas, Nevada 89144, USA
國籍 Nacionalidade : 美國 Americana
活動 Actividade : 商業及工業 comercial e industrial
[511] 類別 Classe : 41
[511] 服務 Serviços : Educação; serviços de função social, reuniões, conferências e exposições; bibliotecas ambulantes; fornecimento de publicações electrónicas (não descarregáveis); circulação de fitas de vídeo; produção de programas de rádio e televisão; clubes nocturnos; cursos de golfe; serviços de clube de saúde; aluguer de brinquedos; aluguer de aparelhos de jogos; jardins zoológicos; modelagem para artistas; operação de lotarias.
[540] 商標 Marca :

雅瓏

---

[210] 編號 N.º : N/105243
[220] 申請日 Data de pedido : 2015/10/27
[730] 申請人 Requerente : Alon Holdco IP, LLC
地址 Endereço : 10150 Covington Cross Drive, Las Vegas, Nevada 89144, USA
國籍 Nacionalidade : 美國 Americana
活動 Actividade : 商業及工業 comercial e industrial
[511] 類別 Classe : 43
[511] 服務 Serviços : Bares e salas para aperitivos; fazer reservas para hotéis, jantar; serviços de fornecimento de refeições e fazer reservas através de sites da Internet dos mesmos; aluguer de caravanas

móveis; lares para idosos; infantários de dia; hotéis para animais; aluguer de cadeiras, mesas, roupa de mesa e louças; aluguer de aparelhos de cozinha; aluguer de dispensadores de água potável; serviços de banquetes, restaurantes e hotéis.

[540] 商標 Marca :

雅瓏

---

[210] 編號 N.º : N/105506
[220] 申請日 Data de pedido : 2015/11/04
[730] 申請人 Requerente : Alpargatas S.A.
地址 Endereço : Av. Doutor Cardoso de Melo, 1336, Vila Olímpia, 04548-004 São Paulo, Brasil
國籍 Nacionalidade : 巴西 Brasileira
活動 Actividade : 商業及工業 comercial e industrial
[511] 類別 Classe : 25
[511] 產品 Produtos : Vestuário e vestuário de desporto, calçado, calçado de futebol, sapatos e botas de desporto, sapatos de ténis, chapelaria e cintos, calções de banho, chinelos de banho, sandálias de banho, toucas de banho, roupões de banho, meias de desporto e vestuário térmico.
[540] 商標 Marca :

TOPPER

---

[210] 編號 N.º : N/105507
[220] 申請日 Data de pedido : 2015/11/04
[730] 申請人 Requerente : Alpargatas S.A.
地址 Endereço : Av. Doutor Cardoso de Melo, 1336, Vila Olímpia, 04548-004 São Paulo, Brasil
國籍 Nacionalidade : 巴西 Brasileira
活動 Actividade : 商業及工業 comercial e industrial
[511] 類別 Classe : 28
[511] 產品 Produtos : Jogos e brinquedos; artigos de ginástica e de desporto não incluídos noutras classes; artigos de desporto, bolas para desporto, artigos para festas, pranchas de surf, caneleiras (artigos desportivos); luvas (acessórios de jogos); bombas para encher bolas desportivas.
[540] 商標 Marca :

TOPPER

---

[210] 編號 N.º : N/105508
[220] 申請日 Data de pedido : 2015/11/04
[730] 申請人 Requerente : Alpargatas S.A.
地址 Endereço : Av. Doutor Cardoso de Melo, 1336, Vila Olímpia, 04548-004 São Paulo, Brasil
國籍 Nacionalidade : 巴西 Brasileira
活動 Actividade : 商業及工業 comercial e industrial
[511] 類別 Classe : 25
[511] 產品 Produtos : Vestuário e vestuário de desporto, calçado, calçado de futebol, sapatos e botas de desporto, sapatos de ténis, chapelaria e cintos, calções de banho, chinelos de banho, sandálias de banho, toucas de banho, roupões de banho, meias de desporto e vestuário térmico.

[540] 商標 Marca :

---

[210] 編號 N.º : N/105509
[220] 申請日 Data de pedido : 2015/11/04
[730] 申請人 Requerente : Alpargatas S.A.
地址 Endereço : Av. Doutor Cardoso de Melo, 1336, Vila Olímpia, 04548-004 São Paulo, Brasil
國籍 Nacionalidade : 巴西 Brasileira
活動 Actividade : 商業及工業 comercial e industrial
[511] 類別 Classe : 28
[511] 產品 Produtos : Jogos e brinquedos; artigos de ginástica e de desporto não incluídos noutras classes; artigos de desporto, bolas para desporto, artigos para festas, pranchas de surf, caneleiras (artigos desportivos); luvas (acessórios de jogos); bombas para encher bolas desportivas.
[540] 商標 Marca :

---

[210] 編號 N.º : N/105510
[220] 申請日 Data de pedido : 2015/11/04
[730] 申請人 Requerente : Alpargatas S.A.
地址 Endereço : Av. Doutor Cardoso de Melo, 1336, Vila Olímpia, 04548-004 São Paulo, Brasil
國籍 Nacionalidade : 巴西 Brasileira
活動 Actividade : 商業及工業 comercial e industrial
[511] 類別 Classe : 25
[511] 產品 Produtos : Vestuário e vestuário de desporto, calçado, calçado de futebol, sapatos e botas de desporto, sapatos de ténis, chapelaria e cintos, calções de banho, chinelos de banho, sandálias de banho, toucas de banho, roupões de banho, meias de desporto e vestuário térmico.
[540] 商標 Marca :

---

[210] 編號 N.º : N/105511
[220] 申請日 Data de pedido : 2015/11/04
[730] 申請人 Requerente : Alpargatas S.A.
地址 Endereço : Av. Doutor Cardoso de Melo, 1336, Vila Olímpia, 04548-004 São Paulo, Brasil
國籍 Nacionalidade : 巴西 Brasileira
活動 Actividade : 商業及工業 comercial e industrial
[511] 類別 Classe : 28
[511] 產品 Produtos : Jogos e brinquedos; artigos de ginástica e de desporto não incluídos noutras classes; artigos de desporto, bolas para desporto, artigos para festas, pranchas de surf, caneleiras (artigos desportivos); luvas (acessórios de jogos); bombas para encher bolas desportivas.

[540] 商標 Marca :

---

[210] 編號 N.º : N/105512
[220] 申請日 Data de pedido : 2015/11/04
[730] 申請人 Requerente : Alpargatas S.A.
地址 Endereço : Av. Doutor Cardoso de Melo, 1336, Vila Olímpia, 04548-004 São Paulo, Brasil
國籍 Nacionalidade : 巴西 Brasileira
活動 Actividade : 商業及工業 comercial e industrial
[511] 類別 Classe : 25
[511] 產品 Produtos : Vestuário e vestuário de desporto, calçado, calçado de futebol, sapatos e botas de desporto, sapatos de ténis, chapelaria e cintos, calções de banho, chinelos de banho, sandálias de banho, toucas de banho, roupões de banho, meias de desporto e vestuário térmico.
[540] 商標 Marca :

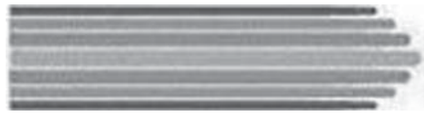

[591] 商標顏色 Cores de marca : preto, cinzento, verde e amarelo

---

[210] 編號 N.º : N/105513
[220] 申請日 Data de pedido : 2015/11/04
[730] 申請人 Requerente : Alpargatas S.A.
地址 Endereço : Av. Doutor Cardoso de Melo, 1336, Vila Olímpia, 04548-004 São Paulo, Brasil
國籍 Nacionalidade : 巴西 Brasileira
活動 Actividade : 商業及工業 comercial e industrial
[511] 類別 Classe : 28
[511] 產品 Produtos : Jogos e brinquedos; artigos de ginástica e de desporto não incluídos noutras classes; artigos de desporto, bolas para desporto, artigos para festas, pranchas de surf, caneleiras (artigos desportivos); luvas (acessórios de jogos); bombas para encher bolas desportivas.
[540] 商標 Marca :

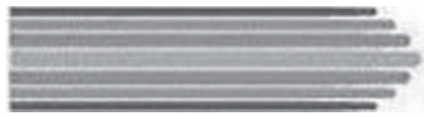

[591] 商標顏色 Cores de marca : preto, cinzento, verde e amarelo

---

[210] 編號 N.º : N/105514
[220] 申請日 Data de pedido : 2015/11/04
[730] 申請人 Requerente : Alpargatas S.A.
地址 Endereço : Av. Doutor Cardoso de Melo, 1336, Vila Olímpia, 04548-004 São Paulo, Brasil
國籍 Nacionalidade : 巴西 Brasileira
活動 Actividade : 商業及工業 comercial e industrial
[511] 類別 Classe : 25
[511] 產品 Produtos : Vestuário e vestuário de desporto, calçado, calçado de futebol, sapatos e botas de desporto, sapatos de ténis, chapelaria e cintos, calções de banho, chinelos de banho, sandálias de banho, toucas de banho, roupões de banho, meias de desporto e vestuário térmico.

[540] 商標 Marca :

---

[210] 編號 N.º : N/105515
[220] 申請日 Data de pedido : 2015/11/04
[730] 申請人 Requerente : Alpargatas S.A.
地址 Endereço : Av. Doutor Cardoso de Melo, 1336, Vila Olímpia, 04548-004 São Paulo, Brasil
國籍 Nacionalidade : 巴西 Brasileira
活動 Actividade : 商業及工業 comercial e industrial
[511] 類別 Classe : 28
[511] 產品 Produtos : Jogos e brinquedos; artigos de ginástica e de desporto não incluídos noutras classes; artigos de desporto, bolas para desporto, artigos para festas, pranchas de surf, caneleiras (artigos desportivos); luvas (acessórios de jogos); bombas para encher bolas desportivas.
[540] 商標 Marca :

---

[210] 編號 N.º : N/105843
[220] 申請日 Data de pedido : 2015/11/11
[730] 申請人 Requerente : Yildiz Holding A.S.
地址 Endereço : Kisikli Mahallesi, Çeşme Çikmazi Sokak No:6/1, Uskudar Istanbul, Turkey
國籍 Nacionalidade : 土耳其 Turca
活動 Actividade : 商業 comercial
[511] 類別 Classe : 30
[511] 產品 Produtos : Biscoitos.
[554] 商標 Marca :

[591] 商標顏色 Cores de marca : Perspectiva frontal do biscoito (com chocolate) beje e castanho escuro; Perspectiva traseira do biscoito (sem chocolate) beje e castanho escuro; Perspectiva frontal do biscoito (sem chocolate) beje amarelado; Perspectiva traseira do biscoito (sem chocolate) beje (tal como exemplar da marca).

---

[210] 編號 N.º : N/106198
[220] 申請日 Data de pedido : 2015/11/19
[730] 申請人 Requerente : Shane Moran
地址 Endereço : 4 Batman Ave, Keilor Park Vic 3042, Australia
國籍 Nacionalidade : 澳大利亞 Australiana

活動 Actividade : 商業及工業 comercial e industrial

[511] 類別 Classe : 18

[511] 產品 Produtos : Couro e imitações de couro e produtos feitos nestes materiais e não incluídos noutras classes; peles de animais, couro; baús e sacos de viagem; chapéus-de-chuva e chapéus-de-sol; sacos de couro; cintos de cabedal; porta-moedas; carteiras de couro; carteiras de bolso.

[540] 商標 Marca :

[300] 優先權 Prioridade :

日期Data	編號N.º	國家/地區País/Território
2015/09/30	1724909	澳大利亞 Austrália

---

[210] 編號 N.º : N/106199

[220] 申請日 Data de pedido : 2015/11/19

[730] 申請人 Requerente : Shane Moran

地址 Endereço : 4 Batman Ave, Keilor Park Vic 3042, Australia

國籍 Nacionalidade : 澳大利亞 Australiana

活動 Actividade : 商業及工業 comercial e industrial

[511] 類別 Classe : 25

[511] 產品 Produtos : Botas feitas com peles de ovelha; calçado feito com peles de ovelha; vestuário, calçado, chapelaria; cintos (vestuário); cintos de cabedal (vestuário).

[540] 商標 Marca :

[300] 優先權 Prioridade :

日期Data	編號N.º	國家/地區País/Território
2015/09/30	1724909	澳大利亞 Austrália

---

[210] 編號 N.º : N/106200

[220] 申請日 Data de pedido : 2015/11/19

[730] 申請人 Requerente : Shane Moran

地址 Endereço : 4 Batman Ave, Keilor Park Vic 3042, Australia

國籍 Nacionalidade : 澳大利亞 Australiana

活動 Actividade : 商業及工業 comercial e industrial

[511] 類別 Classe : 35

[511] 服務 Serviços : Serviços de vendas a retalho e por grosso incluindo aqueles fornecidos online relacionados com calçado, vestuário, chapelaria, artigos de couro, porta-moedas, carteiras e cintos.

[540] 商標 Marca :

[300] 優先權 Prioridade :

日期Data	編號N.º	國家/地區País/Território
2015/09/30	1724909	澳大利亞 Austrália

[210] 編號 N.º : N/106201
[220] 申請日 Data de pedido : 2015/11/19
[730] 申請人 Requerente : Shane Moran
地址 Endereço : 4 Batman Ave, Keilor Park Vic 3042, Australia
國籍 Nacionalidade : 澳大利亞 Australiana
活動 Actividade : 商業及工業 comercial e industrial
[511] 類別 Classe : 18
[511] 產品 Produtos : Couro e imitações de couro, e produtos feitos nestes materiais e não incluídos noutras classes; peles de animais, couro; baús e sacos de viagem; chapéus-de-chuva e chapéus-de-sol; sacos de couro; cintos de cabedal; porta-moedas; carteiras de couro; carteiras de bolso.
[540] 商標 Marca :

ROOZEE AUSTRALIA

---

[210] 編號 N.º : N/106202
[220] 申請日 Data de pedido : 2015/11/19
[730] 申請人 Requerente : Shane Moran
地址 Endereço : 4 Batman Ave, Keilor Park Vic 3042, Australia
國籍 Nacionalidade : 澳大利亞 Australiana
活動 Actividade : 商業及工業 comercial e industrial
[511] 類別 Classe : 25
[511] 產品 Produtos : Botas feitas com peles de ovelha; calçado feito com peles de ovelha; vestuário, calçado, chapelaria; cintos (vestuário); cintos de cabedal (vestuário).
[540] 商標 Marca :

ROOZEE AUSTRALIA

---

[210] 編號 N.º : N/106203
[220] 申請日 Data de pedido : 2015/11/19
[730] 申請人 Requerente : Shane Moran
地址 Endereço : 4 Batman Ave, Keilor Park Vic 3042, Australia
國籍 Nacionalidade : 澳大利亞 Australiana
活動 Actividade : 商業及工業 comercial e industrial
[511] 類別 Classe : 35
[511] 服務 Serviços : Serviços de vendas a retalho e por grosso incluindo aqueles fornecidos online relacionados com calçado, vestuário, chapelaria, artigos de couro, porta-moedas, carteiras e cintos.
[540] 商標 Marca :

ROOZEE AUSTRALIA

---

[210] 編號 N.º : N/106210
[220] 申請日 Data de pedido : 2015/11/20
[730] 申請人 Requerente : BLOOM CLASSIS Co., Ltd.
地址 Endereço : 4-3-28, Akasaka, Minato-Ku, Tokyo, Japão
國籍 Nacionalidade : 日本 Japonesa
活動 Actividade : 商業 comercial

[511] 類別 Classe : 3

[511] 產品 Produtos : Cosméticos; sabonetes para uso pessoal, sabonetes que não sejam para uso pessoal; pacotes de máscaras; gel de massagem que não seja para uso médico; loções para uso cosmético; loções de leite para a pele (cosméticos); cremes de limpeza cosméticos; cremes de base cosmética; pó de maquilhagem (cosméticos); máscaras de beleza.

[540] 商標 Marca :

ESTHE TWIN

---

[210] 編號 N.º : N/106211

[220] 申請日 Data de pedido : 2015/11/20

[730] 申請人 Requerente : BLOOM CLASSIS Co., Ltd.

地址 Endereço : 4-3-28, Akasaka, Minato-Ku, Tokyo, Japão

國籍 Nacionalidade : 日本 Japonesa

活動 Actividade : 商業 comercial

[511] 類別 Classe : 3

[511] 產品 Produtos : Cosméticos; sabonetes para uso pessoal, sabonetes que não sejam para uso pessoal; pacotes de máscaras; gel de massagem que não seja para uso médico; loções para uso cosmético; loções de leite para a pele (cosméticos); cremes de limpeza cosméticos; cremes de base cosmética; pó de maquilhagem (cosméticos); máscaras de beleza.

[540] 商標 Marca :

PMS

---

[210] 編號 N.º : N/106212

[220] 申請日 Data de pedido : 2015/11/20

[730] 申請人 Requerente : BLOOM CLASSIS Co., Ltd.

地址 Endereço : 4-3-28, Akasaka, Minato-Ku, Tokyo, Japão

國籍 Nacionalidade : 日本 Japonesa

活動 Actividade : 商業 comercial

[511] 類別 Classe : 3

[511] 產品 Produtos : Cosméticos; sabonetes para uso pessoal, sabonetes que não sejam para uso pessoal; pacotes de máscaras; gel de massagem que não seja para uso médico; loções para uso cosmético; loções de leite para a pele (cosméticos); cremes de limpeza cosméticos; cremes de base cosmética; pó de maquilhagem (cosméticos); máscaras de beleza.

[540] 商標 Marca :

ECOTT
COSME

---

[210] 編號 N.º : N/106213

[220] 申請日 Data de pedido : 2015/11/20

[730] 申請人 Requerente : BLOOM CLASSIS Co., Ltd.
地址 Endereço : 4-3-28, Akasaka, Minato-Ku, Tokyo, Japão
國籍 Nacionalidade : 日本 Japonesa
活動 Actividade : 商業 comercial
[511] 類別 Classe : 3
[511] 產品 Produtos : Cosméticos; sabonetes para uso pessoal, sabonetes que não sejam para uso pessoal; pacotes de máscaras; gel de massagem que não seja para uso médico; loções para uso cosmético; loções de leite para a pele (cosméticos); cremes de limpeza cosméticos; cremes de base cosmética; pó de maquilhagem (cosméticos); máscaras de beleza.
[540] 商標 Marca :

ECOTT

---

[210] 編號 N.º : N/106214
[220] 申請日 Data de pedido : 2015/11/20
[730] 申請人 Requerente : BLOOM CLASSIS Co., Ltd.
地址 Endereço : 4-3-28, Akasaka, Minato-Ku, Tokyo, Japão
國籍 Nacionalidade : 日本 Japonesa
活動 Actividade : 商業 comercial
[511] 類別 Classe : 3
[511] 產品 Produtos : Cosméticos; sabonetes para uso pessoal, sabonetes que não sejam para uso pessoal; pacotes de máscaras; gel de massagem que não seja para uso médico; loções para uso cosmético; loções de leite para a pele (cosméticos); cremes de limpeza cosméticos; cremes de base cosmética; pó de maquilhagem (cosméticos); máscaras de beleza.
[540] 商標 Marca :

Organic Labo

---

[210] 編號 N.º : N/106221
[220] 申請日 Data de pedido : 2015/11/20
[730] 申請人 Requerente : Jackson Family Wines, Inc.
地址 Endereço : 421 Aviation Boulevard, Santa Rosa, CA 95403, U.S.A.
國籍 Nacionalidade : 美國 Americana
活動 Actividade : 商業及工業 comercial e industrial
[511] 類別 Classe : 33
[511] 產品 Produtos : Vinhos, bebidas alcoólicas (com excepção de cervejas).
[540] 商標 Marca :

KENDALL-JACKSON

---

[210] 編號 N.º : N/106222
[220] 申請日 Data de pedido : 2015/11/20
[730] 申請人 Requerente : Jackson Family Wines, Inc.
地址 Endereço : 421 Aviation Boulevard, Santa Rosa, CA 95403, U.S.A.

	國籍 Nacionalidade	:	美國 Americana
	活動 Actividade	:	商業及工業 comercial e industrial
[511]	類別 Classe	:	33
[511]	產品 Produtos	:	Vinhos, bebidas alcoólicas (com excepção de cervejas).
[540]	商標 Marca	:	

肯道 杰克逊

---

[210]	編號 N.º	:	N/106223
[220]	申請日 Data de pedido	:	2015/11/20
[730]	申請人 Requerente	:	Jackson Family Wines, Inc.
	地址 Endereço	:	421 Aviation Boulevard, Santa Rosa, CA 95403, U.S.A.
	國籍 Nacionalidade	:	美國 Americana
	活動 Actividade	:	商業及工業 comercial e industrial
[511]	類別 Classe	:	33
[511]	產品 Produtos	:	Vinhos, bebidas alcoólicas (com excepção de cervejas).
[540]	商標 Marca	:	

VINTNER'S RESERVE

---

[210]	編號 N.º	:	N/106224
[220]	申請日 Data de pedido	:	2015/11/20
[730]	申請人 Requerente	:	Jackson Family Wines, Inc.
	地址 Endereço	:	421 Aviation Boulevard, Santa Rosa, CA 95403, U.S.A.
	國籍 Nacionalidade	:	美國 Americana
	活動 Actividade	:	商業及工業 comercial e industrial
[511]	類別 Classe	:	33
[511]	產品 Produtos	:	Vinhos, bebidas alcoólicas (com excepção de cervejas).
[540]	商標 Marca	:	

K-J

---

[210]	編號 N.º	:	N/106264
[220]	申請日 Data de pedido	:	2015/11/23
[730]	申請人 Requerente	:	馬會置業地產發展有限公司 JOCKEY INVESTMENT COMPANY, LIMITED
	地址 Endereço	:	澳門氹仔海洋花園大馬路522-526號海洋花園榆苑3樓AC座
	國籍 Nacionalidade	:	根據澳門法例成立 Constituída segundo as leis de Macau
	活動 Actividade	:	商業及工業 comercial e industrial
[511]	類別 Classe	:	36
[511]	服務 Serviços	:	Serviços financeiros; investimentos em fundos; gestão de investimentos em fundos; gestão de fundos; investimentos em fundos internacionais; administração de negócios fiduciários; serviços fiduciários empresariais; gestão financeira de fundos; gestão de fundos de inves-

timento; corretagem de fundos de investimento; serviços de gestão de activos; serviços de gestão imobiliária; serviços de gestão de propriedades; financiamento imobiliário; peritagem imobiliária; fundos de investimento imobiliário aberto; estruturação financeira; investimento imobiliário; locação de bens imóveis; serviços de agência imobiliária; avaliações de imóveis; serviços de corretagem imobiliária; gestão imobiliária; avaliação financeira de bens imóveis; investimentos em fundos; investimentos de capital; serviços de financiamento aluguer-compra [leasing]; seguros em relação ao sector imobiliário; gestão de bens imóveis relacionados com terrenos, estradas, pontes, centrais eléctricas, edifícios de escritórios, edifícios residenciais, edifícios comerciais e construções e infra-estruturas; serviços actuariais; corretagem de acções e títulos; serviços de consultadoria, assessoria e informações relacionados com os serviços atrás referidos.

[540] 商標 Marca :

星玥
OSCAR CRESCENT

---

[210] 編號 N.º : N/106265
[220] 申請日 Data de pedido : 2015/11/23
[730] 申請人 Requerente : 馬會置業地產發展有限公司
JOCKEY INVESTMENT COMPANY, LIMITED
地址 Endereço : 澳門氹仔海洋花園大馬路522-526號海洋花園榆苑3樓AC座
國籍 Nacionalidade : 根據澳門法例成立 Constituída segundo as leis de Macau
活動 Actividade : 商業及工業 comercial e industrial
[511] 類別 Classe : 42
[511] 服務 Serviços : Serviços de arquitectura para a concepção de edifícios; serviços de pesquisa de edifícios; desenvolvimento de projectos de construção; gestão de projectos de construção fora do local; programação de computadores; aluguer de programas de computador; leasing de tempo de acesso a uma base de dados informática; concepção e desenvolvimento de programas de computador; hospedagem de um site para a divulgação de informações; serviços de informática em relação à organização e realização de actividades comerciais através de redes informáticas; levantamentos topográficos (agrimensura); concepção de decoração de interiores; serviços de design de interiores; serviços de arquitectura; elaboração de plantas para construção; peritagem (serviços de engenharia); serviços de consultadoria, assessoria e informações relacionadas com os serviços atrás referidos.

[540] 商標 Marca :

星玥
OSCAR CRESCENT

---

[210] 編號 N.º : N/106274
[220] 申請日 Data de pedido : 2015/11/23
[730] 申請人 Requerente : SHISEIDO COMPANY, LIMITED
地址 Endereço : 7-5-5, Ginza, Chuo-Ku, Tokyo 104-0061, Japan
國籍 Nacionalidade : 日本 Japonesa
活動 Actividade : 商業及工業 comercial e industrial
[511] 類別 Classe : 3

[511] 產品 Produtos : Sabonetes; perfumes; cosméticos; preparados cosméticos para o cuidado da pele; preparados para tratamento de pele; produtos de maquilhagem; produtos de cuidado do cabelo.

[540] 商標 Marca :

IBUKI

[300] 優先權 Prioridade :

日期Data	編號N.º	國家/地區País/Território
2015/07/13	98641	卡塔爾 Catar

---

[210] 編號 N.º : N/106354

[220] 申請日 Data de pedido : 2015/11/25

[730] 申請人 Requerente : Ausnutria Hyproca B.V.

地址 Endereço : Burgemeester Falkenaweg 58 101, 8442 Le Heerenveen, The Netherlands

國籍 Nacionalidade : 荷蘭 Holandesa

活動 Actividade : 商業及工業 comercial e industrial

[511] 類別 Classe : 5

[511] 產品 Produtos : Produtos farmacêuticos; alimentos para bebés, lactentes e crianças; leite em pó para bebés; alimentos engarrafados para bebés; leite em pó para bebés à base de leite de cabra; iogurte para bebés feitos a partir de leite de cabra; cereais em pó para bebés com adição de leite de cabra; cereais de arroz para bebés, cereais de trigo para bebés; suplementos dietéticos e suplementos alimentares, todos destinados ao consumo humano e para uso médico.

[540] 商標 Marca :

KABRITA

---

[210] 編號 N.º : N/106535

[220] 申請日 Data de pedido : 2015/11/30

[730] 申請人 Requerente : A.S. Watson TM Limited

地址 Endereço : P.O. Box 957, Offshore Incorporations Centre, Road Town, Tortola, British Virgin Islands

國籍 Nacionalidade : 英屬維爾京斯島 Ilhas Virgens Britânicas

活動 Actividade : 商業及工業 comercial e industrial

[511] 類別 Classe : 29

[511] 產品 Produtos : Carne, peixe, aves e caça; extractos de carne; frutas e vegetais em conserva, congelados, secos e cozinhados; gelatinas; geleias; compotas; ovos; leite e lacticínios; óleos e gorduras alimentares.

[540] 商標 Marca :

FOOD NATION

---

[210] 編號 N.º : N/106536

[220] 申請日 Data de pedido : 2015/11/30

[730] 申請人 Requerente : A.S. Watson TM Limited

地址 Endereço : P.O. Box 957, Offshore Incorporations Centre, Road Town, Tortola, British Virgin Islands

國籍 Nacionalidade : 英屬維爾京斯島 Ilhas Virgens Britânicas

活動 Actividade : 商業及工業 comercial e industrial
[511] 類別 Classe : 30
[511] 產品 Produtos : Café, chá, cacau e café artificial; arroz; tapioca e sagu; farinha e preparados à base de cereais; pão, artigos de pastelaria e confeitaria; gelados comestíveis; açúcar, mel, melaço; levedura, fermento em pó; sal; mostarda; vinagre, molhos (condimentos); especiarias; gelo.
[540] 商標 Marca :

FOOD NATION

---

[210] 編號 N.º : N/106537
[220] 申請日 Data de pedido : 2015/11/30
[730] 申請人 Requerente : A.S. Watson TM Limited
地址 Endereço : P.O. Box 957, Offshore Incorporations Centre, Road Town, Tortola, British Virgin Islands
國籍 Nacionalidade : 英屬維爾京斯島 Ilhas Virgens Britânicas
活動 Actividade : 商業及工業 comercial e industrial
[511] 類別 Classe : 31
[511] 產品 Produtos : Grãos e produtos agrícolas, hortícolas e florestais não incluídos noutras classes; animais vivos; frutos e legumes frescos; sementes; plantas e flores naturais; alimentos para animais, malte.
[540] 商標 Marca :

FOOD NATION

---

[210] 編號 N.º : N/106538
[220] 申請日 Data de pedido : 2015/11/30
[730] 申請人 Requerente : A.S. Watson TM Limited
地址 Endereço : P.O. Box 957, Offshore Incorporations Centre, Road Town, Tortola, British Virgin Islands
國籍 Nacionalidade : 英屬維爾京斯島 Ilhas Virgens Britânicas
活動 Actividade : 商業及工業 comercial e industrial
[511] 類別 Classe : 32
[511] 產品 Produtos : Cervejas; águas minerais e gaseificadas e outras bebidas não alcoólicas; bebidas de frutas e sumos de frutas; xaropes e outros preparados para fazer bebidas.
[540] 商標 Marca :

FOOD NATION

---

[210] 編號 N.º : N/106539
[220] 申請日 Data de pedido : 2015/11/30
[730] 申請人 Requerente : A.S. Watson TM Limited
地址 Endereço : P.O. Box 957, Offshore Incorporations Centre, Road Town, Tortola, British Virgin Islands
國籍 Nacionalidade : 英屬維爾京斯島 Ilhas Virgens Britânicas
活動 Actividade : 商業及工業 comercial e industrial
[511] 類別 Classe : 33
[511] 產品 Produtos : Bebidas alcoólicas (excepto cerveja).

[540] 商標 Marca :

FOOD NATION

---

[210] 編號 N.º : N/106540
[220] 申請日 Data de pedido : 2015/11/30
[730] 申請人 Requerente : A.S. Watson TM Limited
地址 Endereço : P.O. Box 957, Offshore Incorporations Centre, Road Town, Tortola, British Virgin Islands
國籍 Nacionalidade : 英屬維爾京斯島 Ilhas Virgens Britânicas
活動 Actividade : 商業及工業 comercial e industrial
[511] 類別 Classe : 35
[511] 服務 Serviços : Serviços de venda a retalho em supermercados de comida e bebidas, artigos para a casa, artigos de toilette, preparados de limpeza para uso pessoal, artigos de perfumaria, cosméticos, preparados para o tratamento da pele, produtos para tratamento do cabelo, correntes para chaves, cadeados, máquinas de barbear, navalhas para a barba, escovas de dentes, pentes, esponjas, molduras, espelhos, tabaco e artigos para fumadores, baterias, fitas de vídeo, cassetes, discos para gravar, cassetes e discos pré-gravados, comida para animais, sacos de compras, chapéus-de-chuva, produtos têxteis, vestuário, chapelaria e calçado, brinquedos, jogos e objectos para brincar, papel, cartão e produtos feitos destes materiais, livros, cartas de jogar, artigos de papelaria, revistas, jornais e materiais impressos, preparados farmacêuticos e sanitários, estojos de primeiros socorros, dentífricos, preparados cuidados de saúde para uso pessoal, alimentos saudáveis e dietéticos, vitaminas; e vendas a retalho on-line dos produtos supramencionados a partir de uma base de dados da Internet; serviços de lojas de vendas a retalho relacionados com artigos de toilette, preparados de limpeza para uso pessoal, perfumaria, cosméticos, preparados para o tratamento da pele, preparados farmacêuticos e sanitários, estojos de primeiros socorros, dentífricos, preparados para cuidados pessoais, correntes para chaves, fechaduras, máquinas de barbear, máquinas de barbear electrónicas, navalhas para a barba, escovas de dentes, escovas de dentes electrónicas, pentes, esponjas, molduras, espelhos, utensílios e recipientes para fins domésticos, artigos de vidro, porcelana, cristais e faiança, faqueiros e louças de mesa, equipamentos áudio e/ou visuais e dispositivos periféricos, calculadoras, computadores, software informático, hardware para computador, máquinas fotográficas, negativos, equipamento para o processamento de dados, aparelhos para gravação, transmissão ou reprodução de som ou imagens, suportes de registo magnéticos, cassetes de vídeo, cassetes de música, discos para gravação, cassetes e discos pré-gravados, joalharia, relojoaria e instrumentos cronométricos, papel, cartão e produtos feitos nestes materiais, materiais impressos, revistas, cartazes, jornais, artigos de papelaria, instrumentos para escrita, cartas de jogar, artigos feitos de couro e de imitações de couro, arcas e sacos de viagem, malas de viagem, sombrinhas, bengalas, sacos e malas não incluídos noutras classes, artigos têxteis, vestuário, chapelaria e calçado, jogos e objectos para brincar, artigos de ginástica e de desporto, comidas e bebidas, alimentos em conserva, aperitivos, confeitaria, bebidas alcoólicas e/ou não alcoólicas, cervejas; serviços de venda a retalho e por grosso, estabelecimentos comerciais, supermercados de papel, cartão e artigos feitos nestes materiais, não incluídos noutras classes, impressos, materiais para encadernação, fotografias, artigos de papelaria, adesivos para papelaria ou para uso doméstico, materiais para pintores, pincéis, máquinas de escrever e artigos de escritório (excepto mobiliário), material de instrução e ensino (excepto aparelhos), materiais plásticos para embalagem (não incluídos noutras classes), tipos para impressoras, blocos para impressoras, carne, peixe, aves e caça, extractos de carne, frutas e vegetais em conserva,

congelados, secos e cozinhados, gelatinas, geleias, compotas, ovos, leite e lacticínios, óleos e gorduras alimentares, café, chá, cacau, açúcar, arroz, tapioca, sagu, café artificial, farinha e preparados à base de cereais, pão, artigos de pastelaria e confeitaria, gelados, mel, melaço, levedura, fermento em pó, sal, mostarda, vinagre, molhos (condimentos), especiarias, gelo, cervejas, águas minerais e gaseificadas e outras bebidas não alcoólicas, bebidas de frutas e sumos de frutas, xaropes e outros preparados para fazer bebidas, bebidas alcoólicas (com excepção de cervejas), comidas, bebidas, vinhos, produtos os cuidados da pele e cabelo, preparados e outras substâncias para branqueamento de roupa, preparados para limpeza, polimento, esfrega e abrasivos, sabonetes, artigos de perfumaria, óleos essenciais, cosméticos, loções para o cabelo, artigos de higiene pessoal, dentífricos, ferramentas e instrumentos manuais (operados manualmente), cutelaria, armas brancas, navalhas para a barba, brinquedos, preparações de limpeza para uso pessoal, preparações de cuidados de saúde para cuidados pessoais, porta-chaves, fechaduras, máquinas de barbear, máquinas de barbear eléctricas, navalhas para a barba, escovas de dentes, escovas de dentes elétricas, pentes, esponjas, acessórios de beleza, brinquedos; tudo incluído na classe 35.

[540] 商標 Marca :

FOOD NATION

---

[210] 編號 N.º : N/106541
[220] 申請日 Data de pedido : 2015/11/30
[730] 申請人 Requerente : A.S. Watson TM Limited
地址 Endereço : P.O. Box 957, Offshore Incorporations Centre, Road Town, Tortola, British Virgin Islands
國籍 Nacionalidade : 英屬維爾京斯島 Ilhas Virgens Britânicas
活動 Actividade : 商業及工業 comercial e industrial
[511] 類別 Classe : 43
[511] 服務 Serviços : Fornecimento de comidas e bebidas; serviços de restaurante; cafés; fornecimento de comidas e bebidas para serviços de consumo e para consumir fora e fornecimento de refeições.
[540] 商標 Marca :

FOOD NATION

---

[210] 編號 N.º : N/106542
[220] 申請日 Data de pedido : 2015/11/30
[730] 申請人 Requerente : A.S. Watson TM Limited
地址 Endereço : P.O. Box 957, Offshore Incorporations Centre, Road Town, Tortola, British Virgin Islands
國籍 Nacionalidade : 英屬維爾京斯島 Ilhas Virgens Britânicas
活動 Actividade : 商業及工業 comercial e industrial
[511] 類別 Classe : 29
[511] 產品 Produtos : Carne, peixe, aves e caça; extractos de carne; frutas e vegetais em conserva, congelados, secos e cozinhados; gelatinas; geleias; compotas; ovos; leite e lacticínios; óleos e gorduras alimentares.
[540] 商標 Marca :

Foodélice

[210] 編號 N.º : N/106543
[220] 申請日 Data de pedido : 2015/11/30
[730] 申請人 Requerente : A.S. Watson TM Limited
地址 Endereço : P.O. Box 957, Offshore Incorporations Centre, Road Town, Tortola, British Virgin Islands
國籍 Nacionalidade : 英屬維爾京斯島 Ilhas Virgens Britânicas
活動 Actividade : 商業及工業 comercial e industrial
[511] 類別 Classe : 30
[511] 產品 Produtos : Café, chá, cacau e café artificial; arroz; tapioca e sagu; farinha e preparados à base de cereais; pão, artigos de pastelaria e confeitaria; gelados comestíveis; açúcar, mel, melaço; levedura, fermento em pó; sal; mostarda; vinagre, molhos (condimentos); especiarias; gelo.
[540] 商標 Marca :

Foodélice

---

[210] 編號 N.º : N/106544
[220] 申請日 Data de pedido : 2015/11/30
[730] 申請人 Requerente : A.S. Watson TM Limited
地址 Endereço : P.O. Box 957, Offshore Incorporations Centre, Road Town, Tortola, British Virgin Islands
國籍 Nacionalidade : 英屬維爾京斯島 Ilhas Virgens Britânicas
活動 Actividade : 商業及工業 comercial e industrial
[511] 類別 Classe : 31
[511] 產品 Produtos : Grãos e produtos agrícolas, hortícolas e florestais não incluídos noutras classes; animais vivos; frutos e legumes frescos; sementes; plantas e flores naturais; alimentos para animais, malte.
[540] 商標 Marca :

Foodélice

---

[210] 編號 N.º : N/106545
[220] 申請日 Data de pedido : 2015/11/30
[730] 申請人 Requerente : A.S. Watson TM Limited
地址 Endereço : P.O. Box 957, Offshore Incorporations Centre, Road Town, Tortola, British Virgin Islands
國籍 Nacionalidade : 英屬維爾京斯島 Ilhas Virgens Britânicas
活動 Actividade : 商業及工業 comercial e industrial
[511] 類別 Classe : 32
[511] 產品 Produtos : Cervejas; águas minerais e gaseificadas e outras bebidas não alcoólicas; bebidas de frutas e sumos de frutas; xaropes e outros preparados para fazer bebidas.
[540] 商標 Marca :

Foodélice

---

[210] 編號 N.º : N/106546
[220] 申請日 Data de pedido : 2015/11/30
[730] 申請人 Requerente : A.S. Watson TM Limited

地址 Endereço : P.O. Box 957, Offshore Incorporations Centre, Road Town, Tortola, British Virgin Islands
國籍 Nacionalidade : 英屬維爾京斯島 Ilhas Virgens Britânicas
活動 Actividade : 商業及工業 comercial e industrial
[511] 類別 Classe : 43
[511] 服務 Serviços : Fornecimento de comidas e bebidas; serviços de restaurante; cafés; fornecimento de comidas e bebidas para serviços de consumo e para consumir fora e fornecimento de refeições.
[540] 商標 Marca :

---

[210] 編號 N.º : N/106547
[220] 申請日 Data de pedido : 2015/11/30
[730] 申請人 Requerente : A.S. Watson TM Limited
地址 Endereço : P.O. Box 957, Offshore Incorporations Centre, Road Town, Tortola, British Virgin Islands
國籍 Nacionalidade : 英屬維爾京斯島 Ilhas Virgens Britânicas
活動 Actividade : 商業及工業 comercial e industrial
[511] 類別 Classe : 33
[511] 產品 Produtos : Bebidas alcoólicas (excepto cerveja).
[540] 商標 Marca :

Foodélice

---

[210] 編號 N.º : N/106548
[220] 申請日 Data de pedido : 2015/11/30
[730] 申請人 Requerente : A.S. Watson TM Limited
地址 Endereço : P.O. Box 957, Offshore Incorporations Centre, Road Town, Tortola, British Virgin Islands
國籍 Nacionalidade : 英屬維爾京斯島 Ilhas Virgens Britânicas
活動 Actividade : 商業及工業 comercial e industrial
[511] 類別 Classe : 35
[511] 服務 Serviços : Serviços de venda a retalho em supermercados de comida e bebidas, artigos para a casa, artigos de toilette, preparados de limpeza para uso pessoal, artigos de perfumaria, cosméticos, preparados para o tratamento da pele, produtos para tratamento do cabelo, correntes para chaves, cadeados, máquinas de barbear, navalhas para a barba, escovas de dentes, pentes, esponjas, molduras, espelhos, tabaco e artigos para fumadores, baterias, fitas de vídeo, cassetes, discos para gravar, cassetes e discos pré-gravados, comida para animais, sacos de compras, chapéus-de-chuva, produtos têxteis, vestuário, chapelaria e calçado, brinquedos, jogos e objectos para brincar, papel, cartão e produtos feitos destes materiais, livros, cartas de jogar, artigos de papelaria, revistas, jornais e materiais impressos, preparados farmacêuticos e sanitários, estojos de primeiros socorros, dentífricos, preparados cuidados de saúde para uso pessoal, alimentos saudáveis e dietéticos, vitaminas; e vendas a retalho on-line dos produtos supramencionados a partir de uma base de dados da Internet; serviços de lojas de vendas a retalho relacionados com artigos de toilette, preparados de limpeza para uso pessoal, perfumaria, cosméticos, preparados para o tratamento da pele, preparados farmacêuticos e sanitários, estojos de primeiros socorros, dentífricos, preparados para cuidados pessoais, correntes para chaves, fechaduras, máquinas de barbear, máquinas de bar-

bear electrónicas, navalhas para a barba, escovas de dentes, escovas de dentes electrónicas, pentes, esponjas, molduras, espelhos, utensílios e recipientes para fins domésticos, artigos de vidro, porcelana, cristais e faiança, faqueiros e louças de mesa, equipamentos áudio e/ou visuais e dispositivos periféricos, calculadoras, computadores, software informático, hardware para computador, máquinas fotográficas, negativos, equipamento para o processamento de dados, aparelhos para gravação, transmissão ou reprodução de som ou imagens, suportes de registo magnéticos, cassetes de vídeo, cassetes de música, discos para gravação, cassetes e discos pré-gravados, joalharia, relojoaria e instrumentos cronométricos, papel, cartão e produtos feitos nestes materiais, materiais impressos, revistas, cartazes, jornais, artigos de papelaria, instrumentos para escrita, cartas de jogar, artigos feitos de couro e de imitações de couro, arcas e sacos de viagem, malas de viagem, sombrinhas, bengalas, sacos e malas não incluídos noutras classes, artigos têxteis, vestuário, chapelaria e calçado, jogos e objectos para brincar, artigos de ginástica e de desporto, comidas e bebidas, alimentos em conserva, aperitivos, confeitaria, bebidas alcoólicas e/ou não alcoólicas, cervejas; tudo incluído na classe 35.

[540] 商標 Marca :

Foodélice

---

[210] 編號 N.º : N/106549
[220] 申請日 Data de pedido : 2015/11/30
[730] 申請人 Requerente : A.S. Watson TM Limited
地址 Endereço : P.O. Box 957, Offshore Incorporations Centre, Road Town, Tortola, British Virgin Islands
國籍 Nacionalidade : 英屬維爾京斯島 Ilhas Virgens Britânicas
活動 Actividade : 商業及工業 comercial e industrial
[511] 類別 Classe : 43
[511] 服務 Serviços : Fornecimento de comidas e bebidas; serviços de restaurante; cafés; fornecimento de comidas e bebidas para serviços de consumo e para consumir fora e fornecimento de refeições.
[540] 商標 Marca :

Foodélice

---

[210] 編號 N.º : N/106550
[220] 申請日 Data de pedido : 2015/11/30
[730] 申請人 Requerente : A.S. Watson TM Limited
地址 Endereço : P.O. Box 957, Offshore Incorporations Centre, Road Town, Tortola, British Virgin Islands
國籍 Nacionalidade : 英屬維爾京斯島 Ilhas Virgens Britânicas
活動 Actividade : 商業及工業 comercial e industrial
[511] 類別 Classe : 29
[511] 產品 Produtos : Carne, peixe, aves e caça; extractos de carne; frutas e vegetais em conserva, congelados, secos e cozinhados; gelatinas; geleias; compotas; ovos; leite e lacticínios; óleos e gorduras alimentares.
[540] 商標 Marca :

福稻亭

[210] 編號 N.º : N/106551
[220] 申請日 Data de pedido : 2015/11/30
[730] 申請人 Requerente : A.S. Watson TM Limited
地址 Endereço : P.O. Box 957, Offshore Incorporations Centre, Road Town, Tortola, British Virgin Islands
國籍 Nacionalidade : 英屬維爾京斯島 Ilhas Virgens Britânicas
活動 Actividade : 商業及工業 comercial e industrial
[511] 類別 Classe : 30
[511] 產品 Produtos : Café, chá, cacau e café artificial; arroz; tapioca e sagu; farinha e preparados à base de cereais; pão, artigos de pastelaria e confeitaria; gelados comestíveis; açúcar, mel, melaço; levedura, fermento em pó; sal; mostarda; vinagre, molhos (condimentos); especiarias; gelo.
[540] 商標 Marca :

福稻亭

---

[210] 編號 N.º : N/106552
[220] 申請日 Data de pedido : 2015/11/30
[730] 申請人 Requerente : A.S. Watson TM Limited
地址 Endereço : P.O. Box 957, Offshore Incorporations Centre, Road Town, Tortola, British Virgin Islands
國籍 Nacionalidade : 英屬維爾京斯島 Ilhas Virgens Britânicas
活動 Actividade : 商業及工業 comercial e industrial
[511] 類別 Classe : 31
[511] 產品 Produtos : Grãos e produtos agrícolas, hortícolas e florestais não incluídos noutras classes; animais vivos; frutos e legumes frescos; sementes; plantas e flores naturais; alimentos para animais, malte.
[540] 商標 Marca :

福稻亭

---

[210] 編號 N.º : N/106553
[220] 申請日 Data de pedido : 2015/11/30
[730] 申請人 Requerente : A.S. Watson TM Limited
地址 Endereço : P.O. Box 957, Offshore Incorporations Centre, Road Town, Tortola, British Virgin Islands
國籍 Nacionalidade : 英屬維爾京斯島 Ilhas Virgens Britânicas
活動 Actividade : 商業及工業 comercial e industrial
[511] 類別 Classe : 32
[511] 產品 Produtos : Cervejas; águas minerais e gaseificadas e outras bebidas não alcoólicas; bebidas de frutas e sumos de frutas; xaropes e outros preparados para fazer bebidas.
[540] 商標 Marca :

福稻亭

---

[210] 編號 N.º : N/106554
[220] 申請日 Data de pedido : 2015/11/30

[730] 申請人 Requerente : A.S. Watson TM Limited
地址 Endereço : P.O. Box 957, Offshore Incorporations Centre, Road Town, Tortola, British Virgin Islands
國籍 Nacionalidade : 英屬維爾京斯島 Ilhas Virgens Britânicas
活動 Actividade : 商業及工業 comercial e industrial
[511] 類別 Classe : 33
[511] 產品 Produtos : Bebidas alcoólicas (excepto cerveja).
[540] 商標 Marca :

福稻亭

---

[210] 編號 N.º : N/106555
[220] 申請日 Data de pedido : 2015/11/30
[730] 申請人 Requerente : A.S. Watson TM Limited
地址 Endereço : P.O. Box 957, Offshore Incorporations Centre, Road Town, Tortola, British Virgin Islands
國籍 Nacionalidade : 英屬維爾京斯島 Ilhas Virgens Britânicas
活動 Actividade : 商業及工業 comercial e industrial
[511] 類別 Classe : 35
[511] 服務 Serviços : Serviços de venda a retalho em supermercados de comida e bebidas, artigos para a casa, artigos de toilette, preparados de limpeza para uso pessoal, artigos de perfumaria, cosméticos, preparados para o tratamento da pele, produtos para tratamento do cabelo, correntes para chaves, cadeados, máquinas de barbear, navalhas para a barba, escovas de dentes, pentes, esponjas, molduras, espelhos, tabaco e artigos para fumadores, baterias, fitas de vídeo, cassetes, discos para gravar, cassetes e discos pré-gravados, comida para animais, sacos de compras, chapéus-de-chuva, produtos têxteis, vestuário, chapelaria e calçado, brinquedos, jogos e objectos para brincar, papel, cartão e produtos feitos destes materiais, livros, cartas de jogar, artigos de papelaria, revistas, jornais e materiais impressos, preparados farmacêuticos e sanitários, estojos de primeiros socorros, dentífricos, preparados cuidados de saúde para uso pessoal, alimentos saudáveis e dietéticos, vitaminas; e vendas a retalho on-line dos produtos supramencionados a partir de uma base de dados da Internet; serviços de lojas de vendas a retalho relacionados com artigos de toilette, preparados de limpeza para uso pessoal, perfumaria, cosméticos, preparados para o tratamento da pele, preparados farmacêuticos e sanitários, estojos de primeiros socorros, dentífricos, preparados para cuidados pessoais, correntes para chaves, fechaduras, máquinas de barbear, máquinas de barbear electrónicas, navalhas para a barba, escovas de dentes, escovas de dentes electrónicas, pentes, esponjas, molduras, espelhos, utensílios e recipientes para fins domésticos, artigos de vidro, porcelana, cristais e faiança, faqueiros e louças de mesa, equipamentos áudio e/ou visuais e dispositivos periféricos, calculadoras, computadores, software informático, hardware para computador, máquinas fotográficas, negativos, equipamento para o processamento de dados, aparelhos para gravação, transmissão ou reprodução de som ou imagens, suportes de registo magnéticos, cassetes de vídeo, cassetes de música, discos para gravação, cassetes e discos pré-gravados, joalharia, relojoaria e instrumentos cronométricos, papel, cartão e produtos feitos nestes materiais, materiais impressos, revistas, cartazes, jornais, artigos de papelaria, instrumentos para escrita, cartas de jogar, artigos feitos de couro e de imitações de couro, arcas e sacos de viagem, malas de viagem, sombrinhas, bengalas, sacos e malas não incluídos noutras classes, artigos têxteis, vestuário, chapelaria e calçado, jogos e objectos para brincar, artigos de ginástica e de desporto, comidas e bebidas, alimentos em conserva, aperitivos, confeitaria, bebidas alcoólicas e/ou não alcoólicas, cervejas; tudo incluído na classe 35.

[540] 商標 Marca :

福稻亭

---

[210] 編號 N.º : N/106556
[220] 申請日 Data de pedido : 2015/11/30
[730] 申請人 Requerente : A.S. Watson TM Limited
地址 Endereço : P.O. Box 957, Offshore Incorporations Centre, Road Town, Tortola, British Virgin Islands
國籍 Nacionalidade : 英屬維爾京斯島 Ilhas Virgens Britânicas
活動 Actividade : 商業及工業 comercial e industrial
[511] 類別 Classe : 43
[511] 服務 Serviços : Fornecimento de comidas e bebidas; serviços de restaurante; cafés; fornecimento de comidas e bebidas para serviços de consumo e para consumir fora e fornecimento de refeições.
[540] 商標 Marca :

福稻亭

---

[210] 編號 N.º : N/106557
[220] 申請日 Data de pedido : 2015/11/30
[730] 申請人 Requerente : A.S. Watson TM Limited
地址 Endereço : P.O. Box 957, Offshore Incorporations Centre, Road Town, Tortola, British Virgin Islands
國籍 Nacionalidade : 英屬維爾京斯島 Ilhas Virgens Britânicas
活動 Actividade : 商業及工業 comercial e industrial
[511] 類別 Classe : 35
[511] 服務 Serviços : Serviços de venda a retalho em supermercados de comida e bebidas, artigos para a casa, artigos de toilette, preparados de limpeza para uso pessoal, artigos de perfumaria, cosméticos, preparados para o tratamento da pele, produtos para tratamento do cabelo, correntes para chaves, cadeados, máquinas de barbear, navalhas para a barba, escovas de dentes, pentes, esponjas, molduras, espelhos, tabaco e artigos para fumadores, baterias, fitas de vídeo, cassetes, discos para gravar, cassetes e discos pré-gravados, comida para animais, sacos de compras, chapéus-de-chuva, produtos têxteis, vestuário, chapelaria e calçado, brinquedos, jogos e objectos para brincar, papel, cartão e produtos feitos destes materiais, livros, cartas de jogar, artigos de papelaria, revistas, jornais e materiais impressos, preparados farmacêuticos e sanitários, estojos de primeiros socorros, dentífricos, preparados cuidados de saúde para uso pessoal, alimentos saudáveis e dietéticos, vitaminas; e vendas a retalho on-line dos produtos supramencionados a partir de uma base de dados da Internet; serviços de lojas de vendas a retalho relacionados com artigos de toilette, preparados de limpeza para uso pessoal, perfumaria, cosméticos, preparados para o tratamento da pele, preparados farmacêuticos e sanitários, estojos de primeiros socorros, dentífricos, preparados para cuidados pessoais, correntes para chaves, fechaduras, máquinas de barbear, máquinas de barbear electrónicas, navalhas para a barba, escovas de dentes, escovas de dentes electrónicas, pentes, esponjas, molduras, espelhos, utensílios e recipientes para fins domésticos, artigos de vidro, porcelana, cristais e faiança, faqueiros e louças de mesa, equipamentos áudio e/ou visuais e dispositivos periféricos, calculadoras, computadores, software informático, hardware para computador, máquinas fotográficas, negativos, equipamento para o processamento

de dados, aparelhos para gravação, transmissão ou reprodução de som ou imagens, suportes de registo magnéticos, cassetes de vídeo, cassetes de música, discos para gravação, cassetes e discos pré-gravados, joalharia, relojoaria e instrumentos cronométricos, papel, cartão e produtos feitos nestes materiais, materiais impressos, revistas, cartazes, jornais, artigos de papelaria, instrumentos para escrita, cartas de jogar, artigos feitos de couro e de imitações de couro, arcas e sacos de viagem, malas de viagem, sombrinhas, bengalas, sacos e malas não incluídos noutras classes, artigos têxteis, vestuário, chapelaria e calçado, jogos e objectos para brincar, artigos de ginástica e de desporto, comidas e bebidas, alimentos em conserva, aperitivos, confeitaria, bebidas alcoólicas e/ou não alcoólicas, cervejas; tudo incluído na classe 35.

[540] 商標 Marca :

FOOD NATION

---

[210] 編號 N.º : N/106596
[220] 申請日 Data de pedido : 2015/12/01
[730] 申請人 Requerente : Oversea-Chinese Banking Corporation Limited
地址 Endereço : 63 Chulia Street, #10-00, Singapore 049514
國籍 Nacionalidade : 新加坡 Singapuriana
活動 Actividade : 商業及工業 comercial e industrial
[511] 類別 Classe : 9
[511] 產品 Produtos : Cartões de créditos, cartões de débito, cartões de desconto, cartões de fidelidade e cartões e débito em conta; sendo todos codificados e magnéticos; cartões codificados; cartões codificados e magnéticos para uso em relação à transferência electrónica de fundos e para transacções financeiras em geral; leitores de cartões para cartões de créditos; terminais informáticos para uso com cartões de créditos no ponto de venda; terminais de processamento de cartão de crédito; aparelhos de verificação electrónica para verificação e autenticação de cartões de débito em conta, cartões bancários, cartões de crédito, cartões de débito e cartões de pagamento; hardware e software informático; equipamento de telecomunicações; cartões bancários sendo codificados; cartões bancários incorporando suportes de registo magnético; cartões bancários (codificado ou magnético); cartões bancários (cartões de circuitos integrados); cartões de créditos (cartões de circuitos integrados); aparelhos automático para bancário automatizado; aparelhos para uso em estações de bancários para o levantamento e pagamento.
[540] 商標 Marca :

華僑永亨銀行
OCBC WING HANG

[591] 商標顏色 Cores de marca : Vermelho e preto.

---

[210] 編號 N.º : N/106597
[220] 申請日 Data de pedido : 2015/12/01
[730] 申請人 Requerente : Oversea-Chinese Banking Corporation Limited
地址 Endereço : 63 Chulia Street, #10-00, Singapore 049514
國籍 Nacionalidade : 新加坡 Singapuriana

活動 Actividade : 商業及工業 comercial e industrial

[511] 類別 Classe : 16

[511] 產品 Produtos : Cartões, (excepto codificado ou magnético); cartões de crédito (não codificado e não magnético), cartões de débito (não codificado e não magnético), cartões de desconto (não codificado e não magnético), cartões de lealdade (não codificado e não magnético) e cartões de débito em conta (excepto codificado ou magnético); cheques e cheques de viagem; impressos; publicações impressas; revistas e jornais; materiais de publicidade sendo impressos ou feitos de papel, cartão ou plástico; materiais para anúncios (impressos); ficheiros e artigos de papelaria; autocolantes impressos; livros de actividades autocolantes; autocolantes (artigos de papelaria); autocolantes de papel; autocolantes de plástico; papel; formulários, impressos, periódicos; livros tudo incluído na classe 16.

[540] 商標 Marca :

華僑永亨銀行
OCBC WING HANG

[591] 商標顏色 Cores de marca : Vermelho e preto.

---

[210] 編號 N.º : N/106598

[220] 申請日 Data de pedido : 2015/12/01

[730] 申請人 Requerente : Oversea-Chinese Banking Corporation Limited

地址 Endereço : 63 Chulia Street, #10-00, Singapore 049514

國籍 Nacionalidade : 新加坡 Singapuriana

活動 Actividade : 商業及工業 comercial e industrial

[511] 類別 Classe : 35

[511] 服務 Serviços : Publicidade; gestão de empresas; administração de empresas; serviços de escritório; avaliação de empresas, consultoria de gestão de empresas, pesquisa comercial, assistência comerciais e industriais, serviços de aconselhamento relacionados com gestão de empresas, pesquisa de mercado, estudos de mercado e serviços de publicidade todos relacionados com finança; fornecimento de informações comerciais estatísticas; elaboração de extractos de contas, análise de preços de custo, informações comerciais; publicidade; consultoria de gestão de pessoal; serviços de secretariado; gestão de ficheiros computorizados; contabilidade; consultoria de organização comercial; fotocópia; aluguer de máquinas e equipamentos para escritório; arranjar assinaturas de jornais (para terceiros); sistematização de informações em bases de dados informáticas, tudo incluído na classe 35.

[540] 商標 Marca :

華僑永亨銀行
OCBC WING HANG

[591] 商標顏色 Cores de marca : Vermelho e preto.

---

[210] 編號 N.º : N/106599

[220] 申請日 Data de pedido : 2015/12/01

[730] 申請人 Requerente : Oversea-Chinese Banking Corporation Limited

地址 Endereço : 63 Chulia Street, #10-00, Singapore 049514

國籍 Nacionalidade : 新加坡 Singapuriana

活動 Actividade : 商業及工業 comercial e industrial

[511] 類別 Classe : 9

[511] 產品 Produtos : Cartões de créditos, cartões de débito, cartões de desconto, cartões de fidelidade e cartões e débito em conta; sendo todos codificados e magnéticos; cartões codificados; cartões codificados e magnéticos para uso em relação à transferência electrónica de fundos e para transacções financeiras em geral; leitores de cartões para cartões de créditos; terminais informáticos para uso com cartões de créditos no ponto de venda; terminais de processamento de cartão de crédito; aparelhos de verificação electrónica para verificação e autenticação de cartões de débito em conta, cartões bancários, cartões de crédito, cartões de débito e cartões de pagamento; hardware e software informático; equipamento de telecomunicações; cartões bancários sendo codificados; cartões bancários incorporando suportes de registo magnético; cartões bancários (codificado ou magnético); cartões bancários (cartões de circuitos integrados); cartões de créditos (cartões de circuitos integrados); aparelhos automático para bancário automatizado; aparelhos para uso em estações de bancários para o levantamento e pagamento.

[540] 商標 Marca :

華僑永亨銀行
OCBC WING HANG

---

[210] 編號 N.º : N/106600

[220] 申請日 Data de pedido : 2015/12/01

[730] 申請人 Requerente : Oversea-Chinese Banking Corporation Limited

地址 Endereço : 63 Chulia Street, #10-00, Singapore 049514

國籍 Nacionalidade : 新加坡 Singapuriana

活動 Actividade : 商業及工業 comercial e industrial

[511] 類別 Classe : 16

[511] 產品 Produtos : Cartões, (excepto codificado ou magnético); cartões de crédito (não codificado e não magnético), cartões de débito (não codificado e não magnético), cartões de desconto (não codificado e não magnético), cartões de lealdade (não codificado e não magnético) e cartões de débito em conta (excepto codificado ou magnético); cheques e cheques de viagem; impressos; publicações impressas; revistas e jornais; materiais de publicidade sendo impressos ou feitos de papel, cartão ou plástico; materiais para anúncios (impressos); ficheiros e artigos de papelaria; autocolantes impressos; livros de actividades autocolantes; autocolantes (artigos de papelaria); autocolantes de papel; autocolantes de plástico; papel; formulários, impressos, periódicos; livros tudo incluído na classe 16.

[540] 商標 Marca :

華僑永亨銀行
OCBC WING HANG

---

[210] 編號 N.º : N/106601

[220] 申請日 Data de pedido : 2015/12/01

[730] 申請人 Requerente : Oversea-Chinese Banking Corporation Limited

地址 Endereço : 63 Chulia Street, #10-00, Singapore 049514

國籍 Nacionalidade : 新加坡 Singapuriana

活動 Actividade : 商業及工業 comercial e industrial

[511] 類別 Classe : 35

[511] 服務 Serviços : Publicidade; gestão de empresas; administração de empresas; serviços de escritório; avaliação de empresas, consultoria de gestão de empresas, pesquisa comercial, assistência comerciais e industriais, serviços de aconselhamento relacionados com gestão de empresas, pesquisa de mercado, estudos de mercado e serviços de publicidade todos relacionados com finança; fornecimento de informações comerciais estatísticas; elaboração de extractos de contas, análise de preços de custo, informações comerciais; publicidade; consultoria de gestão de pessoal; serviços de secretariado; gestão de ficheiros computorizados; contabilidade; consultoria de organização comercial; fotocópia; aluguer de máquinas e equipamentos para escritório; arranjar assinaturas de jornais (para terceiros); sistematização de informações em bases de dados informáticas, tudo incluído na classe 35.

[540] 商標 Marca :

華僑永亨銀行
OCBCWING HANG

---

[210] 編號 N.º : N/106602
[220] 申請日 Data de pedido : 2015/12/01
[730] 申請人 Requerente : Oversea-Chinese Banking Corporation Limited
地址 Endereço : 63 Chulia Street, #10-00, Singapore 049514
國籍 Nacionalidade : 新加坡 Singapuriana
活動 Actividade : 商業及工業 comercial e industrial
[511] 類別 Classe : 9
[511] 產品 Produtos : Cartões de créditos, cartões de débito, cartões de desconto, cartões de fidelidade e cartões e débito em conta; sendo todos codificados e magnéticos; cartões codificados; cartões codificados e magnéticos para uso em relação à transferência electrónica de fundos e para transacções financeiras em geral; leitores de cartões para cartões de créditos; terminais informáticos para uso com cartões de créditos no ponto de venda; terminais de processamento de cartão de crédito; aparelhos de verificação electrónica para verificação e autenticação de cartões de débito em conta, cartões bancários, cartões de crédito, cartões de débito e cartões de pagamento; hardware e software informático; equipamento de telecomunicações; cartões bancários sendo codificados; cartões bancários incorporando suportes de registo magnético; cartões bancários (codificado ou magnético); cartões bancários (cartões de circuitos integrados); cartões de créditos (cartões de circuitos integrados); aparelhos automático para bancário automatizado; aparelhos para uso em estações de bancários para o levantamento e pagamento.

[540] 商標 Marca :

OCBCWING HANG

[591] 商標顏色 Cores de marca : Vermelho e preto.

---

[210] 編號 N.º : N/106603
[220] 申請日 Data de pedido : 2015/12/01
[730] 申請人 Requerente : Oversea-Chinese Banking Corporation Limited
地址 Endereço : 63 Chulia Street, #10-00, Singapore 049514
國籍 Nacionalidade : 新加坡 Singapuriana
活動 Actividade : 商業及工業 comercial e industrial
[511] 類別 Classe : 16

[511] 產品 Produtos : Cartões, (excepto codificado ou magnético); cartões de crédito (não codificado e não magnético), cartões de débito (não codificado e não magnético), cartões de desconto (não codificado e não magnético), cartões de lealdade (não codificado e não magnético) e cartões de débito em conta (excepto codificado ou magnético); cheques e cheques de viagem; impressos; publicações impressas; revistas e jornais; materiais de publicidade sendo impressos ou feitos de papel, cartão ou plástico; materiais para anúncios (impressos); ficheiros e artigos de papelaria; autocolantes impressos; livros de actividades autocolantes; autocolantes (artigos de papelaria); autocolantes de papel; autocolantes de plástico; papel; formulários, impressos, periódicos; livros tudo incluído na classe 16.

[540] 商標 Marca :

OCBC WING HANG

[591] 商標顏色 Cores de marca : Vermelho e preto.

---

[210] 編號 N.º : N/106604
[220] 申請日 Data de pedido : 2015/12/01
[730] 申請人 Requerente : Oversea-Chinese Banking Corporation Limited
地址 Endereço : 63 Chulia Street, #10-00, Singapore 049514
國籍 Nacionalidade : 新加坡 Singapuriana
活動 Actividade : 商業及工業 comercial e industrial
[511] 類別 Classe : 35
[511] 服務 Serviços : Publicidade; gestão de empresas; administração de empresas; serviços de escritório; avaliação de empresas, consultoria de gestão de empresas, pesquisa comercial, assistência comerciais e industriais, serviços de aconselhamento relacionados com gestão de empresas, pesquisa de mercado, estudos de mercado e serviços de publicidade todos relacionados com finança; fornecimento de informações comerciais estatísticas; elaboração de extractos de contas, análise de preços de custo, informações comerciais; publicidade; consultoria de gestão de pessoal; serviços de secretariado; gestão de ficheiros computorizados; contabilidade; consultoria de organização comercial; fotocópia; aluguer de máquinas e equipamentos para escritório; arranjar assinaturas de jornais (para terceiros); sistematização de informações em bases de dados informáticas, tudo incluído na classe 35.

[540] 商標 Marca :

OCBC WING HANG

[591] 商標顏色 Cores de marca : Vermelho e preto.

---

[210] 編號 N.º : N/106605
[220] 申請日 Data de pedido : 2015/12/01
[730] 申請人 Requerente : Oversea-Chinese Banking Corporation Limited
地址 Endereço : 63 Chulia Street, #10-00, Singapore 049514
國籍 Nacionalidade : 新加坡 Singapuriana
活動 Actividade : 商業及工業 comercial e industrial
[511] 類別 Classe : 9
[511] 產品 Produtos : Cartões de créditos, cartões de débito, cartões de desconto, cartões de fidelidade e cartões e débito em conta; sendo todos codificados e magnéticos; cartões codificados; cartões codificados e magnéticos para uso em relação à transferência electrónica de fundos e para transacções financeiras em geral; leitores de cartões para cartões de créditos; terminais in-

formáticos para uso com cartões de créditos no ponto de venda; terminais de processamento de cartão de crédito; aparelhos de verificação electrónica para verificação e autenticação de cartões de débito em conta, cartões bancários, cartões de crédito, cartões de débito e cartões de pagamento; hardware e software informático; equipamento de telecomunicações; cartões bancários sendo codificados; cartões bancários incorporando suportes de registo magnético; cartões bancários (codificado ou magnético); cartões bancários (cartões de circuitos integrados); cartões de créditos (cartões de circuitos integrados); aparelhos automático para bancário automatizado; aparelhos para uso em estações de bancários para o levantamento e pagamento.

[540] 商標 Marca :

---

[210] 編號 N.º : N/106606
[220] 申請日 Data de pedido : 2015/12/01
[730] 申請人 Requerente : Oversea-Chinese Banking Corporation Limited
地址 Endereço : 63 Chulia Street, #10-00, Singapore 049514
國籍 Nacionalidade : 新加坡 Singapuriana
活動 Actividade : 商業及工業 comercial e industrial
[511] 類別 Classe : 16
[511] 產品 Produtos : Cartões, (excepto codificado ou magnético); cartões de crédito (não codificado e não magnético), cartões de débito (não codificado e não magnético), cartões de desconto (não codificado e não magnético), cartões de lealdade (não codificado e não magnético) e cartões de débito em conta (excepto codificado ou magnético); cheques e cheques de viagem; impressos; publicações impressas; revistas e jornais; materiais de publicidade sendo impressos ou feitos de papel, cartão ou plástico; materiais para anúncios (impressos); ficheiros e artigos de papelaria; autocolantes impressos; livros de actividades autocolantes; autocolantes (artigos de papelaria); autocolantes de papel; autocolantes de plástico; papel; formulários, impressos, periódicos; livros tudo incluído na classe 16.
[540] 商標 Marca :

---

[210] 編號 N.º : N/106607
[220] 申請日 Data de pedido : 2015/12/01
[730] 申請人 Requerente : Oversea-Chinese Banking Corporation Limited
地址 Endereço : 63 Chulia Street, #10-00, Singapore 049514
國籍 Nacionalidade : 新加坡 Singapuriana
活動 Actividade : 商業及工業 comercial e industrial
[511] 類別 Classe : 35
[511] 服務 Serviços : Publicidade; gestão de empresas; administração de empresas; serviços de escritório; avaliação de empresas, consultoria de gestão de empresas, pesquisa comercial, assistência comerciais e industriais, serviços de aconselhamento relacionados com gestão de empresas, pesquisa de mercado, estudos de mercado e serviços de publicidade todos relacionados com finança; fornecimento de informações comerciais estatísticas; elaboração de extractos de contas, análise de preços de custo, informações comerciais; publicidade; consultoria de ges-

tão de pessoal; serviços de secretariado; gestão de ficheiros computorizados; contabilidade; consultoria de organização comercial; fotocópia; aluguer de máquinas e equipamentos para escritório; arranjar assinaturas de jornais (para terceiros); sistematização de informações em bases de dados informáticas, tudo incluído na classe 35.

[540] 商標 Marca :

OCBC WING HANG

---

[210] 編號 N.º : N/106739

[220] 申請日 Data de pedido : 2015/12/04

[730] 申請人 Requerente : SHERBORNE SCHOOL FOR GIRLS

地址 Endereço : SHERBORNE SCHOOL FOR GIRLS, BRADFORD ROAD, SHERBORNE, DORSET, DT9 3QN, UNITED KINGDOM

國籍 Nacionalidade : 大不列顛 Britânica

活動 Actividade : 商業及工業 comercial e industrial

[511] 類別 Classe : 41

[511] 服務 Serviços : Serviços de educação; serviços de internato; realização de cursos educativos; exames pedagógicos/educação; organização de exposições com fins culturais ou educativos; organização e realização de colóquios; organização e realização de simpósios; organização e realização de «workshops» [formação]; fornecimento de instalações desportivas e recreativas; organização de concursos [educação ou divertimento]; publicação de textos, com excepção dos textos publicitários; organização de eventos musicais; organização de espectáculos [serviços de empresário]; organização de bailes; prestação de serviços de arcada de diversões; aluguer de equipamento de áudio; aluguer de cenários de palco; aluguer de cenários de espectáculos.

[540] 商標 Marca :

Sherborne

---

[210] 編號 N.º : N/106740

[220] 申請日 Data de pedido : 2015/12/04

[730] 申請人 Requerente : SHERBORNE SCHOOL FOR GIRLS

地址 Endereço : SHERBORNE SCHOOL FOR GIRLS, BRADFORD ROAD, SHERBORNE, DORSET, DT9 3QN, UNITED KINGDOM

國籍 Nacionalidade : 大不列顛 Britânica

活動 Actividade : 商業及工業 comercial e industrial

[511] 類別 Classe : 41

[511] 服務 Serviços : Serviços de educação; serviços de internato; realização de cursos educativos; exames pedagógicos/educação; organização de exposições com fins culturais ou educativos; organização e realização de colóquios; organização e realização de simpósios; organização e realização de «workshops» [formação]; fornecimento de instalações desportivas e recreativas; organização de concursos [educação ou divertimento]; publicação de textos, com excepção dos textos publicitários; organização de eventos musicais; organização de espectáculos [serviços de empresário]; organização de bailes; prestação de serviços de arcada de diversões; aluguer de equipamento de áudio; aluguer de cenários de palco; aluguer de cenários de espectáculos.

[540] 商標 Marca :

谢伯恩

---

[210] 編號 N.º : N/106807
[220] 申請日 Data de pedido : 2015/12/07
[730] 申請人 Requerente : KE KELIT Kunststoffwerk Gesellschaft m.b.H.
地址 Endereço : Ignaz Mayer-Straβe 17, 4020 Linz, Austria
國籍 Nacionalidade : 奧地利 Austríaca
活動 Actividade : 商業及工業 comercial e industrial
[511] 類別 Classe : 6
[511] 產品 Produtos : 管道，金屬管道連接件。
[540] 商標 Marca :

COPPERFIX

[300] 優先權 Prioridade :

日期Data	編號N.º	國家/地區País/Território
2015/07/17	AM51826/2015	奧地利 Áustria

---

[210] 編號 N.º : N/106808
[220] 申請日 Data de pedido : 2015/12/07
[730] 申請人 Requerente : KE KELIT Kunststoffwerk Gesellschaft m.b.H.
地址 Endereço : Ignaz Mayer-Straβe 17, 4020 Linz, Austria
國籍 Nacionalidade : 奧地利 Austríaca
活動 Actividade : 商業及工業 comercial e industrial
[511] 類別 Classe : 11
[511] 產品 Produtos : 金屬製加熱、冷藏和供水設備和裝置。
[540] 商標 Marca :

COPPERFIX

[300] 優先權 Prioridade :

日期Data	編號N.º	國家/地區País/Território
2015/07/17	AM51826/2015	奧地利 Áustria

---

[210] 編號 N.º : N/106809
[220] 申請日 Data de pedido : 2015/12/07
[730] 申請人 Requerente : KE KELIT Kunststoffwerk Gesellschaft m.b.H.
地址 Endereço : Ignaz Mayer-Straβe 17, 4020 Linz, Austria
國籍 Nacionalidade : 奧地利 Austríaca
活動 Actividade : 商業及工業 comercial e industrial
[511] 類別 Classe : 17
[511] 產品 Produtos : 塑料管道，塑料管道連接件，塑料配件。
[540] 商標 Marca :

COPPERFIX

[300] 優先權 Prioridade :

日期Data	編號N.º	國家/地區País/Território
2015/07/17	AM51826/2015	奧地利 Áustria

---

[210] 編號 N.º : N/106811
[220] 申請日 Data de pedido : 2015/12/07
[730] 申請人 Requerente : Agoda Company Pte. Ltd.
地址 Endereço : 30 Cecil Street, Prudential Tower #19-08 Singapura 049712
國籍 Nacionalidade : 新加坡 Singapuriana
活動 Actividade : 商業及工業 comercial e industrial
[511] 類別 Classe : 39
[511] 服務 Serviços : Serviços de agências de viagens, nomeadamente reservas e marcações de transportes; agências de reservas de viagens; e informações de viagens.
[540] 商標 Marca :

越是深入, 越多發現

---

[210] 編號 N.º : N/106812
[220] 申請日 Data de pedido : 2015/12/07
[730] 申請人 Requerente : Agoda Company Pte. Ltd.
地址 Endereço : 30 Cecil Street, Prudential Tower #19-08 Singapura 049712
國籍 Nacionalidade : 新加坡 Singapuriana
活動 Actividade : 商業及工業 comercial e industrial
[511] 類別 Classe : 43
[511] 服務 Serviços : Serviços de agência de viagens, nomeadamente reservas e marcações para alojamento temporário.
[540] 商標 Marca :

越是深入, 越多發現

---

[210] 編號 N.º : N/106813
[220] 申請日 Data de pedido : 2015/12/07
[730] 申請人 Requerente : Agoda Company Pte. Ltd.
地址 Endereço : 30 Cecil Street, Prudential Tower #19-08 Singapura 049712
國籍 Nacionalidade : 新加坡 Singapuriana
活動 Actividade : 商業及工業 comercial e industrial
[511] 類別 Classe : 39
[511] 服務 Serviços : Serviços de agências de viagens, nomeadamente reservas e marcações de transportes; agências de reservas de viagens; e informações de viagens.
[540] 商標 Marca :

陸上潛水

---

[210] 編號 N.º : N/106814
[220] 申請日 Data de pedido : 2015/12/07
[730] 申請人 Requerente : Agoda Company Pte. Ltd.

地址 Endereço : 30 Cecil Street, Prudential Tower #19-08 Singapura 049712
國籍 Nacionalidade : 新加坡 Singapuriana
活動 Actividade : 商業及工業 comercial e industrial
[511] 類別 Classe : 43
[511] 服務 Serviços : Serviços de agência de viagens, nomeadamente reservas e marcações para alojamento temporário.
[540] 商標 Marca :

陸上潛水

---

[210] 編號 N.º : N/106934
[220] 申請日 Data de pedido : 2015/12/09
[730] 申請人 Requerente : Apple Inc.
地址 Endereço : 1 Infinite Loop, Cupertino, California 95014, United States of America
國籍 Nacionalidade : 美國 Americana
活動 Actividade : 商業及工業 comercial e industrial
[511] 類別 Classe : 9
[511] 產品 Produtos : Computadores; periféricos de computador; hardware informático; teclados para computador; computadores portáteis; tabletes; computadores tipo laptop; cabos de computador, monitores e ecrãs, ratos e almofadas para rato, estiletes, impressoras e unidades de disco e discos rígidos; baterias; software informáticos; conectores, acopladores, chips, fios, cabos, carregadores, acopladores, estações de acoplamento, interfaces e adaptadores eléctricos e electrónicos para utilização com todos os produtos atrás referidos.
[540] 商標 Marca :

MAGIC KEYBOARD

[300] 優先權 Prioridade :

日期Data	編號N.º	國家/地區País/Território
2015/06/08	67320	牙買加 Jamaica

---

[210] 編號 N.º : N/106935
[220] 申請日 Data de pedido : 2015/12/09
[730] 申請人 Requerente : Apple Inc.
地址 Endereço : 1 Infinite Loop, Cupertino, California 95014, United States of America
國籍 Nacionalidade : 美國 Americana
活動 Actividade : 商業及工業 comercial e industrial
[511] 類別 Classe : 9
[511] 產品 Produtos : Computadores; periféricos de computador; hardware informático; teclados para computador; computadores portáteis; tabletes; computadores tipo laptop; cabos de computador, monitores e ecrãs, ratos e almofadas para rato, estiletes, impressoras e unidades de disco e discos rígidos; baterias; software informáticos; conectores, acopladores, chips, fios, cabos, carregadores, acopladores, estações de acoplamento, interfaces e adaptadores eléctricos e electrónicos para utilização com todos os produtos atrás referidos.
[540] 商標 Marca :

APPLE MAGIC KEYBOARD

[300] 優先權 Prioridade :

日期Data	編號N.º	國家/地區País/Território
2015/06/08	67317	牙買加 Jamaica

---

[210] 編號 N.º : N/107132
[220] 申請日 Data de pedido : 2015/12/15
[730] 申請人 Requerente : Thakoon (HK) Limited
地址 Endereço : 12F., Novel Industrial Building, 850-870 Lai Chi Kok Road, Cheung Sha Wan, Kowloon, Hong Kong
國籍 Nacionalidade : 根據香港法例成立 Constituída segundo as leis de H.K.
活動 Actividade : 商業及工業 comercial e industrial
[511] 類別 Classe : 3
[511] 產品 Produtos : Sabões; perfumaria, águas-de-colónia, águas-de-toilette, perfumes, fragrâncias para uso pessoal, óleos essenciais; cosméticos; produtos de maquilhagem, especificamente batons, brilhos para os lábios, máscara para os olhos, sombras para os olhos, delineadores dos olhos, blush, pós compactos, pós soltos, bases; produtos para o cuidado das unhas, nomeadamente vernizes para as unhas e produtos para retirar o verniz das unhas; artigos de higiene pessoal; produtos de cuidados da pele não medicinais, nomeadamente cremes cosméticos e loções para os cuidados da pele, cremes hidratantes, máscaras faciais e cremes e loções para refirmar a pele; preparações cosméticas para banhos e duches, nomeadamente óleo para o banho, sais de banho, pequenas esferas para o banho e cristais (sais) de banho, pó de talco, loções capilares, champôs; dentífricos; anti-transpirantes, desodorizantes para uso pessoal; produtos para barbear, nomeadamente sabões para barbear, gel para barbear, e creme para barbear, produtos para depois de barbear, loções e geles para depois de barbear; pomadas para calçado; tintas para cabelos; produtos de limpeza; cosméticos para animais.
[540] 商標 Marca :

[300] 優先權 Prioridade :

日期Data	編號N.º	國家/地區País/Território
2015/11/27	303611439	中國香港 Hong Kong, China

---

[210] 編號 N.º : N/107133
[220] 申請日 Data de pedido : 2015/12/15
[730] 申請人 Requerente : Thakoon (HK) Limited
地址 Endereço : 12F., Novel Industrial Building, 850-870 Lai Chi Kok Road, Cheung Sha Wan, Kowloon, Hong Kong
國籍 Nacionalidade : 根據香港法例成立 Constituída segundo as leis de H.K.
活動 Actividade : 商業及工業 comercial e industrial
[511] 類別 Classe : 9
[511] 產品 Produtos : Aparelhos e instrumentos fotográficos, cinematográficos e ópticos; artigos ópticos tais como artigos para os olhos, óculos, óculos de protecção, oculares, lentes de óculos, lentes de contacto, óculos de sol; produtos para óculos de sol, especificamente correias para a cabeça, dispositivos de retenção para óculos de sol, estojos para óculos e estojos para óculos de sol, caixas para apresentação de óculos, cordões e correntes para óculos, armações para óculos, «pince-nez», lupas, telescópios; binóculos, peças para todos os artigos atrás referi-

dos; estojos para aparelhos fotográficos; estojos e suportes para computadores portáteis e telemóveis; capas para telemóveis; fitas de áudio virgens, cassetes de áudio virgens, fitas de vídeo virgens, cassetes de vídeo virgens, câmaras de vídeo; cassetes de vídeo virgens, discos compactos virgens, discos compactos com música, discos laser virgens, discos de vídeo e discos magneto-ópticos, contendo temas nos domínios da moda, serviços de modelos e estilos de vida; suportes de dados magnéticos virgens, discos de gravação virgens; discos pré-gravados contendo temas nos domínios da moda, serviços de modelos e estilos de vida; computadores; periféricos para computadores; aplicações de software informático (descarregáveis); programas de computador gravados contendo temas nos domínios da moda, serviços de modelos e estilos de vida; almofadas para ratos de computador; cartões magnéticos codificados contendo temas nos domínios da moda, serviços de modelos e estilos de vida; discos compactos (áudio-vídeo) contendo temas nos domínios da moda, serviços de modelos e estilos de vida; discos compactos ópticos contendo temas nos domínios da moda, serviços de modelos e estilos de vida; leitores de discos compactos, publicações electrónicas descarregáveis sob a forma de livros, revistas, boletins informativos, brochuras e catálogos nos domínios da moda, serviços de modelos e estilos de vida; calculadoras de bolso; cartuchos de jogos de vídeo; auscultadores; altifalantes.

[540] 商標 Marca :

[300] 優先權 Prioridade :

日期Data	編號N.º	國家/地區País/Território
2015/11/27	303611439	中國香港 Hong Kong, China

---

[210] 編號 N.º : N/107134

[220] 申請日 Data de pedido : 2015/12/15

[730] 申請人 Requerente : Thakoon (HK) Limited

地址 Endereço : 12F., Novel Industrial Building, 850-870 Lai Chi Kok Road, Cheung Sha Wan, Kowloon, Hong Kong

國籍 Nacionalidade : 根據香港法例成立 Constituída segundo as leis de H.K.

活動 Actividade : 商業及工業 comercial e industrial

[511] 類別 Classe : 14

[511] 產品 Produtos : Joalharia, nomeadamente pulseiras, colares, broches, anéis, brincos, berloques, alfinetes de gravata, ornamentos para chapéus, insígnias em metais preciosos, fivelas em metais preciosos, ornamentos para cintos em metais preciosos, alfinetes como artigos de joalharia, botões de punho, argolas para chaves; artigos de joalharia e pedras preciosas; relojoaria e instrumentos cronométricos nomeadamente, relógios, relógios de pulso, pulseiras de relógios de pulso e caixas para relógios, relógios de mesa ou de parede, cronógrafos, cronómetros, relógios despertadores; estojos de relógios; estojos de joalharia, ornamentos para sapatos e chapéus em metais preciosos.

[540] 商標 Marca :

[300] 優先權 Prioridade :

日期Data	編號N.º	國家/地區País/Território
2015/11/27	303611439	中國香港 Hong Kong, China

---

[210] 編號 N.º : N/107135
[220] 申請日 Data de pedido : 2015/12/15
[730] 申請人 Requerente : Thakoon (HK) Limited
地址 Endereço : 12F., Novel Industrial Building, 850-870 Lai Chi Kok Road, Cheung Sha Wan, Kowloon, Hong Kong
國籍 Nacionalidade : 根據香港法例成立 Constituída segundo as leis de H.K.
活動 Actividade : 商業及工業 comercial e industrial
[511] 類別 Classe : 18
[511] 產品 Produtos : Produtos em couro e imitação de couro e não incluídos noutras classes; peles de animais; linha completa de sacos, nomeadamente sacos para desporto e atletismo multiusos (com excepção dos produtos incluídos na classe 28); sacos de fim-de- semana; sacos para livros; sacos de transporte; sacos de viagem; mochilas; malas de mão; artigos de bagagem; baús e malas de viagem; porta-moedas; pastas para documentos; sacos de viagem; sacos de equipamento; sacos de compras em tecido; sacos para a praia, sacos de compras com rodas, mochilas escolares; sacos porta-fatos para viagem; correias para bagagem; malas de fim-de--semana; malinhas de mão; bolsas para kits de viagem não guarnecidas; malas de viagem com rodas; porta-notas; carteiras, carteiras de bolso, bolsas para trocos, bolsas para moedas, estojos para chaves, carteiras em couro para cartões de crédito; porta-moedas combinados com porta-cartões de crédito; porta-cartões, bolsas para enrolar jóias para viagens e arrumação, chapéus-de-chuva, chapéus-de-sol e bengalas; chicotes, arreios e selaria, coleiras para animais; arreios para animais.
[540] 商標 Marca :

[300] 優先權 Prioridade :

日期Data	編號N.º	國家/地區País/Território
2015/11/27	303611439	中國香港 Hong Kong, China

---

[210] 編號 N.º : N/107136
[220] 申請日 Data de pedido : 2015/12/15
[730] 申請人 Requerente : Thakoon (HK) Limited
地址 Endereço : 12F., Novel Industrial Building, 850-870 Lai Chi Kok Road, Cheung Sha Wan, Kowloon, Hong Kong
國籍 Nacionalidade : 根據香港法例成立 Constituída segundo as leis de H.K.
活動 Actividade : 商業及工業 comercial e industrial
[511] 類別 Classe : 24
[511] 產品 Produtos : Tecidos e produtos têxteis não compreendidos noutras classes, especificamente roupa de casa, roupa de cama, roupa de banho, lençóis de cama, travesseiros, fronhas de almofada, cobertores, mantas, edredões, colchas de cama, coberturas de cama, bases para copos e garrafas (em matérias têxteis), capas para edredões, edredões de penas, saias de cama, coberturas de colchões, toalhas, toalhas de banho, toalhas de praia, mantas de viagem, toalhas de rosto, cortinas de duche, roupa de mesa, coberturas de mesa, toalhas de mesa, toalhas de centro de mesa em tecido, guardanapos em matérias têxteis, individuais em

matérias têxteis, cortinas, cortinados, coberturas em tecido não ajustadas para móveis, bandeiras em matérias têxteis, lenços de bolso; etiquetas em tecido; toalhas para o chão; pateras de cortinados sob a forma de suportes para cortinados em matérias têxteis; cortinas de rede; tecidos para estofos, tapeçarias murais em matérias têxteis.

[540] 商標 Marca :

[300] 優先權 Prioridade :

日期Data	編號N.º	國家/地區País/Território
2015/11/27	303611439	中國香港 Hong Kong, China

---

[210] 編號 N.º : N/107137

[220] 申請日 Data de pedido : 2015/12/15

[730] 申請人 Requerente : Thakoon (HK) Limited

地址 Endereço : 12F., Novel Industrial Building, 850-870 Lai Chi Kok Road, Cheung Sha Wan, Kowloon, Hong Kong

國籍 Nacionalidade : 根據香港法例成立 Constituída segundo as leis de H.K.

活動 Actividade : 商業及工業 comercial e industrial

[511] 類別 Classe : 25

[511] 產品 Produtos : Vestuário para homem, senhora, criança e bebé nomeadamente camisas, camisas de golfe, t-shirts, polos, tops de malha, tops de tecido, sweatshirts, tops sem alças, tops com alças, bodies, corpetes interiores, camisolas compridas interiores, camisolas interiores, combinações, roupa interior adelgaçante, camisolas, cardigãs, blusas, jerseys, camisolas de gola alta, blazers, casacos de desporto, calças (trousers), calças (pants), calças largas, saias-calça, calças de ganga, fatos-macaco, macacões, fatos de ginástica, fatos de jogging, calções, calças de fato de treino, fatos para exercícios de aquecimento, calças de ganga, saias, vestidos, vestidos de noiva, vestidos de noite, fatos, jardineiras, camisolões, coletes, jaquetas, casacos, gabardinas, parcas, ponchos, fatos de banho, biquínis, calções de banho, sobretudos, vestuário impermeável, casacos resistentes ao vento; vestuário para dança nomeadamente malhas para ginástica e fatos de ballet, roupa de dormir, pijamas, roupões de banho, toucas de duche, casulas, roupa interior, lingerie, boxers [calções], cintos (vestuário), gravatas; chapelaria nomeadamente, chapéus, chapéus de lã, bonés, viseiras, faixas para a cabeça, tapa-orelhas; lenços de cabeça e pescoço, xailes, faixas para os pulsos, babetes de pano; calçado para homem, senhora e crianças e bebés, sapatos, sapatos de ginástica, sapatilhas, peúgas, sandálias e chinelas; meias, «hosiery», botas, sapatos de praia, sandálias, chinelas, luvas, suspensórios; enxovais (vestuário); faixas para vestir.

[540] 商標 Marca :

[300] 優先權 Prioridade :

日期Data	編號N.º	國家/地區País/Território
2015/11/27	303611439	中國香港 Hong Kong, China

[210] 編號 N.º : N/107138

[220] 申請日 Data de pedido : 2015/12/15

[730] 申請人 Requerente : Thakoon (HK) Limited

地址 Endereço : 12F., Novel Industrial Building, 850-870 Lai Chi Kok Road, Cheung Sha Wan, Kowloon, Hong Kong

國籍 Nacionalidade : 根據香港法例成立 Constituída segundo as leis de H.K.

活動 Actividade : 商業及工業 comercial e industrial

[511] 類別 Classe : 35

[511] 服務 Serviços : Serviços de venda por grosso, a retalho e franchising em relação a perfumes, cosméticos, preparações para os cuidados dos cabelos, preparações para os cuidados do rosto, preparações para os cuidados com o corpo, produtos de higiene pessoal, artigos de óptica, capas e acessórios de computadores pessoais, capas e acessórios para telefones móveis, joalharia, relógios, relojoaria e instrumentos cronométricos, vestuário, calçado, chapelaria, luvas, lenços de cabeça e pescoço, cintos, artigos feitos de couro ou imitações de couro, sacos, bagagem, carteiras, bolsas, chapéus-de-chuva, toalhas, mobiliário, decoração de interiores, acessórios e artigos de uso doméstico, vidraria, artigos de mesa, tecidos e produtos têxteis, brinquedos; discos acústicos, cassetes, vídeos, discos compactos, discos compactos de vídeo, livros, revistas, gravuras de arte, cartas de jogar, cartões de felicitações, calendários, cartazes, impressões, autocolantes, papel de embrulho, materiais de embalagem, artigos de papelaria, produtos de confeitaria, biscoitos e bolos; serviços de loja retalhista on-line em relação com os artigos atrás referidos; gestão de negócios e serviços administrativos; organização e prestação de programas de relacionamento e de fidelização de clientes; publicidade; organização de feiras com fins comerciais ou publicitários; representação de produtos em meios de comunicação, para fins retalhistas; administração comercial do licenciamento de produtos e serviços de terceiros; promoção de vendas para terceiros; gestão de pessoal; serviços de relocalização para empresas; trabalhos de escritório; serviços de secretariado; contabilidade; aluguer de máquinas de venda automática; angariação de patrocínio.

[540] 商標 Marca :

[300] 優先權 Prioridade :

日期Data	編號N.º	國家/地區País/Território
2015/11/27	303611439	中國香港 Hong Kong, China

---

[210] 編號 N.º : N/107349

[220] 申請日 Data de pedido : 2015/12/23

[730] 申請人 Requerente : Mixi, Inc.

地址 Endereço : Sumitomo Fudosan Shibuya First Tower, 1-2-20 Higashi, Shibuya-ku, Tóquio 150-0011, Japão

國籍 Nacionalidade : 日本 Japonesa

活動 Actividade : 商業及工業 comercial e industrial

[511] 類別 Classe : 9

[511] 產品 Produtos : Programas de jogos de computador descarregáveis; programas descarregáveis para computadores pessoais; programas de computador descarregáveis para smartphones (telefones inteligentes); programas de computador descarregáveis para telefones celulares; programas

de jogos de computador descarregáveis para aparelhos de jogos portáteis com ecrã de cristais líquidos; programas de jogos de vídeo de tipo salão de jogos descarregáveis; programas descarregáveis para jogos de vídeo de uso pessoal; circuitos electrónicos, CD-ROMs, e outros suportes de dados, todos contendo programas gravados para computadores pessoais; circuitos electrónicos, CD-ROMs, e outros suportes de dados, todos contendo programas gravados para smartphones; circuitos electrónicos, CD-ROMs, e outros suportes de dados, todos contendo programas gravados para smart phones; circuitos electrónicos, CD-ROMs, e outros suportes de dados, todos contendo programas gravados para smartphones; circuitos electrónicos, CDROMs, e outros suportes de dados, todos contendo programas gravados para computadores celulares; circuitos electrónicos, CD-ROMs, e outros suportes de dados, todos contendo programas gravados para jogos portáteis com ecrãs de cristais líquidos; circuitos electrónicos, CD-ROMs, e outros suportes de dados, todos contendo programas gravados para consolas de jogos de vídeo de consumo; máquinas, aparelhos electrónicos e suas peças; máquinas e aparelhos de telecomunicações; carregadores de baterias, correias, capas, estojos, fichas auriculares e outros acessórios para telefones celulares, smartphones e computadores em forma de tablet; estiletes para máquinas de telecomunicação e máquinas electrónicas; ficheiros de filmes descarregáveis; ficheiros de imagem descarregáveis; ficheiros de música descarregáveis; dados de caracteres descarregáveis; publicações electrónicas (incluindo também descarregáveis e gravadas em suporte de dados).

[540] 商標 Marca :

CAPTAIN TORNADO

[300] 優先權 Prioridade :

日期Data	編號N.º	國家/地區País/Território
2015/06/23	2015-059057	日本 Japão

---

[210] 編號 N.º : N/107350

[220] 申請日 Data de pedido : 2015/12/23

[730] 申請人 Requerente : Mixi, Inc.

地址 Endereço : Sumitomo Fudosan Shibuya First Tower, 1-2-20 Higashi, Shibuya-ku, Tóquio 150-0011, Japão

國籍 Nacionalidade : 日本 Japonesa

活動 Actividade : 商業及工業 comercial e industrial

[511] 類別 Classe : 41

[511] 服務 Serviços : Fornecimento de jogos de vídeo não descarregáveis usando comunicação através de um terminal de computador electrónico, e consultoria e fornecimento de informações relacionadas com os mesmos; fornecimento de jogos de vídeo não descarregáveis usando comunicação através de um PDA, e consultoria e fornecimento de informações relacionadas com os mesmos; fornecimento de jogos de vídeo não descarregáveis por via de smartphone e consultoria e fornecimento de informações relacionadas com os mesmos; fornecimento de jogos de vídeo não descarregáveis usando comunicação através de aparelhos de jogos portáteis com ecrãs LCD, e consultoria e fornecimento de informações relacionadas com os mesmos; fornecimento de jogos não descarregáveis para jogos de vídeo de uso pessoal e jogos de vídeo de salão de jogos via Internet, e consultoria e fornecimento de informações relacionadas com os mesmos; fornecimento de jogos não descarregáveis em linha, e consultoria e fornecimento de informações relacionadas com os mesmos; fornecimento de informações sobre fornecimento de jogos de vídeo; fornecimento de instalações para entretenimento; fornecimento de publicações electrónicas sobre jogos de vídeo; disponibilização de publicações electrónicas e fornecimento de

informações relacionados com os mesmos; serviços de bibliotecas de consulta para arquivos literários e documentais; fornecimento de imagens, filmes cinematográficos, música e materiais áudio em linha, e consultoria e fornecimento de informações relacionadas com os mesmos; fornecimento de imagens, filmes cinematográficos, música e materiais áudio usando comunicação através de um PDA, e consultoria e fornecimento de informações relacionadas com os mesmos; exibição, produção ou distribuição de filmes; exibição de espectáculos ao vivo; encenação e apresentação de peças de teatro; apresentação de espectáculos de música; produção de filmes em fitas de vídeo no domínio da educação, cultura, entretenimento ou desporto (não destinados a cinema ou a programas de televisão nem para publicidade); organização, preparação e realização de um evento sobre jogos de vídeo; organização, preparação e realização de competições de jogos de computador; organização de eventos recreativos, excluindo filmes, espectáculos, peças de teatro, actuações musicais, desporto, corridas de cavalos, corridas de bicicletas, corridas de barcos e corridas de automóveis.

[540] 商標 Marca :

CAPTAIN TORNADO

[300] 優先權 Prioridade :

日期Data	編號N.º	國家/地區País/Território
2015/06/23	2015-059057	日本 Japão

---

[210] 編號 N.º : N/107355

[220] 申請日 Data de pedido : 2015/12/23

[730] 申請人 Requerente : 豐德麗影藝控股有限公司
eSun Cinema Holdings Limited

地址 Endereço : 英屬維爾京群島托多拉市路德鎮海睿中心957號郵箱
P.O. Box 957, Offshore Incorporations Centre, Road Town, Tortola, British Virgin Islands

國籍 Nacionalidade : 英屬維爾京斯島 Ilhas Virgens Britânicas

活動 Actividade : 商業及工業 comercial e industrial

[511] 類別 Classe : 41

[511] 服務 Serviços : Fornecimento de instalações de salas de cinema e cinema; serviços de salas de cinema e cinema; reserva de bilhetes e serviços de reserva para entretenimento relacionado com salas de cinemas e cinemas; tudo incluído na classe 41.

[540] 商標 Marca :

---

[210] 編號 N.º : N/107409

[220] 申請日 Data de pedido : 2015/12/28

[730] 申請人 Requerente : A.S. Watson TM Limited

地址 Endereço : P.O. Box 957, Offshore Incorporations Centre, Road Town, Tortola, British Virgin Islands

國籍 Nacionalidade : 英屬維爾京斯島 Ilhas Virgens Britânicas

活動 Actividade : 商業及工業 comercial e industrial

[511] 類別 Classe : 29

[511] 產品 Produtos : Carne, peixe, aves e caça; extractos de carne; frutas e vegetais em conserva, congelados,

secos e cozinhados; gelatinas; geleias; compotas; ovos; leite e lacticínios; óleos e gorduras alimentares.

[540] 商標 Marca :

FOOD LE PARC

---

[210] 編號 N.º : N/107410
[220] 申請日 Data de pedido : 2015/12/28
[730] 申請人 Requerente : A.S. Watson TM Limited
地址 Endereço : P.O. Box 957, Offshore Incorporations Centre, Road Town, Tortola, British Virgin Islands
國籍 Nacionalidade : 英屬維爾京斯島 Ilhas Virgens Britânicas
活動 Actividade : 商業及工業 comercial e industrial
[511] 類別 Classe : 30
[511] 產品 Produtos : Café, chá, cacau e café artificial; arroz; tapioca e sagu; farinha e preparados à base de cereais; pão, artigos de pastelaria e confeitaria; gelados comestíveis; açúcar, mel, melaço; levedura, fermento em pó; sal; mostarda; vinagre, molhos (condimentos); especiarias; gelo.
[540] 商標 Marca :

FOOD LE PARC

---

[210] 編號 N.º : N/107411
[220] 申請日 Data de pedido : 2015/12/28
[730] 申請人 Requerente : A.S. Watson TM Limited
地址 Endereço : P.O. Box 957, Offshore Incorporations Centre, Road Town, Tortola, British Virgin Islands
國籍 Nacionalidade : 英屬維爾京斯島 Ilhas Virgens Britânicas
活動 Actividade : 商業及工業 comercial e industrial
[511] 類別 Classe : 31
[511] 產品 Produtos : Grãos e produtos agrícolas, hortícolas e florestais não incluídos noutras classes; animais vivos; frutos e legumes frescos; sementes; plantas e flores naturais; alimentos para animais, malte.
[540] 商標 Marca :

FOOD LE PARC

---

[210] 編號 N.º : N/107412
[220] 申請日 Data de pedido : 2015/12/28
[730] 申請人 Requerente : A.S. Watson TM Limited
地址 Endereço : P.O. Box 957, Offshore Incorporations Centre, Road Town, Tortola, British Virgin Islands
國籍 Nacionalidade : 英屬維爾京斯島 Ilhas Virgens Britânicas
活動 Actividade : 商業及工業 comercial e industrial
[511] 類別 Classe : 32
[511] 產品 Produtos : Cervejas; águas minerais e gaseificadas e outras bebidas não alcoólicas; bebidas de frutas e sumos de frutas; xaropes e outros preparados para fazer bebidas.
[540] 商標 Marca :

FOOD LE PARC

[210] 編號 N.º : N/107413
[220] 申請日 Data de pedido : 2015/12/28
[730] 申請人 Requerente : A.S. Watson TM Limited
地址 Endereço : P.O. Box 957, Offshore Incorporations Centre, Road Town, Tortola, British Virgin Islands
國籍 Nacionalidade : 英屬維爾京斯島 Ilhas Virgens Britânicas
活動 Actividade : 商業及工業 comercial e industrial
[511] 類別 Classe : 33
[511] 產品 Produtos : Bebidas alcoólicas (excepto cerveja).
[540] 商標 Marca :

FOOD LE PARC

---

[210] 編號 N.º : N/107446
[220] 申請日 Data de pedido : 2015/12/29
[730] 申請人 Requerente : KAREN MURRELL ENTERPRISES LIMITED
地址 Endereço : 9th Floor, Southern Cross Building, cnr Victoria and High Street, Auckland, New Zealand
國籍 Nacionalidade : 新西蘭 Neozelandesa
活動 Actividade : 商業及工業 comercial e industrial
[511] 類別 Classe : 5
[511] 產品 Produtos : Substâncias farmacêuticas; suplementos dietéticos para humanos; vitaminas; preparados vitamínicos e suplementos vitamínicos; minerais e suplementos minerais; suplementos nutricionais; preparados vitamínicos para consumo humano; pomadas medicadas; pomadas para fins farmacêuticos; toalhetes impregnados com loções farmacêuticas; preparações homeopáticas; medicamentos homeopáticos; suplementos alimentares para a saúde feitos principalmente com vitaminas; suplementos alimentares para a saúde feitos principalmente com minerais; medicamentos herbáceos.
[540] 商標 Marca :

KAREN JANE

[300] 優先權 Prioridade :

日期Data	編號N.º	國家/地區País/Território
2015/12/23	1034561	新西蘭 Nova Zelândia

---

[210] 編號 N.º : N/107447
[220] 申請日 Data de pedido : 2015/12/29
[730] 申請人 Requerente : KAREN MURRELL ENTERPRISES LIMITED
地址 Endereço : 9th Floor, Southern Cross Building, cnr Victoria and High Street, Auckland, New Zealand
國籍 Nacionalidade : 新西蘭 Neozelandesa
活動 Actividade : 商業及工業 comercial e industrial
[511] 類別 Classe : 5
[511] 產品 Produtos : Substâncias farmacêuticas; suplementos dietéticos para humanos; vitaminas; preparados vitamínicos e suplementos vitamínicos; minerais e suplementos minerais; suplementos nutricionais; preparados vitamínicos para consumo humano; pomadas medicadas; pomadas para fins farmacêuticos; toalhetes impregnados com loções farmacêuticas; preparações homeopáticas; medicamentos homeopáticos; suplementos alimentares para a saúde feitos principalmente com vitaminas; suplementos alimentares para a saúde feitos principalmente com minerais; medicamentos herbáceos.

[540] 商標 Marca :

KAREN MURRELL

[300] 優先權 Prioridade :

日期Data	編號N.º	國家/地區País/Território
2015/12/23	1034562	新西蘭 Nova Zelândia

---

[210] 編號 N.º : N/107464
[220] 申請日 Data de pedido : 2015/12/29
[730] 申請人 Requerente : HNI HONG KONG LIMITED
地址 Endereço : 22/F, Prosperity Millennia Plaza, 663 King's Road, North Point, Hong Kong
國籍 Nacionalidade : 根據香港法例成立 Constituída segundo as leis de H.K.
活動 Actividade : 商業及工業 comercial e industrial
[511] 類別 Classe : 20
[511] 產品 Produtos : Móveis; produtos (não incluídos noutras classes) em madeira; produtos (não incluídos noutras classes) em plástico; cadeiras de braços; bancos (mobiliário); porta-livros (mobiliário); arquivadores (mobiliário); cadeiras (assentas); cómodas; armários de toalhas (mobiliário); balcões (mesas); capas de vestuário (armários); secretárias (mobiliário); portas para móveis; poltronas; armários de arquivo; acessórios para móveis, sem ser de metal; rodízios para móveis, sem ser de metal; mobiliário metálico; mobiliário de escritório; forros de madeira para móveis; mobiliário escolar; estantes para móveis; assentos; assentos metálicos; estantes para armários de arquivo (mobiliário); estante para arrumos; mostruários (mobiliário); sofás; bandejas de mesa; mesas; mesas metálicas; cavaletes (mobiliário); carrinhos para computadores (mobiliário); carrinhos (mobiliário); carrinhos de serviço de jantar (mobiliário); toucadores (mobiliário).
[540] 商標 Marca :

美時Lamex

---

[210] 編號 N.º : N/107465
[220] 申請日 Data de pedido : 2015/12/29
[730] 申請人 Requerente : HNI HONG KONG LIMITED
地址 Endereço : 22/F, Prosperity Millennia Plaza, 663 King's Road, North Point, Hong Kong
國籍 Nacionalidade : 根據香港法例成立 Constituída segundo as leis de H.K.
活動 Actividade : 商業及工業 comercial e industrial
[511] 類別 Classe : 35
[511] 服務 Serviços : Serviços de sala de exposições; demonstração de produtos em sala de exposições para fins promocionais; publicidade; gestão de empresas; administração de empresas; serviços de escritório; serviços de vendas a retalho e a grosso em relação de equipamento de edificação e construção e mobiliário de escritório, equipamentos e acessórios para os mesmos.
[540] 商標 Marca :

美時Lamex

---

[210] 編號 N.º : N/107483
[220] 申請日 Data de pedido : 2015/12/30

[730] 申請人 Requerente : Mixi, Inc.
地址 Endereço : Sumitomo Fudosan Shibuya First Tower, 1-2- 20 Higashi, Shibuya-ku, Tóquio 150-0011, Japão
國籍 Nacionalidade : 日本 Japonesa
活動 Actividade : 商業及工業 comercial e industrial
[511] 類別 Classe : 9
[511] 產品 Produtos : Programas de jogos de computador descarregáveis; programas descarregáveis para computadores pessoais; programas de computador descarregáveis para smartphones (telefones inteligentes); programas de computador descarregáveis para telefones celulares; programas de jogos de computador descarregáveis para aparelhos de jogos portáteis com ecrã de cristais líquidos; programas de jogos de vídeo de tipo salão de jogos descarregáveis; programas descarregáveis para jogos de vídeo de uso pessoal; circuitos electrónicos, CD-ROMs, e outros suportes de dados, todos contendo programas gravados para computadores pessoais; circuitos electrónicos, CD-ROMs, e outros suportes de dados, todos contendo programas gravados para smartphones; circuitos electrónicos, CD-ROMs, e outros suportes de dados, todos contendo programas gravados para smart phones; circuitos electrónicos, CD-ROMs, e outros suportes de dados, todos contendo programas gravados para smart phones; circuitos electrónicos, CDROMs, e outros suportes de dados, todos contendo programas gravados para computadores celulares; circuitos electrónicos, CD-ROMs, e outros suportes de dados, todos contendo programas gravados para jogos portáteis com ecrãs de cristais líquidos; circuitos electrónicos, CD-ROMs, e outros suportes de dados, todos contendo programas gravados para consolas de jogos de vídeo de consumo; máquinas, aparelhos electrónicos e suas peças; máquinas e aparelhos de telecomunicações; carregadores de baterias, correias, capas, estojos, fichas auriculares e outros acessórios para telefones celulares, smartphones e computadores em forma de tablet; estiletes para máquinas de telecomunicação e máquinas electrónicas; ficheiros de filmes descarregáveis; ficheiros de imagem descarregáveis; ficheiros de música descarregáveis; dados de caracteres descarregáveis; publicações electrónicas (incluindo também descarregáveis e gravadas em suporte de dados).
[540] 商標 Marca :

TORNADO HEROES

---

[210] 編號 N.º : N/107484
[220] 申請日 Data de pedido : 2015/12/30
[730] 申請人 Requerente : Mixi, Inc.
地址 Endereço : Sumitomo Fudosan Shibuya First Tower, 1-2- 20 Higashi, Shibuya-ku, Tóquio 150-0011, Japão
國籍 Nacionalidade : 日本 Japonesa
活動 Actividade : 商業及工業 comercial e industrial
[511] 類別 Classe : 41
[511] 服務 Serviços : Fornecimento de jogos de vídeo não descarregáveis usando comunicação através de um terminal de computador electrónico, e consultoria e fornecimento de informações relacionadas com os mesmos; fornecimento de jogos de vídeo não descarregáveis usando comunicação através de um PDA, e consultoria e fornecimento de informações relacionadas com os mesmos; fornecimento de jogos de vídeo não descarregáveis por via de smartphone e consultoria e fornecimento de informações relacionadas com os mesmos; fornecimento de jogos de vídeo não descarregáveis usando comunicação através de aparelhos de jogos portáteis com ecrãs LCD, e consultoria e fornecimento de informações relacionadas com os mesmos; fornecimento de jogos não descarregáveis para jogos de vídeo de uso pessoal

e jogos de vídeo de salão de jogos via Internet e consultoria e fornecimento de informações relacionadas com os mesmos; fornecimento de jogos não descarregáveis em linha, e consultoria e fornecimento de informações relacionadas com os mesmos; fornecimento de informações sobre fornecimento de jogos de vídeo; fornecimento de instalações para entretenimento; fornecimento de publicações electrónicas sobre jogos de vídeo; disponibilização de publicações electrónicas e fornecimento de informações relacionados com os mesmos; serviços de bibliotecas de consulta para arquivos literários e documentais; fornecimento de imagens, filmes cinematográficos, música e materiais áudio em linha, e consultoria e fornecimento de informações relacionadas com os mesmos; fornecimento de imagens, filmes cinematográficos, música e materiais áudio usando comunicação através de um PDA, e consultoria e fornecimento de informações relacionadas com os mesmos; exibição, produção ou distribuição de filmes; exibição de espectáculos ao vivo; encenação e apresentação de peças de teatro; apresentação de espectáculos de música; produção de filmes em fitas de vídeo no domínio da educação, cultura, entretenimento ou desporto (não destinados a cinema ou a programas de televisão nem para publicidade); organização, preparação e realização de um evento sobre jogos de vídeo; organização, preparação e realização de competições de jogos de computador; organização de eventos recreativos, excluindo filmes, espectáculos, peças de teatro, actuações musicais, desporto, corridas de cavalos, corridas de bicicletas, corridas de barcos e corridas de automóveis.

[540] 商標 Marca :

TORNADO HEROES

---

[210] 編號 N.º : N/107523

[220] 申請日 Data de pedido : 2015/12/31

[730] 申請人 Requerente : 廣州市升龍燈光設備有限公司
Fly Dragon Lighting Equipment Co., Ltd.

地址 Endereço : 中國廣州市花都區新華工業園雲峰路51號
No. 51 Yunfeng Rd, Xinhua Industrial Zone, Huadu District, Guangzhou, China

國籍 Nacionalidade : 中國 Chinesa

活動 Actividade : 商業及工業 comercial e industrial

[511] 類別 Classe : 11

[511] 產品 Produtos : 燈，弧光燈，便攜式探照燈，照明器械及裝置，照明燈（曳光管），探照燈，發光二極管（LED）照明器具，運載工具用照明裝置，燈光漫射器，舞台燈具，舞台煙霧機，空氣淨化用殺菌燈，空氣調節設備，電暖器，烘烤器具，燈光反射鏡，路燈，照明用放電管，照明用發光管，枝形吊燈。

[540] 商標 Marca :

LIGHT SKY

---

[210] 編號 N.º : N/107577

[220] 申請日 Data de pedido : 2016/01/05

[730] 申請人 Requerente : Automatic Switch Company

地址 Endereço : 50-60 Hanover Road, Florham Park, NJ 07932, U.S.A.

國籍 Nacionalidade : 美國 Americana

活動 Actividade : 商業及工業 comercial e industrial

[511] 類別 Classe : 35

[511] 服務 Serviços : 有關閥和閥組件的目錄訂購服務；有關閥和閥組件的電子目錄服務；有關閥和閥組件的郵購訂單目錄服務；通過郵購訂單進行的廣告宣傳；為零售目的在通訊媒體上展示商品；作為零售服務的有關閥、運動及流體控制產品、控制系統及氣源配件的目錄、郵購訂單目錄和在線目錄。

[540] 商標 Marca :

---

[210] 編號 N.º : N/107578
[220] 申請日 Data de pedido : 2016/01/05
[730] 申請人 Requerente : Automatic Switch Company
地址 Endereço : 50-60 Hanover Road, Florham Park, NJ 07932, U.S.A.
國籍 Nacionalidade : 美國 Americana
活動 Actividade : 商業及工業 comercial e industrial
[511] 類別 Classe : 39
[511] 服務 Serviços : 郵購商品的遞送。
[540] 商標 Marca :

---

[210] 編號 N.º : N/107599
[220] 申請日 Data de pedido : 2016/01/06
[730] 申請人 Requerente : Pronova Biopharma Norge AS
地址 Endereço : Lilleakerveien 2 C Oslo Noruega
國籍 Nacionalidade : 挪威 Norueguesa
活動 Actividade : 商業及工業 comercial e industrial
[511] 類別 Classe : 5
[511] 產品 Produtos : Produtos farmacêuticos sob a forma de ácidos gordos ómega-3.
[540] 商標 Marca :

OMACOR

---

[210] 編號 N.º : N/107613
[220] 申請日 Data de pedido : 2016/01/07
[730] 申請人 Requerente : Apple Inc.
地址 Endereço : 1 Infinite Loop, Cupertino, California 95014, United States of America
國籍 Nacionalidade : 美國 Americana
活動 Actividade : 商業及工業 comercial e industrial
[511] 類別 Classe : 9
[511] 產品 Produtos : Computadores; periféricos de computador; hardware informático; computadores portáteis; tabletes; computadores tipo laptop; dispositivos electrónicos digitais portáteis capazes de proporcionar acesso à Internet e para o envio, recepção e armazenamento de chamadas telefónicas, correio electrónico e outros dados digitais; periféricos de computador utilizáveis; hardware de computador utilizável; periféricos para dispositivos móveis; dispositivos electrónicos digitais utilizáveis capazes de proporcionar acesso à internet para enviar, receber e armazenar chamadas telefónicas, correio electrónico e outros dados digitais; cabos de

computador, monitores e ecrãs, teclados, ratos e almofadas para rato, estiletes, impressoras e unidades de disco e discos rígidos; aparelhos de gravação e reprodução de som; leitores e gravadores digitais de áudio e vídeo; aparelhos de áudio para veículos motorizados; aparelhos de gravação de voz e reconhecimento de voz; rádios, transmissores de rádio e receptores; auriculares, auscultadores; altifalantes; microfones; componentes de áudio e acessórios; aparelhos de comunicação em rede; equipamentos e instrumentos electrónicos de comunicação; aparelhos e instrumentos de telecomunicações; telefones; telemóveis; dispositivos de comunicação wireless para a transmissão de voz, dados ou imagens; cabos; aparelhos e meios de comunicação para armazenamento de dados; chips de computador; aparelhos e instrumentos ópticos; câmaras; baterias; leitores e gravadores digitais de áudio e vídeo; televisores; receptores de televisão; monitores de televisão; boxes de sintonização; dispositivos de sistema; software de computador; software informático para usar em relação com computadores portáteis e computadores tabletes; software informático para configurar, configuração, operação e controle de dispositivos móveis, dispositivos portáteis, telemóveis, computadores, e periféricos de computadores; software informático para criar, preparar, distribuir, descarregar, transmitir, receber, reproduzir, editar, extrair, codificar, descodificar, visualizar, armazenar e organizar textos, dados, gráficos, imagens, áudio, vídeo e outro conteúdo multimédia, publicações electrónicas e jogos electrónicos; software informático para aceder, monitorizar, procurar, exibir, ler, recomendar, partilhar, organizar, e anotar notícias, eventos desportivos, tempo, comentários e outras informações, conteúdos de periódicos, blogues e sítios na web, e outros textos, dados, gráficos, imagens, áudio, vídeo e conteúdo multimédia; software informático para gravar, organizar, transmitir, manipular e rever textos, dados, gráficos, imagens, áudio, vídeo e conteúdos multimédia; software informático que permite aos utilizadores programar e distribuir texto, dados, gráficos, imagens, áudio, vídeo e conteúdos multimédia através de redes de comunicação globais e outras redes informáticas, electrónicas de comunicações; aparelhos de controlo remoto; conectores, acopladores, fios, cabos, carregadores, acopladores, estações de acoplamento, interfaces e adaptadores eléctricos e electrónicos para utilização com todos os produtos atrás referidos; capas, sacos, estojos, e suportes adaptados ou formatados para computadores, periféricos de computadores, hardware de computadores, computadores portáteis, computadores tabletes, computadores laptop, telemóveis e periféricos de computador portáteis; agendas electrónicas; aparelhos para verificar a selagem de correio; caixas registadoras; mecanismos para aparelhos operados com moedas; máquinas para ditar; marcadores de bainhas para a costura; máquinas de votar; etiquetas electrónicas para bens; máquinas de escolha de prémios; máquinas de telefax; aparelhos e instrumentos de pesagem; medições; quadros de avisos electrónicos; aparelhos de medir; pastilhas de silício [para circuitos integrados]; circuitos integrados; amplificadores; ecrãs fluorescentes; fios condutores de raios luminosos [fibras ópticas]; instalações eléctricas para o controlo remoto de operações industriais; pára-raios; electrolisadores; extintores de incêndio; aparelhos radiológicos para fins industriais; aparelhos e equipamentos salva-vidas; avisadores de apito de alarme; óculos de sol; desenhos animados; ensaiadores [aparelhos para o controlo] de ovos; apitos para chamar os cães; ímanes decorativos; vedações electrificadas; retardadores de carro com controlo remoto portáteis; peúgas aquecidas electricamente.

[540] 商標 Marca :

PEEK AND POP

[300] 優先權 Prioridade :

日期Data	編號N.º	國家/地區País/Território
2015/07/15	67647	牙買加 Jamaica

[210] 編號 N.º : N/107621
[220] 申請日 Data de pedido : 2016/01/07
[730] 申請人 Requerente : 株式會社信元
SHINWON Corporation
地址 Endereço : 韓國首爾市麻浦區東麥克路328 號（桃花洞）
(Dohwa-dong), 328, Dongmak-ro, Mapo-gu, Seoul, Korea
國籍 Nacionalidade : 南韓 Sul-Coreana
活動 Actividade : 商業及工業 comercial e industrial
[511] 類別 Classe : 18
[511] 產品 Produtos : 包；運動包；（女式）錢包；背包；公文包；購物袋；手提箱；旅行包；旅行箱；卡片盒（皮夾子）；女用陽傘；傘；手杖；仿皮革；半加工或未加工皮革。
[540] 商標 Marca :

SIEG

---

[210] 編號 N.º : N/107622
[220] 申請日 Data de pedido : 2016/01/07
[730] 申請人 Requerente : 株式會社信元
SHINWON Corporation
地址 Endereço : 韓國首爾市麻浦區東麥克路328 號（桃花洞）
(Dohwa-dong), 328, Dongmak-ro, Mapo-gu, Seoul, Korea
國籍 Nacionalidade : 南韓 Sul-Coreana
活動 Actividade : 商業及工業 comercial e industrial
[511] 類別 Classe : 25
[511] 產品 Produtos : 服裝；大衣；外套；套服；褲子；上衣；皮衣；套頭衫；襯衫；短袖襯衫；內衣；領帶；短襪；圍脖；圍巾；手套（服裝）；帽子（頭戴）；服裝帶（衣服）；鞋（腳上的穿着物）。
[540] 商標 Marca :

SIEG

---

[210] 編號 N.º : N/107623
[220] 申請日 Data de pedido : 2016/01/07
[730] 申請人 Requerente : 株式會社信元
SHINWON Corporation
地址 Endereço : 韓國首爾市麻浦區東麥克路328 號（桃花洞）
(Dohwa-dong), 328, Dongmak-ro, Mapo-gu, Seoul, Korea
國籍 Nacionalidade : 南韓 Sul-Coreana
活動 Actividade : 商業及工業 comercial e industrial
[511] 類別 Classe : 18
[511] 產品 Produtos : 包；運動包；（女式）錢包；背包；公文包；購物袋；手提箱；旅行包；旅行箱；卡片盒（皮夾子）；女用陽傘；傘；手杖；仿皮革；半加工或未加工皮革。

[540] 商標 Marca :

---

[210] 編號 N.º : N/107624
[220] 申請日 Data de pedido : 2016/01/07
[730] 申請人 Requerente : 株式會社信元
SHINWON Corporation
地址 Endereço : 韓國首爾市麻浦區東麥克路328 號（桃花洞）
(Dohwa-dong), 328, Dongmak-ro, Mapo-gu, Seoul, Korea
國籍 Nacionalidade : 南韓 Sul-Coreana
活動 Actividade : 商業及工業 comercial e industrial
[511] 類別 Classe : 25
[511] 產品 Produtos : 服裝；大衣；外套；套服；褲子；上衣；皮衣；套頭衫；襯衫；短袖襯衫；內衣；領帶；短襪；圍脖；圍巾；手套（服裝）；帽子（頭戴）；服裝帶（衣服）；鞋（腳上的穿着物）。
[540] 商標 Marca :

---

[210] 編號 N.º : N/107627
[220] 申請日 Data de pedido : 2016/01/07
[730] 申請人 Requerente : UNITED NUDE INTERNATIONAL LIMITED
地址 Endereço : Sea Meadow House, Blackburne Highway, Road Town, Tortola, British Virgin Islands
國籍 Nacionalidade : 英屬維爾京斯島 Ilhas Virgens Britânicas
活動 Actividade : 商業及工業 comercial e industrial
[511] 類別 Classe : 14
[511] 產品 Produtos : Metais preciosos e suas ligas e produtos em metais preciosos ou em plaqué, não incluídos noutras classes; artigos de joalharia, pedras preciosas; relojoaria e instrumentos cronométricos; relógios.
[540] 商標 Marca :

UN UNITED NUDE

---

[210] 編號 N.º : N/107628
[220] 申請日 Data de pedido : 2016/01/07
[730] 申請人 Requerente : UNITED NUDE INTERNATIONAL LIMITED
地址 Endereço : Sea Meadow House, Blackburne Highway, Road Town, Tortola, British Virgin Islands
國籍 Nacionalidade : 英屬維爾京斯島 Ilhas Virgens Britânicas
活動 Actividade : 商業及工業 comercial e industrial
[511] 類別 Classe : 18
[511] 產品 Produtos : Couro e imitações de couro, produtos nestas matérias e não incluídos noutras classes; peles de animais, peles; baús e sacos de viagem; chapéus-de-chuva e chapéus-de-sol; bengalas;

chicotes, arreios e selaria; produtos feitos total ou principalmente de couro ou imitações do mesmo; forros em couro para calçado; peças e acessórios para os artigos atrás referidos.

[540] 商標 Marca :

UNITED NUDE

---

[210] 編號 N.º : N/107629
[220] 申請日 Data de pedido : 2016/01/07
[730] 申請人 Requerente : UNITED NUDE INTERNATIONAL LIMITED
地址 Endereço : Sea Meadow House, Blackburne Highway, Road Town, Tortola, British Virgin Islands
國籍 Nacionalidade : 英屬維爾京斯島 Ilhas Virgens Britânicas
活動 Actividade : 商業及工業 comercial e industrial
[511] 類別 Classe : 25
[511] 產品 Produtos : Vestuário; chapelaria; calçado; vestuário, nomeadamente roupa interior para senhora, homem e criança; roupa exterior para senhora, homem e criança, nomeadamente jaquetas e casacos; vestuário em couro e imitação de couro, nomeadamente camisas e calças; vestuário em pele, nomeadamente casacos e cachecóis; vestuário para desporto com a excepção de vestuário para mergulho, nomeadamente calções e camisas; blusões; casacos impermeáveis, nomeadamente batas; casacos para a chuva; casacos; mantilhas; mitenes; sobretudos; gabardinas; parkas; romeiras; peliças; jaquetas acolchoadas; fatos; fatos de máscaras; jaquetas; batas; aventais; macacões; combinações; blusas cruzadas no peito; cardigans; pulôveres; camisolas; vestuário de malha, nomeadamente camisolas; camisolas de alças; coletes; saias; anáguas; calças; calças de gaúcho; calças de ganga; jardineiras; camisas de manga curta; t-shirts; calções; bermudas; casacos compridos; vestuário pronto-a-vestir e roupas de papel, nomeadamente regalos, pijamas e robes; guarda-pós (batas); calções interiores, nomeadamente calções de banho; túnicas para a praia e vestuário para natação; maillots; fatos de banho; roupa interior, nomeadamente cuecas e ceroulas, sutiãs sem alças, cuecas e calças, sutiãs, espartilhos, e suspensórios para meias; leotards; collants; bandanas; lenços de cabeça e pescoço; xales; faixas para vestir; estolas de pele; luvas; cintos; ligas, nomeadamente, suspensórios; gravatas; gravatas borboleta; lenços de bolso; abafos; fatos-macaco; tops curtos; enxovais (vestuário); saris; chapelaria; chapéus; véus; bonés; palas de boné; boinas; coberturas para a cabeça, nomeadamente toucas de banho, faixas para a cabeça, e turbantes; botas; botins; sapatos, chinelos; galochas; sandálias; gáspeas para botas e/ou sapatos; tacões e/ou calcanheiras para botas, sapatos e/ou outros tipos de calçado; acessórios de ferro para botas, sapatos e/ou outros tipos de calçado; acessórios antiderrapantes para botas, sapatos e/ou outros tipos de calçado; viras para botas, sapatos e/ou outros tipos de calçado; palmilhas e/ou solas exteriores para botas, sapatos e/ou outros tipos de calçado; polainas; peças e acessórios para os artigos atrás referidos.

[540] 商標 Marca :

UNITED NUDE

---

[210] 編號 N.º : N/107630
[220] 申請日 Data de pedido : 2016/01/07
[730] 申請人 Requerente : UNITED NUDE INTERNATIONAL LIMITED
地址 Endereço : Sea Meadow House, Blackburne Highway, Road Town, Tortola, British Virgin Islands
國籍 Nacionalidade : 英屬維爾京斯島 Ilhas Virgens Britânicas

活動 Actividade : 商業及工業 comercial e industrial

[511] 類別 Classe : 35

[511] 服務 Serviços : Publicidade; gestão de negócios; administração de negócios; trabalhos de escritório; a reunião, para o benefício de terceiros, de uma variedade de produtos, permitindo aos clientes ver e comprar esses produtos a partir de um website de produtos generalizados na Internet ou por meio de telecomunicações; serviços retalhistas em linha (comércio electrónico); serviços de compras em linha; publicidade em linha numa rede informática ou na Internet; a reunião, para o benefício de terceiros, de vestuário, calçado e chapelaria e acessórios dos mesmos, bem como de vestuário de couro, artigos de óptica e perfumes, permitindo aos clientes ver e comprar esses produtos em centros comerciais e lojas de venda a retalho; serviços de lojas de venda a retalho para vestuário e acessórios de moda; serviços de compras e serviços de venda a retalho electrónicos e através da Internet relativos a óculos, móveis, estofos, ornamentos, jóias, metais preciosos, relógios, artigos de couro, vestuário, chapelaria e calçado; serviços de franchising em relação a lojas retalhistas; serviços de venda a retalho e de venda por grosso de óculos, móveis, estofos, ornamentos, jóias, metais preciosos, relógios, artigos de couro, vestuário, chapelaria e calçado.

[540] 商標 Marca :

UNITED NUDE

---

[210] 編號 N.º : N/107631

[220] 申請日 Data de pedido : 2016/01/07

[730] 申請人 Requerente : UNITED NUDE INTERNATIONAL LIMITED

地址 Endereço : Sea Meadow House, Blackburne Highway, Road Town, Tortola, British Virgin Islands

國籍 Nacionalidade : 英屬維爾京斯島 Ilhas Virgens Britânicas

活動 Actividade : 商業及工業 comercial e industrial

[511] 類別 Classe : 42

[511] 服務 Serviços : Serviços de design de vestuário, serviços de assessoria em matéria de design de produtos, serviços arquitectónicos e de design, design de trabalhos artísticos, design de marcas, serviços de design comercial, design de embalagens comerciais, serviços de consultadoria relacionados com design de moda, serviços de consultadoria relativos ao design gráfico, serviços de consulta no campo do design industrial e design assistido por computador, serviços de design de produtos de consumo, serviços de design personalizado, design de produtos comerciais, design de acessórios de moda, design de mobiliário, design de produtos industriais, design de jóias e ornamentos, serviços de design para produtos, design de moda, design e consultadoria de engenharia, serviços de design de calçado, design gráfico, design industrial, design e desenvolvimento de produtos, gestão de projectos [design], fornecimento de informações sobre design, fornecimento de informações relativas a design industrial.

[540] 商標 Marca :

UNITED NUDE

---

[210] 編號 N.º : N/107638

[220] 申請日 Data de pedido : 2016/01/08

[730] 申請人 Requerente : Apple Inc.

地址 Endereço : 1 Infinite Loop, Cupertino, California 95014, United States of America

國籍 Nacionalidade : 美國 Americana

活動 Actividade : 商業及工業 comercial e industrial

[511] 類別 Classe : 9

[511] 產品 Produtos : Computadores; periféricos de computador; hardware informático; computadores portáteis; tabletes; computadores tipo laptop; dispositivos electrónicos digitais portáteis capazes de proporcionar acesso à Internet e para o envio, recepção e armazenamento de chamadas telefónicas, correio electrónico e outros dados digitais; periféricos de computador utilizáveis; hardware de computador utilizável; periféricos para dispositivos móveis; dispositivos electrónicos digitais utilizáveis capazes de proporcionar acesso à internet para enviar, receber e armazenar chamadas telefónicas, correio electrónico e outros dados digitais; cabos de computador, monitores e ecrãs, teclados, ratos e almofadas para rato, estiletes, impressoras e unidades de disco e discos rígidos; aparelhos de gravação e reprodução de som; leitores e gravadores digitais de áudio e vídeo; aparelhos de áudio para veículos motorizados; aparelhos de gravação de voz e reconhecimento de voz; rádios, transmissores de rádio e receptores; auriculares, auscultadores; altifalantes; microfones; componentes de áudio e acessórios; aparelhos de comunicação em rede; equipamentos e instrumentos electrónicos de comunicação; aparelhos e instrumentos de telecomunicações; telefones; telemóveis; dispositivos de comunicação wireless para a transmissão de voz, dados ou imagens; cabos; aparelhos e meios de comunicação para armazenamento de dados; chips de computador; aparelhos e instrumentos ópticos; câmaras; baterias; leitores e gravadores digitais de áudio e vídeo; televisores; receptores de televisão; monitores de televisão; boxes de sintonização; dispositivos de sistema; software de computador; software informático para usar em relação com computadores portáteis e computadores tabletes; software informático para configurar, configuração, operação e controle de dispositivos móveis, dispositivos portáteis, telemóveis, computadores, e periféricos de computadores; software informático para criar, preparar, distribuir, descarregar, transmitir, receber, reproduzir, editar, extrair, codificar, descodificar, visualizar, armazenar e organizar textos, dados, gráficos, imagens, áudio, vídeo e outro conteúdo multimédia, publicações electrónicas e jogos electrónicos; software informático para aceder, monitorizar, procurar, exibir, ler, recomendar, partilhar, organizar, e anotar notícias, eventos desportivos, tempo, comentários, e outras informações, conteúdos de periódicos, blogues e sítios na web e outros textos, dados, gráficos, imagens, áudio, vídeo e conteúdo multimédia; software informático para gravar, organizar, transmitir, manipular e rever textos, dados, gráficos, imagens, áudio, vídeo e conteúdos multimédia; software informático que permite aos utilizadores programar e distribuir texto, dados, gráficos, imagens, áudio, vídeo e conteúdos multimédia através de redes de comunicação globais e outras redes informáticas, electrónicas de comunicações; aparelhos de controlo remoto; conectores, acopladores, fios, cabos, carregadores, acopladores, estações de acoplamento, interfaces e adaptadores eléctricos e electrónicos para utilização com todos os produtos atrás referidos; capas, sacos, estojos e suportes adaptados ou formatados para computadores, periféricos de computadores, hardware de computadores, computadores portáteis, computadores tabletes, computadores laptop, telemóveis e periféricos de computador portáteis; agendas electrónicas; aparelhos para verificar a selagem de correio; caixas registadoras; mecanismos para aparelhos operados com moedas; máquinas para ditar; marcadores de bainhas para a costura; máquinas de votar; etiquetas electrónicas para bens; máquinas de escolha de prémios; máquinas de telefax; aparelhos e instrumentos de pesagem; medições; quadros de avisos electrónicos; aparelhos de medir; pastilhas de silício [para circuitos integrados]; circuitos integrados; amplificadores; ecrãs fluorescentes; fios condutores de raios luminosos [fibras ópticas]; instalações eléctricas para o controlo remoto de operações industriais; pára-raios; electrolisadores; extintores de incêndio; aparelhos radiológicos para fins industriais; aparelhos e equipamentos salva-vidas; avisadores de apito de alarme; óculos de sol; desenhos animados; ensaiadores [aparelhos para o controlo] de ovos; apitos para chamar

os cães; ímanes decorativos; vedações electrificadas; retardadores de carro com controlo remoto portáteis; peúgas aquecidas electricamente.

[540] 商標 Marca :

LIVE PHOTOS

[300] 優先權 Prioridade :

日期Data	編號N.º	國家/地區País/Território
2015/07/09	67593	牙買加 Jamaica

---

[210] 編號 N.º : N/107708
[220] 申請日 Data de pedido : 2016/01/11
[730] 申請人 Requerente : HUGO BOSS Trade Mark Management GmbH & Co. KG
地址 Endereço : Dieselstrasse 12, 72555 Metzingen, Germany
國籍 Nacionalidade : 德國 Alemã
活動 Actividade : 商業及工業 comercial e industrial
[511] 類別 Classe : 9
[511] 產品 Produtos : Aparelhos, instrumentos e cabos para electricidade; equipamentos de tecnologia da informação e audiovisuais; dispositivos, aumentadores e conectores ópticos.
[540] 商標 Marca :

HUGO BOSS

---

[210] 編號 N.º : N/107709
[220] 申請日 Data de pedido : 2016/01/11
[730] 申請人 Requerente : HUGO BOSS Trade Mark Management GmbH & Co. KG
地址 Endereço : Dieselstrasse 12, 72555 Metzingen, Germany
國籍 Nacionalidade : 德國 Alemã
活動 Actividade : 商業及工業 comercial e industrial
[511] 類別 Classe : 14
[511] 產品 Produtos : Artigos de joalharia; caixas para jóias e caixas para relógios; instrumentos horológicos.
[540] 商標 Marca :

HUGO BOSS

---

[210] 編號 N.º : N/107710
[220] 申請日 Data de pedido : 2016/01/11
[730] 申請人 Requerente : HUGO BOSS Trade Mark Management GmbH & Co. KG
地址 Endereço : Dieselstrasse 12, 72555 Metzingen, Germany
國籍 Nacionalidade : 德國 Alemã
活動 Actividade : 商業及工業 comercial e industrial
[511] 類別 Classe : 16
[511] 產品 Produtos : Adesivos para fins domésticos; sacos e artigos para embalagem, embrulho e armazenamento de papel, cartão ou plásticos; materiais e utensílios para decoração e arte; molas para dinheiro; papel e cartão; lápis e acessórios para lápis.

[540] 商標 Marca :

HUGO BOSS

---

[210] 編號 N.º : N/107711
[220] 申請日 Data de pedido : 2016/01/11
[730] 申請人 Requerente : HUGO BOSS Trade Mark Management GmbH & Co. KG
地址 Endereço : Dieselstrasse 12, 72555 Metzingen, Germany
國籍 Nacionalidade : 德國 Alemã
活動 Actividade : 商業及工業 comercial e industrial
[511] 類別 Classe : 18
[511] 產品 Produtos : Couro e imitações de couro, peles e couro e produtos feitos a partir dos mesmos; malas de viagem, sacos, carteiras e outros transportadores; chapéus-de-chuva e chapéus-de-sol.
[540] 商標 Marca :

HUGO BOSS

---

[210] 編號 N.º : N/107712
[220] 申請日 Data de pedido : 2016/01/11
[730] 申請人 Requerente : HUGO BOSS Trade Mark Management GmbH & Co. KG
地址 Endereço : Dieselstrasse 12, 72555 Metzingen, Germany
國籍 Nacionalidade : 德國 Alemã
活動 Actividade : 商業及工業 comercial e industrial
[511] 類別 Classe : 24
[511] 產品 Produtos : Material têxtil, pano, seda (pano), tecidos para uso têxtil, toalhas de tecido, toalhas de rosto de tecido, colcha em toalha, toalhas turcas, panos para almofadas, tecido felpudo, mantas para cama, lençóis (de tecido), edredões (cobertas), uma coberta para cama e fronhas, lonas para colchões (capas para colchões), redes mosquiteiras, mantas, estofo de colcha, coberta para cama, lona, toalhas de mesa (sem ser de papel), cortinas para o chuveiro em tecido ou plástico, tiras de pano branco.
[540] 商標 Marca :

HUGO BOSS

---

[210] 編號 N.º : N/107713
[220] 申請日 Data de pedido : 2016/01/11
[730] 申請人 Requerente : HUGO BOSS Trade Mark Management GmbH & Co. KG
地址 Endereço : Dieselstrasse 12, 72555 Metzingen, Germany
國籍 Nacionalidade : 德國 Alemã
活動 Actividade : 商業及工業 comercial e industrial
[511] 類別 Classe : 25
[511] 產品 Produtos : Vestuário; calçado; chapelaria.
[540] 商標 Marca :

HUGO BOSS

[210] 編號 N.º : N/107714
[220] 申請日 Data de pedido : 2016/01/11
[730] 申請人 Requerente : HUGO BOSS Trade Mark Management GmbH & Co. KG
地址 Endereço : Dieselstrasse 12, 72555 Metzingen, Germany
國籍 Nacionalidade : 德國 Alemã
活動 Actividade : 商業及工業 comercial e industrial
[511] 類別 Classe : 35
[511] 服務 Serviços : Publicidade, serviço de marketing e promocionais.
[540] 商標 Marca :

HUGO BOSS

---

[210] 編號 N.º : N/107726
[220] 申請日 Data de pedido : 2016/01/12
[730] 申請人 Requerente : 內蒙古蒙牛乳業（集團）股份有限公司
INNER MONGOLIA MENGNIU DAIRY (GROUP) COMPANY LIMITED
地址 Endereço : 中國內蒙古自治區呼和浩特市和林格爾盛樂經濟園區
Shengle Economic Zone, Helingeer County, Huhhot, Inner Mongolia, People's Republic of China
國籍 Nacionalidade : 中國 Chinesa
活動 Actividade : 商業 comercial
[511] 類別 Classe : 5
[511] 產品 Produtos : 醫用飲料；淨化劑；獸醫用藥；殺蟲劑；嬰兒尿布；醫用營養品；醫用營養飲料；嬰兒含乳麵粉；醫用麥乳精飲料；藥用乳糖；蛋白質膳食補充劑；嬰兒食品；藥用杏仁乳；礦物質食品補充劑；嬰兒奶粉。
[540] 商標 Marca :

Deluxe 蒂蘭聖雪

---

[210] 編號 N.º : N/107727
[220] 申請日 Data de pedido : 2016/01/12
[730] 申請人 Requerente : 內蒙古蒙牛乳業（集團）股份有限公司
INNER MONGOLIA MENGNIU DAIRY (GROUP) COMPANY LIMITED
地址 Endereço : 中國內蒙古自治區呼和浩特市和林格爾盛樂經濟園區
Shengle Economic Zone, Helingeer County, Huhhot, Inner Mongolia, People's Republic of China
國籍 Nacionalidade : 中國 Chinesa
活動 Actividade : 商業 comercial
[511] 類別 Classe : 29
[511] 產品 Produtos : 肉；食用燕窩；魚製食品；食用海藻提取物；水果罐頭；以水果為主的零食小吃；以果蔬為主的零食小吃；醃製蔬菜；速凍方便菜餚；蛋；黃油；奶油（奶製品）；奶酪；牛奶；凝乳；乳酒（牛奶飲料）；牛奶飲料（以牛奶為主）；乳清；牛奶製品；奶茶（以奶為主）；可可牛奶（以奶為主）；酸奶；奶粉；奶昔；牛奶醬；豆奶（牛奶替代品）。

[540] 商標 Marca :

---

[210] 編號 N.º : N/107728
[220] 申請日 Data de pedido : 2016/01/12
[730] 申請人 Requerente : 內蒙古蒙牛乳業（集團）股份有限公司
INNER MONGOLIA MENGNIU DAIRY (GROUP) COMPANY LIMITED
地址 Endereço : 中國內蒙古自治區呼和浩特市和林格爾盛樂經濟園區
Shengle Economic Zone, Helingeer County, Huhhot, Inner Mongolia, People's Republic of China
國籍 Nacionalidade : 中國 Chinesa
活動 Actividade : 商業 comercial
[511] 類別 Classe : 30
[511] 產品 Produtos : 咖啡飲料；巧克力飲料；含牛奶的巧克力飲料；麥乳精；可可飲料；甜食（糖果）；糖；奶片（糖果）；巧克力；蜂蜜；蛋糕；甜食；以穀物為主的零食小吃；以米為主的零食小吃；穀粉製食品；穀類製品；麵條為主的預製食物；食用澱粉；醬酒；冰淇淋；天然或人造冰；小吃用冰；果汁泡冰；食用冰；冰淇淋粉；凍酸奶（冰凍甜點）；冰淇淋凝結劑；製食用冰用粉；冰棍；冰糕；冰磚；茶；茶飲料；調味醬；食品用香料（不包括醚香料和香精油）；攪稠奶油製劑；杏仁糊；芝麻糊；米粉糊；食用麵筋；豆粉；豆漿；豆漿精；豆汁。
[540] 商標 Marca :

---

[210] 編號 N.º : N/107729
[220] 申請日 Data de pedido : 2016/01/12
[730] 申請人 Requerente : 內蒙古蒙牛乳業（集團）股份有限公司
INNER MONGOLIA MENGNIU DAIRY (GROUP) COMPANY LIMITED
地址 Endereço : 中國內蒙古自治區呼和浩特市和林格爾盛樂經濟園區
Shengle Economic Zone, Helingeer County, Huhhot, Inner Mongolia, People's Republic of China
國籍 Nacionalidade : 中國 Chinesa
活動 Actividade : 商業 comercial
[511] 類別 Classe : 32
[511] 產品 Produtos : 杏仁乳（飲料）；啤酒；無酒精果汁飲料；乳清飲料；水（飲料）；蔬菜汁（飲料）；蘇打水；果汁冰水（飲料）；無酒精飲料；花生乳（無酒精飲料）；果昔；可樂；綠豆飲料；乳酸飲料（果製品；非奶）；奶茶（非奶為主）；果子粉；純淨水（飲料）；豆類飲料；植物飲料；飲料香精；飲料製作配料。
[540] 商標 Marca :

[210] 編號 N.º : N/107760
[220] 申請日 Data de pedido : 2016/01/12
[730] 申請人 Requerente : SOLUXURY HMC
地址 Endereço : 110 Avenue de France, 75013 Paris, France
國籍 Nacionalidade : 法國 Francesa
活動 Actividade : 商業及工業 comercial e industrial
[511] 類別 Classe : 43
[511] 服務 Serviços : 飯店服務；提供餐飲服務；臨時住宿；飯店；餐館；汽車旅館；旅遊房屋出租；提供自助餐廳、茶坊和酒吧服務（俱樂部除外）；為旅客提供旅館和臨時住宿預訂；餐飲預訂；提供與旅館、臨時住宿和餐飲服務的相關資訊；住宿租借；研討會、會議、宴會、雞尾酒會和酒會場所和設施的預訂及租借；提供與飯店和餐廳相關的諮詢與建議（無關商業活動）。
[540] 商標 Marca :

So 索菲特

---

[210] 編號 N.º : N/107766
[220] 申請日 Data de pedido : 2016/01/13
[730] 申請人 Requerente : LEE KUM KEE COMPANY LIMITED
地址 Endereço : 2-4 Dai Fat Street, Tai Po Industrial Estate, Tai Po, New Territories, Hong Kong
國籍 Nacionalidade : 根據香港法例成立 Constituída segundo as leis de H.K.
活動 Actividade : 商業及工業 comercial e industrial
[511] 類別 Classe : 29
[511] 產品 Produtos : 肉；家禽及野味；肉汁；醃漬、冷凍、乾製及煮熟的水果和蔬菜；果凍；蜜餞；蛋；奶及奶製品；食用油和油脂；豬肉食品；肉湯濃縮汁；肉凍；濃肉汁；豬肉；肉片；肉乾；肉脯；魚製食品；海米；乾貝；蝦醬；肉罐頭；水產罐頭；果醬；芝麻醬；醃製蔬菜；熟蔬菜；蔬菜湯料；番茄泥；烹調用番茄汁；醃製塊菌；醃製蘑菇；榨菜；速凍方便菜肴；牛奶製品；芝麻油；蔬菜色拉；熟製豆；熟芝麻；冬菇；乾食用菌；豆腐製品；蠶豆；茄子泥；西葫蘆泥；塗麵包果醬料。
[540] 商標 Marca :

珍好拌

---

[210] 編號 N.º : N/107767
[220] 申請日 Data de pedido : 2016/01/13
[730] 申請人 Requerente : LEE KUM KEE COMPANY LIMITED
地址 Endereço : 2-4 Dai Fat Street, Tai Po Industrial Estate, Tai Po, New Territories, Hong Kong
國籍 Nacionalidade : 根據香港法例成立 Constituída segundo as leis de H.K.
活動 Actividade : 商業及工業 comercial e industrial
[511] 類別 Classe : 30
[511] 產品 Produtos : 咖啡；茶；可可；糖；米；食用澱粉；西米；咖啡代用品；麵粉及穀類製品；糕點及糖果；冰製食品；蜂蜜；糖漿；鮮酵母；發酵粉；食鹽；芥末；沙司（調味品）；調味用香料；飲用冰；魚皮花生；高蛋白穀物條；穀粉製食品；方便米飯；穀類製品；麵條；麵條為主的預製食物；食用麵筋；醋；醬油；調味料；調味品；香辛料；番茄醬（調味品）；辣椒（調味品）；調味醬汁；醬菜（調味品）；佐料（調味品）；番茄調味醬；（印度式）酸辣醬（調味品）；色拉用調味品；調味肉汁；水果醬汁（調味料）；醃泡汁；香蒜醬（調味料）；意式麵食調味醬；豆豉；蠔油；雞精（調味品）；桂皮；蒜汁；調味醬；豉油；食品用香料（含醚香料和香精油除外）；麵包；蒜末（調味品）；豆瓣

醬（調味品）；即用醬料（調味品）；即食醬料（調味品）；蘸醬（調味品）；用於飯的醬料（調味品）；用於麵條的醬料（調味品）；用於麵包的醬料（調味品）；塗麵包巧克力醬料。

[540] 商標 Marca :

珍好拌

---

[210] 編號 N.º : N/107768
[220] 申請日 Data de pedido : 2016/01/13
[730] 申請人 Requerente : LEE KUM KEE COMPANY LIMITED
地址 Endereço : 2-4 Dai Fat Street, Tai Po Industrial Estate, Tai Po, New Territories, Hong Kong
國籍 Nacionalidade : 根據香港法例成立 Constituída segundo as leis de H.K.
活動 Actividade : 商業及工業 comercial e industrial
[511] 類別 Classe : 29
[511] 產品 Produtos : 肉；家禽及野味；肉汁；醃漬、冷凍、乾製及煮熟的水果和蔬菜；果凍；蜜餞；蛋；奶及奶製品；食用油和油脂；豬肉食品；肉湯濃縮汁；肉凍；濃肉汁；豬肉；肉片；肉乾；肉脯；魚製食品；海米；乾貝；蝦醬；肉罐頭；水產罐頭；果醬；芝麻醬；醃製蔬菜；熟蔬菜；蔬菜湯料；番茄泥；烹調用番茄汁；醃製塊菌；醃製蘑菇；榨菜；速凍方便菜肴；牛奶製品；芝麻油；蔬菜色拉；熟製豆；熟芝麻；冬菇；乾食用菌；豆腐製品；蠶豆；茄子泥；西葫蘆泥；塗麵包果醬料。
[540] 商標 Marca :

MIX DELIGHT

---

[210] 編號 N.º : N/107769
[220] 申請日 Data de pedido : 2016/01/13
[730] 申請人 Requerente : LEE KUM KEE COMPANY LIMITED
地址 Endereço : 2-4 Dai Fat Street, Tai Po Industrial Estate, Tai Po, New Territories, Hong Kong
國籍 Nacionalidade : 根據香港法例成立 Constituída segundo as leis de H.K.
活動 Actividade : 商業及工業 comercial e industrial
[511] 類別 Classe : 30
[511] 產品 Produtos : 咖啡；茶；可可；糖；米；食用澱粉；西米；咖啡代用品；麵粉及穀類製品；糕點及糖果；冰製食品；蜂蜜；糖漿；鮮酵母；發酵粉；食鹽；芥末；沙司（調味品）；調味用香料；飲用冰；魚皮花生；高蛋白穀物條；穀粉製食品；方便米飯；穀類製品；麵條；麵條為主的預製食物；食用麵筋；醋；醬油；調味料；調味品；香辛料；番茄醬（調味品）；辣椒（調味品）；調味醬汁；醬菜（調味品）；佐料（調味品）；番茄調味醬；（印度式）酸辣醬（調味品）；色拉用調味品；調味肉汁；水果醬汁（調味料）；醃泡汁；香蒜醬（調味料）；意式麵食調味醬；豆豉；蠔油；雞精（調味品）；桂皮；蒜汁；調味醬；豉油；食品用香料（含醚香料和香精油除外）；麵包；蒜末（調味品）；豆瓣醬（調味品）；即用醬料（調味品）；即食醬料（調味品）；蘸醬（調味品）；用於飯的醬料（調味品）；用於麵條的醬料（調味品）；用於麵包的醬料（調味品）；塗麵包巧克力醬料。
[540] 商標 Marca :

MIX DELIGHT

---

[210] 編號 N.º : N/107786
[220] 申請日 Data de pedido : 2016/01/13
[730] 申請人 Requerente : 株式會社伊薩
ISAAC CO., LTD.

地址 Endereço : 大韓民國大田廣域市中區山西路53番街11
11, Sanseo-ro 53beon-gil, Jung-gu, Daejeon-City, Korea
國籍 Nacionalidade : 南韓 Sul-Coreana
活動 Actividade : 商業及工業 comercial e industrial
[511] 類別 Classe : 43
[511] 服務 Serviços : 酒吧服務；咖啡館；自助餐廳；餐廳；備辦宴席；餐館；自助餐館；快餐館；餐廳連鎖服務；餐飲特許經營業務。
[540] 商標 Marca :

Isaac

---

[210] 編號 N.º : N/107792
[220] 申請日 Data de pedido : 2016/01/13
[730] 申請人 Requerente : DIP N DIP Inc.
地址 Endereço : 5045 Orbitor Dr., Bldg 9, Suite 300, Mississauga, ON, L4W 4Y4, Canada
國籍 Nacionalidade : 加拿大 Canadiana
活動 Actividade : 商業及工業 comercial e industrial
[511] 類別 Classe : 30
[511] 產品 Produtos : Café, chá, cacau, açúcar, substitutos de café, pão, bolos, pastelaria, confeitaria, doces (crepes, waffles, panquecas), pó alimentar de cacau, aperitivos alimentares, gelos, gelo, gelado, chocolate, biscoitos e ervilhas cobertos por chocolate tipo wafer, guloseimas, gomas de mascar, chupa-chupas, doces, fondants (confeitaria).
[540] 商標 Marca :

dip

---

[210] 編號 N.º : N/107793
[220] 申請日 Data de pedido : 2016/01/13
[730] 申請人 Requerente : DIP N DIP Inc.
地址 Endereço : 5045 Orbitor Dr., Bldg 9, Suite 300, Mississauga, ON, L4W 4Y4, Canada
國籍 Nacionalidade : 加拿大 Canadiana
活動 Actividade : 商業及工業 comercial e industrial
[511] 類別 Classe : 35
[511] 服務 Serviços : Serviços de franquia.
[540] 商標 Marca :

dip

[210] 編號 N.º : N/107794
[220] 申請日 Data de pedido : 2016/01/13
[730] 申請人 Requerente : DIP N DIP Inc.
地址 Endereço : 5045 Orbitor Dr., Bldg 9, Suite 300, Mississauga, ON, L4W 4Y4, Canada
國籍 Nacionalidade : 加拿大 Canadiana
活動 Actividade : 商業及工業 comercial e industrial
[511] 類別 Classe : 43
[511] 服務 Serviços : Serviços de fornecimento de comida, bebidas e doces, restaurantes e cafeterias, lojas de catering e confeitaria e facilitação de encomendas de café, chocolate, fruta e gelado pelos operadores de restaurantes, cafés, loja de catering e confeitaria; operação de carrinha de transporte de comida.
[540] 商標 Marca :

---

[210] 編號 N.º : N/107795
[220] 申請日 Data de pedido : 2016/01/13
[730] 申請人 Requerente : DIP N DIP Inc.
地址 Endereço : 5045 Orbitor Dr., Bldg 9, Suite 300, Mississauga, ON, L4W 4Y4, Canada
國籍 Nacionalidade : 加拿大 Canadiana
活動 Actividade : 商業及工業 comercial e industrial
[511] 類別 Classe : 30
[511] 產品 Produtos : Café, chá, cacau, açúcar, substitutos de café, pão, bolos, pastelaria, confeitaria, doces (crepes, waffles, panquecas), pó alimentar de cacau, aperitivos alimentares, gelos, gelo, gelado, chocolate, biscoitos e ervilhas cobertos por chocolate tipo wafer, guloseimas, gomas de mascar, chupa-chupas, doces, fondants (confeitaria).
[540] 商標 Marca :

---

[210] 編號 N.º : N/107796
[220] 申請日 Data de pedido : 2016/01/13
[730] 申請人 Requerente : DIP N DIP Inc.
地址 Endereço : 5045 Orbitor Dr., Bldg 9, Suite 300, Mississauga, ON, L4W 4Y4, Canada
國籍 Nacionalidade : 加拿大 Canadiana
活動 Actividade : 商業及工業 comercial e industrial
[511] 類別 Classe : 35
[511] 服務 Serviços : Serviços de franquia.

[540] 商標 Marca :

---

[210] 編號 N.º : N/107797
[220] 申請日 Data de pedido : 2016/01/13
[730] 申請人 Requerente : DIP N DIP Inc.
地址 Endereço : 5045 Orbitor Dr., Bldg 9, Suite 300, Mississauga, ON, L4W 4Y4, Canada
國籍 Nacionalidade : 加拿大 Canadiana
活動 Actividade : 商業及工業 comercial e industrial
[511] 類別 Classe : 43
[511] 服務 Serviços : Serviços de fornecimento de comida, bebidas e doces, restaurantes e cafeterias, lojas de catering e confeitaria e facilitação de encomendas de café, chocolate, fruta e gelado pelos operadores de restaurantes, cafés, loja de catering e confeitaria; operação de carrinha de transporte de comida.
[540] 商標 Marca :

---

[210] 編號 N.º : N/107798
[220] 申請日 Data de pedido : 2016/01/13
[730] 申請人 Requerente : DIP N DIP Inc.
地址 Endereço : 5045 Orbitor Dr., Bldg 9, Suite 300, Mississauga, ON, L4W 4Y4, Canada
國籍 Nacionalidade : 加拿大 Canadiana
活動 Actividade : 商業及工業 comercial e industrial
[511] 類別 Classe : 30
[511] 產品 Produtos : Café, chá, cacau, açúcar, substitutos de café, pão, bolos, pastelaria, confeitaria, doces (crepes, waffles, panquecas), pó alimentar de cacau, aperitivos alimentares, gelos, gelo, gelado, chocolate, biscoitos e ervilhas cobertos por chocolate tipo wafer, guloseimas, gomas de mascar, chupa-chupas, doces, fondants (confeitaria).
[540] 商標 Marca :

---

[210] 編號 N.º : N/107799
[220] 申請日 Data de pedido : 2016/01/13
[730] 申請人 Requerente : DIP N DIP Inc.
地址 Endereço : 5045 Orbitor Dr., Bldg 9, Suite 300, Mississauga, ON, L4W 4Y4, Canada
國籍 Nacionalidade : 加拿大 Canadiana

活動 Actividade : 商業及工業 comercial e industrial
[511] 類別 Classe : 35
[511] 服務 Serviços : Serviços de franquia.
[540] 商標 Marca :

dipndip

---

[210] 編號 N.º : N/107800
[220] 申請日 Data de pedido : 2016/01/13
[730] 申請人 Requerente : DIP N DIP Inc.
地址 Endereço : 5045 Orbitor Dr., Bldg 9, Suite 300, Mississauga, ON, L4W 4Y4, Canada
國籍 Nacionalidade : 加拿大 Canadiana
活動 Actividade : 商業及工業 comercial e industrial
[511] 類別 Classe : 43
[511] 服務 Serviços : Serviços de fornecimento de comida, bebidas e doces, restaurantes e cafeterias, lojas de catering e confeitaria e facilitação de encomendas de café, chocolate, fruta e gelado pelos operadores de restaurantes, cafés, loja de catering e confeitaria; operação de carrinha de transporte de comida.
[540] 商標 Marca :

dipndip

---

[210] 編號 N.º : N/107841
[220] 申請日 Data de pedido : 2016/01/14
[730] 申請人 Requerente : FORMDIET, S.A.
地址 Endereço : Polígono Industrial Polinasa, Calle Sector Avinganya – 2 «sin número», Alcarrás (Lerida), Spain
國籍 Nacionalidade : 西班牙 Espanhola
活動 Actividade : 商業及工業 comercial e industrial
[511] 類別 Classe : 3
[511] 產品 Produtos : Óleos essenciais, óleos para fins de toilette, cosméticos, produtos de perfumaria.
[540] 商標 Marca :

arôms
NATUR

[591] 商標顏色 Cores de marca : Reivindica a cor lilás tal como representado na figura.

---

[210] 編號 N.º : N/107842
[220] 申請日 Data de pedido : 2016/01/14
[730] 申請人 Requerente : FORMDIET, S.A.
地址 Endereço : Polígono Industrial Polinasa, Calle Sector Avinganya – 2 «sin número», Alcarrás (Lerida), Spain
國籍 Nacionalidade : 西班牙 Espanhola
活動 Actividade : 商業及工業 comercial e industrial

[511] 類別 Classe : 5

[511] 產品 Produtos : Óleos essenciais e vegetais para uso medicinal e terapêutico, substâncias dietéticas para uso medicinal.

[540] 商標 Marca :

[591] 商標顏色 Cores de marca : Reivindica a cor lilás tal como representado na figura.

---

[210] 編號 N.º : N/107843

[220] 申請日 Data de pedido : 2016/01/14

[730] 申請人 Requerente : FORMDIET, S.A.

地址 Endereço : Polígono Industrial Polinasa, Calle Sector Avinganya – 2 «sin número», Alcarrás (Lerida), Spain

國籍 Nacionalidade : 西班牙 Espanhola

活動 Actividade : 商業及工業 comercial e industrial

[511] 類別 Classe : 35

[511] 服務 Serviços : Serviços de comércio retalhista e através de redes informáticas mundiais de óleos essenciais, óleos para fins de toilette, cosméticos, produtos de perfumaria, óleos essenciais e vegetais para fins medicinais e terapêuticos, produtos dietéticos destinados a fins medicinais; serviços de assessoria relacionados com o estabelecimento de franchises.

[540] 商標 Marca :

[591] 商標顏色 Cores de marca : Reivindica a cor lilás tal como representado na figura.

---

[210] 編號 N.º : N/107844

[220] 申請日 Data de pedido : 2016/01/14

[730] 申請人 Requerente : FORMDIET, S.A.

地址 Endereço : Polígono Industrial Polinasa, Calle Sector Avinganya – 2 «sin número», Alcarrás (Lerida), Spain

國籍 Nacionalidade : 西班牙 Espanhola

活動 Actividade : 商業及工業 comercial e industrial

[511] 類別 Classe : 3

[511] 產品 Produtos : Óleos essenciais, óleos para fins de toilette, cosméticos, produtos de perfumaria.

[540] 商標 Marca :

[591] 商標顏色 Cores de marca : Reivindica as cores azul clara, azul e dourada tal como representado na figura.

---

[210] 編號 N.º : N/107845

[220] 申請日 Data de pedido : 2016/01/14

[730] 申請人 Requerente : FORMDIET, S.A.
地址 Endereço : Polígono Industrial Polinasa, Calle Sector Avinganya – 2 «sin número», Alcarrás (Lerida), Spain
國籍 Nacionalidade : 西班牙 Espanhola
活動 Actividade : 商業及工業 comercial e industrial
[511] 類別 Classe : 5
[511] 產品 Produtos : Óleos essenciais e vegetais para uso medicinal e terapêutico, substâncias dietéticas para uso medicinal.
[540] 商標 Marca :

[591] 商標顏色 Cores de marca : Reivindica as cores azul clara, azul e dourada tal como representado na figura.

---

[210] 編號 N.º : N/107846
[220] 申請日 Data de pedido : 2016/01/14
[730] 申請人 Requerente : FORMDIET, S.A.
地址 Endereço : Polígono Industrial Polinasa, Calle Sector Avinganya – 2 «sin número», Alcarrás (Lerida), Spain
國籍 Nacionalidade : 西班牙 Espanhola
活動 Actividade : 商業及工業 comercial e industrial
[511] 類別 Classe : 35
[511] 服務 Serviços : Serviços de comércio retalhista e através de redes informáticas mundiais de óleos essenciais, óleos para fins de toilette, cosméticos, produtos de perfumaria, óleos essenciais e vegetais para fins medicinais e terapêuticos, produtos dietéticos destinados a fins medicinais; serviços de assessoria relacionados com o estabelecimento de franchises.
[540] 商標 Marca :

[591] 商標顏色 Cores de marca : Reivindica as cores azul clara, azul e dourada tal como representado na figura.

---

[210] 編號 N.º : N/107847
[220] 申請日 Data de pedido : 2016/01/14
[730] 申請人 Requerente : DIETETICOS INTERSA, S.A.
地址 Endereço : Polígono Industrial Polinasa, Calle Sector Avinganya – 2 «sin número», Alcarrás (Lerida), Spain
國籍 Nacionalidade : 西班牙 Espanhola
活動 Actividade : 商業及工業 comercial e industrial
[511] 類別 Classe : 3
[511] 產品 Produtos : Óleos essenciais, óleos para fins de toilette, cosméticos, produtos de perfumaria.
[540] 商標 Marca :

[591] 商標顏色 Cores de marca : Reivindica as cores vermelha e preta tal como representado na figura.

[210] 編號 N.º : N/107848
[220] 申請日 Data de pedido : 2016/01/14
[730] 申請人 Requerente : DIETETICOS INTERSA, S.A.
地址 Endereço : Polígono Industrial Polinasa, Calle Sector Avinganya – 2 «sin número», Alcarrás (Lerida), Spain
國籍 Nacionalidade : 西班牙 Espanhola
活動 Actividade : 商業及工業 comercial e industrial
[511] 類別 Classe : 5
[511] 產品 Produtos : Óleos essenciais e vegetais para uso medicinal e terapêutico, substâncias dietéticas para uso medicinal.
[540] 商標 Marca :

[591] 商標顏色 Cores de marca : Reivindica as cores vermelha e preta tal como representado na figura.

---

[210] 編號 N.º : N/107849
[220] 申請日 Data de pedido : 2016/01/14
[730] 申請人 Requerente : DIETETICOS INTERSA, S.A.
地址 Endereço : Polígono Industrial Polinasa, Calle Sector Avinganya – 2 «sin número», Alcarrás (Lerida), Spain
國籍 Nacionalidade : 西班牙 Espanhola
活動 Actividade : 商業及工業 comercial e industrial
[511] 類別 Classe : 35
[511] 服務 Serviços : Serviços de comércio retalhista e através de redes informáticas mundiais de óleos essenciais, óleos para fins de toilette, cosméticos, produtos de perfumaria, óleos essenciais e vegetais para fins medicinais e terapêuticos, produtos dietéticos destinados a fins medicinais; serviços de assessoria relacionados com o estabelecimento de franchises.
[540] 商標 Marca :

[591] 商標顏色 Cores de marca : Reivindica as cores vermelha e preta tal como representado na figura.

---

[210] 編號 N.º : N/107855
[220] 申請日 Data de pedido : 2016/01/15
[730] 申請人 Requerente : 漢軍科技股份有限公司
地址 Endereço : 中國台灣241新北市三重區光復路二段47之1號
活動 Actividade : 商業及工業 comercial e industrial
[511] 類別 Classe : 9
[511] 產品 Produtos : 可編程式資料存取處理機；手機應用程式；電腦軟體；讀卡機；門禁刷卡機；指紋辨識機；訊號收發器；多功能數位傳輸機；自動控制器；自動門開關控制器；停車場內自動管理停車控制器；觸摸開關；近接開關；電鎖；電子鎖；密碼鎖；非車輛用防盜警報器；電子防盜設備；防盜警報主機；防盜警報器。

[540] 商標 Marca :

HUNDURE

---

[210] 編號 N.º : N/107863
[220] 申請日 Data de pedido : 2016/01/15
[730] 申請人 Requerente : 北京今元健康科技有限公司
地址 Endereço : 中國北京市朝陽區光華路7號20層20A3單元
國籍 Nacionalidade : 中國 Chinesa
活動 Actividade : 商業及工業 comercial e industrial
[511] 類別 Classe : 30
[511] 產品 Produtos : 茶；果凍（糖果）；蜂蜜；桂圓膏；乳蛋餅；穀粉製食品；燕麥粥；麵粉；麵條；豆粉；以穀物為主的零食小吃；食用麥芽膏；非醫用營養膏。
[540] 商標 Marca :

五谷磨房

---

[210] 編號 N.º : N/107890
[220] 申請日 Data de pedido : 2016/01/18
[730] 申請人 Requerente : Nolboo Co., Ltd.
地址 Endereço : 30, Dochon-ro 8beon-gil, Jungwon-gu, Seongnam-si, Gyeonggi-do, Coreia
國籍 Nacionalidade : 南韓 Sul-Coreana
活動 Actividade : 商業 comercial
[511] 類別 Classe : 43
[511] 服務 Serviços : Restaurantes; restaurantes com comida Coreana; serviços de cadeia de restaurantes; agência para confecção de alimentos; fornecimento de alimentos e bebidas (catering); restaurantes Japoneses; padarias; restaurantes Chineses; cafés-restaurante; cafetarias.
[540] 商標 Marca :

nolboo

---

[210] 編號 N.º : N/107905
[220] 申請日 Data de pedido : 2016/01/19
[730] 申請人 Requerente : CHANEL
地址 Endereço : 135, Avenue Charles de Gaulle, 92200 Neuilly-Sur-Seine, França
國籍 Nacionalidade : 法國 Francesa
活動 Actividade : 商業及工業 comercial e industrial
[511] 類別 Classe : 3
[511] 產品 Produtos : Sabonetes, perfumaria, óleos essenciais, cosméticos, loções para o cabelo, dentífricos.
[540] 商標 Marca :

CAMBON

[300] 優先權 Prioridade :

日期Data	編號N.º	國家/地區País/Território
2015/08/28	15/4205759	法國 França

---

[210] 編號 N.º : N/107911
[220] 申請日 Data de pedido : 2016/01/19
[730] 申請人 Requerente : 戴良聲
地址 Endereço : 澳門雅廉訪大馬路高美士大廈18樓O
國籍 Nacionalidade : 中國 Chinesa
活動 Actividade : 商業 comercial
[511] 類別 Classe : 43
[511] 服務 Serviços : 提供食物和飲料服務。
[540] 商標 Marca :

---

[210] 編號 N.º : N/107968
[220] 申請日 Data de pedido : 2016/01/20
[730] 申請人 Requerente : 廣州市玖加玖食品有限公司
地址 Endereço : 中國廣東省廣州市荔灣區花地大道南488號廣州海河國際水產品交易市場冷凍品區B-1棟B1-017、B1-018號首、二層（連舖）
國籍 Nacionalidade : 中國 Chinesa
活動 Actividade : 商業及工業 comercial e industrial
[511] 類別 Classe : 29
[511] 產品 Produtos : 油炸丸子，肉湯濃縮汁，豬肉食品，蝦（非活），魚（非活），貝殼類動物（非活），食用魚膠，魷魚，魚製食品，水產罐頭。
[540] 商標 Marca :

---

[210] 編號 N.º : N/107998
[220] 申請日 Data de pedido : 2016/01/21
[730] 申請人 Requerente : FrieslandCampina Nederland B.V.
地址 Endereço : Stationsplein 4, 3818 Le Amersfoort, The Netherlands
國籍 Nacionalidade : 荷蘭 Holandesa
活動 Actividade : 商業及工業 comercial e industrial
[511] 類別 Classe : 1
[511] 產品 Produtos : 食品工業用乳化劑；食品工業用蛋白質（原料）；封裝油粉（食品工業材料）；脂肪粉（食品工業材料）；巧克力粉和巧克力餡料（食品工業材料）；用作食品工業材料的植物油脂；用作食品工業材料的奶粉；食品工業用卵磷脂；食品工業用麵粉；食品工業用乳糖；食品工業用牛奶發酵劑；食品工業用酪蛋白；氮（用於食品工業的速食添加劑）；糊狀物穩定劑（生麵團用）。

[540] 商標 Marca :

[591] 商標顏色 Cores de marca : 紅色，黑色及白色，如圖所示。

---

[210] 編號 N.º : N/107999
[220] 申請日 Data de pedido : 2016/01/21
[730] 申請人 Requerente : FrieslandCampina Nederland B.V.
地址 Endereço : Stationsplein 4, 3818 Le Amersfoort, The Netherlands
國籍 Nacionalidade : 荷蘭 Holandesa
活動 Actividade : 商業及工業 comercial e industrial
[511] 類別 Classe : 29
[511] 產品 Produtos : 牛奶；奶製品；奶粉；食用油；食用油脂；脂肪粉。
[540] 商標 Marca :

[591] 商標顏色 Cores de marca : 紅色，黑色及白色，如圖所示。

---

[210] 編號 N.º : N/108000
[220] 申請日 Data de pedido : 2016/01/21
[730] 申請人 Requerente : FrieslandCampina Nederland B.V.
地址 Endereço : Stationsplein 4, 3818 Le Amersfoort, The Netherlands
國籍 Nacionalidade : 荷蘭 Holandesa
活動 Actividade : 商業及工業 comercial e industrial
[511] 類別 Classe : 30
[511] 產品 Produtos : 可可；巧克力餡料；烹飪用葡萄糖；酵母；穀類製品。
[540] 商標 Marca :

[591] 商標顏色 Cores de marca : 紅色，黑色及白色，如圖所示。

[210] 編號 N.º : N/108053
[220] 申請日 Data de pedido : 2016/01/22
[730] 申請人 Requerente : Exxon Mobil Corporation
地址 Endereço : 5959 Las Colinas Boulevard, Irving, TX 75039-2298, U.S.A.
國籍 Nacionalidade : 美國 Americana
活動 Actividade : 商業及工業 comercial e industrial
[511] 類別 Classe : 4
[511] 產品 Produtos : Combustíveis de gás de petróleo liquefeito, óleos de aquecimento, óleos combustíveis para aquecimento.
[540] 商標 Marca :

[591] 商標顏色 Cores de marca : Azul, branco e vermelho.

---

[210] 編號 N.º : N/108079
[220] 申請日 Data de pedido : 2016/01/25
[730] 申請人 Requerente : XTConICE Gelato Limited
地址 Endereço : 24 Kam Man Fung Building, 6 Hong Man Street, Chai Wan, Hong Kong
國籍 Nacionalidade : 根據香港法例成立 Constituída segundo as leis de H.K.
活動 Actividade : 商業及工業 comercial e industrial
[511] 類別 Classe : 30
[511] 產品 Produtos : Sorvete, produtos de sorvete, sanduíches de gelado, barras de gelado, barras de sorvete, gelado com fruta, cones de sorvete, confeitaria à base de gelado, sobremesas feitas com gelados alimentares, preparações para fazer gelado, matérias ligantes para gelados, bebidas contendo gelado, molhos para gelados, confeitaria à base de frutos secos, iogurtes congelados, gelado à base de iogurte, sorvetes de frutas, gelados, sobremesas geladas, sorvetes de fruta, gelados de fruta, cobertura de chocolate, bebidas de café, bebidas de chá, gelado (gelato), gelado (gelato) de bolos lunares.
[540] 商標 Marca :

[591] 商標顏色 Cores de marca : Preto, branco, vermelho (Pantone 032C), e laranja (Pantone 144C).

---

[210] 編號 N.º : N/108080
[220] 申請日 Data de pedido : 2016/01/25
[730] 申請人 Requerente : XTConICE Gelato Limited
地址 Endereço : 24 Kam Man Fung Building, 6 Hong Man Street, Chai Wan, Hong Kong
國籍 Nacionalidade : 根據香港法例成立 Constituída segundo as leis de H.K.
活動 Actividade : 商業及工業 comercial e industrial

[511] 類別 Classe : 43

[511] 服務 Serviços : Serviços de restaurantes, serviços de gelatarias, serviços de lojas de iogurte, serviços de snack-bar, serviços de café, serviços de cafetaria, serviços de fornecimento de refeições, serviços de fornecimento de refeições móvel, serviços de fornecimento de comida para fora (takeway), serviços de comida rápida, fornecimento de informação relacionada com preparação de serviços de alimentos e bebidas e fornecimento de refeições on-line a partir duma base de dados informática ou via Internet ou extranet, fornecimento de informação relacionada com serviços de restaurante e bares on-line a partir duma base de dados informática ou via Internet ou extranet.

[540] 商標 Marca :

[591] 商標顏色 Cores de marca : Preto, branco, vermelho (Pantone 032C), e laranja (Pantone 144C).

---

[210] 編號 N.º : N/108089

[220] 申請日 Data de pedido : 2016/01/25

[730] 申請人 Requerente : 超盈文化有限公司

地址 Endereço : 澳門宋玉生廣場336號誠豐商業中心16樓

國籍 Nacionalidade : 根據澳門法例成立 Constituída segundo as leis de Macau

活動 Actividade : 商業及工業 comercial e industrial

[511] 類別 Classe : 35

[511] 服務 Serviços : Serviços de marketing e promoção; serviços empresariais e comerciais fornecidos online a partir de bases de dados informáticas, rede de computadores global, da internet ou aparelhos electrónicos de comunicação sem fios; publicidade; publicidade online e promoção de vendas a terceiros em redes de computador ou na internet; serviços de consultadoria empresarial e organizacional; aluguer de publicidade em reclamos e painéis; promoção empresarial de serviços de arte, eventos e actividades; serviços de retalho relacionados com materiais impressos, fotografia, impressões artísticas, reproduções de arte, reproduções de impressões artísticas; serviços de retalho em loja, a partir de catálogo de vendas a distância ou por meio de telecomunicações ou desde em website na internet; serviços de compilação de directório empresarial relacionado com arte; demonstração de bens para fins promocionais ou publicitários; promoção, direcção e organização de exposições com fins comerciais e empresariais, organização de exposições com fins de publicidade comercial, organização de espectáculos de moda, exposições comerciais e exibição de produtos para fins de publicidade comercial; serviços de publicidade ao ar livre, relações públicas, aluguer de espaços publicitários; todos os serviços acima mencionados relacionados com o campo das artes.

[540] 商標 Marca :

[210] 編號 N.º : N/108090
[220] 申請日 Data de pedido : 2016/01/25
[730] 申請人 Requerente : 超盈文化有限公司
地址 Endereço : 澳門宋玉生廣場336號誠豐商業中心16樓
國籍 Nacionalidade : 根據澳門法例成立 Constituída segundo as leis de Macau
活動 Actividade : 商業及工業 comercial e industrial
[511] 類別 Classe : 35
[511] 服務 Serviços : Serviços de marketing e promoção; serviços empresariais e comerciais fornecidos online a partir de bases de dados informáticas, rede de computadores global, da internet ou aparelhos electrónicos de comunicação sem fios; publicidade; publicidade online e promoção de vendas a terceiros em redes de computador ou na internet; serviços de consultadoria empresarial e organizacional; aluguer de publicidade em reclamos e painéis; promoção empresarial de serviços de arte, eventos e actividades; serviços de retalho relacionados com materiais impressos, fotografia, impressões artísticas, reproduções de arte, reproduções de impressões artísticas; serviços de retalho em loja, a partir de catálogo de vendas a distância ou por meio de telecomunicações ou desde em website na internet; serviços de compilação de directório empresarial relacionado com arte; demonstração de bens para fins promocionais ou publicitários; promoção, direcção e organização de exposições com fins comerciais e empresariais, organização de exposições com fins de publicidade comercial, organização de espectáculos de moda, exposições comerciais e exibição de produtos para fins de publicidade comercial; serviços de publicidade ao ar livre, relações públicas, aluguer de espaços publicitários; todos os serviços acima mencionados relacionados com o campo das artes.
[540] 商標 Marca :

---

[210] 編號 N.º : N/108091
[220] 申請日 Data de pedido : 2016/01/25
[730] 申請人 Requerente : 超盈文化有限公司
地址 Endereço : 澳門宋玉生廣場336號誠豐商業中心16樓
國籍 Nacionalidade : 根據澳門法例成立 Constituída segundo as leis de Macau
活動 Actividade : 商業及工業 comercial e industrial
[511] 類別 Classe : 41
[511] 服務 Serviços : Actividades no campo da arte e serviços culturais; encomenda de trabalhos a artistas; promoção e direcção de conferências, congressos, seminários e oficinas de formação; organização e condução de exposições de trabalhos de artísticos e de decoração para fins educativos, entretenimento, cultural ou artístico; organização e condução de espectáculos de moda; exibição de produtos (com fins de entretenimento), espectáculos de arte, espectáculos educativos e espectáculos e performances culturais; fornecimento de meios para organização de oficinas educativas, aulas, seminários e programas de formação; marcação de lugares para espectáculos; apresentação de performances ao vivo; performances de bandas (ao vivo); publicação de livro, revistas e materiais impressos; informação sobre entretenimento e lazer; organização de competições; prestação de informações para fins educativos, formação, entretenimento e culturais através da internet.

[540] 商標 Marca :

---

[210] 編號 N.º : N/108092
[220] 申請日 Data de pedido : 2016/01/25
[730] 申請人 Requerente : 超盈文化有限公司
地址 Endereço : 澳門宋玉生廣場336號誠豐商業中心16樓
國籍 Nacionalidade : 根據澳門法例成立 Constituída segundo as leis de Macau
活動 Actividade : 商業及工業 comercial e industrial
[511] 類別 Classe : 41
[511] 服務 Serviços : Actividades no campo da arte e serviços culturais; encomenda de trabalhos a artistas; promoção e direcção de conferências, congressos, seminários e oficinas de formação; organização e condução de exposições de trabalhos de artísticos e de decoração para fins educativos, entretenimento, cultural ou artístico; organização e condução de espectáculos de moda; exibição de produtos (com fins de entretenimento), espectáculos de arte, espectáculos educativos e espectáculos e performances culturais; fornecimento de meios para organização de oficinas educativas, aulas, seminários e programas de formação; marcação de lugares para espectáculos; apresentação de performances ao vivo; performances de bandas (ao vivo); publicação de livro, revistas e materiais impressos; informação sobre entretenimento e lazer; organização de competições; prestação de informações para fins educativos, formação, entretenimento e culturais através da internet.
[540] 商標 Marca :

---

[210] 編號 N.º : N/108152
[220] 申請日 Data de pedido : 2016/01/26
[730] 申請人 Requerente : 株式會社 BARS INTERNATIONAL
BARS INTERNATIONAL CO., LTD.
地址 Endereço : 韓國首爾特別市永登浦區63路36（汝矣島洞，river大廈8層801號，802號）
國籍 Nacionalidade : 南韓 Sul-Coreana
活動 Actividade : 商業及工業 comercial e industrial
[511] 類別 Classe : 43
[511] 服務 Serviços : 咖啡館；快餐館；自助餐廳；酒吧服務；餐廳；飯店；會議室出租；養老院；日間托兒所（看孩子）；出租椅子、桌子、桌布和玻璃器皿。

[540] 商標 Marca :

---

[210] 編號 N.º : N/108230
[220] 申請日 Data de pedido : 2016/01/27
[730] 申請人 Requerente : 株式會社耐奧富琳
NEOFLAM INC.
地址 Endereço : 韓國江原道原州市地正面企業都市路1
1, Gieopdosi-ro, Jijeong-myeon, Wonju-si, Gangwon-do, Korea
國籍 Nacionalidade : 南韓 Sul-Coreana
活動 Actividade : 商業及工業 comercial e industrial
[511] 類別 Classe : 2
[511] 產品 Produtos : 還原染料；鞋染料；茜草染料；萘酚染料；碧綠色染料；菘藍染料；綠礬染料；橙黃色染料；速染染料；洋蘇木提取物（染料）；利口酒用色素；媒染劑；麥芽焦糖（食品色素）；啤酒色素；木材染色劑；染料木提取物（染料）；活性染料；黃油色素；分散染料；藏紅染料；酸性媒染染料；酸性染料；氧化染料；氧化鈷（顏料）；食品用著色劑；薑黃（染料）；苯胺染料；胭脂樹橙；胭脂樹橙（顏料）；茜素染料；海菘藍染料；鹼性染料；染色劑；染料木；黃桑（染料）；金胺；油溶性染料；乳劑染料；飲料色素；靛青（染料）；刻葉紫堇染料；直接染料；煙灰色（顏料）；天然染料；焦糖（食品色素）；胭脂蟲紅；皮革染色劑；合成染料；螢光增白劑（染料）；螢光染料；硫化染料；普魯士藍（顏料）；氧化鉛染料；深藍色染料；氧化包漿染料；繪畫用藤黃；繪畫用鋁粉；畫家用銀箔（葉）；畫家、裝飾家、印刷商和藝術家用鋁粉；畫家、裝飾家、印刷商和藝術家用金屬箔；無機顏料；白色（著色劑、油漆）；赭石土（顏料）；顏料；燈黑（顏料）；氧化鋅（顏料）；銀箔（顏料）；二氧化鈦（顏料）；炭黑（顏料）；粉末塗料；鉛紅；鉛白；鉛黃；有機顏料；銀塗料；銀乳劑（顏料）；銀鍍粉；黃丹；朱砂（顏料）；繪畫用青銅粉；鈦白；糊粉（顏料）；紫草顏料；畫家用金屬箔和粉；黑色（著色劑、油漆）；蟲膠；防化油漆；防火漆；清漆；清漆用蘇模鞣料；固定劑（清漆）；油漆；漆；漆稀釋劑；地板防護清漆；粉刷用石灰漿；防水粉（塗料）；殺菌漆；石棉顏料；粉刷用石灰水；水下船體油漆；刷牆粉；水彩固定劑；粉刷用白堊灰漿；運載工具底盤防蝕塗層；運載工具底盤底漆；稀釋劑；鋁塗料；瓷釉（漆）；瓷漆；瀝青油漆；防污塗料；陶瓷塗料；迷彩塗料；油性漆；釉料（漆、清漆）；屋頂氈用塗料（油漆）；青銅漆；底漆；塗料（油漆）；塗布紙油漆；苯乙烯樹脂漆；油毛氈用塗料（油漆）；松節油（塗料稀釋劑）；油漆催乾劑；油漆增稠劑；油漆粘合劑；油漆稀釋劑；合成樹脂漆；螢光漆；調合漆；黑亮漆。
[540] 商標 Marca :

---

[210] 編號 N.º : N/108231
[220] 申請日 Data de pedido : 2016/01/27
[730] 申請人 Requerente : 株式會社耐奧富琳
NEOFLAM INC.
地址 Endereço : 韓國江原道原州市地正面企業都市路1
1, Gieopdosi-ro, Jijeong-myeon, Wonju-si, Gangwon-do, Korea
國籍 Nacionalidade : 南韓 Sul-Coreana
活動 Actividade : 商業及工業 comercial e industrial

[511] 類別 Classe : 21

[511] 產品 Produtos : 耐熱砂鍋（玻璃）；罐；非電咖啡壺，非貴重金屬；水壺，非貴重金屬；茶壺，非貴重金屬；非電加熱壺；非電燒水壺；非電高壓鍋（加壓炊具）；非電煎鍋；砂鍋；蒸鍋；玻璃杯；塑料杯；保溫袋；保溫瓶；熱水瓶；洗碗桶；飲料瓶；塑料瓶；瓦器；花瓶，非貴重金屬；露營用壺、鍋；玻璃雕像；陶瓷雕像；不銹鋼壺；廚房用塑料砧板；酒杯；玻璃壺；塑料砧板；食品用塑料存儲容器。

[540] 商標 Marca :

---

[210] 編號 N.º : N/108236

[220] 申請日 Data de pedido : 2016/01/27

[730] 申請人 Requerente : Nintendo Co., Ltd.

地址 Endereço : 11-1, Hokotate-cho, Kamitoba, Minami-ku, Kyoto-shi, Kyoto, Japan

國籍 Nacionalidade : 日本 Japonesa

活動 Actividade : 商業及工業 comercial e industrial

[511] 類別 Classe : 9

[511] 產品 Produtos : Programas para aparelhos de jogos de vídeo de consumo; circuitos electrónicos, discos magnéticos, discos ópticos, discos óptico-magnéticos, fitas magnéticas, cartões ROM, cartuchos ROM, CD-ROMs, DVD-ROMs e cartões de memória armazenando programas para aparelhos de jogos de vídeo de consumo; meios de armazenamento contendo programas para máquinas de jogos de vídeo de consumo; programas para aparelhos de jogos portáteis com ecrãs de cristal líquido; circuitos electrónicos, discos magnéticos, discos ópticos, discos óptico- magnéticos, fitas magnéticas, cartões ROM, cartuchos ROM, CD-ROMs, DVD-ROMs e cartões de memória armazenando programas para aparelhos de jogos portáteis com ecrãs de cristal líquido; meios de armazenamento contendo programas para aparelhos de jogos portáteis com ecrãs de cristal líquido; programas para máquinas de jogos de vídeo do tipo de salão de jogos; circuitos electrónicos, discos magnéticos, discos ópticos, discos óptico-magnéticos, fitas magnéticas, cartões ROM, cartuchos ROM, CD-ROMs, DVD-ROMs e cartões de memória armazenando programas para máquinas de jogos de vídeo do tipo de salão de jogos; meios de armazenamento contendo programas para máquinas de jogos de vídeo do tipo de salão de jogos; programas e dados complementares descarregáveis ou instaláveis para aparelhos de jogos de vídeo de consumo; programas e dados complementares descarregáveis ou instaláveis para máquinas de jogos de vídeo do tipo de salão de jogos; programas e dados complementares descarregáveis ou instaláveis para aparelhos de jogos portáteis com ecrãs de cristal líquido; programas e dados complementares descarregáveis ou instaláveis para computadores; computadores; programas informáticos; programas informáticos descarregáveis; circuitos electrónicos, discos magnéticos, discos ópticos, discos óptico- magnéticos, fitas magnéticas, cartões ROM, cartuchos ROM, CD--ROMs, DVD-ROMs contendo programas para computadores; meios de armazenamento contendo programas para computadores; programas para telemóveis; programas de jogos para telemóveis; aparelhos e máquinas electrónicas e respectivas peças; correias para telemóveis; máquinas e aparelhos de telecomunicações; discos compactos gravados; discos acústicos; ficheiros de música descarregáveis; filmes cinematográficos impressionados; ficheiros de imagens descarregáveis; discos de vídeo e fitas de vídeo gravadas; publicações electrónicas.

[540] 商標 Marca :

Miitomo

[300] 優先權 Prioridade :

日期Data	編號N.º	國家/地區País/Território
2015/10/22	2015-101934	日本 Japão

---

[210] 編號 N.º : N/108237
[220] 申請日 Data de pedido : 2016/01/27
[730] 申請人 Requerente : Nintendo Co., Ltd.
地址 Endereço : 11-1, Hokotate-cho, Kamitoba, Minami-ku, Kyoto-shi, Kyoto, Japan
國籍 Nacionalidade : 日本 Japonesa
活動 Actividade : 商業及工業 comercial e industrial
[511] 類別 Classe : 38
[511] 服務 Serviços : Serviços de boletins electrónicos (serviços de telecomunicações) e fornecimento de informação sobre os mesmos; comunicações através de máquinas de jogos de vídeo de consumo; provisão de informação sobre comunicações através de máquinas de jogos de vídeo de consumo; comunicações através de máquinas de jogos de vídeo do tipo de salão de jogos; provisão de informação sobre comunicações através de máquinas de jogos de vídeo do tipo de salão de jogos; comunicações através de aparelhos de jogos portáteis com ecrãs de cristal líquido; provisão de informação sobre comunicações através de jogos portáteis com ecrãs de cristal líquido; comunicações através de telemóveis; serviços de boletins electrónicos (serviços de telecomunicações) através da Internet; provisão de informação sobre comunicações através de telemóveis; transmissão de mensagens, sons e imagens através de redes de comunicação informáticas; comunicações através mensagens e imagens por meio de computadores; telecomunicações (excepto serviços de difusão); fornecimento de salas de conversa (chat rooms) em linha; serviços de mensagens electrónicas instantâneas; fornecimento de serviços em linha para interacção em tempo real com outros utilizadores de computadores; fornecimento de fóruns em linha.
[540] 商標 Marca :

Miitomo

[300] 優先權 Prioridade :

日期Data	編號N.º	國家/地區País/Território
2015/10/22	2015-101934	日本 Japão

---

[210] 編號 N.º : N/108241
[220] 申請日 Data de pedido : 2016/01/27
[730] 申請人 Requerente : RXF Technologies, Inc.
地址 Endereço : 27332 Woodward Avenue, Suite 200, Royal Oak, Michigan 48067, U.S.A.
國籍 Nacionalidade : 美國 Americana
活動 Actividade : 商業 comercial
[511] 類別 Classe : 5
[511] 產品 Produtos : Preparações farmacêuticas para uso humano.

[540] 商標 Marca :

QIJUVA

[300] 優先權 Prioridade :

日期Data	編號N.º	國家/地區País/Território
2015/07/31	86/710,901	美國 Estados Unidos da América

---

[210] 編號 N.º : N/108269
[220] 申請日 Data de pedido : 2016/01/27
[730] 申請人 Requerente : INTUISKIN (Société par actions simplifiée)
地址 Endereço : Parc Activillage des Fontaines Bernin, Crolles 38926 Cedex, France
國籍 Nacionalidade : 法國 Francesa
活動 Actividade : 商業及工業 comercial e industrial
[511] 類別 Classe : 3
[511] 產品 Produtos : Produtos cosméticos.
[540] 商標 Marca :

艾欧码

---

[210] 編號 N.º : N/108270
[220] 申請日 Data de pedido : 2016/01/27
[730] 申請人 Requerente : INTUISKIN (Société par actions simplifiée)
地址 Endereço : Parc Activillage des Fontaines Bernin, Crolles 38926 Cedex, France
國籍 Nacionalidade : 法國 Francesa
活動 Actividade : 商業及工業 comercial e industrial
[511] 類別 Classe : 5
[511] 產品 Produtos : Produtos dermatológicos (medicinais); produtos farmacêuticos.
[540] 商標 Marca :

艾欧码

---

[210] 編號 N.º : N/108271
[220] 申請日 Data de pedido : 2016/01/27
[730] 申請人 Requerente : INTUISKIN (Société par actions simplifiée)
地址 Endereço : Parc Activillage des Fontaines Bernin, Crolles 38926 Cedex, France
國籍 Nacionalidade : 法國 Francesa
活動 Actividade : 商業及工業 comercial e industrial
[511] 類別 Classe : 9
[511] 產品 Produtos : Software de computador; componentes electrónicos e micro-electrónicos; chipes electrónicos; aparelhos e instrumentos ópticos, de medida e de inspecção (supervisão); aparelhos e instrumentos para condução, distribuição, transformação, acumulação, regulação ou controle da corrente eléctrica; aparelhos para análises não para fins médicos; equipamento electrónico para fins de processamento de dados; computadores; monitores para computadores.

[540] 商標 Marca :

艾欧码

---

[210] 編號 N.º : N/108272
[220] 申請日 Data de pedido : 2016/01/27
[730] 申請人 Requerente : INTUISKIN (Société par actions simplifiée)
地址 Endereço : Parc Activillage des Fontaines Bernin, Crolles 38926 Cedex, France
國籍 Nacionalidade : 法國 Francesa
活動 Actividade : 商業及工業 comercial e industrial
[511] 類別 Classe : 3
[511] 產品 Produtos : Produtos cosméticos.
[540] 商標 Marca :

艾歐碼

---

[210] 編號 N.º : N/108273
[220] 申請日 Data de pedido : 2016/01/27
[730] 申請人 Requerente : INTUISKIN (Société par actions simplifiée)
地址 Endereço : Parc Activillage des Fontaines Bernin, Crolles 38926 Cedex, France
國籍 Nacionalidade : 法國 Francesa
活動 Actividade : 商業及工業 comercial e industrial
[511] 類別 Classe : 5
[511] 產品 Produtos : Produtos dermatológicos (medicinais); produtos farmacêuticos.
[540] 商標 Marca :

艾歐碼

---

[210] 編號 N.º : N/108274
[220] 申請日 Data de pedido : 2016/01/27
[730] 申請人 Requerente : INTUISKIN (Société par actions simplifiée)
地址 Endereço : Parc Activillage des Fontaines Bernin, Crolles 38926 Cedex, France
國籍 Nacionalidade : 法國 Francesa
活動 Actividade : 商業及工業 comercial e industrial
[511] 類別 Classe : 9
[511] 產品 Produtos : Software de computador; componentes electrónicos e micro-electrónicos; chipes electrónicos; aparelhos e instrumentos ópticos, de medida e de inspecção (supervisão); aparelhos e instrumentos para condução, distribuição, transformação, acumulação, regulação ou controle da corrente eléctrica; aparelhos para análises não para fins médicos; equipamento electrónico para fins de processamento de dados; computadores; monitores para computadores.

[540] 商標 Marca :

艾歐碼

---

[210] 編號 N.º : N/108304
[220] 申請日 Data de pedido : 2016/01/28
[730] 申請人 Requerente : 合眾汽車廣場有限公司
地址 Endereço : 澳門俾利喇街139-141號寶豐工業大廈地下B座
國籍 Nacionalidade : 根據澳門法例成立 Constituída segundo as leis de Macau
活動 Actividade : 商業 comercial
[511] 類別 Classe : 35
[511] 服務 Serviços : 新舊汽車，摩托車買賣及出入口貿易。
[540] 商標 Marca :

[591] 商標顏色 Cores de marca : 淺藍色，深藍色，如圖所示。

---

[210] 編號 N.º : N/108321
[220] 申請日 Data de pedido : 2016/01/28
[730] 申請人 Requerente : 上海萊倫普國際貿易有限公司
地址 Endereço : 中國上海市松江區廣富林路658弄202號8層811-813、815-817室
國籍 Nacionalidade : 中國 Chinesa
活動 Actividade : 商業及工業 comercial e industrial
[511] 類別 Classe : 5
[511] 產品 Produtos : 嬰兒食品；糖尿病人食用的麵包；嬰兒含乳麵粉；醫用麥乳精飲料；藥用乳糖；礦物質食品補充劑；醫用營養品；醫用白朊食品；醫用樹膠；醫用營養飲料。
[540] 商標 Marca :

---

[210] 編號 N.º : N/108322
[220] 申請日 Data de pedido : 2016/01/28
[730] 申請人 Requerente : 上海萊倫普國際貿易有限公司
地址 Endereço : 中國上海市松江區廣富林路658弄202號8層811-813、815-817室
國籍 Nacionalidade : 中國 Chinesa
活動 Actividade : 商業及工業 comercial e industrial
[511] 類別 Classe : 29
[511] 產品 Produtos : 牛奶；牛奶製品；蛋白質牛奶；食用油脂；乾蔬菜；魚製食品；肉；水果片；精製堅果仁；牛奶飲料（以牛奶為主的）。

[540] 商標 Marca :

---

[210] 編號 N.º : N/108323
[220] 申請日 Data de pedido : 2016/01/28
[730] 申請人 Requerente : 上海一韻貿易發展有限公司
地址 Endereço : 中國上海市浦東新區錢倉路1號8F室
國籍 Nacionalidade : 中國 Chinesa
活動 Actividade : 商業及工業 comercial e industrial
[511] 類別 Classe : 3
[511] 產品 Produtos : 化妝品；口紅；美容面膜；化妝劑；成套化妝用具；化妝用油；香水；香；洗面乳；防汗劑（化妝用品）。
[540] 商標 Marca :

---

[210] 編號 N.º : N/108324
[220] 申請日 Data de pedido : 2016/01/28
[730] 申請人 Requerente : 上海一韻貿易發展有限公司
地址 Endereço : 中國上海市浦東新區錢倉路1號8F室
國籍 Nacionalidade : 中國 Chinesa
活動 Actividade : 商業及工業 comercial e industrial
[511] 類別 Classe : 3
[511] 產品 Produtos : 化妝品；口紅；美容面膜；化妝劑；成套化妝用具；化妝用油；香水；香；洗面乳；防汗劑（化妝用品）。
[540] 商標 Marca :

---

[210] 編號 N.º : N/108325
[220] 申請日 Data de pedido : 2016/01/28
[730] 申請人 Requerente : 上海一韻貿易發展有限公司
地址 Endereço : 中國上海市浦東新區錢倉路1號8F室
國籍 Nacionalidade : 中國 Chinesa
活動 Actividade : 商業及工業 comercial e industrial
[511] 類別 Classe : 3
[511] 產品 Produtos : 化妝品；口紅；美容面膜；化妝劑；成套化妝用具；化妝用油；香水；香；洗面乳；防汗劑（化妝用品）。

[540] 商標 Marca :

---

[210] 編號 N.º : N/108328
[220] 申請日 Data de pedido : 2016/01/28
[730] 申請人 Requerente : Exxon Mobil Corporation
地址 Endereço : 5959 Las Colinas Boulevard, Irving, TX 75039-2298, U.S.A.
國籍 Nacionalidade : 美國 Americana
活動 Actividade : 商業及工業 comercial e industrial
[511] 類別 Classe : 4
[511] 產品 Produtos : Combustíveis de gás de petróleo liquefeito, óleos de aquecimento, óleos combustíveis para aquecimento.
[540] 商標 Marca :

[591] 商標顏色 Cores de marca : Azul, branco e vermelho

---

[210] 編號 N.º : N/108348
[220] 申請日 Data de pedido : 2016/01/28
[730] 申請人 Requerente : NEREIDES DISTRIBUTION
地址 Endereço : 5 rue du Bourg l'Abbé, 75003 Paris, France
國籍 Nacionalidade : 法國 Francesa
活動 Actividade : 商業及工業 comercial e industrial
[511] 類別 Classe : 14
[511] 產品 Produtos : Artigos de joalharia, pedras preciosas, artigos de joalharia em prata, relógios, bijutaria.
[540] 商標 Marca :

---

[210] 編號 N.º : N/108357
[220] 申請日 Data de pedido : 2016/01/29
[730] 申請人 Requerente : 深圳寶立方文化發展有限公司
地址 Endereço : 中國廣東省深圳市寶安區西鄉街道新安四路198號寶立方B座9樓
國籍 Nacionalidade : 中國 Chinesa

活動 Actividade : 商業及工業 comercial e industrial

[511] 類別 Classe : 35

[511] 服務 Serviços : 廣告；廣告空間出租；計算機網絡上的在線廣告；商業管理和組織諮詢；市場營銷；為零售目的在通訊媒體上展示商品；商業中介服務；商業信息；替他人採購（替其他企業購買商品或服務）；人員招收；提供商業和商務聯繫信息；通過網站提供商業信息；特許經營的商業管理；為商品和服務的買賣雙方提供在線市場；進出口代理；廣告設計；為第三方進行商業貿易的談判和締約；替他人推銷；人事管理諮詢；為挑選人才而進行的心理測試。

[540] 商標 Marca :

---

[210] 編號 N.º : N/108358

[220] 申請日 Data de pedido : 2016/01/29

[730] 申請人 Requerente : 深圳寶立方文化發展有限公司

地址 Endereço : 中國廣東省深圳市寶安區西鄉街道新安四路198號寶立方B座9樓

國籍 Nacionalidade : 中國 Chinesa

活動 Actividade : 商業及工業 comercial e industrial

[511] 類別 Classe : 41

[511] 服務 Serviços : 教育；培訓；組織教育或娛樂競賽；安排和組織會議；安排和組織培訓班；就業指導（教育或培訓顧問）；安排和組織專家討論會；演出；現場表演；提供在線電子出版物（非下載）；組織體育比賽；組織表演（演出）；娛樂；俱樂部服務（娛樂或教育）；健身俱樂部（健身和體能訓練）；實際培訓（示範）；電視文娛節目；提供體育設施；在計算機網絡上提供在線遊戲；輔導（培訓）。

[540] 商標 Marca :

---

[210] 編號 N.º : N/108374

[220] 申請日 Data de pedido : 2016/01/29

[730] 申請人 Requerente : Ferrari S.p.A.

地址 Endereço : Via Emilia Est, 1163 Modena, Itália

國籍 Nacionalidade : 意大利 Italiana

活動 Actividade : 商業及工業 comercial e industrial

[511] 類別 Classe : 16

[511] 產品 Produtos : Papel de desenho; papel de embrulho; papel para escrever; caixas em cartão, papelão ou papel; caixas em papel para presentes; caixas em cartão ou papelão para presentes; toalhas de papel; toalhas de mesa e guardanapos de papel; lenços de papel; letreiros impresso em papel; calendários; catálogos; revistas (jornais); anuários; livros; folhetos; livros para apontamentos; periódicos; guias impressos; guias de viagem; livros-guias de viagens; sumários, compêndios ou resumos (manuais); directórios (material impresso); representações gráficas; reproduções gráficas; cartões de lembrança; cartões de negócios; emblemas em papel; brochuras; cartazes; panfletos; folhetos; boletins informativos; opúsculos, calendários, catálogos, revistas, anuários, livros, brochuras, folhetos, manuais, directórios, boletins informativos, guias impressos sobre assuntos de automóveis, manutenção e reparação automóvel, corridas de automóveis e competições de automóveis, a história do Requerente e a

sua participação em corridas de automóveis e competições e sobre o tema do estilo de vida, cultura, moda, concepção ou design, notícias sobre motores e automóveis, desporto, entretenimento e escolas de condução segura; cartões de lembrança com dispositivo de som incorporado; cartões de visita; postais; fotografias (impressas); álbuns de fotografias; suportes de fotografia em papel; capas para álbuns de fotografias; álbuns de fotografias de bolso; álbuns de fotografias com dispositivo de som incorporado; molduras em cartão para fotografias; autocolantes (artigos de papelaria); álbuns para autocolantes; álbuns para desenho; marcadores de páginas ou livros; canetas de tinta permanente; canetas para escrever; canetas de feltro ou marcadores; lápis; lápis para pintar (lápis de cera); enfeites ou ornamentos para lápis e canetas; caixas de canetas; caixas de lápis; estojos para canetas; estojos para lápis; suportes para canetas; suportes para lápis; capas (artigos de papelaria); dossiers para documentos (artigos de papelaria); blocos de apontamentos de secretária; organizadores de secretária; livros de exercícios; blocos de notas; blocos de notas em forma de cubo; bloco de notas para apontamentos; diários; agendas; capas para agendas; capas em couro para agendas; capas para livros; pastas (papelaria); etiquetas, não em material têxtil; etiquetas adesivas, não em material têxtil; pisa-papéis; afiadores eléctricos ou não eléctricos; livros para desenhar; fitas adesivas para papelaria ou para uso doméstico; cortadores de papel (artigos de escritório); borrachas para apagar; suportes para correspondência; álbuns; livros infantis; livros de actividades para crianças; cartões de colorir para crianças; conjuntos de pintar para crianças; cadernos para personalizar; canetas de tinta permanente com dispositivo de som incorporado; canetas de tinta permanente com fibras ópticas incorporadas; esferográficas; esferográficas com dispositivo de som incorporado; esferográficas com fibras ópticas incorporadas; canetas esferográficas de tinta de gel ou água; canetas esferográficas de tinta de gel ou água com dispositivo de som incorporado; canetas esferográficas de tinta de gel ou água com fibras ópticas incorporadas; canetas incorporadas com dispositivo de som; canetas incorporadas com fibras ópticas; canetas de feltro e marcadores com dispositivo de som incorporado; canetas de feltro e marcadores com fibras ópticas incorporadas; lápis com dispositivo de som incorporado; lápis com fibras ópticas incorporadas; lápis para pintar (lápis de cera) com dispositivo de som incorporado; lápis para pintar (lápis de cera) com fibras ópticas incorporadas; tampas para canetas; tampas para lápis; suportes para as canetas; suportes para lápis; cadernos em forma de cubo; folhas de papel para anotações; agendas semanais (artigos de papelaria); capas para agendas semanais; capas em couro para agendas semanais; capas para livros de endereços; capas para álbuns; fitas adesivas para papelaria ou para uso doméstico; borrachas; pranchetas; clipes para papel; artigos de papelaria em papel; etiquetas adesivas de papel; dispensadores de fita adesiva (artigos de escritório); lápis pastel para artistas; lápis para artistas; canetas para artistas; barro ou argila para modelar; pasta e plasticina para modelar; cera para modelar, não para fins odontológicos; pincéis para desenho; pincéis para escrever; tabuleiros para arquivo de documentos (artigos de escritório); tabuleiros de papel (artigos de escritório); tabuleiros de secretária para arquivo (artigos de escritório); agrafos para escritórios; máquinas dactilográficas, eléctricas ou não eléctricas; quadros, desenhos e imagens; retratos; quadros de ardósia ou escolares; quadros de ardósia ou escolares pequenos; mapas geográficos; globos terrestres; mapas; sacos de compras em plástico; sacos de compras em papel; sacos (invólucros ou envelopes, bolsas) de plástico para embalagem; cartazes de papel ou cartão; números (caracteres de tipografia); caracteres de tipografia (números e letras); desenhos de bordado (moldes ou padrões); bandeiras ou cartazes de exposição em papel; bandeirolas de papel; bandeiras em papel; passes de papel; passes não codificados magneticamente e cartões de identificação de papel para acesso a áreas restritas; decalques ou decalcomanias; tatuagens removíveis (decalcomanias); selos comemorativos; selos para coleccionadores; fitas e cordões para pendurar crachás de papel e passes de papel; bandeiras de papel com dispositivo de som incorporado; ban-

deiras de papel com fibras ópticas incorporadas; bilhetes; transferências (decalcomanias); bases em papel para copos ou garrafas; etiquetas para sacos de golfe em papel ou cartão; embalagens para garrafas em papel ou cartão; cartões em papel para presentes; figurinhas (estatuetas) de «papier mâché»; grampos para papel; papel, cartão ou papelão e produtos nestas matérias, não incluídos noutras classes; material impresso; artigos e material para encadernação; fotografias; artigos de papelaria; adesivos para papelaria ou uso doméstico; material para artistas; pincéis de pintura; máquinas de escrever e artigos de escritório (com excepção de móveis); material de instrução e de ensino (com excepção de aparelhos); materiais em plástico para embalagem (não incluído noutras classes); caracteres de tipografia ou de imprensa; clichés (estereótipos) ou blocos de impressão.

[540] 商標 Marca :

---

[210] 編號 N.º : N/108375

[220] 申請日 Data de pedido : 2016/01/29

[730] 申請人 Requerente : Ferrari S.p.A.

地址 Endereço : Via Emilia Est, 1163 Modena, Itália

國籍 Nacionalidade : 意大利 Italiana

活動 Actividade : 商業及工業 comercial e industrial

[511] 類別 Classe : 18

[511] 產品 Produtos : Caixas em couro ou imitação de couro ou couro artificial; malas em couro ou imitação de couro; carteiras, bolsas ou estojos para chaves ou porta-chaves; porta-cartões (marroquinaria); carteiras ou estojos para cartões de visita; carteiras ou estojos para cartões (pastas); carteiras ou estojos em couro para cartões de crédito; carteira de cartões de visita; etiquetas em couro para pendurar endereços; malas para transporte de documentos; malas ou pastas para documentos ou porta-documentos; sacos e malas em couro (invólucros, bolsas) para embalagem; caixas de viagem para chapéus; bainhas em couro para molas; revestimentos de móveis em couro; guarnições ou adornos de couro para móveis; porta-chaves ou carteiras, bolsas ou estojos para chaves em couro; carteiras, bolsas ou estojos para chaves ou porta-chaves com dispositivo de som incorporado; carteiras, bolsas ou estojos para chaves ou porta-chaves com fibras ópticas incorporadas; carteiras, bolsas ou estojos para chaves ou porta-chaves com figuras de desenhos animados ou banda desenhada; cintos de ombro em couro; alças ou cintos de ombro (correias, cintas) de couro; roupas para animais de estimação; coleiras para animais de estimação; malas e sacos para transporte de animais; «moleskin» (imitação de couro); peles; camurça, excepto para fins de limpeza; malas para documentos tipo «attaché»; mochilas para artigos de uso diário («daypacks»); mochilas («rucksacks»); mochilas de uma só alça («haversacks»); sacos para desporto; sacos de praia; pastas de executivo; conjuntos de malas de viagem (marroquinaria); malas de mão; bolsas e malas de tiracolo; malinhas de mão; sacos ou malas tipo «tote» («tote bags»); carteiras de bolso; bolsas ou porta-moedas; malas escolares; sacos de rede para fazer compras; sacos de compras; porta-bebés de tiracolo em pano; estojos de toilette (não equipados); malas de viagem («duffle bags»); sacos de viagem ou desporto («holdalls»); sacos de viagem ou

desporto com rodas («trolley duffles»); malas de viagem com rodas; sacos de cintura; sacos para o transporte de fatos e vestidos; malas para o transporte de fatos e vestidos; mochilas («backpaks»); mochilas («knapsacks»); porta-fatos para viagem; pastas escolares; mochilas escolares; sacos de tiracolo em pano para transporte de crianças; pegas e alças de malas de viagem; malas de viagem; baús de viagem; malas de viagem pequenas; bagagem ou artigos de viagem; saco de tiracolo; malas e sacos tipo Boston («Boston bags»); lancheiras escolares para crianças; sacos para campismo; sacos para alpinistas; sacos para caça (acessórios de caça); sacos para ferramentas vendidos vazios; varas de montanhismo; bengalas de guarda--chuva; guarda-chuvas para golfe; guarda-sóis; coberturas de guarda-chuva; sacos e bolsas de cosméticos portáteis (vendidos vazios); sacos de couro para embalagem; correias para patins; trelas em couro; recipientes de embalagem em couro; couro e imitações de couro, e produtos nestas matérias não incluídos noutras classes; peles de animais, peles; baús e malas de viagem; guarda-chuvas e guarda-sóis; bengalas; chicotes, arreios e selaria.

[540] 商標 Marca :

---

[210] 編號 N.º : N/108376
[220] 申請日 Data de pedido : 2016/01/29
[730] 申請人 Requerente : AUTO SMART PROFITS LIMITED
地址 Endereço : P.O. Box 957, Offshore Incorporations Centre, Road Town, Tortola, British Virgin Islands
國籍 Nacionalidade : 英屬維爾京斯島 Ilhas Virgens Britânicas
活動 Actividade : 商業及工業 comercial e industrial
[511] 類別 Classe : 36
[511] 服務 Serviços : 保險信息；網上銀行；通過網站提供金融信息；不動產事務，地產中介，商鋪寫字樓出租；商品房銷售；代管產業；擔保；經紀。
[540] 商標 Marca :

奧園

---

[210] 編號 N.º : N/108377
[220] 申請日 Data de pedido : 2016/01/29
[730] 申請人 Requerente : AUTO SMART PROFITS LIMITED
地址 Endereço : P.O. Box 957, Offshore Incorporations Centre, Road Town, Tortola, British Virgin Islands
國籍 Nacionalidade : 英屬維爾京斯島 Ilhas Virgens Britânicas
活動 Actividade : 商業及工業 comercial e industrial
[511] 類別 Classe : 16
[511] 產品 Produtos : 紙；紙製餐桌用布；紙或紙板製廣告牌；印刷品；手冊；海報；宣傳畫；文具；繪畫儀器；建築模型。

[540] 商標 Marca :

奧園

---

[210] 編號 N.º : N/108378
[220] 申請日 Data de pedido : 2016/01/29
[730] 申請人 Requerente : AUTO SMART PROFITS LIMITED
地址 Endereço : P.O. Box 957, Offshore Incorporations Centre, Road Town, Tortola, British Virgin Islands
國籍 Nacionalidade : 英屬維爾京斯島 Ilhas Virgens Britânicas
活動 Actividade : 商業及工業 comercial e industrial
[511] 類別 Classe : 16
[511] 產品 Produtos : 紙；紙製餐桌用布；紙或紙板製廣告牌；印刷品；手冊；海報；宣傳畫；文具；繪畫儀器；建築模型。
[540] 商標 Marca :

奥园

---

[210] 編號 N.º : N/108379
[220] 申請日 Data de pedido : 2016/01/29
[730] 申請人 Requerente : AUTO SMART PROFITS LIMITED
地址 Endereço : P.O. Box 957, Offshore Incorporations Centre, Road Town, Tortola, British Virgin Islands
國籍 Nacionalidade : 英屬維爾京斯島 Ilhas Virgens Britânicas
活動 Actividade : 商業及工業 comercial e industrial
[511] 類別 Classe : 36
[511] 服務 Serviços : 保險信息；網上銀行；通過網站提供金融信息；不動產事務，地產中介，商鋪寫字樓出租；商品房銷售；代管產業；擔保；經紀。
[540] 商標 Marca :

Aoyuan

---

[210] 編號 N.º : N/108380
[220] 申請日 Data de pedido : 2016/01/29
[730] 申請人 Requerente : AUTO SMART PROFITS LIMITED
地址 Endereço : P.O. Box 957, Offshore Incorporations Centre, Road Town, Tortola, British Virgin Islands
國籍 Nacionalidade : 英屬維爾京斯島 Ilhas Virgens Britânicas
活動 Actividade : 商業及工業 comercial e industrial
[511] 類別 Classe : 37
[511] 服務 Serviços : 建築；商品房建造；裝修裝潢；安裝修理；清潔建築物；辦公機器和設備的安裝、保養和修理，空調設備的安裝和修理，照明設備的安裝和修理；乾洗；電梯安裝和修理。

[540] 商標 Marca :

Aoyuan

---

[210] 編號 N.º : N/108381
[220] 申請日 Data de pedido : 2016/01/29
[730] 申請人 Requerente : AUTO SMART PROFITS LIMITED
地址 Endereço : P.O. Box 957, Offshore Incorporations Centre, Road Town, Tortola, British Virgin Islands
國籍 Nacionalidade : 英屬維爾京斯島 Ilhas Virgens Britânicas
活動 Actividade : 商業及工業 comercial e industrial
[511] 類別 Classe : 16
[511] 產品 Produtos : 紙；紙製餐桌用布；紙或紙板製廣告牌；印刷品；手冊；海報；宣傳畫；文具；繪畫儀器；建築模型。
[540] 商標 Marca :

Aoyuan

---

[210] 編號 N.º : N/108382
[220] 申請日 Data de pedido : 2016/01/29
[730] 申請人 Requerente : AUTO SMART PROFITS LIMITED
地址 Endereço : P.O. Box 957, Offshore Incorporations Centre, Road Town, Tortola, British Virgin Islands
國籍 Nacionalidade : 英屬維爾京斯島 Ilhas Virgens Britânicas
活動 Actividade : 商業及工業 comercial e industrial
[511] 類別 Classe : 44
[511] 服務 Serviços : 按摩，保健，園藝設計；芳香療法；療養院；休養所；私人療養院；美容院；植物養護；庭院風景佈置。
[540] 商標 Marca :

---

[210] 編號 N.º : N/108383
[220] 申請日 Data de pedido : 2016/01/29
[730] 申請人 Requerente : AUTO SMART PROFITS LIMITED
地址 Endereço : P.O. Box 957, Offshore Incorporations Centre, Road Town, Tortola, British Virgin Islands
國籍 Nacionalidade : 英屬維爾京斯島 Ilhas Virgens Britânicas
活動 Actividade : 商業及工業 comercial e industrial
[511] 類別 Classe : 36
[511] 服務 Serviços : 保險信息；網上銀行；通過網站提供金融信息；不動產事務，地產中介，商鋪寫字樓出租；商品房銷售；代管產業；擔保；經紀。

[540] 商標 Marca :

奥园

---

[210] 編號 N.º : N/108384
[220] 申請日 Data de pedido : 2016/01/29
[730] 申請人 Requerente : AUTO SMART PROFITS LIMITED
地址 Endereço : P.O. Box 957, Offshore Incorporations Centre, Road Town, Tortola, British Virgin Islands
國籍 Nacionalidade : 英屬維爾京斯島 Ilhas Virgens Britânicas
活動 Actividade : 商業及工業 comercial e industrial
[511] 類別 Classe : 37
[511] 服務 Serviços : 建築；商品房建造；裝修裝潢；安裝修理；清潔建築物；辦公機器和設備的安裝、保養和修理，空調設備的安裝和修理，照明設備的安裝和修理；乾洗；電梯安裝和修理。
[540] 商標 Marca :

奥园

---

[210] 編號 N.º : N/108385
[220] 申請日 Data de pedido : 2016/01/29
[730] 申請人 Requerente : AUTO SMART PROFITS LIMITED
地址 Endereço : P.O. Box 957, Offshore Incorporations Centre, Road Town, Tortola, British Virgin Islands
國籍 Nacionalidade : 英屬維爾京斯島 Ilhas Virgens Britânicas
活動 Actividade : 商業及工業 comercial e industrial
[511] 類別 Classe : 44
[511] 服務 Serviços : 按摩，保健，園藝設計；芳香療法；療養院；休養所；私人療養院；美容院；植物養護；庭院風景佈置。
[540] 商標 Marca :

奥园

---

[210] 編號 N.º : N/108386
[220] 申請日 Data de pedido : 2016/01/29
[730] 申請人 Requerente : AUTO SMART PROFITS LIMITED
地址 Endereço : P.O. Box 957, Offshore Incorporations Centre, Road Town, Tortola, British Virgin Islands
國籍 Nacionalidade : 英屬維爾京斯島 Ilhas Virgens Britânicas
活動 Actividade : 商業及工業 comercial e industrial
[511] 類別 Classe : 37
[511] 服務 Serviços : 建築；商品房建造；裝修裝潢；安裝修理；清潔建築物；辦公機器和設備的安裝、保養和修理，空調設備的安裝和修理，照明設備的安裝和修理；乾洗；電梯安裝和修理。

[540] 商標 Marca :

奧園

---

[210] 編號 N.º : N/108387
[220] 申請日 Data de pedido : 2016/01/29
[730] 申請人 Requerente : AUTO SMART PROFITS LIMITED
地址 Endereço : P.O. Box 957, Offshore Incorporations Centre, Road Town, Tortola, British Virgin Islands
國籍 Nacionalidade : 英屬維爾京斯島 Ilhas Virgens Britânicas
活動 Actividade : 商業及工業 comercial e industrial
[511] 類別 Classe : 44
[511] 服務 Serviços : 按摩，保健，園藝設計；芳香療法；療養院；休養所；私人療養院；美容院；植物養護；庭院風景佈置。
[540] 商標 Marca :

奧園

---

[210] 編號 N.º : N/108388
[220] 申請日 Data de pedido : 2016/01/29
[730] 申請人 Requerente : AUTO SMART PROFITS LIMITED
地址 Endereço : P.O. Box 957, Offshore Incorporations Centre, Road Town, Tortola, British Virgin Islands
國籍 Nacionalidade : 英屬維爾京斯島 Ilhas Virgens Britânicas
活動 Actividade : 商業及工業 comercial e industrial
[511] 類別 Classe : 16
[511] 產品 Produtos : 紙；紙製餐桌用布；紙或紙板製廣告牌；印刷品；手冊；海報；宣傳畫；文具；繪畫儀器；建築模型。
[540] 商標 Marca :

Aoyuan
building a healthy lifestyle

---

[210] 編號 N.º : N/108389
[220] 申請日 Data de pedido : 2016/01/29
[730] 申請人 Requerente : AUTO SMART PROFITS LIMITED
地址 Endereço : P.O. Box 957, Offshore Incorporations Centre, Road Town, Tortola, British Virgin Islands
國籍 Nacionalidade : 英屬維爾京斯島 Ilhas Virgens Britânicas
活動 Actividade : 商業及工業 comercial e industrial
[511] 類別 Classe : 44
[511] 服務 Serviços : 按摩，保健，園藝設計；芳香療法；療養院；休養所；私人療養院；美容院；植物養護；庭院風景佈置。

[540] 商標 Marca :

---

[210] 編號 N.º : N/108390
[220] 申請日 Data de pedido : 2016/01/29
[730] 申請人 Requerente : AUTO SMART PROFITS LIMITED
地址 Endereço : P.O. Box 957, Offshore Incorporations Centre, Road Town, Tortola, British Virgin Islands
國籍 Nacionalidade : 英屬維爾京斯島 Ilhas Virgens Britânicas
活動 Actividade : 商業及工業 comercial e industrial
[511] 類別 Classe : 36
[511] 服務 Serviços : 保險信息；網上銀行；通過網站提供金融信息；不動產事務，地產中介，商鋪寫字樓出租；商品房銷售；代管產業；擔保；經紀。
[540] 商標 Marca :

---

[210] 編號 N.º : N/108391
[220] 申請日 Data de pedido : 2016/01/29
[730] 申請人 Requerente : AUTO SMART PROFITS LIMITED
地址 Endereço : P.O. Box 957, Offshore Incorporations Centre, Road Town, Tortola, British Virgin Islands
國籍 Nacionalidade : 英屬維爾京斯島 Ilhas Virgens Britânicas
活動 Actividade : 商業及工業 comercial e industrial
[511] 類別 Classe : 44
[511] 服務 Serviços : 按摩，保健，園藝設計；芳香療法；療養院；休養所；私人療養院；美容院；植物養護；庭院風景佈置。
[540] 商標 Marca :

---

[210] 編號 N.º : N/108392
[220] 申請日 Data de pedido : 2016/01/29
[730] 申請人 Requerente : AUTO SMART PROFITS LIMITED
地址 Endereço : P.O. Box 957, Offshore Incorporations Centre, Road Town, Tortola, British Virgin Islands
國籍 Nacionalidade : 英屬維爾京斯島 Ilhas Virgens Britânicas
活動 Actividade : 商業及工業 comercial e industrial
[511] 類別 Classe : 44
[511] 服務 Serviços : 按摩，保健，園藝設計；芳香療法；療養院；休養所；私人療養院；美容院；植物養護；庭院風景佈置。

[540] 商標 Marca :

Aoyuan

---

[210] 編號 N.º : N/108393
[220] 申請日 Data de pedido : 2016/01/29
[730] 申請人 Requerente : AUTO SMART PROFITS LIMITED
地址 Endereço : P.O. Box 957, Offshore Incorporations Centre, Road Town, Tortola, British Virgin Islands
國籍 Nacionalidade : 英屬維爾京斯島 Ilhas Virgens Britânicas
活動 Actividade : 商業及工業 comercial e industrial
[511] 類別 Classe : 36
[511] 服務 Serviços : 保險信息；網上銀行；通過網站提供金融信息；不動產事務，地產中介，商鋪寫字樓出租；商品房銷售；代管產業；擔保；經紀。
[540] 商標 Marca :

Aoyuan

---

[210] 編號 N.º : N/108394
[220] 申請日 Data de pedido : 2016/01/29
[730] 申請人 Requerente : AUTO SMART PROFITS LIMITED
地址 Endereço : P.O. Box 957, Offshore Incorporations Centre, Road Town, Tortola, British Virgin Islands
國籍 Nacionalidade : 英屬維爾京斯島 Ilhas Virgens Britânicas
活動 Actividade : 商業及工業 comercial e industrial
[511] 類別 Classe : 37
[511] 服務 Serviços : 建築；商品房建造；裝修裝潢；安裝修理；清潔建築物；辦公機器和設備的安裝、保養和修理，空調設備的安裝和修理，照明設備的安裝和修理；乾洗；電梯安裝和修理。
[540] 商標 Marca :

Aoyuan

---

[210] 編號 N.º : N/108395
[220] 申請日 Data de pedido : 2016/01/29
[730] 申請人 Requerente : AUTO SMART PROFITS LIMITED
地址 Endereço : P.O. Box 957, Offshore Incorporations Centre, Road Town, Tortola, British Virgin Islands
國籍 Nacionalidade : 英屬維爾京斯島 Ilhas Virgens Britânicas
活動 Actividade : 商業及工業 comercial e industrial
[511] 類別 Classe : 16
[511] 產品 Produtos : 紙；紙製餐桌用布；紙或紙板製廣告牌；印刷品；手冊；海報；宣傳畫；文具；繪畫儀器；建築模型。
[540] 商標 Marca :

Aoyuan

[210] 編號 N.º : N/108396
[220] 申請日 Data de pedido : 2016/01/29
[730] 申請人 Requerente : AUTO SMART PROFITS LIMITED
地址 Endereço : P.O. Box 957, Offshore Incorporations Centre, Road Town, Tortola, British Virgin Islands
國籍 Nacionalidade : 英屬維爾京斯島 Ilhas Virgens Britânicas
活動 Actividade : 商業及工業 comercial e industrial
[511] 類別 Classe : 37
[511] 服務 Serviços : 建築；商品房建造；裝修裝潢；安裝修理；清潔建築物；辦公機器和設備的安裝、保養和修理，空調設備的安裝和修理，照明設備的安裝和修理；乾洗；電梯安裝和修理。
[540] 商標 Marca :

---

[210] 編號 N.º : N/108397
[220] 申請日 Data de pedido : 2016/01/29
[730] 申請人 Requerente : AUTO SMART PROFITS LIMITED
地址 Endereço : P.O. Box 957, Offshore Incorporations Centre, Road Town, Tortola, British Virgin Islands
國籍 Nacionalidade : 英屬維爾京斯島 Ilhas Virgens Britânicas
活動 Actividade : 商業及工業 comercial e industrial
[511] 類別 Classe : 16
[511] 產品 Produtos : 紙；紙製餐桌用布；紙或紙板製廣告牌；印刷品；手冊；海報；宣傳畫；文具；繪畫儀器；建築模型。
[540] 商標 Marca :

---

[210] 編號 N.º : N/108398
[220] 申請日 Data de pedido : 2016/01/29
[730] 申請人 Requerente : 尊博科技股份有限公司
地址 Endereço : 中國台灣台中市西屯區工業區38路210號5樓之8
活動 Actividade : 商業 comercial
[511] 類別 Classe : 9
[511] 產品 Produtos : 賭金計算器；計算機程序（可下載軟件）；計算機遊戲軟件。
[540] 商標 Marca :

LONG BONUS

---

[210] 編號 N.º : N/108399
[220] 申請日 Data de pedido : 2016/01/29
[730] 申請人 Requerente : 尊博科技股份有限公司
地址 Endereço : 中國台灣台中市西屯區工業區38路210號5樓之8
活動 Actividade : 商業 comercial

[511] 類別 Classe : 28
[511] 產品 Produtos : 賓果遊戲牌；撲克牌；輪盤賭用輪；骰子；骰子杯；遊戲機；自動和投幣啟動的遊戲機；非與外接顯示屏或監視器連用的遊戲機；非與外接顯示屏或監視器連用的電子遊戲機。
[540] 商標 Marca :

LONG BONUS

---

[210] 編號 N.º : N/108400
[220] 申請日 Data de pedido : 2016/01/29
[730] 申請人 Requerente : 尊博科技股份有限公司
地址 Endereço : 中國台灣台中市西屯區工業區38路210號5樓之8
活動 Actividade : 商業 comercial
[511] 類別 Classe : 41
[511] 服務 Serviços : 提供賭場設施（賭博）；遊戲；提供娛樂設施；提供娛樂場所；在計算機網絡上提供在線遊戲。
[540] 商標 Marca :

LONG BONUS

---

[210] 編號 N.º : N/108401
[220] 申請日 Data de pedido : 2016/01/29
[730] 申請人 Requerente : 尊博科技股份有限公司
地址 Endereço : 中國台灣台中市西屯區工業區38路210號5樓之8
活動 Actividade : 商業 comercial
[511] 類別 Classe : 9
[511] 產品 Produtos : 賭金計算器；計算機程序（可下載軟件）；計算機遊戲軟件。
[540] 商標 Marca :

連 龍 賞

---

[210] 編號 N.º : N/108402
[220] 申請日 Data de pedido : 2016/01/29
[730] 申請人 Requerente : 尊博科技股份有限公司
地址 Endereço : 中國台灣台中市西屯區工業區38路210號5樓之8
活動 Actividade : 商業 comercial
[511] 類別 Classe : 28
[511] 產品 Produtos : 賓果遊戲牌；撲克牌；輪盤賭用輪；骰子；骰子杯；遊戲機；自動和投幣啟動的遊戲機；非與外接顯示屏或監視器連用的遊戲機；非與外接顯示屏或監視器連用的電子遊戲機。
[540] 商標 Marca :

連 龍 賞

[210] 編號 N.º : N/108403
[220] 申請日 Data de pedido : 2016/01/29
[730] 申請人 Requerente : 尊博科技股份有限公司
地址 Endereço : 中國台灣台中市西屯區工業區38路210號5樓之8
活動 Actividade : 商業 comercial
[511] 類別 Classe : 41
[511] 服務 Serviços : 提供賭場設施（賭博）；遊戲；提供娛樂設施；提供娛樂場所；在計算機網絡上提供在線遊戲。
[540] 商標 Marca :

連龍賞

---

[210] 編號 N.º : N/108404
[220] 申請日 Data de pedido : 2016/01/29
[730] 申請人 Requerente : 尊博科技股份有限公司
地址 Endereço : 中國台灣台中市西屯區工業區38路210號5樓之8
活動 Actividade : 商業 comercial
[511] 類別 Classe : 9
[511] 產品 Produtos : 賭金計算器；計算機程序（可下載軟件）；計算機遊戲軟件。
[540] 商標 Marca :

连龙赏

---

[210] 編號 N.º : N/108405
[220] 申請日 Data de pedido : 2016/01/29
[730] 申請人 Requerente : 尊博科技股份有限公司
地址 Endereço : 中國台灣台中市西屯區工業區38路210號5樓之8
活動 Actividade : 商業 comercial
[511] 類別 Classe : 28
[511] 產品 Produtos : 賓果遊戲牌；撲克牌；輪盤賭用輪；骰子；骰子杯；遊戲機；自動和投幣啟動的遊戲機；非與外接顯示屏或監視器連用的遊戲機；非與外接顯示屏或監視器連用的電子遊戲機。
[540] 商標 Marca :

连龙赏

---

[210] 編號 N.º : N/108406
[220] 申請日 Data de pedido : 2016/01/29
[730] 申請人 Requerente : 尊博科技股份有限公司
地址 Endereço : 中國台灣台中市西屯區工業區38路210號5樓之8
活動 Actividade : 商業 comercial
[511] 類別 Classe : 41
[511] 服務 Serviços : 提供賭場設施（賭博）；遊戲；提供娛樂設施；提供娛樂場所；在計算機網絡上提供在線遊戲。

[540] 商標 Marca :

连龙赏

---

[210] 編號 N.º : N/108407
[220] 申請日 Data de pedido : 2016/01/29
[730] 申請人 Requerente : 尊博科技股份有限公司
地址 Endereço : 中國台灣台中市西屯區工業區38路210號5樓之8
活動 Actividade : 商業 comercial
[511] 類別 Classe : 9
[511] 產品 Produtos : 賭金計算器；計算機程序（可下載軟件）；計算機遊戲軟件。
[540] 商標 Marca :

一路發
YI LU FA

---

[210] 編號 N.º : N/108408
[220] 申請日 Data de pedido : 2016/01/29
[730] 申請人 Requerente : 尊博科技股份有限公司
地址 Endereço : 中國台灣台中市西屯區工業區38路210號5樓之8
活動 Actividade : 商業 comercial
[511] 類別 Classe : 28
[511] 產品 Produtos : 賓果遊戲牌；撲克牌；輪盤賭用輪；骰子；骰子杯；遊戲機；自動和投幣啟動的遊戲機；非與外接顯示屏或監視器連用的遊戲機；非與外接顯示屏或監視器連用的電子遊戲機。
[540] 商標 Marca :

一路發
YI LU FA

---

[210] 編號 N.º : N/108409
[220] 申請日 Data de pedido : 2016/01/29
[730] 申請人 Requerente : 尊博科技股份有限公司
地址 Endereço : 中國台灣台中市西屯區工業區38路210號5樓之8
活動 Actividade : 商業 comercial
[511] 類別 Classe : 41
[511] 服務 Serviços : 提供賭場設施（賭博）；遊戲；提供娛樂設施；提供娛樂場所；在計算機網絡上提供在線遊戲。
[540] 商標 Marca :

一路發
YI LU FA

---

[210] 編號 N.º : N/108410
[220] 申請日 Data de pedido : 2016/01/29

[730] 申請人 Requerente : 尊博科技股份有限公司
地址 Endereço : 中國台灣台中市西屯區工業區38路210號5樓之8
活動 Actividade : 商業 comercial
[511] 類別 Classe : 9
[511] 產品 Produtos : 賭金計算器；計算機程序（可下載軟件）；計算機遊戲軟件。
[540] 商標 Marca :

一路发
YI LU FA

---

[210] 編號 N.º : N/108411
[220] 申請日 Data de pedido : 2016/01/29
[730] 申請人 Requerente : 尊博科技股份有限公司
地址 Endereço : 中國台灣台中市西屯區工業區38路210號5樓之8
活動 Actividade : 商業 comercial
[511] 類別 Classe : 28
[511] 產品 Produtos : 賓果遊戲牌；撲克牌；輪盤賭用輪；骰子；骰子杯；遊戲機；自動和投幣啟動的遊戲機；非與外接顯示屏或監視器連用的遊戲機；非與外接顯示屏或監視器連用的電子遊戲機。
[540] 商標 Marca :

一路发
YI LU FA

---

[210] 編號 N.º : N/108412
[220] 申請日 Data de pedido : 2016/01/29
[730] 申請人 Requerente : 尊博科技股份有限公司
地址 Endereço : 中國台灣台中市西屯區工業區38路210號5樓之8
活動 Actividade : 商業 comercial
[511] 類別 Classe : 41
[511] 服務 Serviços : 提供賭場設施（賭博）；遊戲；提供娛樂設施；提供娛樂場所；在計算機網絡上提供在線遊戲。
[540] 商標 Marca :

一路发
YI LU FA

---

[210] 編號 N.º : N/108413
[220] 申請日 Data de pedido : 2016/01/29
[730] 申請人 Requerente : 深圳狗尾草智能科技有限公司
地址 Endereço : 中國廣東省深圳市南山區科苑北路東方科技大厦13樓1307-09
國籍 Nacionalidade : 中國 Chinesa
活動 Actividade : 商業及工業 comercial e industrial
[511] 類別 Classe : 7
[511] 產品 Produtos : 攪拌機；切面包機；製食品用電動機械；電動製飲料機；洗碗機；電動關門器；電動開門器；電攪拌器；厨房用電動機器；家用電動打蛋器；食品加工機（電動）；洗衣機；機器人（機械）；非手動的手持工具；電動清潔機械和設備；廢物處理裝置；清潔用吸塵裝置；電控拉窗簾裝置；電動擦鞋機；3D打印機。

[540] 商標 Marca :

---

[210] 編號 N.º : N/108414
[220] 申請日 Data de pedido : 2016/01/29
[730] 申請人 Requerente : AUTO SMART PROFITS LIMITED
地址 Endereço : P.O. Box 957, Offshore Incorporations Centre, Road Town, Tortola, British Virgin Islands
國籍 Nacionalidade : 英屬維爾京斯島 Ilhas Virgens Britânicas
活動 Actividade : 商業及工業 comercial e industrial
[511] 類別 Classe : 44
[511] 服務 Serviços : 按摩，保健，園藝設計；芳香療法；療養院；休養所；私人療養院；美容院；植物養護；庭院風景佈置。
[540] 商標 Marca :

---

[210] 編號 N.º : N/108415
[220] 申請日 Data de pedido : 2016/01/29
[730] 申請人 Requerente : AUTO SMART PROFITS LIMITED
地址 Endereço : P.O. Box 957, Offshore Incorporations Centre, Road Town, Tortola, British Virgin Islands
國籍 Nacionalidade : 英屬維爾京斯島 Ilhas Virgens Britânicas
活動 Actividade : 商業及工業 comercial e industrial
[511] 類別 Classe : 37
[511] 服務 Serviços : 建築；商品房建造；裝修裝潢；安裝修理；清潔建築物；辦公機器和設備的安裝、保養和修理，空調設備的安裝和修理，照明設備的安裝和修理；乾洗；電梯安裝和修理。
[540] 商標 Marca :

---

[210] 編號 N.º : N/108416
[220] 申請日 Data de pedido : 2016/01/29
[730] 申請人 Requerente : AUTO SMART PROFITS LIMITED
地址 Endereço : P.O. Box 957, Offshore Incorporations Centre, Road Town, Tortola, British Virgin Islands
國籍 Nacionalidade : 英屬維爾京斯島 Ilhas Virgens Britânicas
活動 Actividade : 商業及工業 comercial e industrial
[511] 類別 Classe : 16
[511] 產品 Produtos : 紙；紙製餐桌用布；紙或紙板製廣告牌；印刷品；手冊；海報；宣傳畫；文具；繪畫儀器；建築模型。

[540] 商標 Marca :

---

[210] 編號 N.º : N/108417
[220] 申請日 Data de pedido : 2016/01/29
[730] 申請人 Requerente : AUTO SMART PROFITS LIMITED
地址 Endereço : P.O. Box 957, Offshore Incorporations Centre, Road Town, Tortola, British Virgin Islands
國籍 Nacionalidade : 英屬維爾京斯島 Ilhas Virgens Britânicas
活動 Actividade : 商業及工業 comercial e industrial
[511] 類別 Classe : 36
[511] 服務 Serviços : 保險信息；網上銀行；通過網站提供金融信息；不動產事務，地產中介，商鋪寫字樓出租；商品房銷售；代管產業；擔保；經紀。
[540] 商標 Marca :

---

[210] 編號 N.º : N/108418
[220] 申請日 Data de pedido : 2016/01/29
[730] 申請人 Requerente : AUTO SMART PROFITS LIMITED
地址 Endereço : P.O. Box 957, Offshore Incorporations Centre, Road Town, Tortola, British Virgin Islands
國籍 Nacionalidade : 英屬維爾京斯島 Ilhas Virgens Britânicas
活動 Actividade : 商業及工業 comercial e industrial
[511] 類別 Classe : 37
[511] 服務 Serviços : 建築；商品房建造；裝修裝潢；安裝修理；清潔建築物；辦公機器和設備的安裝、保養和修理，空調設備的安裝和修理，照明設備的安裝和修理；乾洗；電梯安裝和修理。
[540] 商標 Marca :

---

[210] 編號 N.º : N/108419
[220] 申請日 Data de pedido : 2016/01/29
[730] 申請人 Requerente : AUTO SMART PROFITS LIMITED
地址 Endereço : P.O. Box 957, Offshore Incorporations Centre, Road Town, Tortola, British Virgin Islands
國籍 Nacionalidade : 英屬維爾京斯島 Ilhas Virgens Britânicas
活動 Actividade : 商業及工業 comercial e industrial
[511] 類別 Classe : 36
[511] 服務 Serviços : 保險信息；網上銀行；通過網站提供金融信息；不動產事務，地產中介，商鋪寫字樓出租；商品房銷售；代管產業；擔保；經紀。

[540] 商標 Marca :

---

[210] 編號 N.º : N/108420
[220] 申請日 Data de pedido : 2016/01/29
[730] 申請人 Requerente : AUTO SMART PROFITS LIMITED
地址 Endereço : P.O. Box 957, Offshore Incorporations Centre, Road Town, Tortola, British Virgin Islands
國籍 Nacionalidade : 英屬維爾京斯島 Ilhas Virgens Britânicas
活動 Actividade : 商業及工業 comercial e industrial
[511] 類別 Classe : 44
[511] 服務 Serviços : 按摩，保健，園藝設計；芳香療法；療養院；休養所；私人療養院；美容院；植物養護；庭院風景佈置。
[540] 商標 Marca :

---

[210] 編號 N.º : N/108421
[220] 申請日 Data de pedido : 2016/01/29
[730] 申請人 Requerente : AUTO SMART PROFITS LIMITED
地址 Endereço : P.O. Box 957, Offshore Incorporations Centre, Road Town, Tortola, British Virgin Islands
國籍 Nacionalidade : 英屬維爾京斯島 Ilhas Virgens Britânicas
活動 Actividade : 商業及工業 comercial e industrial
[511] 類別 Classe : 36
[511] 服務 Serviços : 保險信息；網上銀行；通過網站提供金融信息；不動產事務，地產中介，商鋪寫字樓出租；商品房銷售；代管產業；擔保；經紀。
[540] 商標 Marca :

---

[210] 編號 N.º : N/108422
[220] 申請日 Data de pedido : 2016/01/29
[730] 申請人 Requerente : AUTO SMART PROFITS LIMITED
地址 Endereço : P.O. Box 957, Offshore Incorporations Centre, Road Town, Tortola, British Virgin Islands
國籍 Nacionalidade : 英屬維爾京斯島 Ilhas Virgens Britânicas
活動 Actividade : 商業及工業 comercial e industrial
[511] 類別 Classe : 37
[511] 服務 Serviços : 建築；商品房建造；裝修裝潢；安裝修理；清潔建築物；辦公機器和設備的安裝、保養和修理，空調設備的安裝和修理，照明設備的安裝和修理；乾洗；電梯安裝和修理。

[540] 商標 Marca :

---

[210] 編號 N.º : N/108423
[220] 申請日 Data de pedido : 2016/01/29
[730] 申請人 Requerente : AUTO SMART PROFITS LIMITED
地址 Endereço : P.O. Box 957, Offshore Incorporations Centre, Road Town, Tortola, British Virgin Islands
國籍 Nacionalidade : 英屬維爾京斯島 Ilhas Virgens Britânicas
活動 Actividade : 商業及工業 comercial e industrial
[511] 類別 Classe : 16
[511] 產品 Produtos : 紙；紙製餐桌用布；紙或紙板製廣告牌；印刷品；手冊；海報；宣傳畫；文具；繪畫儀器；建築模型。
[540] 商標 Marca :

---

[210] 編號 N.º : N/108424
[220] 申請日 Data de pedido : 2016/01/29
[730] 申請人 Requerente : AUTO SMART PROFITS LIMITED
地址 Endereço : P.O. Box 957, Offshore Incorporations Centre, Road Town, Tortola, British Virgin Islands
國籍 Nacionalidade : 英屬維爾京斯島 Ilhas Virgens Britânicas
活動 Actividade : 商業及工業 comercial e industrial
[511] 類別 Classe : 44
[511] 服務 Serviços : 按摩，保健，園藝設計；芳香療法；療養院；休養所；私人療養院；美容院；植物養護；庭院風景佈置。
[540] 商標 Marca :

---

[210] 編號 N.º : N/108425
[220] 申請日 Data de pedido : 2016/01/29
[730] 申請人 Requerente : C.A.K. (KOREA) LIMITED
地址 Endereço : Unit 3201A, 32/F, Citicorp CTR, 18 Whitfield Rd, Hong Kong
國籍 Nacionalidade : 根據香港法例成立 Constituída segundo as leis de H.K.
活動 Actividade : 商業 comercial
[511] 類別 Classe : 14
[511] 產品 Produtos : 首飾盒；手鐲（首飾）；小飾物（首飾）；胸針（首飾）；鏈（首飾）；項鏈（首飾）；領帶夾；珠寶首飾；裝飾品（珠寶）；珍珠（珠寶）；人造珠寶；戒指（首飾）；耳環；袖口鏈扣；別針（首飾）；領帶別針；鑰匙圈（小飾物或短鏈飾物）；製首飾用珠子；銀製工藝品。

[540] 商標 Marca :

---

[210] 編號 N.º : N/108426
[220] 申請日 Data de pedido : 2016/01/29
[730] 申請人 Requerente : C.A.K. (KOREA) LIMITED
地址 Endereço : Unit 3201A, 32/F, Citicorp CTR, 18 Whitfield Rd, Hong Kong
國籍 Nacionalidade : 根據香港法例成立 Constituída segundo as leis de H.K.
活動 Actividade : 商業 comercial
[511] 類別 Classe : 14
[511] 產品 Produtos : 首飾盒；手鐲（首飾）；小飾物（首飾）；胸針（首飾）；鏈（首飾）；項鏈（首飾）；領帶夾；珠寶首飾；裝飾品（珠寶）；珍珠（珠寶）；人造珠寶；戒指（首飾）；耳環；袖口鏈扣；別針（首飾）；領帶別針；鑰匙圈（小飾物或短鏈飾物）；製首飾用珠子；銀製工藝品。
[540] 商標 Marca :

---

[210] 編號 N.º : N/108452
[220] 申請日 Data de pedido : 2016/02/01
[730] 申請人 Requerente : INDUSTRIAS YUK, S.A.
地址 Endereço : P.I. El Oliveral / Sub-Polígono No. 6, Parc. 2 y 3, 46394 Ribarroja (Valencia) / Spain
國籍 Nacionalidade : 西班牙 Espanhola
活動 Actividade : 商業及工業 comercial e industrial
[511] 類別 Classe : 6
[511] 產品 Produtos : Correntes metálicas, elos para correntes, peças e engrenagens metálicas incluídas nesta classe, vigamentos metálicos para armazenagem, guias para transporte de metal, bem como componentes, peças sobresselentes e acessórios para todos estes produtos.
[540] 商標 Marca :

---

[210] 編號 N.º : N/108453
[220] 申請日 Data de pedido : 2016/02/01
[730] 申請人 Requerente : 嘉信（香港）研發有限公司
CASO (HK) RESEARCH AND DEVELOPMENT COMPANY LIMITED
地址 Endereço : Unit A, 12/F., Worldwide Centre, 123 Tung Chau Street, Tai Kok Tsui, Kowloon, Hong Kong

國籍 Nacionalidade : 根據香港法例成立 Constituída segundo as leis de H.K.
活動 Actividade : 商業及工業 comercial e industrial
[511] 類別 Classe : 19
[511] 產品 Produtos : Materiais de construção (não metálicos); tubos rígidos não metálicos para a construção; asfalto, pez e betume; construções transportáveis não metálicas; monumentos, não metálicos; materiais de construção para divisórias de parede; materiais de construção compostos principalmente por gesso, fibras de vidro e aditivos químicos.
[540] 商標 Marca :

[591] 商標顏色 Cores de marca : Reivindica a cor azul - código CMYK: C76 M33 - Cor Pantone: 299C, tal como representada na figura.

---

[210] 編號 N.º : N/108454
[220] 申請日 Data de pedido : 2016/02/01
[730] 申請人 Requerente : 嘉信（香港）研發有限公司
CASO (HK) RESEARCH AND DEVELOPMENT COMPANY LIMITED
地址 Endereço : Unit A, 12/F., Worldwide Centre, 123 Tung Chau Street, Tai Kok Tsui, Kowloon, Hong Kong
國籍 Nacionalidade : 根據香港法例成立 Constituída segundo as leis de H.K.
活動 Actividade : 商業及工業 comercial e industrial
[511] 類別 Classe : 37
[511] 服務 Serviços : Serviços relacionados com a construção, reparação e instalação de edifícios.
[540] 商標 Marca :

[591] 商標顏色 Cores de marca : Reivindica a cor azul - código CMYK: C76 M33 - Cor Pantone: 299C, tal como representada na figura.

---

[210] 編號 N.º : N/108455
[220] 申請日 Data de pedido : 2016/02/01
[730] 申請人 Requerente : YING SI INTERNATIONAL INVESTMENT CO., LIMITED
地址 Endereço : OMC Chambers, Wickhams Cay 1, Road Town, Tortola, British Virgin Islands
國籍 Nacionalidade : 英屬維爾京斯島 Ilhas Virgens Britânicas
活動 Actividade : 商業及工業 comercial e industrial
[511] 類別 Classe : 14
[511] 產品 Produtos : Artigos de joalharia; pedras preciosas; anéis (joalharia); pulseiras, brincos; colares (joalharia); pendentes; botões de punho; porta-chaves de metais preciosos; relógios de mesa ou de parede, relógios.
[540] 商標 Marca :

[210] 編號 N.º : N/108456
[220] 申請日 Data de pedido : 2016/02/01
[730] 申請人 Requerente : YING SI INTERNATIONAL INVESTMENT CO., LIMITED
地址 Endereço : OMC Chambers, Wickhams Cay 1, Road Town, Tortola, British Virgin Islands
國籍 Nacionalidade : 英屬維爾京斯島 Ilhas Virgens Britânicas
活動 Actividade : 商業及工業 comercial e industrial
[511] 類別 Classe : 18
[511] 產品 Produtos : Sacos, mochilas, pastas, malas de mão, estojos para chaves, porta-cartões de visita, porta--cartões de passe, porta-moedas, sacos para compras, malas de viagem, baús, sacos de viagem, carteiras; couro e imitações de couro e produtos nestas matérias, não incluídos noutras classes; chapéus-de-chuva e chapéus-de-sol.
[540] 商標 Marca :

思給特納茲

---

[210] 編號 N.º : N/108457
[220] 申請日 Data de pedido : 2016/02/01
[730] 申請人 Requerente : YING SI INTERNATIONAL INVESTMENT CO., LIMITED
地址 Endereço : OMC Chambers, Wickhams Cay 1, Road Town, Tortola, British Virgin Islands
國籍 Nacionalidade : 英屬維爾京斯島 Ilhas Virgens Britânicas
活動 Actividade : 商業及工業 comercial e industrial
[511] 類別 Classe : 25
[511] 產品 Produtos : Vestuário; casacos; babetes; blusas; vestidos; calções; jaquetas; camisas; camisolas; T-shirts; sweaters; tops de alças; luvas; calças; calças de ganga; ceroulas; roupa interior; pijamas; trajes; suspensórios; chinelos; vestuário impermeável; vestuário para natação; peúgas; hosiery; sapatilhas; cintos de tecido (vestuário); fatos para a neve; gravatas; lenços de cabeça e pescoço; lingerie; calçado; chapelaria.
[540] 商標 Marca :

思給特納茲

---

[210] 編號 N.º : N/108458
[220] 申請日 Data de pedido : 2016/02/01
[730] 申請人 Requerente : YING SI INTERNATIONAL INVESTMENT CO., LIMITED
地址 Endereço : OMC Chambers, Wickhams Cay 1, Road Town, Tortola, British Virgin Islands
國籍 Nacionalidade : 英屬維爾京斯島 Ilhas Virgens Britânicas
活動 Actividade : 商業及工業 comercial e industrial
[511] 類別 Classe : 35
[511] 服務 Serviços : Serviços de venda a retalho e de venda por grosso relacionados com relógios de mesa ou de parede, relógios, artigos de joalharia, óculos, sacos, vestuário, luvas, calçado, chapelaria, brinquedos, produtos eléctricos e produtos de couro; serviços de importação e exportação relacionados com os produtos acima mencionados.
[540] 商標 Marca :

思給特納茲

[210] 編號 N.º : N/108459
[220] 申請日 Data de pedido : 2016/02/01
[730] 申請人 Requerente : YING SI INTERNATIONAL INVESTMENT CO., LIMITED
地址 Endereço : OMC Chambers, Wickhams Cay 1, Road Town, Tortola, British Virgin Islands
國籍 Nacionalidade : 英屬維爾京斯島 Ilhas Virgens Britânicas
活動 Actividade : 商業及工業 comercial e industrial
[511] 類別 Classe : 14
[511] 產品 Produtos : Artigos de joalharia; pedras preciosas; anéis (joalharia); pulseiras, brincos; colares (joalharia); pendentes; botões de punho; porta-chaves de metais preciosos; relógios de mesa ou de parede, relógios.
[540] 商標 Marca :

---

[210] 編號 N.º : N/108460
[220] 申請日 Data de pedido : 2016/02/01
[730] 申請人 Requerente : YING SI INTERNATIONAL INVESTMENT CO., LIMITED
地址 Endereço : OMC Chambers, Wickhams Cay 1, Road Town, Tortola, British Virgin Islands
國籍 Nacionalidade : 英屬維爾京斯島 Ilhas Virgens Britânicas
活動 Actividade : 商業及工業 comercial e industrial
[511] 類別 Classe : 18
[511] 產品 Produtos : Sacos, mochilas, pastas, malas de mão, estojos para chaves, porta-cartões de visita, porta--cartões de passe, porta-moedas, sacos para compras, malas de viagem, baús, sacos de viagem, carteiras; couro e imitações de couro e produtos nestas matérias, não incluídos noutras classes; chapéus-de-chuva e chapéus-de-sol.
[540] 商標 Marca :

---

[210] 編號 N.º : N/108461
[220] 申請日 Data de pedido : 2016/02/01
[730] 申請人 Requerente : YING SI INTERNATIONAL INVESTMENT CO., LIMITED
地址 Endereço : OMC Chambers, Wickhams Cay 1, Road Town, Tortola, British Virgin Islands
國籍 Nacionalidade : 英屬維爾京斯島 Ilhas Virgens Britânicas
活動 Actividade : 商業及工業 comercial e industrial
[511] 類別 Classe : 25
[511] 產品 Produtos : Vestuário; casacos; babetes; blusas; vestidos; calções; jaquetas; camisas; camisolas; T-shirts; sweaters; tops de alças; luvas; calças; calças de ganga; ceroulas; roupa interior; pijamas; trajes; suspensórios; chinelos; vestuário impermeável; vestuário para natação; peúgas; hosiery; sapatilhas; cintos de tecido (vestuário); fatos para a neve; gravatas; lenços de cabeça e pescoço; lingerie; calçado; chapelaria.
[540] 商標 Marca :

[210] 編號 N.º : N/108462
[220] 申請日 Data de pedido : 2016/02/01
[730] 申請人 Requerente : YING SI INTERNATIONAL INVESTMENT CO., LIMITED
地址 Endereço : OMC Chambers, Wickhams Cay 1, Road Town, Tortola, British Virgin Islands
國籍 Nacionalidade : 英屬維爾京斯島 Ilhas Virgens Britânicas
活動 Actividade : 商業及工業 comercial e industrial
[511] 類別 Classe : 35
[511] 服務 Serviços : Serviços de venda a retalho e de venda por grosso relacionados com relógios de mesa ou de parede, relógios, artigos de joalharia, óculos, sacos, vestuário, luvas, calçado, chapelaria, brinquedos, produtos eléctricos e produtos de couro; serviços de importação e exportação relacionados com os produtos acima mencionados.
[540] 商標 Marca :

Sk8natsu

---

[210] 編號 N.º : N/108463
[220] 申請日 Data de pedido : 2016/02/01
[730] 申請人 Requerente : YING SI INTERNATIONAL INVESTMENT CO., LIMITED
地址 Endereço : OMC Chambers, Wickhams Cay 1, Road Town, Tortola, British Virgin Islands
國籍 Nacionalidade : 英屬維爾京斯島 Ilhas Virgens Britânicas
活動 Actividade : 商業及工業 comercial e industrial
[511] 類別 Classe : 14
[511] 產品 Produtos : Artigos de joalharia; pedras preciosas; anéis (joalharia); pulseiras, brincos; colares (joalharia); pendentes; botões de punho; porta-chaves de metais preciosos; relógios de mesa ou de parede, relógios.
[540] 商標 Marca :

UNION SK8NATSU MADE

---

[210] 編號 N.º : N/108464
[220] 申請日 Data de pedido : 2016/02/01
[730] 申請人 Requerente : YING SI INTERNATIONAL INVESTMENT CO., LIMITED
地址 Endereço : OMC Chambers, Wickhams Cay 1, Road Town, Tortola, British Virgin Islands
國籍 Nacionalidade : 英屬維爾京斯島 Ilhas Virgens Britânicas
活動 Actividade : 商業及工業 comercial e industrial
[511] 類別 Classe : 18
[511] 產品 Produtos : Sacos, mochilas, pastas, malas de mão, estojos para chaves, porta-cartões de visita, porta--cartões de passe, porta-moedas, sacos para compras, malas de viagem, baús, sacos de viagem, carteiras; couro e imitações de couro, e produtos nestas matérias, não incluídos noutras classes; chapéus-de-chuva e chapéus-de-sol.
[540] 商標 Marca :

UNION SK8NATSU MADE

[210] 編號 N.º : N/108465
[220] 申請日 Data de pedido : 2016/02/01
[730] 申請人 Requerente : YING SI INTERNATIONAL INVESTMENT CO., LIMITED
地址 Endereço : OMC Chambers, Wickhams Cay 1, Road Town, Tortola, British Virgin Islands
國籍 Nacionalidade : 英屬維爾京斯島 Ilhas Virgens Britânicas
活動 Actividade : 商業及工業 comercial e industrial
[511] 類別 Classe : 25
[511] 產品 Produtos : Vestuário; casacos; babetes; blusas; vestidos; calções; jaquetas; camisas; camisolas; T-shirts; sweaters; tops de alças; luvas; calças; calças de ganga; ceroulas; roupa interior; pijamas; trajes; suspensórios; chinelos; vestuário impermeável; vestuário para natação; peúgas; hosiery; sapatilhas; cintos de tecido (vestuário); fatos para a neve; gravatas; lenços de cabeça e pescoço; lingerie; calçado; chapelaria.
[540] 商標 Marca :

---

[210] 編號 N.º : N/108466
[220] 申請日 Data de pedido : 2016/02/01
[730] 申請人 Requerente : YING SI INTERNATIONAL INVESTMENT CO., LIMITED
地址 Endereço : OMC Chambers, Wickhams Cay 1, Road Town, Tortola, British Virgin Islands
國籍 Nacionalidade : 英屬維爾京斯島 Ilhas Virgens Britânicas
活動 Actividade : 商業及工業 comercial e industrial
[511] 類別 Classe : 35
[511] 服務 Serviços : Serviços de venda a retalho e de venda por grosso relacionados com relógios de mesa ou de parede, relógios, artigos de joalharia, óculos, sacos, vestuário, luvas, calçado, chapelaria, brinquedos, produtos eléctricos e produtos de couro; serviços de importação e exportação relacionados com os produtos acima mencionados.
[540] 商標 Marca :

---

[210] 編號 N.º : N/108467
[220] 申請日 Data de pedido : 2016/02/01
[730] 申請人 Requerente : YING SI INTERNATIONAL INVESTMENT CO., LIMITED
地址 Endereço : OMC Chambers, Wickhams Cay 1, Road Town, Tortola, British Virgin Islands
國籍 Nacionalidade : 英屬維爾京斯島 Ilhas Virgens Britânicas
活動 Actividade : 商業及工業 comercial e industrial
[511] 類別 Classe : 14
[511] 產品 Produtos : Artigos de joalharia; pedras preciosas; anéis (joalharia); pulseiras, brincos; colares (joalharia); pendentes; botões de punho; porta-chaves de metais preciosos; relógios de mesa ou de parede, relógios.

[540] 商標 Marca :

---

[210] 編號 N.º : N/108468
[220] 申請日 Data de pedido : 2016/02/01
[730] 申請人 Requerente : YING SI INTERNATIONAL INVESTMENT CO., LIMITED
地址 Endereço : OMC Chambers, Wickhams Cay 1, Road Town, Tortola, British Virgin Islands
國籍 Nacionalidade : 英屬維爾京斯島 Ilhas Virgens Britânicas
活動 Actividade : 商業及工業 comercial e industrial
[511] 類別 Classe : 18
[511] 產品 Produtos : Sacos, mochilas, pastas, malas de mão, estojos para chaves, porta-cartões de visita, porta--cartões de passe, porta-moedas, sacos para compras, malas de viagem, baús, sacos de viagem, carteiras; couro e imitações de couro, e produtos nestas matérias, não incluídos noutras classes; chapéus-de-chuva e chapéus-de-sol.
[540] 商標 Marca :

---

[210] 編號 N.º : N/108469
[220] 申請日 Data de pedido : 2016/02/01
[730] 申請人 Requerente : YING SI INTERNATIONAL INVESTMENT CO., LIMITED
地址 Endereço : OMC Chambers, Wickhams Cay 1, Road Town, Tortola, British Virgin Islands
國籍 Nacionalidade : 英屬維爾京斯島 Ilhas Virgens Britânicas
活動 Actividade : 商業及工業 comercial e industrial
[511] 類別 Classe : 25
[511] 產品 Produtos : Vestuário; casacos; babetes; blusas; vestidos; calções; jaquetas; camisas; camisolas; T-shirts; sweaters; tops de alças; luvas; calças; calças de ganga; ceroulas; roupa interior; pijamas; trajes; suspensórios; chinelos; vestuário impermeável; vestuário para natação; peúgas; hosiery; sapatilhas; cintos de tecido (vestuário); fatos para a neve; gravatas; lenços de cabeça e pescoço; lingerie; calçado; chapelaria.
[540] 商標 Marca :

---

[210] 編號 N.º : N/108470
[220] 申請日 Data de pedido : 2016/02/01
[730] 申請人 Requerente : YING SI INTERNATIONAL INVESTMENT CO., LIMITED
地址 Endereço : OMC Chambers, Wickhams Cay 1, Road Town, Tortola, British Virgin Islands
國籍 Nacionalidade : 英屬維爾京斯島 Ilhas Virgens Britânicas
活動 Actividade : 商業及工業 comercial e industrial

[511] 類別 Classe : 35

[511] 服務 Serviços : Serviços de venda a retalho e de venda por grosso relacionados com relógios de mesa ou de parede, relógios, artigos de joalharia, óculos, sacos, vestuário, luvas, calçado, chapelaria, brinquedos, produtos eléctricos e produtos de couro; serviços de importação e exportação relacionados com os produtos acima mencionados.

[540] 商標 Marca :

---

[210] 編號 N.º : N/108471

[220] 申請日 Data de pedido : 2016/02/01

[730] 申請人 Requerente : YING SI INTERNATIONAL INVESTMENT CO., LIMITED

地址 Endereço : OMC Chambers, Wickhams Cay 1, Road Town, Tortola, British Virgin Islands

國籍 Nacionalidade : 英屬維爾京斯島 Ilhas Virgens Britânicas

活動 Actividade : 商業及工業 comercial e industrial

[511] 類別 Classe : 14

[511] 產品 Produtos : Artigos de joalharia; pedras preciosas; anéis (joalharia); pulseiras, brincos; colares (joalharia); pendentes; botões de punho; porta-chaves de metais preciosos; relógios de mesa ou de parede, relógios.

[540] 商標 Marca :

---

[210] 編號 N.º : N/108472

[220] 申請日 Data de pedido : 2016/02/01

[730] 申請人 Requerente : YING SI INTERNATIONAL INVESTMENT CO., LIMITED

地址 Endereço : OMC Chambers, Wickhams Cay 1, Road Town, Tortola, British Virgin Islands

國籍 Nacionalidade : 英屬維爾京斯島 Ilhas Virgens Britânicas

活動 Actividade : 商業及工業 comercial e industrial

[511] 類別 Classe : 18

[511] 產品 Produtos : Sacos, mochilas, pastas, malas de mão, estojos para chaves, porta-cartões de visita, porta--cartões de passe, porta-moedas, sacos para compras, malas de viagem, baús, sacos de viagem, carteiras; couro e imitações de couro, e produtos nestas matérias, não incluídos noutras classes; chapéus-de-chuva e chapéus-de-sol.

[540] 商標 Marca :

[210] 編號 N.º : N/108473
[220] 申請日 Data de pedido : 2016/02/01
[730] 申請人 Requerente : YING SI INTERNATIONAL INVESTMENT CO., LIMITED
地址 Endereço : OMC Chambers, Wickhams Cay 1, Road Town, Tortola, British Virgin Islands
國籍 Nacionalidade : 英屬維爾京斯島 Ilhas Virgens Britânicas
活動 Actividade : 商業及工業 comercial e industrial
[511] 類別 Classe : 25
[511] 產品 Produtos : Vestuário; casacos; babetes; blusas; vestidos; calções; jaquetas; camisas; camisolas; T-shirts; sweaters; tops de alças; luvas; calças; calças de ganga; ceroulas; roupa interior; pijamas; trajes; suspensórios; chinelos; vestuário impermeável; vestuário para natação; peúgas; hosiery; sapatilhas; cintos de tecido (vestuário); fatos para a neve; gravatas; lenços de cabeça e pescoço; lingerie; calçado; chapelaria.
[540] 商標 Marca :

---

[210] 編號 N.º : N/108474
[220] 申請日 Data de pedido : 2016/02/01
[730] 申請人 Requerente : YING SI INTERNATIONAL INVESTMENT CO., LIMITED
地址 Endereço : OMC Chambers, Wickhams Cay 1, Road Town, Tortola, British Virgin Islands
國籍 Nacionalidade : 英屬維爾京斯島 Ilhas Virgens Britânicas
活動 Actividade : 商業及工業 comercial e industrial
[511] 類別 Classe : 35
[511] 服務 Serviços : Serviços de venda a retalho e de venda por grosso relacionados com relógios de mesa ou de parede, relógios, artigos de joalharia, óculos, sacos, vestuário, luvas, calçado, chapelaria, brinquedos, produtos eléctricos e produtos de couro; serviços de importação e exportação relacionados com os produtos acima mencionados.
[540] 商標 Marca :

---

[210] 編號 N.º : N/108475
[220] 申請日 Data de pedido : 2016/02/01
[730] 申請人 Requerente : YING SI INTERNATIONAL INVESTMENT CO., LIMITED
地址 Endereço : OMC Chambers, Wickhams Cay 1, Road Town, Tortola, British Virgin Islands
國籍 Nacionalidade : 英屬維爾京斯島 Ilhas Virgens Britânicas
活動 Actividade : 商業及工業 comercial e industrial
[511] 類別 Classe : 14
[511] 產品 Produtos : Artigos de joalharia; pedras preciosas; anéis (joalharia); pulseiras, brincos; colares (joalharia); pendentes; botões de punho; porta-chaves de metais preciosos; relógios de mesa ou de parede, relógios.

[540] 商標 Marca :

---

[210] 編號 N.º : N/108476
[220] 申請日 Data de pedido : 2016/02/01
[730] 申請人 Requerente : YING SI INTERNATIONAL INVESTMENT CO., LIMITED
地址 Endereço : OMC Chambers, Wickhams Cay 1, Road Town, Tortola, British Virgin Islands
國籍 Nacionalidade : 英屬維爾京斯島 Ilhas Virgens Britânicas
活動 Actividade : 商業及工業 comercial e industrial
[511] 類別 Classe : 18
[511] 產品 Produtos : Sacos, mochilas, pastas, malas de mão, estojos para chaves, porta-cartões de visita, porta--cartões de passe, porta-moedas, sacos para compras, malas de viagem, baús, sacos de viagem, carteiras; couro e imitações de couro, e produtos nestas matérias, não incluídos noutras classes; chapéus-de-chuva e chapéus-de-sol.
[540] 商標 Marca :

---

[210] 編號 N.º : N/108477
[220] 申請日 Data de pedido : 2016/02/01
[730] 申請人 Requerente : YING SI INTERNATIONAL INVESTMENT CO., LIMITED
地址 Endereço : OMC Chambers, Wickhams Cay 1, Road Town, Tortola, British Virgin Islands
國籍 Nacionalidade : 英屬維爾京斯島 Ilhas Virgens Britânicas
活動 Actividade : 商業及工業 comercial e industrial
[511] 類別 Classe : 25
[511] 產品 Produtos : Vestuário; casacos; babetes; blusas; vestidos; calções; jaquetas; camisas; camisolas; T-shirts; sweaters; tops de alças; luvas; calças; calças de ganga; ceroulas; roupa interior; pijamas; trajes; suspensórios; chinelos; vestuário impermeável; vestuário para natação; peúgas; hosiery; sapatilhas; cintos de tecido (vestuário); fatos para a neve; gravatas; lenços de cabeça e pescoço; lingerie; calçado; chapelaria.
[540] 商標 Marca :

---

[210] 編號 N.º : N/108478
[220] 申請日 Data de pedido : 2016/02/01

[730] 申請人 Requerente : YING SI INTERNATIONAL INVESTMENT CO., LIMITED
地址 Endereço : OMC Chambers, Wickhams Cay 1, Road Town, Tortola, British Virgin Islands
國籍 Nacionalidade : 英屬維爾京斯島 Ilhas Virgens Britânicas
活動 Actividade : 商業及工業 comercial e industrial
[511] 類別 Classe : 35
[511] 服務 Serviços : Serviços de venda a retalho e de venda por grosso relacionados com relógios de mesa ou de parede, relógios, artigos de joalharia, óculos, sacos, vestuário, luvas, calçado, chapelaria, brinquedos, produtos eléctricos e produtos de couro; serviços de importação e exportação relacionados com os produtos acima mencionados.
[540] 商標 Marca :

---

[210] 編號 N.º : N/108479
[220] 申請日 Data de pedido : 2016/02/01
[730] 申請人 Requerente : YING SI INTERNATIONAL INVESTMENT CO., LIMITED
地址 Endereço : OMC Chambers, Wickhams Cay 1, Road Town, Tortola, British Virgin Islands
國籍 Nacionalidade : 英屬維爾京斯島 Ilhas Virgens Britânicas
活動 Actividade : 商業及工業 comercial e industrial
[511] 類別 Classe : 14
[511] 產品 Produtos : Artigos de joalharia; pedras preciosas; anéis (joalharia); pulseiras, brincos; colares (joalharia); pendentes; botões de punho; porta-chaves de metais preciosos; relógios de mesa ou de parede, relógios.
[540] 商標 Marca :

---

[210] 編號 N.º : N/108480
[220] 申請日 Data de pedido : 2016/02/01
[730] 申請人 Requerente : YING SI INTERNATIONAL INVESTMENT CO., LIMITED
地址 Endereço : OMC Chambers, Wickhams Cay 1, Road Town, Tortola, British Virgin Islands
國籍 Nacionalidade : 英屬維爾京斯島 Ilhas Virgens Britânicas
活動 Actividade : 商業及工業 comercial e industrial
[511] 類別 Classe : 18
[511] 產品 Produtos : Sacos, mochilas, pastas, malas de mão, estojos para chaves, porta-cartões de visita, porta--cartões de passe, porta-moedas, sacos para compras, malas de viagem, baús, sacos de viagem, carteiras; couro e imitações de couro, e produtos nestas matérias, não incluídos noutras classes; chapéus-de-chuva e chapéus-de-sol.
[540] 商標 Marca :

[210] 編號 N.º : N/108481
[220] 申請日 Data de pedido : 2016/02/01
[730] 申請人 Requerente : YING SI INTERNATIONAL INVESTMENT CO., LIMITED
地址 Endereço : OMC Chambers, Wickhams Cay 1, Road Town, Tortola, British Virgin Islands
國籍 Nacionalidade : 英屬維爾京斯島 Ilhas Virgens Britânicas
活動 Actividade : 商業及工業 comercial e industrial
[511] 類別 Classe : 25
[511] 產品 Produtos : Vestuário; casacos; babetes; blusas; vestidos; calções; jaquetas; camisas; camisolas; T-shirts; sweaters; tops de alças; luvas; calças; calças de ganga; ceroulas; roupa interior; pijamas; trajes; suspensórios; chinelos; vestuário impermeável; vestuário para natação; peúgas; hosiery; sapatilhas; cintos de tecido (vestuário); fatos para a neve; gravatas; lenços de cabeça e pescoço; lingerie; calçado; chapelaria.
[540] 商標 Marca :

---

[210] 編號 N.º : N/108482
[220] 申請日 Data de pedido : 2016/02/01
[730] 申請人 Requerente : YING SI INTERNATIONAL INVESTMENT CO., LIMITED
地址 Endereço : OMC Chambers, Wickhams Cay 1, Road Town, Tortola, British Virgin Islands
國籍 Nacionalidade : 英屬維爾京斯島 Ilhas Virgens Britânicas
活動 Actividade : 商業及工業 comercial e industrial
[511] 類別 Classe : 35
[511] 服務 Serviços : Serviços de venda a retalho e de venda por grosso relacionados com relógios de mesa ou de parede, relógios, artigos de joalharia, óculos, sacos, vestuário, luvas, calçado, chapelaria, brinquedos, produtos eléctricos e produtos de couro; serviços de importação e exportação relacionados com os produtos acima mencionados.
[540] 商標 Marca :

---

[210] 編號 N.º : N/108483
[220] 申請日 Data de pedido : 2016/02/01
[730] 申請人 Requerente : VAN NOTEN ANDRIES
地址 Endereço : Godefriduskaai 36, 2000 Antwerpen Belgium
國籍 Nacionalidade : 比利時 Belga
活動 Actividade : 商業及工業 comercial e industrial
[511] 類別 Classe : 14
[511] 產品 Produtos : Metais preciosos em bruto ou semitrabalhados; ligas de metais preciosos; caixas em metais preciosos; artigos de joalharia; pedras preciosas; pedras semipreciosas; artigos de joalharia feitos com pedras semipreciosas; instrumentos cronométricos; relógios de mesa ou de parede; relógios.

[540] 商標 Marca :

DRIES VAN NOTEN

---

[210] 編號 N.º : N/108484
[220] 申請日 Data de pedido : 2016/02/01
[730] 申請人 Requerente : VAN NOTEN ANDRIES
地址 Endereço : Godefriduskaai 36, 2000 Antwerpen Belgium
國籍 Nacionalidade : 比利時 Belga
活動 Actividade : 商業及工業 comercial e industrial
[511] 類別 Classe : 18
[511] 產品 Produtos : Couro, em bruto, ou semitrabalhado; imitações de couro; peles de animais; crepões [partes de peles]; peles; sacos de viagem; baús [bagagem]; malas de mão; sacos; mochilas; carteiras de bolso; porta-cartões [porta-notas]; pastas para documentos; malas de viagem; porta--passaportes (de couro); estojos de lona; estojos de imitação de couro; porta-chaves; revestimentos para móveis em couro; almofadas de couro; cordões de couro; tiras de couro; chapéus-de-chuva.
[540] 商標 Marca :

DRIES VAN NOTEN

---

[210] 編號 N.º : N/108485
[220] 申請日 Data de pedido : 2016/02/01
[730] 申請人 Requerente : VAN NOTEN ANDRIES
地址 Endereço : Godefriduskaai 36, 2000 Antwerpen Belgium
國籍 Nacionalidade : 比利時 Belga
活動 Actividade : 商業及工業 comercial e industrial
[511] 類別 Classe : 25
[511] 產品 Produtos : Vestuário; vestuário para crianças; fatos de banho; gabardinas; vestuário tradicional; calçado; sapatos de ginástica; chapéus; «hosiery»; luvas (vestuário); lenços de cabeça e pescoço; cintos (vestuário); vestidos de noiva.
[540] 商標 Marca :

DRIES VAN NOTEN

---

[210] 編號 N.º : N/108486
[220] 申請日 Data de pedido : 2016/02/01
[730] 申請人 Requerente : VAN NOTEN ANDRIES
地址 Endereço : Godefriduskaai 36, 2000 Antwerpen Belgium
國籍 Nacionalidade : 比利時 Belga
活動 Actividade : 商業及工業 comercial e industrial
[511] 類別 Classe : 14
[511] 產品 Produtos : Metais preciosos em bruto ou semitrabalhados; ligas de metais preciosos; caixas em metais preciosos; artigos de joalharia; pedras preciosas; pedras semipreciosas; artigos de joalharia feitos com pedras semipreciosas; instrumentos cronométricos; relógios de mesa ou de parede; relógios.

[540] 商標 Marca :

狄睿司范挪敦

---

[210] 編號 N.º : N/108487
[220] 申請日 Data de pedido : 2016/02/01
[730] 申請人 Requerente : VAN NOTEN ANDRIES
地址 Endereço : Godefriduskaai 36, 2000 Antwerpen Belgium
國籍 Nacionalidade : 比利時 Belga
活動 Actividade : 商業及工業 comercial e industrial
[511] 類別 Classe : 18
[511] 產品 Produtos : Couro, em bruto, ou semitrabalhado; imitações de couro; peles de animais; crepões [partes de peles]; peles; sacos de viagem; baús [bagagem]; malas de mão; sacos; mochilas; carteiras de bolso; porta-cartões [porta-notas]; pastas para documentos; malas de viagem; porta--passaportes (de couro); estojos de lona; estojos de imitação de couro; porta-chaves; revestimentos para móveis em couro; almofadas de couro; cordões de couro; tiras de couro; chapéus-de-chuva.
[540] 商標 Marca :

狄睿司范挪敦

---

[210] 編號 N.º : N/108488
[220] 申請日 Data de pedido : 2016/02/01
[730] 申請人 Requerente : VAN NOTEN ANDRIES
地址 Endereço : Godefriduskaai 36, 2000 Antwerpen Belgium
國籍 Nacionalidade : 比利時 Belga
活動 Actividade : 商業及工業 comercial e industrial
[511] 類別 Classe : 25
[511] 產品 Produtos : Vestuário; vestuário para crianças; fatos de banho; gabardinas; vestuário tradicional; calçado; sapatos de ginástica; chapéus; «hosiery»; luvas (vestuário); lenços de cabeça e pescoço; cintos (vestuário); vestidos de noiva.
[540] 商標 Marca :

狄睿司范挪敦

---

[210] 編號 N.º : N/108507
[220] 申請日 Data de pedido : 2016/02/01
[730] 申請人 Requerente : NSE Products, Inc.
地址 Endereço : 75 West Center, Provo, Utah 84601, United States of America
國籍 Nacionalidade : 美國 Americana
活動 Actividade : 商業及工業 comercial e industrial
[511] 類別 Classe : 3
[511] 產品 Produtos : Preparações não medicinais para os cuidados da pele e loções para o cuidado da pele e do cabelo, loções de limpeza da pele, exfoliante para o rosto, creme para a pele, hidratante

para a pele, gel de limpeza para a pele, tónico para o rosto, champô e condicionador para o cabelo, adstringentes para fins cosméticos, corretores, lápis cosméticos, preparações cosméticas para os cílios, eyeliner, desmaquilhante para os olhos, sombras para os olhos, base de maquilhagem, batom de brilho, delineador dos lábios, batom, mascaras, cremes de limpeza para a pele.

[540] 商標 Marca :

预見更好的自己

---

[210] 編號 N.º : N/108508

[220] 申請日 Data de pedido : 2016/02/01

[730] 申請人 Requerente : NSE Products, Inc.

地址 Endereço : 75 West Center, Provo, Utah 84601, United States of America

國籍 Nacionalidade : 美國 Americana

活動 Actividade : 商業及工業 comercial e industrial

[511] 類別 Classe : 5

[511] 產品 Produtos : Suplementos nutritivos e dietéticos, pós e bebidas destinadas a serem usadas como substitutos de refeições, bebidas a serem usadas como suplementos dietéticos, bebidas destinadas a serem usadas como substitutos de refeições, bebidas enriquecidas com vitaminas, barras para substituição de refeições (para uso não medicinal).

[540] 商標 Marca :

预見更好的自己

---

[210] 編號 N.º : N/108509

[220] 申請日 Data de pedido : 2016/02/01

[730] 申請人 Requerente : 卡萊美化妝品有限公司
COLOURMIX COSMETICS COMPANY LIMITED

地址 Endereço : 香港新界葵涌大連排道192-200號偉倫中心二期10樓
10th Floor, Wyler Centre Phase II, 192-200 Tai Lin Pai Road, Kwai Chung, New Territories, Hong Kong SAR

國籍 Nacionalidade : 根據香港法例成立 Constituída segundo as leis de H.K.

活動 Actividade : 商業及工業 comercial e industrial

[511] 類別 Classe : 3

[511] 產品 Produtos : 洗衣用漂白劑及其他物料；清潔、擦亮、去漬及研磨用製劑；肥皂；香料；香精油；化妝品；洗髮水；牙膏；皮膚護理製劑；護膚用化妝劑；非醫用化妝品製劑；減肥用化妝品；用於面部皮膚、嘴唇和身體的護膚品；卸妝用產品；潔臉乳；防曬劑；曬後護理的製劑；皮膚增白霜；熏衣草香水；帶香味的水；護膚用花卉水；美容面膜；剃鬚後用乳液；非醫用衛生製劑；潤唇膏；防汗劑（化妝品）；化妝用具；纖體用化妝製劑；化妝乳霜；化妝顏料；化妝粉；粉底（化妝品）；調色粉底（化妝品）；化妝品製劑；睫毛膏；睫毛液；化妝用產品；口紅；化妝用粉；化妝用杏仁乳；化妝用收斂劑；清潔製劑；除色用製劑；眉毛化妝品；眉筆；假睫毛黏膠；化妝用黏合劑；睫毛用化妝製劑；化妝用過氧化氫；成套化妝用品；梳妝用顏料；梳妝用品；化妝用雪花膏；化妝用凡士林；化妝筆；非醫用清潔個人衛生保健製劑；洗澡用化妝品；沐浴及淋浴用製劑，包括沐浴泡沫及沐浴啫喱；護手霜；洗手用產品；指甲護劑；指甲擦光劑；磨光石；指甲油；除指甲油製劑；化妝用油脂；化妝用油；剃鬚皂；非醫用漱口劑；口氣清新噴灑劑；沐浴和身體按摩油和乳液；個人用除臭劑；防汗肥皂；汗足皂；液體肥皂；非醫用沐浴鹽；非醫用頭髮用製劑；洗髮液；頭髮護髮素；

護髮製劑（非醫用）；染髮劑；噴髮膠；頭髮造型製劑；個人用除臭劑；脫毛劑；假指甲；香水；香料；花露水；熏香製劑（香料）；琥珀（香水）；香；花精（香料）；製香料香水用油；杏仁油；芳香劑（香精油）；佛手柑精油；茉莉油；熏衣草香油；柏木精油；雪松精油；檸檬香精油；薄荷油（芳香油）；玫瑰油；揮發鹼（氨）（去垢劑）；明礬石（消毒劑）；清潔用油；消毒棉簽（化妝用具）；化妝用棉；卸妝用毛巾或紙巾；化妝品清洗劑；面部磨沙膏（化妝品）。

[540] 商標 Marca :

MISEUKU

---

[210] 編號 N.º : N/108510

[220] 申請日 Data de pedido : 2016/02/01

[730] 申請人 Requerente : 卡萊美化妝品有限公司
COLOURMIX COSMETICS COMPANY LIMITED

地址 Endereço : 香港新界葵涌大連排道192-200號偉倫中心二期10樓
10th Floor, Wyler Centre Phase II, 192-200 Tai Lin Pai Road, Kwai Chung, New Territories, Hong Kong SAR

國籍 Nacionalidade : 根據香港法例成立 Constituída segundo as leis de H.K.

活動 Actividade : 商業及工業 comercial e industrial

[511] 類別 Classe : 35

[511] 服務 Serviços : 清潔製劑、香料、香精油、化妝品、個人衛生用品、護膚製劑、化妝用具及美容產品的分銷及商業買賣；清潔製劑、香料、香精油、化妝品、個人衛生用品、護膚製劑、化妝用具及美容產品的零售及批發服務及在線分配服務；為第三者利益而匯集各類產品，使顧客能夠透過互聯網的商品推廣網站，或通過電信或通過電子媒體及批發商便利地觀看及購買這些產品；為第三者利益而匯集各類產品，使顧客能夠透過零售點，或從一般產品目錄郵購便利地觀看及購買這些產品；替他人推銷；為常售目的在通訊媒體上展示商品；貨物展出；進出口代理；廣告宣傳本的出版；組織商業或廣告展覽，用作推銷清潔製劑、香料、香精油、化妝品、個人衛生用品、護膚製劑、化妝用具及美容產品的業務上；廣告空間出租；通過郵購定單進行的廣告宣傳；替他人採購（替其他企業購買商品或服務）；特許經營的商業管理。

[540] 商標 Marca :

MISEUKU

---

[210] 編號 N.º : N/108511

[220] 申請日 Data de pedido : 2016/02/01

[730] 申請人 Requerente : 金海藥業集團有限公司
KING HIGH FARMACÊUTICO GRUPO LIMITADA

地址 Endereço : 澳門黑沙環第六街7-13號永昌工業大廈2樓A

國籍 Nacionalidade : 根據澳門法例成立 Constituída segundo as leis de Macau

活動 Actividade : 商業 comercial

[511] 類別 Classe : 35

[511] 服務 Serviços : 實業經營，實業管理，網絡營銷及品牌。

[540] 商標 Marca :

MOMO 淼

[210] 編號 N.º : N/108512
[220] 申請日 Data de pedido : 2016/02/01
[730] 申請人 Requerente : 莎莎海外有限公司
Sa Sa Overseas Limited
地址 Endereço : P.O. Box 957, Offshore Incorporations Centre, Road Town, Tortola, British Virgin Islands
國籍 Nacionalidade : 英屬維爾京斯島 Ilhas Virgens Britânicas
活動 Actividade : 商業及工業 comercial e industrial
[511] 類別 Classe : 35
[511] 服務 Serviços : Publicidade; gestão de negócios; administração de negócios; trabalhos de escritório; serviços de venda a retalho, por grosso e de distribuição (através de lojas físicas, via telecomunicações e através da «world wide web») relacionados com cosméticos, cremes, leites para aplicação externa, loções para aplicação externa, geles para aplicação externa, pós para aplicação externa, batons, máscaras, produtos tonificantes, maquilhagem, preparações de maquilhagem, preparações para remoção da maquilhagem, preparações cosméticas com fins de emagrecimento, preparações bronzeadoras, lápis cosméticos, preparações para cuidados das unhas, verniz para os cuidados das unhas, verniz para as unhas, unhas falsas, cotonetes com fins cosméticos, algodão com fins cosméticos, preparações para barbear, champôs, amaciadores de cabelos, geles para pentear e cuidados dos cabelos, pulverizadores para pentear e para os cuidados dos cabelos, mousses para pentear e para os cuidados dos cabelos, bálsamos para pentear e para os cuidados dos cabelos, lacas para os cabelos, preparações de coloração e descoloração de cabelos, preparações para encaracolar ou ondular permanentemente os cabelos, preparações e substâncias para os cuidados de pele, preparações e substâncias para os cuidados dos cabelos; máscaras de beleza, produtos de toilete, pulverizadores à base de água mineral para uso cosmético, geles de duche, preparações para lavagem do corpo, preparações para o corpo, preparações de manicura, preparações bronzeadoras e pós-solares, desodorizantes para o corpo, perfumaria, água de toilete, óleos essenciais, sabões, anti-transpirantes, pastas de dentes, preparações de cuidados dos dentes, preparações de limpeza de dentes, dentífricos, cosméticos para uso na pele, pedras-pomes, extractos de ervas medicinais, para os cuidados de saúde e para emagrecimento do corpo sob a forma de cápsulas, comprimidos, pílulas, concentrados líquidos, pós e cristais, substâncias dietéticas adaptadas para uso medicinal nos cuidados da saúde e emagrecimento do corpo, preparações farmacêuticas e medicinais para cuidados da pele e dos cabelos, preparações farmacêuticas para o tratamento da caspa, preparações e produtos sanitários, preparações medicinais com fins de emagrecimento, substâncias dietéticas adaptadas para uso medicinal, alimentos medicinais para bebés, desinfectantes, fungicidas, sabões medicinais, remédios medicinais para o cabelo, preparações para o banho medicinais, cosméticos de cuidados da pele medicinais, suplementos alimentares de saúde, extractos ervanários, pomadas para queimaduras solares com fins farmacêuticos, preparações para queimaduras solares com fins farmacêuticos, medicamentos com fins dentários, garrafas, escovas, estojos de pentes, pentes, pentes para o cabelo, utensílios cosméticos, aparelhos desodorizantes para uso pessoal, escovas para sobrancelhas, equipamento para remoção da maquilhagem, escovas para as unhas, esfregões de limpeza, pulverizadores de perfume, vaporizadores de perfume, pós compactos, borlas para pós, escovas de esfregar, esponjas com fins cosméticos, borlas para o rosto, esponjas para o rosto, escovas que incorporam uma pedra pomes, utensílios e instrumentos de mão (operados manualmente), cutelaria, navalhas de barbear, máquinas de aparar a barba, abridores de garrafas, abre-latas, alicates de cutículas, pinças de cutículas, cortadores, ferramentas de cortar, extractores de unhas, vernizes para as unhas, máquinas de aparar o pêlo para animais, máquinas de aparar o cabelo para uso pessoal, instrumentos de mão para a ondulação do cabelo, pinças para remover cabelos, enroladores de pestanas, pinças de sobrancelhas, limas de unhas, extractores de unhas eléctri-

cos, corta-unhas, limas de agulhas, enfia-agulhas, conjuntos de pedicura, conjuntos de manicura, estojos de navalhas de barbear, lâminas de navalhas de barbear, navalhas de barbear eléctricas e não-eléctricas, máquinas de barbear para homem, máquinas de barbear para senhora, pinças para frisar os cabelos, estojos de barbear, tesouras, instrumentos de afiar, colheres, pulverizadores, carimbos (instrumentos de mão), pinças para açúcar, artigos de mesa, abre-latas, cortadores, desfibradores e fatiadores para carne e vegetais, garfos, facas, quebra-nozes, aparelhos e instrumentos médicos, aparelhos e instrumentos dentários, biberões para bebés, estojos e outros acessórios para biberões; chupetas para bebés (tetinas), incubadoras para bebés, ligaduras, cobertores eléctricos para uso medicinal, preservativos, contraceptivos, não químicos, aparelhos dentários, chupetas para bebés, limpa-ouvidos, aparelhos de massagem estética, tetinas de biberões, válvulas de biberões, biberões, suportes para pés chatos, calçado ortopédico, fórcipes, luvas para massagem, luvas para uso medicinal, aparelhos auditivos para pessoas com deficiência auditiva, protectores auditivos, aparelhos terapêuticos com ar quente, sacos de gelo com fins medicinais, aparelhos de massagem eléctricos ou não-eléctricos e suas peças para fins de massagem ou vibração de partes do rosto e do corpo, papel, cartão, produtos feitos de papel e cartão, revistas, livros, panfletos, cartazes, cartões impressos, boletins informativos, catálogos, calendários, etiquetas de preços, rótulos de preços, produtos de impressão, artigos para encadernação, fotografias, artigos de papelaria, adesivos para papelaria ou para uso doméstico, material de instrução ou de ensino (com excepção dos aparelhos), materiais plásticos para embalagem, sacos de transporte em papel, cartão ou plástico, cintos de maternidade, colchões de parto, produtos ortopédicos, almofadas abdominais, coxins de aquecimento, almofadas soporíferas para insónias, pegas para fio dental, termómetros, bacias sanitárias, anéis de dentição, implantes cirúrgicos, instrumentos para perfurar orelhas cirúrgicos, brincos pré-esterilizados para perfurar orelhas, aspiradores nasais, conjuntos de testes de diagnósticos médicos, seringas para injecções e agulhas para uso médico, máscaras para o rosto de uso generalizado ou descartáveis, colchões terapêuticos, vaporizadores com fins medicinais, aparelhos de iluminação, aparelhos de aquecimento, aparelhos para gerar vapor, aparelhos de secagem, aparelhos de ventilação, aparelhos de fornecimento de água, aparelhos com fins sanitários, aparelhos de ar condicionado, aparelhos desodorizantes do ar, aparelhos e máquinas de purificar o ar, aquecedores para banhos, aquecedores de camas, aparelhos de arrefecimento líquido, cobertores eléctricos, filtros de café eléctricos, máquinas de café, coadores de café, torradores de café, recipientes de refrigeração, fogões, aparelhos e instalações para cozinhar, utensílios de cozinha, instalações de arrefecimento para tabaco, coxins de aquecimento (almofadas), reguladores [válvulas de controlo de fluxo] [aquecimento], aparelhos desinfectantes, distribuidores de desinfectantes para casas de banho, aparelhos de destilação, secadores de cabelos, filtros para água potável, candeeiros eléctricos, ventoinhas eléctricas, aquecedores eléctricos para biberões, aparelhos de autoclismo, congeladores, torradeiras de frutos, isqueiros a gás, secadores de mãos para casas de banho, acessórios de banho de ar quente, fornos de ar quente, pratos quentes, garrafas de água quente, humidificadores, geleiras, arcas para gelo, máquinas e aparelhos para fazer gelo, chaleiras eléctricas, candeeiros, lanternas, lâmpadas, fornos microondas, instalações de arrefecimento de leite, aquecedores de pratos, lanternas de bolso, tochas de bolso, aquecedores de bolso, panelas de pressão eléctricas, radiadores eléctricos, tomadas para luz eléctrica, colectores solares (aquecimento), torradeiras, aparelhos de fazer bolos/cozinhar, panelas de aquecimento, aquecedores de água, aparelhos e máquinas de purificar a água, esterilizadores de água, acessórios de vestuário, alfinetes, relógios, artigos de joalharia, óculos de sol, brincos, pulseiras, colares, laços para o cabelo, ganchos para o cabelo, lenços para o cabelo, travessões bifurcados para o cabelo, botões de punho, prateleiras para gravatas, isqueiros, canetas, canetas de tinta, couros e imitações de couro, produtos em couro ou imitações de

couro, peles de animais, baús, malas de viagem, chapéus-de-chuva, chapéus-de-sol, bengalas, porta-moedas e carteiras, estojos, bagagem, bolsas, pastas de executivo, mochilas, sacos porta-fatos, sacos para compras, faixas de couro, correias para bandoleiras, cintos, bastões, porta-cartões (porta-notas), coleiras para animais, estojos para chaves, estojos de toilete, açaimos, sacolas escolares, pegas de malas de viagem, malas de viagem, conjuntos de viagem, capas para chapéus-de-chuva, pegas de chapéus-de-chuva, bengalas-assentos, correias de bagagem, sacos de praia, pastas para documentos, malas de mão, tiras de couro, bastões de montanhismo, porta-música, sacos de rede para compras, mochilas de campismo, mochilas escolares, sacos, coberturas para móveis em couro ou imitação de couro, armações de malas de mão, alcofas para transportar bebés, suportes para batons, sacos para cosméticos, acessórios para uso cosmético, instrumentos para aplicar cosméticos, vestuário, calçado, chapelaria, café, chá, cacau, açúcar, arroz, tapioca, sagu, sucedâneos do café, farinhas e preparações feitas de cereais, pão, produtos de pastelaria e confeitaria, gelos comestíveis, suplementos dietéticos e nutricionais não-medicinais ou preparações de alimentos para os cuidados da saúde e da beleza, alimentos nutritivos vendidos sob a forma de pronto-a-comer, vitaminas, minerais, preparações de café, chá em sacos de chá, folhas de chá, chá em pó, chá em forma de cristais ou xaropes, «congee» ou misturas de «congee», mel, xarope de melaço, levedura, fermento em pó, sal, mostarda, vinagre, molhos (condimentos), especiarias, cervejas, águas minerais, bebidas não alcoólicas, bebidas de frutos, sumos de frutos, bebidas não-medicinais, águas, águas gasosas, concentrados e xaropes para fazer bebidas, preparações para fazer bebidas; a reunião, para benefício de terceiros, de uma variedade de produtos, permitindo aos clientes visionarem e adquirirem comodamente esses produtos a partir de uma «website» na Internet para mercadorias generalizadas e de um ponto de venda por grosso; a reunião, para benefício de terceiros, de uma variedade de produtos, permitindo aos clientes visionarem e adquirirem comodamente esses produtos a partir de um catálogo de mercadorias generalizadas por encomenda postal ou através de meios de telecomunicações; a reunião, para benefício de terceiros, de uma variedade de produtos, permitindo aos clientes visionarem e adquirirem comodamente esses produtos a partir de pontos de venda a retalho; serviços de publicidade; serviços de promoção de vendas e de marketing; serviços de agência de importação e exportação; serviços de agência de compra e venda; selecção de produtos e aquisição de produtos para indivíduos e negócios; serviços de gestão de negócios; serviços de administração de negócios; serviços de consultadoria de negócios relacionados com franchising; serviços de venda por grosso e de venda a retalho na Internet; demonstração e exibição em linha de mercadorias para fins promocionais; disseminação de material publicitário de rua ou de montras de lojas; organização, gestão ou realização de exposições ou eventos para promoção de cosméticos, produtos para os cuidados da pele e da beleza; serviços de prestação de informações e notícias promocionais em linha, na área de cosméticos, beleza e maquilhagem; administração comercial do licenciamento de produtos e serviços de terceiros; serviços de compras em linha; publicidade linha numa rede informática ou na Internet; disseminação em linha de material publicitário para terceiros; publicidade por correspondência; apresentação de produtos em meios de comunicação, para fins de venda a retalho; serviços de comparação de preços; informações comerciais e aconselhamento aos consumidores [lojas de aconselhamento aos consumidores]; serviços de leilões em linha; prestação de informações sobre vendas, negócios, publicidade e promoções através de uma rede informática mundial; serviços prestados às empresas ligados à recolha e aluguer de listas de endereços; serviços de encomenda [para terceiros]; serviços de administração de negócios para o processamento de vendas feitas na Internet; serviços de resgate de programas de fidelidade ou de planos de incentivo relacionados com a concessão de benefícios de valor aos clientes; prestação de assistência de negócios na operação e estabelecimento de franchises; serviços de aconselhamento da gestão

de pessoal; assistência de gestão de negócios; análises sobre gestão de negócios; serviços de consultadoria, assessoria e prestação de informações relativas ao supracitado; tudo incluído na classe 35.

[540] 商標 Marca :

Shine by Sasa

---

[210] 編號 N.º : N/108513
[220] 申請日 Data de pedido : 2016/02/01
[730] 申請人 Requerente : 莎莎海外有限公司
Sa Sa Overseas Limited
地址 Endereço : P.O. Box 957, Offshore Incorporations Centre, Road Town, Tortola, British Virgin Islands
國籍 Nacionalidade : 英屬維爾京斯島 Ilhas Virgens Britânicas
活動 Actividade : 商業及工業 comercial e industrial
[511] 類別 Classe : 41
[511] 服務 Serviços : Educação; formação; entretenimento; actividades desportivas e culturais; prestação de serviços de educação e formação; serviços educacionais relacionados com a maquilhagem, cuidados de beleza, tratamentos de beleza, serviços médicos e farmacêuticos, prestação de cursos de formação em relação a maquilhagem; realização de aulas, seminários e conferências nas áreas de maquilhagem, cuidados de beleza, tratamentos de beleza, serviços médicos e farmacêuticos; fornecimento em linha de publicações electrónicas; tudo incluído na classe 41.

[540] 商標 Marca :

Shine by Sasa

---

[210] 編號 N.º : N/108514
[220] 申請日 Data de pedido : 2016/02/01
[730] 申請人 Requerente : 莎莎海外有限公司
Sa Sa Overseas Limited
地址 Endereço : P.O. Box 957, Offshore Incorporations Centre, Road Town, Tortola, British Virgin Islands
國籍 Nacionalidade : 英屬維爾京斯島 Ilhas Virgens Britânicas
活動 Actividade : 商業及工業 comercial e industrial
[511] 類別 Classe : 44
[511] 服務 Serviços : Serviços médicos; serviços veterinários; cuidados de higiene e de beleza para humanos e animais; serviços de agricultura, horticultura e silvicultura; cuidados de higiene e de beleza; serviços de fisioterapia, serviços de salão de beleza; serviços de cuidados com a pele e tratamentos de beleza; serviços de massagem; banhos públicos para fins de higiene; serviços de cabeleireiros, serviços de salão de beleza; selecção de cosméticos em nome de terceiros; fornecimento de informações e serviços de assessoria e consultadoria relacionados com o uso de produtos para os cuidados da pele, tratamentos de beleza, produtos cosméticos, serviços médicos e farmacêuticos através da Internet, por meio de dispositivos de telecomunicações ou de outros meios electrónicos; fornecimento de instalações de sauna; fornecimento de instalações de solário e terraços para banhos de sol; serviços de fitness para o corpo; serviços terapêuticos pessoais relativos à dissolução de gordura; remoção da celulite do corpo; serviços de redução de peso; serviços de tratamento de cabelo; serviços de cuidados de saúde; serviços de maquilhagem; tudo incluído na classe 44.

[540] 商標 Marca :

Shine by Sasa

---

[210] 編號 N.º : N/108516
[220] 申請日 Data de pedido : 2016/02/01
[730] 申請人 Requerente : Nutricia International B.V.
地址 Endereço : Schiphol Boulevard 105, 1118 BG Schiphol Airport, The Netherlands
國籍 Nacionalidade : 荷蘭 Holandesa
活動 Actividade : 商業及工業 comercial e industrial
[511] 類別 Classe : 5
[511] 產品 Produtos : Alimentos para fins médicos especiais; substâncias dietéticas adaptadas para uso medicinal; alimentos para bebés, crianças e inválidos; alimentos para bebés com necessidades nutricionais especiais; leite para bebés e crianças; suplementos dietéticos nutricionais para uso medicinal; produtos nutricionais para uso medicinal; cereais para crianças; preparados vitamínicos; alimentos para fins médicos especiais, especialmente pílulas de óleos de peixe com DHA e outros preparados de pré-concepcional, gravidez e amamentação.
[540] 商標 Marca :

NUTRICIA
AptaMama
媽媽專用DHA魚油丸

[591] 商標顏色 Cores de marca : Azul, azul-escuro, azul-claro e branco.

---

[210] 編號 N.º : N/108517
[220] 申請日 Data de pedido : 2016/02/01
[730] 申請人 Requerente : HONDA MOTOR CO., LTD.
地址 Endereço : 1-1, Minami-Aoyama 2-chome, Minato-ku, Tokyo 107-8556, Japan
國籍 Nacionalidade : 日本 Japonesa
活動 Actividade : 商業及工業 comercial e industrial
[511] 類別 Classe : 12
[511] 產品 Produtos : Veículos; aparelhos para locomoção por terra, ar ou água; e peças e acessórios para os artigos supra mencionados, incluídos na Classe 12.
[540] 商標 Marca :

TYPE R

[591] 商標顏色 Cores de marca : Preto e vermelho.

---

[210] 編號 N.º : N/108518
[220] 申請日 Data de pedido : 2016/02/01
[730] 申請人 Requerente : Richemont International SA
地址 Endereço : Route des Biches 10, Villars-sur-Glâne, Switzerland
國籍 Nacionalidade : 瑞士 Suíça
活動 Actividade : 商業及工業 comercial e industrial
[511] 類別 Classe : 14

[511] 產品 Produtos : Botões de punho, molas para gravata, anéis (artigos de joalharia), pulseiras (artigos de joalharia), brincos (artigos de joalharia), colares (artigos de joalharia), alfinetes de peito (artigos de joalharia), argolas para chaves em metais preciosos; relojoaria e instrumentos cronométricos; relógios, cronómetros, relógios de parede e de mesa, estojos para relógios, ponteiros de relógios (relógios de parede e mesa e relojoaria); mecanismos para relógios de parede e mesa e relógios; despertador; pulseiras para relógios, braceletes para relógios, caixas em metais preciosos.

[540] 商標 Marca :

OVERSEAS

[300] 優先權 Prioridade :

日期Data	編號N.º	國家/地區País/Território
2015/12/01	65098/2015	瑞士 Suíça

---

[210] 編號 N.º : N/108526

[220] 申請日 Data de pedido : 2016/02/01

[730] 申請人 Requerente : Neocell Corporation

地址 Endereço : 17500 Gillette Avenue, Irvine, California 92614 USA

國籍 Nacionalidade : 美國 Americana

活動 Actividade : 商業及工業 comercial e industrial

[511] 類別 Classe : 3

[511] 產品 Produtos : Cremes cosméticos para o cuidado da pele; preparados não medicinais para o cuidado da pele; preparados não medicinais para o cuidado da pele, nomeadamente, cremes, loções, géis, tónicos, produtos de limpeza e depiladores; produtos para o cuidado da pele, nomeadamente, ceras não medicinais para a pele; preparados para o cuidado da pele para remover rugas.

[540] 商標 Marca :

NEOCELL

---

[210] 編號 N.º : N/108527

[220] 申請日 Data de pedido : 2016/02/01

[730] 申請人 Requerente : Neocell Corporation

地址 Endereço : 17500 Gillette Avenue, Irvine, California 92614 USA

國籍 Nacionalidade : 美國 Americana

活動 Actividade : 商業及工業 comercial e industrial

[511] 類別 Classe : 5

[511] 產品 Produtos : Suplementos nutricionais; suplementos dietéticos para animais de estimação em forma de aperitivos para animais de estimação.

[540] 商標 Marca :

NEOCELL

---

[210] 編號 N.º : N/108528

[220] 申請日 Data de pedido : 2016/02/01

[730] 申請人 Requerente : Neocell Corporation
地址 Endereço : 17500 Gillette Avenue, Irvine, California 92614 USA
國籍 Nacionalidade : 美國 Americana
活動 Actividade : 商業及工業 comercial e industrial
[511] 類別 Classe : 35
[511] 服務 Serviços : Serviços de lojas de vendas a retalho e por grosso online relacionados com produtos cosméticos, produtos para o cuidado da pele, suplementos nutricionais e suplementos para animais de estimação.
[540] 商標 Marca :

NEOCELL

---

[210] 編號 N.º : N/108529
[220] 申請日 Data de pedido : 2016/02/01
[730] 申請人 Requerente : Neocell Corporation
地址 Endereço : 17500 Gillette Avenue, Irvine, California 92614 USA
國籍 Nacionalidade : 美國 Americana
活動 Actividade : 商業及工業 comercial e industrial
[511] 類別 Classe : 3
[511] 產品 Produtos : Cremes cosméticos para o cuidado da pele; preparados não medicinais para o cuidado da pele; preparados não medicinais para o cuidado da pele, nomeadamente, cremes, loções, géis, tónicos, produtos de limpeza e depiladores; produtos para o cuidado da pele, nomeadamente, ceras não medicinais para a pele; preparados para o cuidado da pele para remover rugas.
[540] 商標 Marca :

---

[210] 編號 N.º : N/108530
[220] 申請日 Data de pedido : 2016/02/01
[730] 申請人 Requerente : Neocell Corporation
地址 Endereço : 17500 Gillette Avenue, Irvine, California 92614 USA
國籍 Nacionalidade : 美國 Americana
活動 Actividade : 商業及工業 comercial e industrial
[511] 類別 Classe : 5
[511] 產品 Produtos : Suplementos nutricionais; suplementos dietéticos para animais de estimação em forma de aperitivos para animais de estimação.
[540] 商標 Marca :

[210] 編號 N.º : N/108531
[220] 申請日 Data de pedido : 2016/02/01
[730] 申請人 Requerente : Neocell Corporation
地址 Endereço : 17500 Gillette Avenue, Irvine, California 92614 USA
國籍 Nacionalidade : 美國 Americana
活動 Actividade : 商業及工業 comercial e industrial
[511] 類別 Classe : 35
[511] 服務 Serviços : Serviços de lojas de vendas a retalho e por grosso online relacionados com produtos cosméticos, produtos para o cuidado da pele, suplementos nutricionais e suplementos para animais de estimação.
[540] 商標 Marca :

---

[210] 編號 N.º : N/108532
[220] 申請日 Data de pedido : 2016/02/01
[730] 申請人 Requerente : ROGERS ENGLAND LIMITED
地址 Endereço : 香港中環皇后大道中183號新紀元廣場中遠大厦11樓1103室
國籍 Nacionalidade : 根據香港法例成立 Constituída segundo as leis de H.K.
活動 Actividade : 商業及工業 comercial e industrial
[511] 類別 Classe : 11
[511] 產品 Produtos : 消毒設備，水淨化裝置，水過濾器，水消毒器，污水淨化裝置，飲用水過濾器，巴氏滅菌器，水淨化設備和機器，消毒器，水軟化設備和裝置，水族池過濾設備，游泳池用氯化裝置，污水處理設備，水管龍頭，管道龍頭（栓），噴水器，壓力水箱，水管用混水龍頭，自來水設備的調節和安全附件，龍頭，進水裝置，衛生器械和設備。
[540] 商標 Marca :

kona

---

[210] 編號 N.º : N/108533
[220] 申請日 Data de pedido : 2016/02/01
[730] 申請人 Requerente : ROGERS ENGLAND LIMITED
地址 Endereço : 香港中環皇后大道中183號新紀元廣場中遠大厦11樓1103室
國籍 Nacionalidade : 根據香港法例成立 Constituída segundo as leis de H.K.
活動 Actividade : 商業及工業 comercial e industrial
[511] 類別 Classe : 11
[511] 產品 Produtos : 消毒設備，水淨化裝置，水過濾器，水消毒器，污水淨化裝置，飲用水過濾器，巴氏滅菌器，水淨化設備和機器，消毒器，水軟化設備和裝置，水族池過濾設備，游泳池用氯化裝置，污水處理設備，水管龍頭，管道龍頭（栓），噴水器，壓力水箱，水管用混水龍頭，自來水設備的調節和安全附件，龍頭，進水裝置，衛生器械和設備。

[540] 商標 Marca :

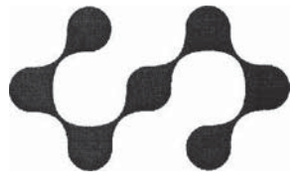

---

[210] 編號 N.º : N/108534
[220] 申請日 Data de pedido : 2016/02/02
[730] 申請人 Requerente : 深圳市金立通信設備有限公司
地址 Endereço : 中國廣東省深圳市福田區深南大道7028號時代科技大廈21樓
國籍 Nacionalidade : 中國 Chinesa
活動 Actividade : 商業 comercial
[511] 類別 Classe : 9
[511] 產品 Produtos : 計算機外圍設備；電話機；無繩電話；耳塞機；照相機（攝影）；視頻顯示屏；電子防盜裝置；電池；電池充電器；移動電源（可充電電池）。
[540] 商標 Marca :

[300] 優先權 Prioridade :

日期Data	編號N.º	國家/地區País/Território
2015/08/28	17786077	中國 China

---

[210] 編號 N.º : N/108535
[220] 申請日 Data de pedido : 2016/02/02
[730] 申請人 Requerente : 焯晟環球集團有限公司
地址 Endereço : 香港新界葵涌打磚坪街63-75號冠和大廈3樓B16
國籍 Nacionalidade : 根據香港法例成立 Constituída segundo as leis de H.K.
活動 Actividade : 商業 comercial
[511] 類別 Classe : 34
[511] 產品 Produtos : 電子香煙；煙草；香煙；煙斗；香煙盒；煙灰缸；火柴；吸煙用打火機；香煙過濾嘴；除香精油外的煙草用調味品。
[540] 商標 Marca :

老炮兒

---

[210] 編號 N.º : N/108536
[220] 申請日 Data de pedido : 2016/02/02
[730] 申請人 Requerente : 廣州達森光電科技有限公司
GUANGZHOU DASEN LIGHTING ELECTRONICS LIMITED
地址 Endereço : 中國廣東省廣州市花都區花山鎮華僑科技工業園育才路12號
No. 12 Yucai Road, Huaqiao Industrial Park, Huashan Town, Huadu District, Guangzhou, Guangdong Province, 510800, China

國籍 Nacionalidade : 中國 Chinesa
活動 Actividade : 商業 comercial
[511] 類別 Classe : 11
[511] 產品 Produtos : 燈；照明燈（曳光管）；汽車前燈；舞臺燈具；發光二極體（LED）照明器具；提燈；空氣淨化裝置和機器；水分配設備；蒸氣浴裝置；消毒設備。
[540] 商標 Marca :

Intuit

---

[210] 編號 N.º : N/108537
[220] 申請日 Data de pedido : 2016/02/02
[730] 申請人 Requerente : 何伯基
地址 Endereço : 澳門黑沙環高利亞將軍上將大馬路105號2樓C座
國籍 Nacionalidade : 中國 Chinesa
活動 Actividade : 商業及工業 comercial e industrial
[511] 類別 Classe : 30
[511] 產品 Produtos : 咖啡、茶、可可、糖、米、食用澱粉、咖啡代用品、麵粉及穀類製品、麵包、糕點及糖果、冰製食品、蜂蜜、糖漿、鮮酵母、發酵粉、食鹽、調味品、調味用香料。
[540] 商標 Marca :

[591] 商標顏色 Cores de marca : 金色，黑色，如圖所示。

---

[210] 編號 N.º : N/108538
[220] 申請日 Data de pedido : 2016/02/02
[730] 申請人 Requerente : 鍾慧茹
地址 Endereço : 澳門沙梨頭海邊大馬路朗豪坊地下D舖
國籍 Nacionalidade : 中國 Chinesa
活動 Actividade : 商業及工業 comercial e industrial
[511] 類別 Classe : 43
[511] 服務 Serviços : 提供食物和飲料服務。
[540] 商標 Marca :

---

[210] 編號 N.º : N/108539
[220] 申請日 Data de pedido : 2016/02/02
[730] 申請人 Requerente : 鍾慧茹

地址 Endereço : 澳門沙梨頭海邊大馬路朗豪坊地下D舖
國籍 Nacionalidade : 中國 Chinesa
活動 Actividade : 商業及工業 comercial e industrial
[511] 類別 Classe : 43
[511] 服務 Serviços : 提供食物和飲料服務。
[540] 商標 Marca :

[591] 商標顏色 Cores de marca : 金色，如圖所示。

---

[210] 編號 N.º : N/108548
[220] 申請日 Data de pedido : 2016/02/02
[730] 申請人 Requerente : CELINE
地址 Endereço : 16 rue Vivienne 75002 Paris, France
國籍 Nacionalidade : 法國 Francesa
活動 Actividade : 商業及工業 comercial e industrial
[511] 類別 Classe : 3
[511] 產品 Produtos : Sabões; produtos de perfumaria; cosméticos; loções para os cabelos, desodorizantes.
[540] 商標 Marca :

CÉLINE

---

[210] 編號 N.º : N/108549
[220] 申請日 Data de pedido : 2016/02/02
[730] 申請人 Requerente : CELINE
地址 Endereço : 16 rue Vivienne 75002 Paris, France
國籍 Nacionalidade : 法國 Francesa
活動 Actividade : 商業及工業 comercial e industrial
[511] 類別 Classe : 9
[511] 產品 Produtos : Óculos, óculos de sol e estojos para óculos; estojos para telemóveis, suportes adaptados para telemóveis, estojos para transporte de laptops, acessórios não electrónicos para telefones portáteis, para computadores, para máquinas fotográficas, para tablets digitais e para leitores de MP3, hardware USB, auscultadores.
[540] 商標 Marca :

CÉLINE

---

[210] 編號 N.º : N/108550
[220] 申請日 Data de pedido : 2016/02/02
[730] 申請人 Requerente : CELINE
地址 Endereço : 16 rue Vivienne 75002 Paris, France
國籍 Nacionalidade : 法國 Francesa

活動 Actividade : 商業及工業 comercial e industrial
[511] 類別 Classe : 14
[511] 產品 Produtos : Artigos de joalharia, nomeadamente brincos, botões de punho, pulseiras, broches, colares, pendentes, anéis, porta-chaves; relógios, braceletes para relógios e caixas para relógios.
[540] 商標 Marca :

CÉLINE

---

[210] 編號 N.º : N/108551
[220] 申請日 Data de pedido : 2016/02/02
[730] 申請人 Requerente : CELINE
地址 Endereço : 16 rue Vivienne 75002 Paris, France
國籍 Nacionalidade : 法國 Francesa
活動 Actividade : 商業及工業 comercial e industrial
[511] 類別 Classe : 18
[511] 產品 Produtos : Caixas em couro ou imitação de couro; sacos de viagem, conjuntos de viagem (marroquinaria), maletas, sacos para vestuário para viagem; estojos para artigos de toilette (não preenchidos); mochilas, malas de mão; pastas para documentos em couro; carteiras, porta-moedas, porta-chaves (marroquinaria), chapéus-de-chuva.
[540] 商標 Marca :

CÉLINE

---

[210] 編號 N.º : N/108552
[220] 申請日 Data de pedido : 2016/02/02
[730] 申請人 Requerente : CELINE
地址 Endereço : 16 rue Vivienne 75002 Paris, France
國籍 Nacionalidade : 法國 Francesa
活動 Actividade : 商業及工業 comercial e industrial
[511] 類別 Classe : 25
[511] 產品 Produtos : Vestuário e roupa interior, nomeadamente, camisas, t-shirts, pulôveres, saias, vestidos, calças, casacos, jaquetas, cintos (vestuário), lenços de cabeça e pescoço, charpas, luvas, gravatas, peúgas, lingerie, fatos de banho, roupa de dormir, calçado; chapelaria.
[540] 商標 Marca :

CÉLINE

---

[210] 編號 N.º : N/108553
[220] 申請日 Data de pedido : 2016/02/02
[730] 申請人 Requerente : CELINE
地址 Endereço : 16 rue Vivienne 75002 Paris, France
國籍 Nacionalidade : 法國 Francesa
活動 Actividade : 商業及工業 comercial e industrial

[511] 類別 Classe : 35

[511] 服務 Serviços : Publicidade; aluguer de espaços publicitários; apresentação de produtos em meios de comunicação para fins de venda a retalho; apresentação de produtos (de vestuário, calçado, chapelaria, marroquinaria, óptica, joalharia, relojoaria e bagagem) em todos os meios de comunicação para fins de venda a retalho; demonstração de produtos (de vestuário, calçado, chapelaria, marroquinaria, óptica, joalharia, relojoaria e bagagem); publicidade directa por correio; publicidade em linha numa rede informática; publicação de textos publicitários; sondagens de opinião; estudos de marketing; consultadoria de gestão e organização de negócios; assistência de gestão de negócios; informações comerciais e aconselhamento aos consumidores [loja de aconselhamento ao consumidor]; administração comercial do licenciamento de produtos e serviços de terceiros; prestação de informações comerciais e de contactos de negócios; organização de feiras com fins comerciais ou publicitários; organização de exposições de moda para fins de venda e de publicidade; organização de desfiles de moda para fins promocionais; terceirização de serviços [assistência de negócios]; promoção de vendas de vestuário, calçado, chapelaria, marroquinaria, produtos de óptica, joalharia, relojoaria e bagagem; promoções de vendas para terceiros; serviços de aquisição para terceiros [comprar bens e serviços para outras empresas]; marketing; serviços de leilões; prestação de um mercado em linha para compradores e vendedores de produtos e serviços; consultadoria de gestão de pessoal; serviços de relocalização para empresas; pesquisa de dados em arquivos informáticos para terceiros; contabilidade; aluguer de máquinas de venda automática; angariação de patrocínios; aluguer de stands de vendas; serviços a retalho ou por grosso de produtos farmacêuticos, veterinários e higiénicos e medicamentos.

[540] 商標 Marca :

CÉLINE

---

[210] 編號 N.º : N/108555

[220] 申請日 Data de pedido : 2016/02/02

[730] 申請人 Requerente : 蔡碧玉
Li Sia Ana

地址 Endereço : 澳門氹仔拉哥斯街海怡花園第一座7樓A室

國籍 Nacionalidade : 中國 Chinesa

活動 Actividade : 商業 comercial

[511] 類別 Classe : 30

[511] 產品 Produtos : 麵粉及穀類製品。

[540] 商標 Marca :

poker pie

[591] 商標顏色 Cores de marca : 紅色，黑字，如圖所示。

---

[210] 編號 N.º : N/108556

[220] 申請日 Data de pedido : 2016/02/02

[730] 申請人 Requerente : 唐永明
Tong Wing Ming

地址 Endereço : 10, Beco do Gonçalo, Edif. Siu Cheong 2B, Macau
國籍 Nacionalidade : 中國 Chinesa
活動 Actividade : 商業及工業 comercial e industrial
[511] 類別 Classe : 3
[511] 產品 Produtos : 漂白劑及其他洗衣用物料；清潔、擦亮、去脂及研磨用製劑；肥皂；香料、精油、化妝品、髮水；牙膏、牙粉。
[540] 商標 Marca :

---

[210] 編號 N.º : N/108557
[220] 申請日 Data de pedido : 2016/02/02
[730] 申請人 Requerente : 唐永明
Tong Wing Ming
地址 Endereço : 10, Beco do Gonçalo, Edif. Siu Cheong 2B, Macau
國籍 Nacionalidade : 中國 Chinesa
活動 Actividade : 商業及工業 comercial e industrial
[511] 類別 Classe : 30
[511] 產品 Produtos : 植物類食品（穀類製品），燕窩梨膏，燕麥，燕麥片，燕麥粥，燕麥食品，蜂王漿，蜂王漿膠囊，蜂膠，蜂膠膠囊，蜂蠟，蜂蜜，蜜糖，螺旋藻（非醫用營養品），蟲草雞精，酵母，酵母菌，除殼燕麥，非醫用口香糖，非醫用浸液，非醫用片劑酵母，非醫用蜂王漿，非醫用保健食品，非醫用營養口服液，非醫用營養品，非醫用營養液，非醫用營養片，非醫用營養粉，非醫用營養膠囊，非醫用營養膏，非醫用營養精，咖啡飲料，咖啡，茶，可可，糖，米，木薯澱粉，西米，咖啡代用品，麵粉及穀類製品，麵包，糕點及糖果，冰製食品，糖漿，鮮酵母，發酵粉，食鹽，芥末，醋，沙司（調味品），調味用香料，飲用冰，人用麥芽，去殼大麥，各種研碎的被蒸熟的小麥（粗麵粉），碾碎的大麥，粗燕麥粉，麥乳精，麥皮，麥米粥，麥芽糖，麥芽餅乾，麥類製品。
[540] 商標 Marca :

---

[210] 編號 N.º : N/108566
[220] 申請日 Data de pedido : 2016/02/02
[730] 申請人 Requerente : 李文革
地址 Endereço : 中國重慶市沙坪壩區鳳天大道3號29-5
國籍 Nacionalidade : 中國 Chinesa
活動 Actividade : 商業及工業 comercial e industrial
[511] 類別 Classe : 12

[511] 產品 Produtos : 陸地車輛傳動齒輪；陸地車輛減速齒輪；腳踏車傳動齒輪；自行車、腳踏車用打氣筒；繩纜運輸裝置和設備；搬運手推車；補內胎用全套工具；輪胎（運載工具用）；運載工具用懸置減震器；陸、空、水或鐵路用機動運載工具。

[540] 商標 Marca :

---

[210] 編號 N.º : N/108567

[220] 申請日 Data de pedido : 2016/02/02

[730] 申請人 Requerente : 重慶市天子之歌鋼琴（集團）有限公司

地址 Endereço : 中國重慶市九龍坡區楊家坪直港大道天鵝花園

國籍 Nacionalidade : 中國 Chinesa

活動 Actividade : 商業及工業 comercial e industrial

[511] 類別 Classe : 41

[511] 服務 Serviços : 學校（教育）；組織教育或娛樂競賽；出借書籍的圖書館；除廣告以外的版面設計；表演制作；演出；管弦樂團；輔導（培訓）；現場表演；組織文化或教育展覽。

[540] 商標 Marca :

---

[210] 編號 N.º : N/108568

[220] 申請日 Data de pedido : 2016/02/02

[730] 申請人 Requerente : RELX Intellectual Properties SA

地址 Endereço : Espace de l ' Europe 3, 2000 Neuchâtel, Switzerland

國籍 Nacionalidade : 瑞士 Suíça

活動 Actividade : 商業及工業 comercial e industrial

[511] 類別 Classe : 9

[511] 產品 Produtos : Software informático, gravado; programas informáticos [software transferível]; software de jogos de computador; software de aplicações informáticas, transferíveis; publicações electrónicas, transferíveis; software informático para hospedagem de conteúdo digital na Internet; software para a indústria de jogos; aparelhos para o processamento de transacções de cartões e dados relacionados com os mesmos e para processamento de pagamentos.

[540] 商標 Marca :

[591] 商標顏色 Cores de marca : Reivindica a cor vermelha tal como representado na figura.

---

[210] 編號 N.º : N/108569

[220] 申請日 Data de pedido : 2016/02/02

[730] 申請人 Requerente : RELX Intellectual Properties SA

地址 Endereço : Espace de l ' Europe 3, 2000 Neuchâtel, Switzerland

國籍 Nacionalidade : 瑞士 Suíça
活動 Actividade : 商業及工業 comercial e industrial
[511] 類別 Classe : 35
[511] 服務 Serviços : Serviços de assistência, assessoria, consultadoria e informações para a indústria de jogos relacionados com operações de negócios, oportunidades de negócios, análises de negócios, planeamento de negócios, estratégia de negócios, gestão de negócios e desenvolvimento de negócios todos em conexão com jogos comerciais; serviços de assistência, assessoria, consultadoria e informações em relação a análises de negócios, planeamento de negócios, estratégia de negócios, gestão de negócios e desenvolvimento de negócios para a indústria de jogos; prestação de serviços de assessoria a fabricantes, fornecedores, operadores e reguladores na indústria de jogos sobre operações de negócios, oportunidades de negócios, análises de negócios, planeamento de negócios, estratégia de negócios, gestão de negócios e desenvolvimento de negócios todos em conexão com jogos legais; prestação de serviços de correspondência de empresas para auxiliar terceiros a encontrarem parceiros para negócios de exportação, «sourcing» e investimento.
[540] 商標 Marca :

IGAMING 365

[591] 商標顏色 Cores de marca : Reivindica a cor vermelha tal como representado na figura.

---

[210] 編號 N.º : N/108570
[220] 申請日 Data de pedido : 2016/02/02
[730] 申請人 Requerente : RELX Intellectual Properties SA
地址 Endereço : Espace de l ' Europe 3, 2000 Neuchâtel, Switzerland
國籍 Nacionalidade : 瑞士 Suíça
活動 Actividade : 商業及工業 comercial e industrial
[511] 類別 Classe : 38
[511] 服務 Serviços : Fornecimento de acesso a bases de dados; fornecimento de acesso de utilizador a redes informáticas mundiais; serviços de transmissão electrónica em linha para operações de pagamento seguras; fornecimento de «chat rooms» e fóruns em linha para a transmissão de mensagens relacionadas com temas de entretenimento de jogos de computador.
[540] 商標 Marca :

IGAMING 365

[591] 商標顏色 Cores de marca : Reivindica a cor vermelha tal como representado na figura.

---

[210] 編號 N.º : N/108571
[220] 申請日 Data de pedido : 2016/02/02
[730] 申請人 Requerente : RELX Intellectual Properties SA
地址 Endereço : Espace de l ' Europe 3, 2000 Neuchâtel, Switzerland
國籍 Nacionalidade : 瑞士 Suíça
活動 Actividade : 商業及工業 comercial e industrial
[511] 類別 Classe : 41
[511] 服務 Serviços : Entretenimento; serviços de jogos prestados em linha a partir de uma rede informática; fornecimento de publicações electrónicas em linha, não transferíveis; serviços educacionais, nomeadamente, seminários, palestras e conferências educacionais no domínio dos

jogos; fornecimento de informações em linha relativas a entretenimento de jogos de computador; prestação de serviços de apostas, jogo e/ou instalações de jogo.

[540] 商標 Marca :

IGAMING 365

[591] 商標顏色 Cores de marca : Reivindica a cor vermelha tal como representado na figura.

---

[210] 編號 N.º : N/108572
[220] 申請日 Data de pedido : 2016/02/02
[730] 申請人 Requerente : RELX Intellectual Properties SA
地址 Endereço : Espace de l ' Europe 3, 2000 Neuchâtel, Switzerland
國籍 Nacionalidade : 瑞士 Suíça
活動 Actividade : 商業及工業 comercial e industrial
[511] 類別 Classe : 42
[511] 服務 Serviços : Programação de computadores; design de software informático; consultadoria de software informático; software como um serviço; serviços de consultadoria relacionados com o desenvolvimento de software; serviços de segurança para redes informáticas; hospedagem de conteúdos digitais em redes informáticas; serviços de design, criação e hospedagem de websites; serviços profissionais, nomeadamente identificação e proposta de soluções técnicas e serviços de suporte técnico, e serviços de consultadoria informática no campo da indústria de jogos; concepção, criação e hospedagem de websites de pagamento de contas.
[540] 商標 Marca :

IGAMING 365

[591] 商標顏色 Cores de marca : Reivindica a cor vermelha tal como representado na figura.

---

[210] 編號 N.º : N/108573
[220] 申請日 Data de pedido : 2016/02/02
[730] 申請人 Requerente : 簡約室內設計有限公司
COMPANHIA DE DESIGN DE INTERIORES MPLUS, LIMITADA
地址 Endereço : 澳門文第士街4-A號1樓
國籍 Nacionalidade : 根據澳門法例成立 Constituída segundo as leis de Macau
活動 Actividade : 商業 comercial
[511] 類別 Classe : 42
[511] 服務 Serviços : 室內設計。
[540] 商標 Marca :

mplusinteriordesign
簡約室內設計

[591] 商標顏色 Cores de marca : 紅色和灰色，如圖所示。

---

[210] 編號 N.º : N/108574
[220] 申請日 Data de pedido : 2016/02/02
[730] 申請人 Requerente : COWAY CO., LTD.

地址 Endereço : 136-23, Yugumagoksa-ro, Yugu-eup, Gongju, Choongcheongnam-do, Republic of Korea
國籍 Nacionalidade : 南韓 Sul-Coreana
活動 Actividade : 商業及工業 comercial e industrial
[511] 類別 Classe : 3
[511] 產品 Produtos : Cosméticos; loções para a pele; loções para protecção solar; loções para o corpo; maquilhagem; bases de maquilhagem; batons para dar brilho aos lábios; perfumes; aromáticos (óleos essenciais); aromático para fins doméstico, sabonetes para cuidados do corpo; produtos para lavar o rosto; champôs; máscaras de beleza; produtos para remover a maquilhagem.
[540] 商標 Marca :

Re:NK

---

[210] 編號 N.º : N/108575
[220] 申請日 Data de pedido : 2016/02/02
[730] 申請人 Requerente : COWAY CO., LTD.
地址 Endereço : 136-23, Yugumagoksa-ro, Yugu-eup, Gongju, Choongcheongnam-do, Republic of Korea
國籍 Nacionalidade : 南韓 Sul-Coreana
活動 Actividade : 商業及工業 comercial e industrial
[511] 類別 Classe : 3
[511] 產品 Produtos : Cosméticos; loções para a pele; loções para protecção solar; loções para o corpo; maquilhagem; bases de maquilhagem; batons para dar brilho aos lábios; perfumes; aromáticos (óleos essenciais); aromático para fins doméstico, sabonetes para cuidados do corpo; produtos para lavar o rosto; champôs; máscaras de beleza; produtos para remover a maquilhagem.
[540] 商標 Marca :

N2 by Re:NK

---

[210] 編號 N.º : N/108586
[220] 申請日 Data de pedido : 2016/02/02
[730] 申請人 Requerente : Abbott Laboratories
地址 Endereço : 100 Abbott Park Road, Abbott Park, Illinois 60064, United States of America
國籍 Nacionalidade : 美國 Americana
活動 Actividade : 商業及工業 comercial e industrial
[511] 類別 Classe : 5
[511] 產品 Produtos : Substâncias dietéticas para uso medicinal; suplementos nutricionais dietéticos; suplementos dietéticos e nutricionais para crianças; suplementos nutricionais líquidos; suplementos nutricionais e dietéticos em barras; leite em pó para recém-nascidos; alimentos para bebés; vitaminas pré-natais; vitaminas para amamentação.
[540] 商標 Marca :

親體免疫盾

---

[210] 編號 N.º : N/108587
[220] 申請日 Data de pedido : 2016/02/02

[730] 申請人 Requerente : Abbott Laboratories
地址 Endereço : 100 Abbott Park Road, Abbott Park, Illinois 60064, United States of America
國籍 Nacionalidade : 美國 Americana
活動 Actividade : 商業及工業 comercial e industrial
[511] 類別 Classe : 29
[511] 產品 Produtos : Leite e lacticínios; leite em pó.
[540] 商標 Marca :

親體免疫盾

---

[210] 編號 N.º : N/108588
[220] 申請日 Data de pedido : 2016/02/02
[730] 申請人 Requerente : Abbott Laboratories
地址 Endereço : 100 Abbott Park Road, Abbott Park, Illinois 60064, United States of America
國籍 Nacionalidade : 美國 Americana
活動 Actividade : 商業及工業 comercial e industrial
[511] 類別 Classe : 35
[511] 服務 Serviços : Promoção em áreas de leite em pó para recém-nascidos e benefícios de para o sistema imunitário.
[540] 商標 Marca :

親體免疫盾

---

[210] 編號 N.º : N/108589
[220] 申請日 Data de pedido : 2016/02/02
[730] 申請人 Requerente : Abbott Laboratories
地址 Endereço : 100 Abbott Park Road, Abbott Park, Illinois 60064, United States of America
國籍 Nacionalidade : 美國 Americana
活動 Actividade : 商業及工業 comercial e industrial
[511] 類別 Classe : 29
[511] 產品 Produtos : Preparados de leite em pó; leite e lacticínios.
[540] 商標 Marca :

ISOMIL

---

[210] 編號 N.º : N/108590
[220] 申請日 Data de pedido : 2016/02/02
[730] 申請人 Requerente : Abbott Laboratories
地址 Endereço : 100 Abbott Park Road, Abbott Park, Illinois 60064, United States of America
國籍 Nacionalidade : 美國 Americana
活動 Actividade : 商業及工業 comercial e industrial
[511] 類別 Classe : 5
[511] 產品 Produtos : Substâncias dietéticas para uso medicinal; suplementos nutricionais dietéticos; suplementos dietéticos e nutricionais para crianças; suplementos nutricionais líquidos; suplementos

nutricionais e dietéticos em barras; leite em pó para recém-nascidos; alimentos para bebés; vitaminas pré-natais; vitaminas para amamentação.

[540] 商標 Marca :

NATURAL BOND FORMULA

---

[210] 編號 N.º : N/108591
[220] 申請日 Data de pedido : 2016/02/02
[730] 申請人 Requerente : Abbott Laboratories
地址 Endereço : 100 Abbott Park Road, Abbott Park, Illinois 60064, United States of America
國籍 Nacionalidade : 美國 Americana
活動 Actividade : 商業及工業 comercial e industrial
[511] 類別 Classe : 29
[511] 產品 Produtos : Leite e lacticínios; leite em pó.
[540] 商標 Marca :

NATURAL BOND FORMULA

---

[210] 編號 N.º : N/108592
[220] 申請日 Data de pedido : 2016/02/02
[730] 申請人 Requerente : Abbott Laboratories
地址 Endereço : 100 Abbott Park Road, Abbott Park, Illinois 60064, United States of America
國籍 Nacionalidade : 美國 Americana
活動 Actividade : 商業及工業 comercial e industrial
[511] 類別 Classe : 5
[511] 產品 Produtos : Substâncias dietéticas para uso medicinal; suplementos nutricionais dietéticos; suplementos dietéticos e nutricionais para crianças; suplementos nutricionais líquidos; suplementos nutricionais e dietéticos em barras; leite em pó para recém-nascidos; alimentos para bebés; vitaminas pré-natais; vitaminas para amamentação.
[540] 商標 Marca :

INTELLI-ABSORPTION STRUCTURE TECHNOLOGY

---

[210] 編號 N.º : N/108593
[220] 申請日 Data de pedido : 2016/02/02
[730] 申請人 Requerente : Abbott Laboratories
地址 Endereço : 100 Abbott Park Road, Abbott Park, Illinois 60064, United States of America
國籍 Nacionalidade : 美國 Americana
活動 Actividade : 商業及工業 comercial e industrial
[511] 類別 Classe : 29
[511] 產品 Produtos : Leite e lacticínios; leite em pó.
[540] 商標 Marca :

INTELLI-ABSORPTION STRUCTURE TECHNOLOGY

---

[210] 編號 N.º : N/108597
[220] 申請日 Data de pedido : 2016/02/02
[730] 申請人 Requerente : Tough Mudder Incorporated

地址 Endereço : 7th Floor, 15 Metro Tech Center, Brooklyn, New York 11201, United States Of America
國籍 Nacionalidade : 美國 Americana
活動 Actividade : 商業及工業 comercial e industrial
[511] 類別 Classe : 25
[511] 產品 Produtos : Lenços estampados; bonés e chapéus de basebol; barretes para crianças; calções para ginástica; camisas de treino com capuz; vestuário de uma peça para crianças e bebés; camisas de manga comprida; calças de treino; t-shirts; camisolas curtas.
[540] 商標 Marca :

TOUGH MUDDER

---

[210] 編號 N.º : N/108598
[220] 申請日 Data de pedido : 2016/02/02
[730] 申請人 Requerente : Tough Mudder Incorporated
地址 Endereço : 7th Floor, 15 Metro Tech Center, Brooklyn, New York 11201, United States Of America
國籍 Nacionalidade : 美國 Americana
活動 Actividade : 商業及工業 comercial e industrial
[511] 類別 Classe : 41
[511] 服務 Serviços : Organização de eventos desportivos, nomeadamente, corridas em lama, corridas cross--country, cursos de obstáculo de estilo militar e eventos de natação ao ar livre.
[540] 商標 Marca :

TOUGH MUDDER

---

[210] 編號 N.º : N/108599
[220] 申請日 Data de pedido : 2016/02/02
[730] 申請人 Requerente : Tough Mudder Incorporated
地址 Endereço : 7th Floor, 15 Metro Tech Center, Brooklyn, New York 11201, United States Of America
國籍 Nacionalidade : 美國 Americana
活動 Actividade : 商業及工業 comercial e industrial
[511] 類別 Classe : 25
[511] 產品 Produtos : Lenços estampados; bonés e chapéus de basebol; barretes para crianças; calções para ginástica; camisas de treino com capuz; vestuário de uma peça para crianças e bebés; camisas de manga comprida; calças de treino; t-shirts; camisolas curtas.
[540] 商標 Marca :

---

[210] 編號 N.º : N/108600
[220] 申請日 Data de pedido : 2016/02/02
[730] 申請人 Requerente : Tough Mudder Incorporated
地址 Endereço : 7th Floor, 15 Metro Tech Center, Brooklyn, New York 11201, United States Of America
國籍 Nacionalidade : 美國 Americana

活動 Actividade : 商業及工業 comercial e industrial

[511] 類別 Classe : 41

[511] 服務 Serviços : Organização de eventos desportivos, nomeadamente, corridas em lama, corridas cross--country, cursos de obstáculo de estilo militar e eventos de natação ao ar livre.

[540] 商標 Marca :

---

[210] 編號 N.º : N/108601

[220] 申請日 Data de pedido : 2016/02/02

[730] 申請人 Requerente : Tough Mudder Incorporated

地址 Endereço : 7th Floor, 15 Metro Tech Center, Brooklyn, New York 11201, United States Of America

國籍 Nacionalidade : 美國 Americana

活動 Actividade : 商業及工業 comercial e industrial

[511] 類別 Classe : 25

[511] 產品 Produtos : Chapéus; t-shirts e camisolas de treino.

[540] 商標 Marca :

[300] 優先權 Prioridade :

日期Data	編號N.º	國家/地區País/Território
2015/10/30	86/804,465	美國 Estados Unidos da América

---

[210] 編號 N.º : N/108602

[220] 申請日 Data de pedido : 2016/02/02

[730] 申請人 Requerente : Tough Mudder Incorporated

地址 Endereço : 7th Floor, 15 Metro Tech Center, Brooklyn, New York 11201, United States Of America

國籍 Nacionalidade : 美國 Americana

活動 Actividade : 商業及工業 comercial e industrial

[511] 類別 Classe : 41

[511] 服務 Serviços : Organização de eventos desportivos, nomeadamente, corridas cross-country e cursos de obstáculo de estilo militar.

[540] 商標 Marca :

[300] 優先權 Prioridade :

日期Data	編號N.º	國家/地區País/Território
2015/10/30	86/804,465	美國 Estados Unidos da América

[210] 編號 N.º : N/108603
[220] 申請日 Data de pedido : 2016/02/02
[730] 申請人 Requerente : 尚引一人有限公司
地址 Endereço : 澳門下環街51A信滔大廈地下
國籍 Nacionalidade : 根據澳門法例成立 Constituída segundo as leis de Macau
活動 Actividade : 商業 comercial
[511] 類別 Classe : 43
[511] 服務 Serviços : 提供餐飲服務。
[540] 商標 Marca :

[591] 商標顏色 Cores de marca : 紅色，橙色，如圖所示。

---

[210] 編號 N.º : N/108604
[220] 申請日 Data de pedido : 2016/02/03
[730] 申請人 Requerente : AirAsia Berhad
地址 Endereço : No. B-13-15, Level 13, Menara Prima Tower B, Jalan PJU 1/39 Dataran Prima, 47301 Petaling Jaya, Selangor Darul Ehsan, Malaysia
國籍 Nacionalidade : 馬來西亞 Malaia
活動 Actividade : 商業及工業 comercial e industrial
[511] 類別 Classe : 39
[511] 服務 Serviços : Transporte, transporte aéreo, serviços de transporte aéreo de carga; serviços de entrega de carga; serviços de carga e descarga de mercadorias; transporte aéreo de mercadorias; serviços de expedição de mercadorias; armazenamento; serviços de entrega de mercadorias; armazenamento de mercadorias.
[540] 商標 Marca :

[591] 商標顏色 Cores de marca : Reivindica a cor vermelha tal como representado na figura.

---

[210] 編號 N.º : N/108605
[220] 申請日 Data de pedido : 2016/02/03
[730] 申請人 Requerente : AirAsia Berhad
地址 Endereço : No. B-13-15, Level 13, Menara Prima Tower B, Jalan PJU 1/39 Dataran Prima, 47301 Petaling Jaya, Selangor Darul Ehsan, Malaysia
國籍 Nacionalidade : 馬來西亞 Malaia
活動 Actividade : 商業及工業 comercial e industrial
[511] 類別 Classe : 39
[511] 服務 Serviços : Transporte, transporte aéreo, serviços de transporte aéreo de carga; serviços de entrega de carga; serviços de carga e descarga de mercadorias; transporte aéreo de mercadorias; serviços de expedição de mercadorias; armazenamento; serviços de entrega de mercadorias; armazenamento de mercadorias.

[540] 商標 Marca :

[591] 商標顏色 Cores de marca : Reivindica a cor vermelha tal como representado na figura.

---

[210] 編號 N.º : N/108606
[220] 申請日 Data de pedido : 2016/02/03
[730] 申請人 Requerente : 優悅友庭國際餐飲有限公司
地址 Endereço : 澳門渡船街78號華森閣地下A座
國籍 Nacionalidade : 根據澳門法例成立 Constituída segundo as leis de Macau
活動 Actividade : 商業 comercial
[511] 類別 Classe : 43
[511] 服務 Serviços : 提供食物和飲料服務。
[540] 商標 Marca :

---

[210] 編號 N.º : N/108607
[220] 申請日 Data de pedido : 2016/02/03
[730] 申請人 Requerente : CROSS COMPANY INC.
地址 Endereço : 2-8, Saiwaicho, Kita-ku, Okayama-shi, Okayama 700-0903 Japan
國籍 Nacionalidade : 日本 Japonesa
活動 Actividade : 商業及工業 comercial e industrial
[511] 類別 Classe : 3
[511] 產品 Produtos : Produtos amaciadores de tecidos para uso em lavandaria; lixívia para uso em lavandaria; adesivos para afixação de unhas postiças ou pestanas postiças; produtos para refrescar o hálito; desodorizantes para animais; sabões; detergentes que não sejam para uso em operações de fabrico e para uso medicinal; dentífricos; produtos cosméticos para os cuidados da pele, nomeadamente cremes, loções para a pele, loções leitosas, óleos de limpeza, cremes de limpeza, espumas de limpeza, geles de limpeza; preparações cosméticas para maquilhagem, nomeadamente bases de maquilhagem, pó para o rosto, blushes, delineadores de olhos, sombras para os olhos, máscara para os olhos, cores para sobrancelhas, batons; preparações de protecção solar cosméticas, nomeadamente cremes de protecção solar, loções de protecção solar; produtos cosméticos para os cuidados com o corpo, nomeadamente loções para o corpo, cremes para o corpo, champôs para o corpo, sabões para o corpo, cremes para as mãos, verniz para as unhas, produtos para a remoção do verniz das unhas; preparações cosméticas para o banho, nomeadamente sais de banho, óleos de banho, cremes de banho, gel de banho; produtos cosméticos para os cuidados do cabelo, nomeadamente, champôs, produtos para enxaguar o cabelo, amaciadores para o cabelo, sprays para o cabelo, espumas para o cabelo, cremes para o cabelo, ceras para o cabelo, tónicos para o cabelo; água-de-toilette; desodorizantes para os cuidados do corpo; loções para depois de barbear; preparações para barbear; perfumes; incensos e fragrâncias; papel para polir; pedras-pomes artificiais; unhas postiças; pestanas postiças.

[540] 商標 Marca :

紋意

---

[210] 編號 N.º : N/108608
[220] 申請日 Data de pedido : 2016/02/03
[730] 申請人 Requerente : CROSS COMPANY INC.
地址 Endereço : 2-8, Saiwaicho, Kita-ku, Okayama-shi, Okayama 700-0903 Japan
國籍 Nacionalidade : 日本 Japonesa
活動 Actividade : 商業及工業 comercial e industrial
[511] 類別 Classe : 9
[511] 產品 Produtos : Tampões auditivos (não incluídos noutras classes); máquinas e aparelhos fotográficos; baterias solares; máquinas e aparelhos de telecomunicações; estojos para telemóveis; correias para telemóveis; programas de jogos de vídeo de uso doméstico; óculos; óculos de protecção para desporto; armações de óculos; lentes de óculos; lentes de contacto; estojos para óculos; recipientes para lentes de contacto; peças e acessórios para óculos; circuitos electrónicos e CDROMs gravados com programas para jogos portáteis com ecrãs de cristais líquidos; discos acústicos; ficheiros de música transferíveis; ficheiros de imagens transferíveis; discos de áudio digitais pré-gravados; discos de vídeo e fitas de vídeo pré-gravadas; publicações electrónicas transferíveis; computadores e respectivos periféricos; programas e software informático.

[540] 商標 Marca :

紋意

---

[210] 編號 N.º : N/108609
[220] 申請日 Data de pedido : 2016/02/03
[730] 申請人 Requerente : CROSS COMPANY INC.
地址 Endereço : 2-8, Saiwaicho, Kita-ku, Okayama-shi, Okayama 700-0903 Japan
國籍 Nacionalidade : 日本 Japonesa
活動 Actividade : 商業及工業 comercial e industrial
[511] 類別 Classe : 14
[511] 產品 Produtos : Metais preciosos; pedras preciosas e suas imitações; pedras semipreciosas; gemas; joalharia; joalharia de fantasia sob a forma de bijuteria; diamantes; joalharia de âmbar amarelo; marfim como joalharia; joalharia em cloisonné; pérolas como joalharia; pérolas feitas de ambarino também conhecido como âmbar prensado; brincos; colares como joalharia; anéis como joalharia; pulseiras como joalharia; correntes de joalharia; broches como joalharia; broches de gemas como joalharia; pendentes como joalharia; berloques como joalharia; alfinetes ornamentais; alfinetes de gravata; molas de gravatas; botões de punho; insígnias em metais preciosos; medalhas; medalhões como joalharia; porta-chaves, sob a forma de berloques ou bolsas pequenas, em metais preciosos; estojos de jóias sob a forma de cofres; caixas para joalharia; caixas em metais preciosos; ornamentos de chapéus em metais preciosos; enfeites de sapatos em metais preciosos; relógios de mesa e parede; relógios; correias para relógios de pulso; pulseiras para relógios; correias para relógios; correntes para relógios; taças e placas comemorativas em metais preciosos.

[540] 商標 Marca :

紋意

---

[210] 編號 N.º : N/108610
[220] 申請日 Data de pedido : 2016/02/03
[730] 申請人 Requerente : CROSS COMPANY INC.
地址 Endereço : 2-8, Saiwaicho, Kita-ku, Okayama-shi, Okayama 700-0903 Japan
國籍 Nacionalidade : 日本 Japonesa
活動 Actividade : 商業及工業 comercial e industrial
[511] 類別 Classe : 16
[511] 產品 Produtos : Adesivos para papelaria ou uso doméstico; sacos de papel ou de plástico para embalagem de produtos; película plástica para embalagem para uso doméstico; padrões de papel; giz de alfaiate; estandartes de papel; bandeiras de papel; toalhas de mão de papel; guardanapos de papel; lenços de papel; toalhetes de papel; etiquetas de bagagem de papel; papel de impressão [papel de impressão]; cartão; artigos de papelaria, nomeadamente artigos de papelaria em papel, papel de escrita, cadernos, envelopes, blocos de escrita, marcadores de livros, autocolantes, fichas (papelaria), álbuns de fotografias, material escolar como artigos de papelaria, instrumentos de escrita, canetas e lápis, marcadores como artigos de papelaria, suportes para canetas, estojos para canetas, clips para cartas, borrachas para apagar, selos como artigos de papelaria, réguas como artigos de papelaria, arquivos e pastas, rótulos, não em matérias têxteis; tinta para escrever; utensílios para escrever; facas de papel para escritórios; pisa-papéis; carimbos como selos; carimbos como artigos de escritório; globos terrestres; produtos de impressão, nomeadamente cartões de felicitações, cartões postais, calendários, diários, jornais, mapas, livros e revistas; pinturas e obras de caligrafia; litografias; fotografias; suporte para fotografias.
[540] 商標 Marca :

紋意

---

[210] 編號 N.º : N/108611
[220] 申請日 Data de pedido : 2016/02/03
[730] 申請人 Requerente : CROSS COMPANY INC.
地址 Endereço : 2-8, Saiwaicho, Kita-ku, Okayama-shi, Okayama 700-0903 Japan
國籍 Nacionalidade : 日本 Japonesa
活動 Actividade : 商業及工業 comercial e industrial
[511] 類別 Classe : 18
[511] 產品 Produtos : Pastas diplomáticas; mochilas; sacos para desporto; sacos de praia; sacos para livros; pastas para documentos; porta-cartões de apresentação sob a forma de carteiras; porta-cartões de visita sob a forma de carteiras; sacos de lona para compras; sacos de rede para compras; bagagem de mão; porta-moedas; sacos cosméticos vendidos vazios; porta-cartões de crédito; sacos para vestuário para viagem; sacos «Gladstone»; sacos de ginástica; malas de mão; porta-chaves em couro; estojos para cartões em couro; porta-notas em couro; carteiras de bolso; porta-moedas; mochilas; sacos e mochilas escolares; sacos a tiracolo; malas de via-

gem; sacos de transporte; sacos de viagem; baús sob a forma de bagagem; bolsas de usar à cintura; imitações de couro; couro e peles com pêlo, em bruto ou semitrabalhadas; chapéus-de-chuva; chapéus-de-sol; capas de chapéus-de-chuva; bengalas; bastões; vestuário para animais de estimação; recipientes de embalagem industrial em couro; peças metálicas para malas; peças metálicas para bastões e bengalas; punhos para bastões e bengalas.

[540] 商標 Marca :

紋意

---

[210] 編號 N.º : N/108612
[220] 申請日 Data de pedido : 2016/02/03
[730] 申請人 Requerente : CROSS COMPANY INC.
地址 Endereço : 2-8, Saiwaicho, Kita-ku, Okayama-shi, Okayama 700-0903 Japan
國籍 Nacionalidade : 日本 Japonesa
活動 Actividade : 商業及工業 comercial e industrial
[511] 類別 Classe : 25
[511] 產品 Produtos : Vestuário, nomeadamente fatos, vestidos, casacos, sobretudos, jaquetas, vestuário impermeável, calças (pants), calças (trousers), calções, calças de ganga, saias, blusas, camisas, t-shirts, coletes, camisolas, cardigãs, roupa interior e vestuário de dormir; vestuário de desporto; fatos de treino; vestuário para natação; gravatas; lenços de cabeça e pescoço; xales; cachecóis; luvas para vestir; peúgas; meias; perneiras; suspensórios para peúgas; suspensórios para meias; suspensórios para vestuário; vestuário de estilo japonês sob a forma de quimonos; charpas; vestidos de casamento; fatos de máscaras; cintos para a cintura para vestuário; chapelaria, nomeadamente bonés, chapéus e viseiras; calçado, nomeadamente sapatos, botas, sapatos de desporto, sandálias, chinelos, tamancos e chinelos de estilo japonês.

[540] 商標 Marca :

紋意

---

[210] 編號 N.º : N/108613
[220] 申請日 Data de pedido : 2016/02/03
[730] 申請人 Requerente : CROSS COMPANY INC.
地址 Endereço : 2-8, Saiwaicho, Kita-ku, Okayama-shi, Okayama 700-0903 Japan
國籍 Nacionalidade : 日本 Japonesa
活動 Actividade : 商業及工業 comercial e industrial
[511] 類別 Classe : 28
[511] 產品 Produtos : Cera para esquis; atracções para parques de diversões; brinquedos para animais de estimação; bonecos de personagens de acção; brinquedos para crianças; brinquedos educativos; bonecas; vestuário para bonecas; acessórios para bonecas; móveis para casas de bonecas; tabuleiro de jogo «Go»; jogos Shogi; dados; jogos de dados; copos de dados; jogos de xadrez; jogos de damas; artigos para truques de magia; dominós; cartas de jogar; jogos de mah-jong; equipamento de bilhar; artigos desportivos; artigos de pesca.

[540] 商標 Marca :

紋意

[210] 編號 N.º : N/108614
[220] 申請日 Data de pedido : 2016/02/03
[730] 申請人 Requerente : CROSS COMPANY INC.
地址 Endereço : 2-8, Saiwaicho, Kita-ku, Okayama-shi, Okayama 700-0903 Japan
國籍 Nacionalidade : 日本 Japonesa
活動 Actividade : 商業及工業 comercial e industrial
[511] 類別 Classe : 35
[511] 服務 Serviços : Serviços de venda a retalho e de venda por grosso e serviços de venda a retalho em linha para produtos amaciadores de tecidos para uso em lavandaria, lixívia para uso em lavandaria, adesivos para afixação de unhas postiças ou pestanas postiças, produtos para refrescar o hálito, desodorizantes para animais, sabões, detergentes que não sejam para uso em operações de fabrico e para uso medicinal, dentífricos, produtos cosméticos para os cuidados da pele, nomeadamente cremes, loções para a pele, loções leitosas, óleos de limpeza, cremes de limpeza, espumas de limpeza, geles de limpeza, preparações cosméticas para maquilhagem, nomeadamente bases de maquilhagem, pó para o rosto, blushes, delineadores de olhos, sombras para os olhos, máscara para os olhos, cores para sobrancelhas, batons, preparações de protecção solar cosméticas, nomeadamente cremes de protecção solar, loções de protecção solar, produtos cosméticos para os cuidados com o corpo, nomeadamente loções para o corpo, cremes para o corpo, champôs para o corpo, sabões para o corpo, cremes para as mãos, verniz para as unhas, produtos para a remoção do verniz das unhas, preparações cosméticas para o banho, nomeadamente sais de banho, óleos de banho, cremes de banho, gel de banho, produtos cosméticos para os cuidados do cabelo, nomeadamente champôs, produtos para enxaguar o cabelo, amaciadores para o cabelo, sprays para o cabelo, espumas para o cabelo, cremes para o cabelo, ceras para o cabelo, tónicos para o cabelo, água-de-toilette, desodorizantes para os cuidados do corpo, loções para depois de barbear, preparações para barbear, perfumes, incensos e fragrâncias, papel para polir, pedras-pomes artificiais, unhas postiças, pestanas postiças, tampões auditivos (não incluídos noutras classes), máquinas e aparelhos fotográficos, baterias solares, máquinas e aparelhos de telecomunicações, estojos para telemóveis, correias para telemóveis, programas de jogos de vídeo de uso doméstico, óculos, óculos de protecção para desporto, armações de óculos, lentes de óculos, lentes de contacto, estojos para óculos, recipientes para lentes de contacto, peças e acessórios para óculos, circuitos electrónicos e CDROMs gravados com programas para jogos portáteis com ecrãs de cristais líquidos, discos acústicos, ficheiros de música transferíveis, ficheiros de imagens transferíveis, discos de áudio digitais pré-gravados, discos de vídeo e fitas de vídeo pré-gravadas, publicações electrónicas transferíveis, computadores e seus periféricos, programas e software de computador, metais preciosos, pedras preciosas e suas imitações, pedras semipreciosas, gemas, joalharia, joalharia de fantasia sob a forma de bijuteria, diamantes, joalharia de âmbar amarelo, marfim como joalharia, joalharia em cloisonné, pérolas como joalharia, pérolas feitas de ambarino também conhecido como âmbar prensado, brincos, colares como joalharia, anéis como joalharia, pulseiras como joalharia, correntes de joalharia, broches como joalharia, broches de gemas como joalharia, pendentes como joalharia, berloques como joalharia, alfinetes ornamentais, alfinetes de gravata, molas de gravatas, botões de punho, insígnias em metais preciosos,

medalhas, medalhões como joalharia, porta-chaves, sob a forma de berloques ou bolsas pequenas, em metais preciosos, estojos de jóias sob a forma de cofres, caixas para joalharia, caixas em metais preciosos, ornamentos de chapéus em metais preciosos, enfeites de sapatos em metais preciosos, relógios de mesa e parede, relógios, correias para relógios de pulso, pulseiras para relógios, correias para relógios, correntes para relógios, taças e placas comemorativas em metais preciosos, adesivos para papelaria ou uso doméstico, sacos de papel ou de plástico para embalagem de produtos, película plástica para embalagem para uso doméstico, padrões de papel, giz de alfaiate, estandartes de papel, bandeiras de papel, toalhas de mão de papel, guardanapos de papel, lenços de papel, toalhetes de papel, etiquetas de bagagem de papel, papel de impressão [papel de impressão], cartão, artigos de papelaria, nomeadamente, artigos de papelaria em papel, papel de escrita, cadernos, envelopes, blocos de escrita, marcadores de livros, autocolantes, fichas (papelaria), álbuns de fotografias, material escolar como artigos de papelaria, instrumentos de escrita, canetas e lápis, marcadores como artigos de papelaria, suportes para canetas, estojos para canetas, clips para cartas, borrachas para apagar, selos como artigos de papelaria, réguas como artigos de papelaria, arquivos e pastas, rótulos, não em matérias têxteis, tinta para escrever, utensílios para escrever, facas de papel para escritórios, pisa-papéis, carimbos como selos, carimbos como artigos de escritório, globos terrestres, produtos de impressão, nomeadamente cartões de felicitações, cartões postais, calendários, diários, jornais, mapas, livros e revistas, pinturas e obras de caligrafia, litografias, fotografias, suporte para fotografias, pastas diplomáticas, mochilas, sacos para desporto, sacos de praia, sacos para livros, pastas para documentos, porta-cartões de apresentação sob a forma de carteiras, porta-cartões de visita sob a forma de carteiras, sacos de lona para compras, sacos de rede para compras, bagagem de mão, porta-moedas, sacos cosméticos vendidos vazios, porta-cartões de crédito, sacos para vestuário para viagem, sacos «Gladstone», sacos de ginástica, malas de mão, porta-chaves em couro, estojos para cartões em couro, porta-notas em couro, carteiras de bolso, porta-moedas, mochilas, sacos e mochilas escolares, sacos a tiracolo, malas de viagem, sacos de transporte, sacos de viagem, baús sob a forma de bagagem, bolsas de usar à cintura, imitações de couro, couro e peles com pêlo, em bruto ou semitrabalhadas, chapéus-de-chuva, chapéus-de-sol, capas de chapéus-de-chuva, bengalas, bastões, vestuário para animais de estimação, recipientes de embalagem industrial em couro, peças metálicas para malas, peças metálicas para bastões e bengalas, punhos para bastões e bengalas, vestuário, nomeadamente, fatos, vestidos, casacos, sobretudos, jaquetas, vestuário impermeável, calças (pants), calças (trousers), calções, calças de ganga, saias, blusas, camisas, t-shirts, coletes, camisolas, cardigãs, roupa interior e vestuário de dormir, vestuário de desporto, fatos de treino, vestuário para natação, gravatas, lenços de cabeça e pescoço, xales, cachecóis, luvas para vestir, peúgas, meias, perneiras, suspensórios para peúgas, suspensórios para meias, suspensórios para vestuário, vestuário de estilo japonês sob a forma de quimonos, charpas, vestidos de casamento, fatos de máscaras, cintos para a cintura para vestuário, chapelaria, nomeadamente, bonés, chapéus e viseiras, calçado, nomeadamente sapatos, botas, sapatos de desporto, sandálias, chinelos, tamancos e chinelos de estilo japonês, cera para esquis, atracções para parques de diversões, brinquedos para animais de estimação, bonecos de personagens de acção, brinquedos para crianças, brinquedos educativos, bonecas, vestuário para bonecas, acessórios para bonecas, móveis para casas de bonecas, tabuleiro de jogo «Go», jogos Shogi, dados, jogos de dados, copos de dados, jogos de xadrez, jogos de damas, artigos para truques de magia, dominós, cartas de jogar, jogos de mah-jong, equipamento de bilhar, artigos desportivos, artigos de pesca; apresentação de produtos em meios de comunicação para fins de venda a retalho; publicidade; leilões; agências de importação e exportação; promoção de vendas para terceiros; serviços de aquisição para terceiros (aquisição de bens e serviços para outras empresas).

[540] 商標 Marca :

紋意

---

[210] 編號 N.º : N/108615
[220] 申請日 Data de pedido : 2016/02/03
[730] 申請人 Requerente : CROSS COMPANY INC.
地址 Endereço : 2-8, Saiwaicho, Kita-ku, Okayama-shi, Okayama 700-0903 Japan
國籍 Nacionalidade : 日本 Japonesa
活動 Actividade : 商業及工業 comercial e industrial
[511] 類別 Classe : 41
[511] 服務 Serviços : Organização e realização de seminários; organização de exposições de plantas para fins culturais ou educativos; organização de exposições de animais para fins culturais ou educativos; edição electrónica; aluguer de livros; serviços de galeria de arte para fins culturais ou educativos; edição de livros, excepto para fins publicitários; serviços de consultadoria e informação relacionados com a edição de livros, excepto para fins publicitários; edição de livros e periódicos electrónicos para publicação on-line; publicação on-line de livros e periódicos electrónicos; aluguer de máquinas cinematográficas; aluguer de filmes cinematográficos; aluguer de instrumentos musicais; aluguer de equipamento desportivo; aluguer de aparelhos de televisão; aluguer de aparelhos de rádio; aluguer de discos acústicos ou fitas magnéticas gravadas de áudio; aluguer de fitas magnéticas gravadas de vídeo; aluguer de negativos de filmes; aluguer de positivos de filmes; aluguer de brinquedos; aluguer de atracções de parques de diversões; aluguer de artigos de diversões; aluguer de obras de arte; fotografia; aluguer de máquinas fotográficas; aluguer de máquinas ópticas; aluguer de material impresso; aluguer de publicações impressas; aluguer de suportes de gravação de áudio e de suportes de gravação de imagem; aluguer de circuitos electrónicos e CD-ROMs contendo programas para máquinas de jogos móveis; aluguer de suportes de gravação pré-gravados com programas para jogos de brinquedo para uso com receptores de televisão; aluguer de fitas de vídeo pré-gravados ou discos de vídeo pré-gravados.
[540] 商標 Marca :

紋意

---

[210] 編號 N.º : N/108616
[220] 申請日 Data de pedido : 2016/02/03
[730] 申請人 Requerente : TAITTINGER COMPAGNIE COMMERCIALE ET VITICOLE CHAMPENOISE
地址 Endereço : 9 Place Saint-Nicaise 51100 Reims-France
國籍 Nacionalidade : 法國 Francesa
活動 Actividade : 商業及工業 comercial e industrial
[511] 類別 Classe : 33
[511] 產品 Produtos : 啤酒除外之含酒精飲料。
[540] 商標 Marca :

TAITTINGER

[210] 編號 N.º : N/108617
[220] 申請日 Data de pedido : 2016/02/03
[730] 申請人 Requerente : 深圳航空有限責任公司
地址 Endereço : 中國深圳市寶安區寶安國際機場深航辦公大樓
國籍 Nacionalidade : 中國 Chinesa
活動 Actividade : 商業及工業 comercial e industrial
[511] 類別 Classe : 12
[511] 產品 Produtos : 廂式餐車；架空運輸設備；搬運手推車；飛機輪胎；空中運載工具；飛機；降落傘；陸、空、水或鐵路用機動運載工具；航空裝置、機器和設備；運載工具用履帶（滾動帶）。
[540] 商標 Marca :

深圳航空
Shenzhen Airlines

---

[210] 編號 N.º : N/108618
[220] 申請日 Data de pedido : 2016/02/03
[730] 申請人 Requerente : 深圳航空有限責任公司
地址 Endereço : 中國深圳市寶安區寶安國際機場深航辦公大樓
國籍 Nacionalidade : 中國 Chinesa
活動 Actividade : 商業及工業 comercial e industrial
[511] 類別 Classe : 35
[511] 服務 Serviços : 廣告宣傳欄的製備；廣告宣傳本的出版；廣告；電視廣告；計算機網絡上的在線廣告；市場營銷；人員招收；會計；繪製帳單、帳目報表；審計。
[540] 商標 Marca :

深圳航空
Shenzhen Airlines

---

[210] 編號 N.º : N/108619
[220] 申請日 Data de pedido : 2016/02/03
[730] 申請人 Requerente : 深圳航空有限責任公司
地址 Endereço : 中國深圳市寶安區寶安國際機場深航辦公大樓
國籍 Nacionalidade : 中國 Chinesa
活動 Actividade : 商業及工業 comercial e industrial
[511] 類別 Classe : 37
[511] 服務 Serviços : 建築信息；維修信息；建築；機械安裝、保養和修理；汽車保養和修理；車輛加油站；飛機保養與修理；輪胎翻新；消毒；娛樂體育設備的安裝和修理。
[540] 商標 Marca :

深圳航空
Shenzhen Airlines

---

[210] 編號 N.º : N/108620
[220] 申請日 Data de pedido : 2016/02/03
[730] 申請人 Requerente : 深圳航空有限責任公司

地址 Endereço : 中國深圳市寶安區寶安國際機場深航辦公大樓
國籍 Nacionalidade : 中國 Chinesa
活動 Actividade : 商業及工業 comercial e industrial
[511] 類別 Classe : 39
[511] 服務 Serviços : 卸貨；運輸；運送乘客；物流運輸；空中運輸；導航；運載工具（車輛）故障救援牽引服務；貨物貯存；包裹投遞；快遞服務（信件或商品）。
[540] 商標 Marca :

深圳航空
Shenzhen Airlines

---

[210] 編號 N.º : N/108621
[220] 申請日 Data de pedido : 2016/02/03
[730] 申請人 Requerente : 籠町國際有限公司
地址 Endereço : 中國台灣新北市中和區中正路868之3號11樓
活動 Actividade : 商業及工業 comercial e industrial
[511] 類別 Classe : 30
[511] 產品 Produtos : 代用咖啡；啤酒醋；麵包；蛋糕；焦糖【糖果】；穀製零食；加奶巧克力飲料；巧克力慕斯；巧克力飲料；加奶可可飲料；可可；可可飲料；加奶咖啡飲料；咖啡；咖啡飲料；甜點；蜂蜜；飲料用冰；冰淇淋；冰茶；酵母；馬卡龍【糕點】；糕點；爆米花；布丁；西谷米；水果雪泥【冰】；茶；茶葉飲料；作為咖啡代用品的植物製劑；優酪冰淇淋。
[540] 商標 Marca :

籠町
茶番
TeaFan

---

[210] 編號 N.º : N/108622
[220] 申請日 Data de pedido : 2016/02/03
[730] 申請人 Requerente : 籠町國際有限公司
地址 Endereço : 中國台灣新北市中和區中正路868之3號11樓
活動 Actividade : 商業及工業 comercial e industrial
[511] 類別 Classe : 43
[511] 服務 Serviços : 備辦宴席，咖啡館，餐廳，飯店，餐館，自助餐館，快餐館，酒吧服務，茶館，流動飲食供應，飲料店。
[540] 商標 Marca :

籠町
茶番
TeaFan

[210] 編號 N.º : N/108628
[220] 申請日 Data de pedido : 2016/02/03
[730] 申請人 Requerente : 魔萌動漫文化傳播（深圳）有限公司
Moremoon Cartoon Media LLC
地址 Endereço : 中國深圳市寶安區西鄉富通城二期A棟二層
2nd Floor, Building A, Bihaifutongcheng Er qi, Xixiang Ave., Baoan District, Shenzhen, China
國籍 Nacionalidade : 中國 Chinesa
活動 Actividade : 商業及工業 comercial e industrial
[511] 類別 Classe : 9
[511] 產品 Produtos : 電子出版物（可下載）；計算機程序（可下載軟件）；計算機遊戲軟件；可下載的影像文件；頭戴式耳機；耳機；電線；眼鏡；移動電源（可充電電池）；動畫片。
[540] 商標 Marca :

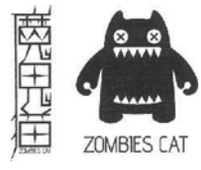

---

[210] 編號 N.º : N/108631
[220] 申請日 Data de pedido : 2016/02/03
[730] 申請人 Requerente : Abbott Laboratories
地址 Endereço : 100 Abbott Park Road, Abbott Park, Illinois 60064, United States of America
國籍 Nacionalidade : 美國 Americana
活動 Actividade : 商業及工業 comercial e industrial
[511] 類別 Classe : 5
[511] 產品 Produtos : Substâncias dietéticas para uso medicinal; suplementos nutricionais dietéticos; suplementos dietéticos e nutricionais para crianças; suplementos nutricionais líquidos; suplementos nutricionais e dietéticos em barras; leite em pó para recém-nascidos; alimentos para bebés; vitaminas pré-natais; vitaminas para amamentação.
[540] 商標 Marca :

ISOMIL

愛心美

---

[210] 編號 N.º : N/108632
[220] 申請日 Data de pedido : 2016/02/03
[730] 申請人 Requerente : Abbott Laboratories
地址 Endereço : 100 Abbott Park Road, Abbott Park, Illinois 60064, United States of America
國籍 Nacionalidade : 美國 Americana
活動 Actividade : 商業及工業 comercial e industrial
[511] 類別 Classe : 29
[511] 產品 Produtos : Leite e lacticínios; leite em pó.

[540] 商標 Marca :

ISOMIL

愛心美

---

[210] 編號 N.º : N/108633
[220] 申請日 Data de pedido : 2016/02/04
[730] 申請人 Requerente : 銀聯商務有限公司
China Unionpay Merchant Services Co., Ltd.
地址 Endereço : 中國上海市張江高科技園區張衡路1006、1008號
No.1006 & 1008, Zhangheng Road, Zhangjiang High-Tech Park, Shanghai, P.R. China
國籍 Nacionalidade : 中國 Chinesa
活動 Actividade : 商業及工業 comercial e industrial
[511] 類別 Classe : 9
[511] 產品 Produtos : 計算機；計算機程序（可下載軟件）；自動取款機（ATM）；智能卡（集成電路卡）；智能手機；無綫電設備；芯片（集成電路）；電池；半導體；便攜式媒體播放器。
[540] 商標 Marca :

全民惠

---

[210] 編號 N.º : N/108634
[220] 申請日 Data de pedido : 2016/02/04
[730] 申請人 Requerente : 銀聯商務有限公司
China Unionpay Merchant Services Co., Ltd.
地址 Endereço : 中國上海市張江高科技園區張衡路1006、1008號
No.1006 & 1008, Zhangheng Road, Zhangjiang High-Tech Park, Shanghai, P.R. China
國籍 Nacionalidade : 中國 Chinesa
活動 Actividade : 商業及工業 comercial e industrial
[511] 類別 Classe : 35
[511] 服務 Serviços : 廣告；商業信息；商業專業諮詢；市場營銷；人事管理諮詢；替他人推銷；對購買訂單進行行政處理；繪製賬單、賬目報表；自動售貨機出租。
[540] 商標 Marca :

全民惠

---

[210] 編號 N.º : N/108635
[220] 申請日 Data de pedido : 2016/02/04
[730] 申請人 Requerente : 銀聯商務有限公司
China Unionpay Merchant Services Co., Ltd.
地址 Endereço : 中國上海市張江高科技園區張衡路1006、1008號
No.1006 & 1008, Zhangheng Road, Zhangjiang High-Tech Park, Shanghai, P.R. China

	國籍 Nacionalidade	:	中國 Chinesa
	活動 Actividade	:	商業及工業 comercial e industrial
[511]	類別 Classe	:	36
[511]	服務 Serviços	:	保險承保；債務托收代理；借記卡服務；電子轉賬；租金托收；信用卡服務；珠寶估價；不動產管理；經紀；擔保。
[540]	商標 Marca	:	

全民惠

---

[210]	編號 N.º	:	N/108636
[220]	申請日 Data de pedido	:	2016/02/04
[730]	申請人 Requerente	:	DSM IP Assets B.V.
	地址 Endereço	:	Het Overloon 1, 6411 TE, Heerlen, The Netherlands
	國籍 Nacionalidade	:	荷蘭 Holandesa
	活動 Actividade	:	商業及工業 comercial e industrial
[511]	類別 Classe	:	5
[511]	產品 Produtos	:	Suplementos alimentares probióticos; substâncias dietéticas para uso medicinal; preparações bacterianas para uso medicinal; preparações bacteriológicas para uso medicinal; vitaminas; preparações vitamínicas; preparados vitamínicos; preparações minerais para uso medicinal; suplementos alimentares.
[540]	商標 Marca	:	

CULTURELLE

---

[210]	編號 N.º	:	N/108637
[220]	申請日 Data de pedido	:	2016/02/04
[730]	申請人 Requerente	:	Otsuka Pharmaceutical Co., Ltd.
	地址 Endereço	:	2-9 Kanda-Tsukasamachi, Chiyoda-ku, Tokyo, Japan
	國籍 Nacionalidade	:	日本 Japonesa
	活動 Actividade	:	商業及工業 comercial e industrial
[511]	類別 Classe	:	5
[511]	產品 Produtos	:	Preparações farmacêuticas.
[540]	商標 Marca	:	

治囊克

---

[210]	編號 N.º	:	N/108638
[220]	申請日 Data de pedido	:	2016/02/04
[730]	申請人 Requerente	:	Otsuka Pharmaceutical Co., Ltd.
	地址 Endereço	:	2-9 Kanda-Tsukasamachi, Chiyoda-ku, Tokyo, Japan
	國籍 Nacionalidade	:	日本 Japonesa
	活動 Actividade	:	商業及工業 comercial e industrial
[511]	類別 Classe	:	5

[511] 產品 Produtos : Preparações farmacêuticas.

[540] 商標 Marca :

佳腎康

---

[210] 編號 N.º : N/108639

[220] 申請日 Data de pedido : 2016/02/04

[730] 申請人 Requerente : Otsuka Pharmaceutical Co., Ltd.

地址 Endereço : 2-9 Kanda-Tsukasamachi, Chiyoda-ku, Tokyo, Japan

國籍 Nacionalidade : 日本 Japonesa

活動 Actividade : 商業及工業 comercial e industrial

[511] 類別 Classe : 5

[511] 產品 Produtos : Preparações farmacêuticas.

[540] 商標 Marca :

尊鈉

---

[210] 編號 N.º : N/108640

[220] 申請日 Data de pedido : 2016/02/04

[730] 申請人 Requerente : CROSS COMPANY INC.

地址 Endereço : 2-8, Saiwaicho, Kita-ku, Okayama-shi, Okayama 700-0903 Japan

國籍 Nacionalidade : 日本 Japonesa

活動 Actividade : 商業及工業 comercial e industrial

[511] 類別 Classe : 3

[511] 產品 Produtos : Produtos amaciadores de tecidos para uso em lavandaria; lixívia para uso em lavandaria; adesivos para afixação de unhas postiças ou pestanas postiças; produtos para refrescar o hálito; desodorizantes para animais; sabões; detergentes que não sejam para uso em operações de fabrico e para uso medicinal; dentífricos; produtos cosméticos para os cuidados da pele, nomeadamente cremes, loções para a pele, loções leitosas, óleos de limpeza, cremes de limpeza, espumas de limpeza, geles de limpeza; preparações cosméticas para maquilhagem, nomeadamente bases de maquilhagem, pó para o rosto, blushes, delineadores de olhos, sombras para os olhos, máscara para os olhos, cores para sobrancelhas, batons; preparações de protecção solar cosméticas, nomeadamente cremes de protecção solar, loções de protecção solar; produtos cosméticos para os cuidados com o corpo, nomeadamente, loções para o corpo, cremes para o corpo, champôs para o corpo, sabões para o corpo, cremes para as mãos, verniz para as unhas, produtos para a remoção do verniz das unhas; preparações cosméticas para o banho, nomeadamente sais de banho, óleos de banho, cremes de banho, gel de banho; produtos cosméticos para os cuidados do cabelo, nomeadamente champôs, produtos para enxaguar o cabelo, amaciadores para o cabelo, sprays para o cabelo, espumas para o cabelo, cremes para o cabelo, ceras para o cabelo, tónicos para o cabelo; água-de-toilette; desodorizantes para os cuidados do corpo; loções para depois de barbear; preparações para barbear; perfumes; incensos e fragrâncias; papel para polir; pedras-pomes artificiais; unhas postiças; pestanas postiças.

[540] 商標 Marca :

STRIPE CHINA

---

[210] 編號 N.º : N/108641
[220] 申請日 Data de pedido : 2016/02/04
[730] 申請人 Requerente : CROSS COMPANY INC.
地址 Endereço : 2-8, Saiwaicho, Kita-ku, Okayama-shi, Okayama 700-0903 Japan
國籍 Nacionalidade : 日本 Japonesa
活動 Actividade : 商業及工業 comercial e industrial
[511] 類別 Classe : 9
[511] 產品 Produtos : Tampões auditivos (não incluídos noutras classes); máquinas e aparelhos fotográficos; baterias solares; máquinas e aparelhos de telecomunicações; estojos para telemóveis; correias para telemóveis; programas de jogos de vídeo de uso doméstico; óculos; óculos de protecção para desporto; armações de óculos; lentes de óculos; lentes de contacto; estojos para óculos; recipientes para lentes de contacto; peças e acessórios para óculos; circuitos electrónicos e CDROMs gravados com programas para jogos portáteis com ecrãs de cristais líquidos; discos acústicos; ficheiros de música transferíveis; ficheiros de imagens transferíveis; discos de áudio digitais pré-gravados; discos de vídeo e fitas de vídeo pré-gravadas; publicações electrónicas transferíveis; computadores e respectivos periféricos; programas e software informático.
[540] 商標 Marca :

STRIPE CHINA

---

[210] 編號 N.º : N/108642
[220] 申請日 Data de pedido : 2016/02/04
[730] 申請人 Requerente : CROSS COMPANY INC.
地址 Endereço : 2-8, Saiwaicho, Kita-ku, Okayama-shi, Okayama 700-0903 Japan
國籍 Nacionalidade : 日本 Japonesa
活動 Actividade : 商業及工業 comercial e industrial
[511] 類別 Classe : 14
[511] 產品 Produtos : Metais preciosos; pedras preciosas e suas imitações; pedras semipreciosas; gemas; joalharia; joalharia de fantasia sob a forma de bijuteria; diamantes; joalharia de âmbar amarelo; marfim como joalharia; joalharia em cloisonné; pérolas como joalharia; pérolas feitas de ambarino também conhecido como âmbar prensado; brincos; colares como joalharia; anéis como joalharia; pulseiras como joalharia; correntes de joalharia; broches como joalharia; broches de gemas como joalharia; pendentes como joalharia; berloques como joalharia; alfinetes ornamentais; alfinetes de gravata; molas de gravatas; botões de punho; insígnias em metais preciosos; medalhas; medalhões como joalharia; porta-chaves, sob a forma de berloques ou bolsas pequenas, em metais preciosos; estojos de jóias sob a forma de cofres; caixas para joalharia; caixas em metais preciosos; ornamentos de chapéus em metais preciosos; enfeites de sapatos em metais preciosos; relógios de mesa e parede; relógios; correias para relógios de pulso; pulseiras para relógios; correias para relógios; correntes para relógios; taças e placas comemorativas em metais preciosos.
[540] 商標 Marca :

STRIPE CHINA

[210] 編號 N.º : N/108643
[220] 申請日 Data de pedido : 2016/02/04
[730] 申請人 Requerente : CROSS COMPANY INC.
地址 Endereço : 2-8, Saiwaicho, Kita-ku, Okayama-shi, Okayama 700-0903 Japan
國籍 Nacionalidade : 日本 Japonesa
活動 Actividade : 商業及工業 comercial e industrial
[511] 類別 Classe : 16
[511] 產品 Produtos : Adesivos para papelaria ou uso doméstico; sacos de papel ou de plástico para embalagem de produtos; película plástica para embalagem para uso doméstico; padrões de papel; giz de alfaiate; estandartes de papel; bandeiras de papel; toalhas de mão de papel; guardanapos de papel; lenços de papel; toalhetes de papel; etiquetas de bagagem de papel; papel de impressão [papel de impressão]; cartão; artigos de papelaria, nomeadamente artigos de papelaria em papel, papel de escrita, cadernos, envelopes, blocos de escrita, marcadores de livros, autocolantes, fichas (papelaria), álbuns de fotografias, material escolar como artigos de papelaria, instrumentos de escrita, canetas e lápis, marcadores como artigos de papelaria, suportes para canetas, estojos para canetas, clips para cartas, borrachas para apagar, selos como artigos de papelaria, réguas como artigos de papelaria, arquivos e pastas, rótulos, não em matérias têxteis; tinta para escrever; utensílios para escrever; facas de papel para escritórios; pisa-papéis; carimbos como selos; carimbos como artigos de escritório; globos terrestres; produtos de impressão, nomeadamente cartões de felicitações, cartões postais, calendários, diários, jornais, mapas, livros e revistas; pinturas e obras de caligrafia; litografias; fotografias; suporte para fotografias.
[540] 商標 Marca :

STRIPE CHINA

---

[210] 編號 N.º : N/108644
[220] 申請日 Data de pedido : 2016/02/04
[730] 申請人 Requerente : CROSS COMPANY INC.
地址 Endereço : 2-8, Saiwaicho, Kita-ku, Okayama-shi, Okayama 700-0903 Japan
國籍 Nacionalidade : 日本 Japonesa
活動 Actividade : 商業及工業 comercial e industrial
[511] 類別 Classe : 18
[511] 產品 Produtos : Pastas diplomáticas; mochilas; sacos para desporto; sacos de praia; sacos para livros; pastas para documentos; porta-cartões de apresentação sob a forma de carteiras; porta-cartões de visita sob a forma de carteiras; sacos de lona para compras; sacos de rede para compras; bagagem de mão; porta-moedas; sacos cosméticos vendidos vazios; porta-cartões de crédito; sacos para vestuário para viagem; sacos «Gladstone»; sacos de ginástica; malas de mão; porta-chaves em couro; estojos para cartões em couro; porta-notas em couro; carteiras de bolso; porta-moedas; mochilas; sacos e mochilas escolares; sacos a tiracolo; malas de viagem; sacos de transporte; sacos de viagem; baús sob a forma de bagagem; bolsas de usar à cintura; imitações de couro; couro e peles com pêlo, em bruto ou semitrabalhadas; chapéus-de-chuva; chapéus-de-sol; capas de chapéus-de-chuva; bengalas; bastões; vestuário para animais de estimação; recipientes de embalagem industrial em couro; peças metálicas para malas; peças metálicas para bastões e bengalas; punhos para bastões e bengalas.
[540] 商標 Marca :

STRIPE CHINA

[210] 編號 N.º : N/108645
[220] 申請日 Data de pedido : 2016/02/04
[730] 申請人 Requerente : CROSS COMPANY INC.
地址 Endereço : 2-8, Saiwaicho, Kita-ku, Okayama-shi, Okayama 700-0903 Japan
國籍 Nacionalidade : 日本 Japonesa
活動 Actividade : 商業及工業 comercial e industrial
[511] 類別 Classe : 25
[511] 產品 Produtos : Vestuário, nomeadamente fatos, vestidos, casacos, sobretudos, jaquetas, vestuário impermeável, calças (pants), calças (trousers), calções, calças de ganga, saias, blusas, camisas, t-shirts, coletes, camisolas, cardigãs, roupa interior e vestuário de dormir; vestuário de desporto; fatos de treino; vestuário para natação; gravatas; lenços de cabeça e pescoço; xales; cachecóis; luvas para vestir; peúgas; meias; perneiras; suspensórios para peúgas; suspensórios para meias; suspensórios para vestuário; vestuário de estilo japonês sob a forma de quimonos; charpas; vestidos de casamento; fatos de máscaras; cintos para a cintura para vestuário; chapelaria, nomeadamente bonés, chapéus e viseiras; calçado, nomeadamente sapatos, botas, sapatos de desporto, sandálias, chinelos, tamancos e chinelos de estilo japonês.
[540] 商標 Marca :

STRIPE CHINA

---

[210] 編號 N.º : N/108646
[220] 申請日 Data de pedido : 2016/02/04
[730] 申請人 Requerente : CROSS COMPANY INC.
地址 Endereço : 2-8, Saiwaicho, Kita-ku, Okayama-shi, Okayama 700-0903 Japan
國籍 Nacionalidade : 日本 Japonesa
活動 Actividade : 商業及工業 comercial e industrial
[511] 類別 Classe : 28
[511] 產品 Produtos : Cera para esquis; atracções para parques de diversões; brinquedos para animais de estimação; bonecos de personagens de acção; brinquedos para crianças; brinquedos educativos; bonecas; vestuário para bonecas; acessórios para bonecas; móveis para casas de bonecas; tabuleiro de jogo «Go»; jogos Shogi; dados; jogos de dados; copos de dados; jogos de xadrez; jogos de damas; artigos para truques de magia; dominós; cartas de jogar; jogos de mah-jong; equipamento de bilhar; artigos desportivos; artigos de pesca.
[540] 商標 Marca :

STRIPE CHINA

---

[210] 編號 N.º : N/108647
[220] 申請日 Data de pedido : 2016/02/04
[730] 申請人 Requerente : CROSS COMPANY INC.
地址 Endereço : 2-8, Saiwaicho, Kita-ku, Okayama-shi, Okayama 700-0903 Japan
國籍 Nacionalidade : 日本 Japonesa
活動 Actividade : 商業及工業 comercial e industrial
[511] 類別 Classe : 35
[511] 服務 Serviços : Serviços de venda a retalho e de venda por grosso e serviços de venda a retalho em linha para produtos amaciadores de tecidos para uso em lavandaria, lixívia para uso em lavanda-

ria, adesivos para afixação de unhas postiças ou pestanas postiças, produtos para refrescar o hálito, desodorizantes para animais, sabões, detergentes que não sejam para uso em operações de fabrico e para uso medicinal, dentífricos, produtos cosméticos para os cuidados da pele, nomeadamente cremes, loções para a pele, loções leitosas, óleos de limpeza, cremes de limpeza, espumas de limpeza, geles de limpeza, preparações cosméticas para maquilhagem, nomeadamente bases de maquilhagem, pó para o rosto, blushes, delineadores de olhos, sombras para os olhos, máscara para os olhos, cores para sobrancelhas, batons, preparações de protecção solar cosméticas, nomeadamente cremes de protecção solar, loções de protecção solar, produtos cosméticos para os cuidados com o corpo, nomeadamente loções para o corpo, cremes para o corpo, champôs para o corpo, sabões para o corpo, cremes para as mãos, verniz para as unhas, produtos para a remoção do verniz das unhas, preparações cosméticas para o banho, nomeadamente sais de banho, óleos de banho, cremes de banho, gel de banho, produtos cosméticos para os cuidados do cabelo, nomeadamente champôs, produtos para enxaguar o cabelo, amaciadores para o cabelo, sprays para o cabelo, espumas para o cabelo, cremes para o cabelo, ceras para o cabelo, tónicos para o cabelo, água-de-toilette, desodorizantes para os cuidados do corpo, loções para depois de barbear, preparações para barbear, perfumes, incensos e fragrâncias, papel para polir, pedras-pomes artificiais, unhas postiças, pestanas postiças, tampões auditivos (não incluídos noutras classes), máquinas e aparelhos fotográficos, baterias solares, máquinas e aparelhos de telecomunicações, estojos para telemóveis, correias para telemóveis, programas de jogos de vídeo de uso doméstico, óculos, óculos de protecção para desporto, armações de óculos, lentes de óculos, lentes de contacto, estojos para óculos, recipientes para lentes de contacto, peças e acessórios para óculos, circuitos electrónicos e CDROMs gravados com programas para jogos portáteis com ecrãs de cristais líquidos, discos acústicos, ficheiros de música transferíveis, ficheiros de imagens transferíveis, discos de áudio digitais pré-gravados, discos de vídeo e fitas de vídeo pré-gravadas, publicações electrónicas transferíveis, computadores e seus periféricos, programas e software de computador, metais preciosos, pedras preciosas e suas imitações, pedras semipreciosas, gemas, joalharia, joalharia de fantasia sob a forma de bijuteria, diamantes, joalharia de âmbar amarelo, marfim como joalharia, joalharia em cloisonné, pérolas como joalharia, pérolas feitas de ambarino também conhecido como âmbar prensado, brincos, colares como joalharia, anéis como joalharia, pulseiras como joalharia, correntes de joalharia, broches como joalharia, broches de gemas como joalharia, pendentes como joalharia, berloques como joalharia, alfinetes ornamentais, alfinetes de gravata, molas de gravatas, botões de punho, insígnias em metais preciosos, medalhas, medalhões como joalharia, porta-chaves, sob a forma de berloques ou bolsas pequenas, em metais preciosos, estojos de jóias sob a forma de cofres, caixas para joalharia, caixas em metais preciosos, ornamentos de chapéus em metais preciosos, enfeites de sapatos em metais preciosos, relógios de mesa e parede, relógios, correias para relógios de pulso, pulseiras para relógios, correias para relógios, correntes para relógios, taças e placas comemorativas em metais preciosos, adesivos para papelaria ou uso doméstico, sacos de papel ou de plástico para embalagem de produtos, película plástica para embalagem para uso doméstico, padrões de papel, giz de alfaiate, estandartes de papel, bandeiras de papel, toalhas de mão de papel, guardanapos de papel, lenços de papel, toalhetes de papel, etiquetas de bagagem de papel, papel de impressão [papel de impressão], cartão, artigos de papelaria, nomeadamente, artigos de papelaria em papel, papel de escrita, cadernos, envelopes, blocos de escrita, marcadores de livros, autocolantes, fichas (papelaria), álbuns de fotografias, material escolar como artigos de papelaria, instrumentos de escrita, canetas e lápis, marcadores como artigos de papelaria, suportes para canetas, estojos para canetas, clips para cartas, borrachas para apagar, selos como artigos de papelaria, réguas como artigos de papelaria, arquivos e pastas, rótulos, não em matérias têxteis, tinta para escrever, utensílios

para escrever, facas de papel para escritórios, pisa-papéis, carimbos como selos, carimbos como artigos de escritório, globos terrestres, produtos de impressão, nomeadamente cartões de felicitações, cartões postais, calendários, diários, jornais, mapas, livros e revistas, pinturas e obras de caligrafia, litografias, fotografias, suporte para fotografias, pastas diplomáticas, mochilas, sacos para desporto, sacos de praia, sacos para livros, pastas para documentos, porta-cartões de apresentação sob a forma de carteiras, porta-cartões de visita sob a forma de carteiras, sacos de lona para compras, sacos de rede para compras, bagagem de mão, porta-moedas, sacos cosméticos vendidos vazios, porta-cartões de crédito, sacos para vestuário para viagem, sacos «Gladstone», sacos de ginástica, malas de mão, porta-chaves em couro, estojos para cartões em couro, porta-notas em couro, carteiras de bolso, porta-moedas, mochilas, sacos e mochilas escolares, sacos a tiracolo, malas de viagem, sacos de transporte, sacos de viagem, baús sob a forma de bagagem, bolsas de usar à cintura, imitações de couro, couro e peles com pêlo, em bruto ou semitrabalhadas, chapéus-de-chuva, chapéus-de-sol, capas de chapéus-de-chuva, bengalas, bastões, vestuário para animais de estimação, recipientes de embalagem industrial em couro, peças metálicas para malas, peças metálicas para bastões e bengalas, punhos para bastões e bengalas, vestuário, nomeadamente, fatos, vestidos, casacos, sobretudos, jaquetas, vestuário impermeável, calças (pants), calças (trousers), calções, calças de ganga, saias, blusas, camisas, t-shirts, coletes, camisolas, cardigãs, roupa interior e vestuário de dormir, vestuário de desporto, fatos de treino, vestuário para natação, gravatas, lenços de cabeça e pescoço, xales, cachecóis, luvas para vestir, peúgas, meias, perneiras, suspensórios para peúgas, suspensórios para meias, suspensórios para vestuário, vestuário de estilo japonês sob a forma de quimonos, charpas, vestidos de casamento, fatos de máscaras, cintos para a cintura para vestuário, chapelaria, nomeadamente, bonés, chapéus e viseiras, calçado, nomeadamente sapatos, botas, sapatos de desporto, sandálias, chinelos, tamancos e chinelos de estilo japonês, cera para esquis, atracções para parques de diversões, brinquedos para animais de estimação, bonecos de personagens de acção, brinquedos para crianças, brinquedos educativos, bonecas, vestuário para bonecas, acessórios para bonecas, móveis para casas de bonecas, tabuleiro de jogo «Go», jogos Shogi, dados, jogos de dados, copos de dados, jogos de xadrez, jogos de damas, artigos para truques de magia, dominós, cartas de jogar, jogos de mah-jong, equipamento de bilhar, artigos desportivos, artigos de pesca; apresentação de produtos em meios de comunicação para fins de venda a retalho; publicidade; leilões; agências de importação e exportação; promoção de vendas para terceiros; serviços de aquisição para terceiros (aquisição de bens e serviços para outras empresas).

[540] 商標 Marca :

STRIPE CHINA

---

[210] 編號 N.º : N/108648

[220] 申請日 Data de pedido : 2016/02/04

[730] 申請人 Requerente : CROSS COMPANY INC.

地址 Endereço : 2-8, Saiwaicho, Kita-ku, Okayama-shi, Okayama 700-0903 Japan

國籍 Nacionalidade : 日本 Japonesa

活動 Actividade : 商業及工業 comercial e industrial

[511] 類別 Classe : 41

[511] 服務 Serviços : Organização e realização de seminários; organização de exposições de plantas para fins culturais ou educativos; organização de exposições de animais para fins culturais ou educativos; edição electrónica; aluguer de livros; serviços de galeria de arte para fins culturais

ou educativos; edição de livros, excepto para fins publicitários; serviços de consultadoria e informação relacionados com a edição de livros, excepto para fins publicitários; edição de livros e periódicos electrónicos para publicação on-line; publicação on-line de livros e periódicos electrónicos; aluguer de máquinas cinematográficas; aluguer de filmes cinematográficos; aluguer de instrumentos musicais; aluguer de equipamento desportivo; aluguer de aparelhos de televisão; aluguer de aparelhos de rádio; aluguer de discos acústicos ou fitas magnéticas gravadas de áudio; aluguer de fitas magnéticas gravadas de vídeo; aluguer de negativos de filmes; aluguer de positivos de filmes; aluguer de brinquedos; aluguer de atracções de parques de diversões; aluguer de artigos de diversões; aluguer de obras de arte; fotografia; aluguer de máquinas fotográficas; aluguer de máquinas ópticas; aluguer de material impresso; aluguer de publicações impressas; aluguer de suportes de gravação de áudio e de suportes de gravação de imagem; aluguer de circuitos electrónicos e CD-ROMs contendo programas para máquinas de jogos móveis; aluguer de suportes de gravação pré--gravados com programas para jogos de brinquedo para uso com receptores de televisão; aluguer de fitas de vídeo pré-gravados ou discos de vídeo pré-gravados.

[540] 商標 Marca :

STRIPE CHINA

---

[210] 編號 N.º : N/108653

[220] 申請日 Data de pedido : 2016/02/04

[730] 申請人 Requerente : 運興泰有限公司
WINNING TOWER LIMITED

地址 Endereço : 香港新界葵涌梨木道88號達利中心8樓3室
Flat/Rm 3, 8/F., Riley House, 88 Lei Muk Road, Kwai Chung, NT, Hong Kong

國籍 Nacionalidade : 根據香港法例成立 Constituída segundo as leis de H.K.

活動 Actividade : 商業及工業 comercial e industrial

[511] 類別 Classe : 29

[511] 產品 Produtos : 肉類及其製品；冰鮮豬肉、羊肉、牛肉、雞肉；切片的精肉火腿；急凍家禽製品；急凍魚製品；蔬果蔬菜類罐頭；水生貝殼類動物；水產罐頭；濃肉汁；湯料；火腿；腌制肉；肉湯；烤肉；熏肉；煮食用油；罐頭肉類；肉類加工食品；醃漬、乾製及煮熟的水果或蔬菜；非活水產及其製品；保存處理的肉類；食用油。

[540] 商標 Marca :

WTL
運興泰有限公司
Winning Tower Limited

---

[210] 編號 N.º : N/108654

[220] 申請日 Data de pedido : 2016/02/04

[730] 申請人 Requerente : 運興泰有限公司
WINNING TOWER LIMITED

地址 Endereço : 香港新界葵涌梨木道88號達利中心8樓3室
Flat/Rm 3, 8/F., Riley House, 88 Lei Muk Road, Kwai Chung, NT, Hong Kong

國籍 Nacionalidade : 根據香港法例成立 Constituída segundo as leis de H.K.

活動 Actividade : 商業及工業 comercial e industrial

[511] 類別 Classe : 35

[511] 服務 Serviços : 互聯網上的在線廣告；凍肉食品之分銷，零售和批發；在網絡上分銷，零售和批發急凍肉類及魚類；廣告宣傳；提供出入口貿易服務；替他人採購商品或服務；樣品散發；特許經營的商業管理；組織商業或廣告展覽；網上廣告；超級市場零售服務；食品及飲品的出入口；櫥窗設計；網絡購物（電子購物）。

[540] 商標 Marca :

---

[210] 編號 N.º : N/108655

[220] 申請日 Data de pedido : 2016/02/04

[730] 申請人 Requerente : 運興泰有限公司
WINNING TOWER LIMITED

地址 Endereço : 香港新界葵涌梨木道88號達利中心8樓3室
Flat/Rm 3, 8/F., Riley House, 88 Lei Muk Road, Kwai Chung, NT, Hong Kong

國籍 Nacionalidade : 根據香港法例成立 Constituída segundo as leis de H.K.

活動 Actividade : 商業及工業 comercial e industrial

[511] 類別 Classe : 39

[511] 服務 Serviços : 倉庫出租；倉庫貯存；冷凍食品櫃出租；商品包裝服務；商品貯藏；提供快遞及貨運服務；禮品包裝；貨物儲存；貨物包裝；貨物發運；貨物遞交服務；貨物運輸服務；郵購貨物的遞送；遞送貨物，信件和商品。

[540] 商標 Marca :

---

[210] 編號 N.º : N/108656

[220] 申請日 Data de pedido : 2016/02/04

[730] 申請人 Requerente : Abercrombie & Fitch Europe Sagl

地址 Endereço : Via Moree, 6850 Mendrisio, Switzerland

國籍 Nacionalidade : 瑞士 Suíça

活動 Actividade : 商業及工業 comercial e industrial

[511] 類別 Classe : 9

[511] 產品 Produtos : Óculos; óculos de sol; estojos para óculos e óculos de sol; auriculares; auscultadores; estojos para telemóveis; capas protectoras e estojos para computadores tabletes e leitores de média portáteis.

[540] 商標 Marca :

EZRA FITCH

[300] 優先權 Prioridade :

日期Data	編號N.º	國家/地區País/Território
2015/08/12	59635/2015	瑞士 Suíça

[210] 編號 N.º : N/108657
[220] 申請日 Data de pedido : 2016/02/04
[730] 申請人 Requerente : Abercrombie & Fitch Europe Sagl
地址 Endereço : Via Moree, 6850 Mendrisio, Switzerland
國籍 Nacionalidade : 瑞士 Suíça
活動 Actividade : 商業及工業 comercial e industrial
[511] 類別 Classe : 25
[511] 產品 Produtos : Vestuário, calçado, chapelaria, cintos para vestuário.
[540] 商標 Marca :

A&F WILD & FEARLESS

[300] 優先權 Prioridade :

日期Data	編號N.º	國家/地區País/Território
2015/08/14	59732/2015	瑞士 Suíça

---

[210] 編號 N.º : N/108658
[220] 申請日 Data de pedido : 2016/02/04
[730] 申請人 Requerente : Abercrombie & Fitch Europe Sagl
地址 Endereço : Via Moree, 6850 Mendrisio, Switzerland
國籍 Nacionalidade : 瑞士 Suíça
活動 Actividade : 商業及工業 comercial e industrial
[511] 類別 Classe : 25
[511] 產品 Produtos : Vestuário, calçado, chapelaria, cintos para vestuário.
[540] 商標 Marca :

ABERCROMBIE ADVENTURE AWAITS

[300] 優先權 Prioridade :

日期Data	編號N.º	國家/地區País/Território
2015/08/14	59734/2015	瑞士 Suíça

---

[210] 編號 N.º : N/108659
[220] 申請日 Data de pedido : 2016/02/04
[730] 申請人 Requerente : Abercrombie & Fitch Europe Sagl
地址 Endereço : Via Moree, 6850 Mendrisio, Switzerland
國籍 Nacionalidade : 瑞士 Suíça
活動 Actividade : 商業及工業 comercial e industrial
[511] 類別 Classe : 3
[511] 產品 Produtos : Preparados e outras substâncias para branqueamento de roupa; preparados para limpeza, polimento, esfrega e abrasivos; sabonetes, artigos de perfumarias, óleos essenciais, cosméticos, loções para o cabelo; dentífricos.
[540] 商標 Marca :

FIERCE RESERVE

[300] 優先權 Prioridade :

日期Data	編號N.º	國家/地區País/Território
2015/08/14	59735/2015	瑞士 Suíça

---

[210] 編號 N.º : N/108661
[220] 申請日 Data de pedido : 2016/02/04

[730] 申請人 Requerente : 贏無國籍料理一人有限公司
地址 Endereço : 澳門河邊新街290-302豐順新村第四座地下C
國籍 Nacionalidade : 根據澳門法例成立 Constituída segundo as leis de Macau
活動 Actividade : 商業 comercial
[511] 類別 Classe : 43
[511] 服務 Serviços : 提供食物和飲料服務。
[540] 商標 Marca :

---

[210] 編號 N.º : N/108662
[220] 申請日 Data de pedido : 2016/02/04
[730] 申請人 Requerente : Luciana Micaela de Coito Soares Goulart Leitão
地址 Endereço : Rua Almirante Sérgio, Nº261, Edf. San Fok, 17ºB, Macau
國籍 Nacionalidade : 葡萄牙 Portuguesa
活動 Actividade : 商業 comercial
[511] 類別 Classe : 41
[511] 服務 Serviços : Revista online cultural.
[540] 商標 Marca :

[591] 商標顏色 Cores de marca : Vermelho, preto, tal como representado na figura.

---

[210] 編號 N.º : N/108663
[220] 申請日 Data de pedido : 2016/02/04
[730] 申請人 Requerente : 九偉貓（北京）健康科技有限公司
地址 Endereço : 中國北京市東城區廣渠門內大街90號樓8層辦公804
國籍 Nacionalidade : 中國 Chinesa
活動 Actividade : 商業及工業 comercial e industrial
[511] 類別 Classe : 10
[511] 產品 Produtos : 按摩器械；健美按摩設備；振動按摩器；護理器械；火罐；醫用薰蒸設備；理療設備；電子針灸儀；熱氣醫療裝置；醫療器械和儀器；醫用體育活動器械；醫療分析儀器；醫用診斷設備；牙科設備和儀器；電療器械；醫用氣枕；醫用墊；腹部護墊；矯形用物品；醫用測試儀。
[540] 商標 Marca :

---

[210] 編號 N.º : N/108664
[220] 申請日 Data de pedido : 2016/02/04

[730] 申請人 Requerente : 九偉貓（北京）健康科技有限公司
地址 Endereço : 中國北京市東城區廣渠門內大街90號樓8層辦公804
國籍 Nacionalidade : 中國 Chinesa
活動 Actividade : 商業及工業 comercial e industrial
[511] 類別 Classe : 19
[511] 產品 Produtos : 石、混凝土或大理石像；石、混凝土或大理石藝術品；（貯液或貯氣用）磚石容器；石料；石製品；片岩；磚；石板；碎石；斑岩（石頭）；塊石；可塑木料；水晶石；矽石（石英）；水磨石；非金屬建築材料；爐用耐火材料（電爐瓷盤）；可移動的非金屬建築物；安全玻璃；磚黏合料。
[540] 商標 Marca :

星隕砭石
Meteorite Treatment-Stone

---

[210] 編號 N.º : N/108665
[220] 申請日 Data de pedido : 2016/02/04
[730] 申請人 Requerente : 福建凱米網絡科技有限公司
地址 Endereço : 中國福建省福州市倉山區城門鎮江濱西大道198號福州海峽國際會展中心地下一層東區辦公中心A-209（自貿試驗區內）
國籍 Nacionalidade : 中國 Chinesa
活動 Actividade : 商業及工業 comercial e industrial
[511] 類別 Classe : 9
[511] 產品 Produtos : 計算機；計算機外圍設備；電腦軟件（錄製好的）；電子出版物（可下載）；計算機程序（可下載軟件）；電子公告牌；內部通訊裝置；電唱機；音訊視頻接收器；便攜式媒體播放器。
[540] 商標 Marca :

K米

---

[210] 編號 N.º : N/108666
[220] 申請日 Data de pedido : 2016/02/04
[730] 申請人 Requerente : 廖詩輝
地址 Endereço : 中國湖南省長沙市天心區新開鋪路1186號
國籍 Nacionalidade : 中國 Chinesa
活動 Actividade : 商業及工業 comercial e industrial
[511] 類別 Classe : 3
[511] 產品 Produtos : 洗髮劑；香皂；香精油；美容面膜；指甲油；化妝品；香水；防曬劑；梳妝用品；牙膏。
[540] 商標 Marca :

CND
shellac

---

[210] 編號 N.º : N/108667
[220] 申請日 Data de pedido : 2016/02/04

[730] 申請人 Requerente : Maison des Futailles, Limited Partnership
地址 Endereço : 1250 Nobel, Suite #275, Boucherville (Quebec) J4B 5H1, Canada
國籍 Nacionalidade : 加拿大 Canadiana
活動 Actividade : 商業及工業 comercial e industrial
[511] 類別 Classe : 33
[511] 產品 Produtos : Bebidas alcoólicas (excepto cervejas).
[540] 商標 Marca :

SPICEBOX

---

[210] 編號 N.º : N/108671
[220] 申請日 Data de pedido : 2016/02/04
[730] 申請人 Requerente : BOOT ROYALTY COMPANY, L.P.
地址 Endereço : 610 West Daggett Avenue, Fort Worth, Texas 76104, U.S.A.
國籍 Nacionalidade : 美國 Americana
活動 Actividade : 商業及工業 comercial e industrial
[511] 類別 Classe : 25
[511] 產品 Produtos : Calçado, vestuário, peúgas, palmilhas, bandoletes (vestuário), chapelaria, cintos (vestuário), gravatas estilo cowboy, perneiras, luvas (vestuário).
[540] 商標 Marca :

JUSTIN

---

[210] 編號 N.º : N/108672
[220] 申請日 Data de pedido : 2016/02/04
[730] 申請人 Requerente : BOOT ROYALTY COMPANY, L.P.
地址 Endereço : 610 West Daggett Avenue, Fort Worth, Texas 76104, U.S.A.
國籍 Nacionalidade : 美國 Americana
活動 Actividade : 商業及工業 comercial e industrial
[511] 類別 Classe : 25
[511] 產品 Produtos : Calçado, vestuário, peúgas, palmilhas, bandoletes (vestuário), chapelaria, cintos (vestuário), gravatas estilo cowboy, perneiras, luvas (vestuário).
[540] 商標 Marca :

Justin
BOOTS

---

[210] 編號 N.º : N/108673
[220] 申請日 Data de pedido : 2016/02/04
[730] 申請人 Requerente : BOOT ROYALTY COMPANY, L.P.
地址 Endereço : 610 West Daggett Avenue, Fort Worth, Texas 76104, U.S.A.
國籍 Nacionalidade : 美國 Americana
活動 Actividade : 商業及工業 comercial e industrial

[511] 類別 Classe : 25
[511] 產品 Produtos : Calçado, vestuário, peúgas, palmilhas, bandoletes (vestuário), chapelaria, cintos (vestuário), gravatas estilo cowboy, perneiras, luvas (vestuário).
[540] 商標 Marca :

CHIPPEWA

---

[210] 編號 N.º : N/108674
[220] 申請日 Data de pedido : 2016/02/04
[730] 申請人 Requerente : ANGEL PLAYING CARDS CO., LTD
地址 Endereço : 614 Higashi Shiokoji-cho, Shiokoji-Karasuma, Shimogyo-ku, Kyoto 600-8216, Japan
國籍 Nacionalidade : 日本 Japonesa
活動 Actividade : 商業及工業 comercial e industrial
[511] 類別 Classe : 9
[511] 產品 Produtos : Dispositivos eletrónicos para fichas de casino, tais como: equipamento de armazenamento de fichas de jogo; equipamento de vigilância para fichas de jogo; equipamento leitor de códigos de identificação de fichas de jogo; equipamento para a identificação de fichas de jogo; equipamento para a contagem de valores de fichas de jogo; equipamento para a contagem do número de fichas de jogo; equipamento para verificação de fichas de jogo.
[540] 商標 Marca :

ANGEL

---

[210] 編號 N.º : N/108675
[220] 申請日 Data de pedido : 2016/02/04
[730] 申請人 Requerente : ANGEL PLAYING CARDS CO., LTD
地址 Endereço : 614 Higashi Shiokoji-cho, Shiokoji-Karasuma, Shimogyo-ku, Kyoto 600-8216, Japan
國籍 Nacionalidade : 日本 Japonesa
活動 Actividade : 商業及工業 comercial e industrial
[511] 類別 Classe : 28
[511] 產品 Produtos : Fichas para casino, equipamento para mesas de jogo, tais como dispositivo para cartas de jogar, dispositivo para fichas de jogo.
[540] 商標 Marca :

ANGEL

---

[210] 編號 N.º : N/108676
[220] 申請日 Data de pedido : 2016/02/04
[730] 申請人 Requerente : 好來屋網絡科技有限公司
地址 Endereço : 澳門畢仕達大馬路26號中福商業中心9樓G室
國籍 Nacionalidade : 根據澳門法例成立 Constituída segundo as leis de Macau
活動 Actividade : 商業 comercial
[511] 類別 Classe : 36
[511] 服務 Serviços : 不動產事務。

[540] 商標 Marca :

[591] 商標顏色 Cores de marca : 橙色，青綠色，黑色，如圖所示。

---

[210] 編號 N.º : N/108677
[220] 申請日 Data de pedido : 2016/02/04
[730] 申請人 Requerente : Atlantic Industries
地址 Endereço : P.O. Box 309, Ugland House, South Church Street, George Town, Grand Cayman KY1-1104, Cayman Islands
國籍 Nacionalidade : 開曼群島 Caimanesa
活動 Actividade : 商業及工業 comercial e industrial
[511] 類別 Classe : 32
[511] 產品 Produtos : Cervejas; águas minerais e gasosas e outras bebidas não alcoólicas; bebidas de frutos e sumos de frutos; xaropes e outras preparações para fazer bebidas.
[540] 商標 Marca :

---

[210] 編號 N.º : N/108678
[220] 申請日 Data de pedido : 2016/02/04
[730] 申請人 Requerente : 德興行石油（澳門）有限公司
地址 Endereço : 澳門筷子基南街80號多寶花園地下P舖
國籍 Nacionalidade : 根據澳門法例成立 Constituída segundo as leis de Macau
活動 Actividade : 商業 comercial
[511] 類別 Classe : 4
[511] 產品 Produtos : 石油氣。
[540] 商標 Marca :

[591] 商標顏色 Cores de marca : 綠色，白色，如圖所示。

---

[210] 編號 N.º : N/108679
[220] 申請日 Data de pedido : 2016/02/05
[730] 申請人 Requerente : 國瀛娛樂有限公司
地址 Endereço : 澳門冼星海大馬路金龍中心6樓I
國籍 Nacionalidade : 根據澳門法例成立 Constituída segundo as leis de Macau

活動 Actividade : 商業及工業 comercial e industrial
[511] 類別 Classe : 33
[511] 產品 Produtos : 含酒精的飲料（啤酒除外）。
Bebidas alcoólicas (excepto cervejas).
[540] 商標 Marca :

[591] 商標顏色 Cores de marca : 金色，如圖所示。
Cor dourada, tal como representada na figura.

---

[210] 編號 N.º : N/108682
[220] 申請日 Data de pedido : 2016/02/05
[730] 申請人 Requerente : 曾寶平
地址 Endereço : 澳門媽閣街水手里第二巷23號地下C座
國籍 Nacionalidade : 中國 Chinesa
活動 Actividade : 商業 comercial
[511] 類別 Classe : 43
[511] 服務 Serviços : 提供食物和飲料服務。
[540] 商標 Marca :

[591] 商標顏色 Cores de marca : 黑，白，如圖所示。

---

[210] 編號 N.º : N/108683
[220] 申請日 Data de pedido : 2016/02/05
[730] 申請人 Requerente : 藍天使企業有限公司
地址 Endereço : 香港新界葵涌葵昌路26-38號豪華工業大廈10樓10A2室
國籍 Nacionalidade : 根據香港法例成立 Constituída segundo as leis de H.K.
活動 Actividade : 商業及工業 comercial e industrial
[511] 類別 Classe : 3
[511] 產品 Produtos : 清潔製劑；擦亮用劑；去漬製劑；研磨用製劑；肥皂；香料；香精油；化妝品；洗髮水；牙膏；護膚用化妝劑；護膚膏；非醫用按摩膏；非醫用按摩油。
[540] 商標 Marca :

[591] 商標顏色 Cores de marca : 黑色，藍色，如圖所示。

[210] 編號 N.º : N/108684
[220] 申請日 Data de pedido : 2016/02/05
[730] 申請人 Requerente : 藍天使企業有限公司
地址 Endereço : 香港新界葵涌葵昌路26-38號豪華工業大廈10樓10A2室
國籍 Nacionalidade : 根據香港法例成立 Constituída segundo as leis de H.K.
活動 Actividade : 商業及工業 comercial e industrial
[511] 類別 Classe : 5
[511] 產品 Produtos : 中藥成藥；藥草；醫用藥物；醫用藥膏；醫用藥丸；藥用草藥茶；補藥（藥）；人用藥；藥物飲料；醫用營養品。
[540] 商標 Marca :

[591] 商標顏色 Cores de marca : 黑色，藍色，如圖所示。

---

[210] 編號 N.º : N/108686
[220] 申請日 Data de pedido : 2016/02/05
[730] 申請人 Requerente : YOUNG QIN INTERNATIONAL CO., LTD.
地址 Endereço : No. 1061, Yong-An Rd., Taoyuan Dist., Taoyuan City 33055, Taiwan, China
活動 Actividade : 商業及工業 comercial e industrial
[511] 類別 Classe : 43
[511] 服務 Serviços : 酒吧；咖啡館；自助餐館；自助餐廳；點心吧；備辦餐飲；食堂；餐廳。
[540] 商標 Marca :

[591] 商標顏色 Cores de marca : 如圖所示之黑色，白色，橙色，及橙色（帶粉紅色調）。

---

[210] 編號 N.º : N/108687
[220] 申請日 Data de pedido : 2016/02/05
[730] 申請人 Requerente : YOUNG QIN INTERNATIONAL CO., LTD.
地址 Endereço : No. 1061, Yong-An Rd., Taoyuan Dist., Taoyuan City 33055, Taiwan, China
活動 Actividade : 商業及工業 comercial e industrial
[511] 類別 Classe : 43
[511] 服務 Serviços : 酒吧；咖啡館；自助餐館；自助餐廳；點心吧；備辦餐飲；食堂；餐廳。
[540] 商標 Marca :

[210] 編號 N.º : N/108688
[220] 申請日 Data de pedido : 2016/02/05
[730] 申請人 Requerente : DURAS INC.
地址 Endereço : 12-9, Sendagaya 4-chome, Shibuya-ku, Tokyo, 151-0051, Japan
國籍 Nacionalidade : 日本 Japonesa
活動 Actividade : 商業及工業 comercial e industrial
[511] 類別 Classe : 14
[511] 產品 Produtos : Brincos; colares; anéis; acessórios em prata; alfinetes decorativos (joalharia); relógios de pulso; pulseiras para relógios.
[540] 商標 Marca :

DURAS

---

[210] 編號 N.º : N/108689
[220] 申請日 Data de pedido : 2016/02/05
[730] 申請人 Requerente : DURAS INC.
地址 Endereço : 12-9, Sendagaya 4-chome, Shibuya-ku, Tokyo, 151-0051, Japan
國籍 Nacionalidade : 日本 Japonesa
活動 Actividade : 商業及工業 comercial e industrial
[511] 類別 Classe : 18
[511] 產品 Produtos : Malas de mão; bolsas pequenas; carteiras de bolso; porta-moedas; mochilas; sacos para compras; sacos de viagem; porta-chaves (de couro); porta-cartões; sacos de praia; chapéus--de-chuva.
[540] 商標 Marca :

DURAS

---

[210] 編號 N.º : N/108690
[220] 申請日 Data de pedido : 2016/02/05
[730] 申請人 Requerente : DURAS INC.
地址 Endereço : 12-9, Sendagaya 4-chome, Shibuya-ku, Tokyo, 151-0051, Japan
國籍 Nacionalidade : 日本 Japonesa
活動 Actividade : 商業及工業 comercial e industrial
[511] 類別 Classe : 25
[511] 產品 Produtos : Vestuário; vestuário pronto-a-vestir; casacos; roupa interior; gabardinas; t-shirts; chapelaria para vestir; calçado; cintos (vestuário).
[540] 商標 Marca :

DURAS

---

[210] 編號 N.º : N/108695
[220] 申請日 Data de pedido : 2016/02/05
[730] 申請人 Requerente : MGM Grand Paradise S.A.

地址 Endereço : Avenida Dr. Sun Yat Sen 1101, Edif. MGM Macau, Macau SAR
國籍 Nacionalidade : 根據澳門法例成立 Constituída segundo as leis de Macau
活動 Actividade : 商業 comercial
[511] 類別 Classe : 43
[511] 服務 Serviços : Serviços de restaurantes, cafés, cantinas, bares e clubes; prestação de serviços de catering e outros serviços de suporte.
[540] 商標 Marca :

[591] 商標顏色 Cores de marca : Caractéres chineses: vermelho
«Pimenta»: vermelho
«aji»: vermelho e preto
(tal como exemplar de marca)

---

[210] 編號 N.º : N/108696
[220] 申請日 Data de pedido : 2016/02/05
[730] 申請人 Requerente : MGM Grand Paradise S.A.
地址 Endereço : Avenida Dr. Sun Yat Sen 1101, Edif. MGM Macau, Macau SAR
國籍 Nacionalidade : 根據澳門法例成立 Constituída segundo as leis de Macau
活動 Actividade : 商業 comercial
[511] 類別 Classe : 43
[511] 服務 Serviços : Serviços de restaurantes, cafés, cantinas, bares e clubes; prestação de serviços de catering e outros serviços de suporte.
[540] 商標 Marca :

[591] 商標顏色 Cores de marca : Caracter chinês: preto
«hún»: preto
cisne: castanho
(tal como exemplar de marca)

---

[210] 編號 N.º : N/108697
[220] 申請日 Data de pedido : 2016/02/05
[730] 申請人 Requerente : MGM Grand Paradise S.A.
地址 Endereço : Avenida Dr. Sun Yat Sen 1101, Edif. MGM Macau, Macau SAR
國籍 Nacionalidade : 根據澳門法例成立 Constituída segundo as leis de Macau
活動 Actividade : 商業 comercial
[511] 類別 Classe : 43

[511] 服務 Serviços : Serviços de restaurantes, cafés, cantinas, bares e clubes; prestação de serviços de catering e outros serviços de suporte.

[540] 商標 Marca :

[591] 商標顏色 Cores de marca : Caractéres chineses: castanho
Letras e símbolo: castanho escuro
(tal como exemplar de marca)

---

[210] 編號 N.º : N/108698

[220] 申請日 Data de pedido : 2016/02/05

[730] 申請人 Requerente : MGM Grand Paradise S.A.

地址 Endereço : Avenida Dr. Sun Yat Sen 1101, Edif. MGM Macau, Macau SAR

國籍 Nacionalidade : 根據澳門法例成立 Constituída segundo as leis de Macau

活動 Actividade : 商業 comercial

[511] 類別 Classe : 43

[511] 服務 Serviços : Serviços de restaurantes, cafés, cantinas, bares e clubes; prestação de serviços de catering e outros serviços de suporte.

[540] 商標 Marca :

[591] 商標顏色 Cores de marca : Caractéres chineses e símbolo: verde
"hao guo" : cinzento
(tal como exemplar de marca)

---

[210] 編號 N.º : N/108699

[220] 申請日 Data de pedido : 2016/02/05

[730] 申請人 Requerente : MGM Grand Paradise S.A.

地址 Endereço : Avenida Dr. Sun Yat Sen 1101, Edif. MGM Macau, Macau SAR

國籍 Nacionalidade : 根據澳門法例成立 Constituída segundo as leis de Macau

活動 Actividade : 商業 comercial

[511] 類別 Classe : 43

[511] 服務 Serviços : Serviços de restaurantes, cafés, cantinas, bares e clubes; prestação de serviços de catering e outros serviços de suporte.

[540] 商標 Marca :

[591] 商標顏色 Cores de marca : Caractéres chineses: cor-de-laranja e branco
«mian dui mian» e símbolo: castanho
(tal como exemplar de marca)

---

[210] 編號 N.º : N/108700
[220] 申請日 Data de pedido : 2016/02/05
[730] 申請人 Requerente : MGM Grand Paradise S.A.
地址 Endereço : Avenida Dr. Sun Yat Sen 1101, Edif. MGM Macau, Macau SAR
國籍 Nacionalidade : 根據澳門法例成立 Constituída segundo as leis de Macau
活動 Actividade : 商業 comercial
[511] 類別 Classe : 43
[511] 服務 Serviços : Serviços de restaurantes, cafés, cantinas, bares e clubes; prestação de serviços de catering e outros serviços de suporte.
[540] 商標 Marca :

[591] 商標顏色 Cores de marca : Caractéres chineses e símbolo: dourado
Letras: preto
(tal como exemplar de marca)

---

[210] 編號 N.º : N/108701
[220] 申請日 Data de pedido : 2016/02/05
[730] 申請人 Requerente : MGM Grand Paradise S.A.
地址 Endereço : Avenida Dr. Sun Yat Sen 1101, Edif. MGM Macau, Macau SAR
國籍 Nacionalidade : 根據澳門法例成立 Constituída segundo as leis de Macau
活動 Actividade : 商業 comercial
[511] 類別 Classe : 43
[511] 服務 Serviços : Serviços de restaurantes, cafés, cantinas, bares e clubes; prestação de serviços de catering e outros serviços de suporte.
[540] 商標 Marca :

[591] 商標顏色 Cores de marca : Caractéres chineses e símbolo: dourado
Letras: preto
(tal como exemplar de marca)

[210] 編號 N.º : N/108713
[220] 申請日 Data de pedido : 2016/02/05
[730] 申請人 Requerente : Universal Entertainment Corporation
地址 Endereço : Ariake Frontier Building, Tower A, 3-7-26 Ariake, Koto-ku, Tokyo 135-0063, Japan
國籍 Nacionalidade : 日本 Japonesa
活動 Actividade : 商業及工業 comercial e industrial
[511] 類別 Classe : 9
[511] 產品 Produtos : Máquinas «slot» e respectivas peças sobressalentes; máquinas «slot» de vídeo e respectivas peças sobressalentes; máquinas de jogos e respectivas peças sobressalentes; máquinas de jogos com ecrãs de cristais líquidos e respectivas peças sobressalentes; máquinas «slot» do tipo bobina mecânica com ecrãs de cristais líquidos e respectivas peças sobressalentes.
[540] 商標 Marca :

金钱猪

JIN QIAN ZHU

---

[210] 編號 N.º : N/108714
[220] 申請日 Data de pedido : 2016/02/05
[730] 申請人 Requerente : THE PILOT INK CO., LTD.
地址 Endereço : No.3-17, Midori-cho, Showa-ku, Nagoya-shi, Aichi, Japan
國籍 Nacionalidade : 日本 Japonesa
活動 Actividade : 商業及工業 comercial e industrial
[511] 類別 Classe : 28
[511] 產品 Produtos : Brinquedos; bonecas.
[540] 商標 Marca :

メルちゃん

---

[210] 編號 N.º : N/108717
[220] 申請日 Data de pedido : 2016/02/05
[730] 申請人 Requerente : 北京眉州東坡酒樓
BEIJING MEI ZHOU DONG PO RESTAURANT
地址 Endereço : 中國北京市朝陽區櫻花東街甲4號
No.4, Yinghuadong Street, Chaoyang District, 100020 Beijing, China
國籍 Nacionalidade : 中國 Chinesa
活動 Actividade : 商業及工業 comercial e industrial
[511] 類別 Classe : 29
[511] 產品 Produtos : 醃製蒜；豬肉食品；肉；火腿；熏肉；鹽醃肉；醃臘肉；豬肉；搗碎的香腸；醃製魚；肉罐頭；醃製蔬菜；泡菜；蛋；食用油；豬油。
[540] 商標 Marca :

DONG PO

[210] 編號 N.º : N/108718
[220] 申請日 Data de pedido : 2016/02/05
[730] 申請人 Requerente : 北京眉州東坡酒樓
BEIJING MEI ZHOU DONG PO RESTAURANT
地址 Endereço : 中國北京市朝陽區櫻花東街甲4號
No.4, Yinghuadong Street, Chaoyang District, 100020 Beijing, China
國籍 Nacionalidade : 中國 Chinesa
活動 Actividade : 商業及工業 comercial e industrial
[511] 類別 Classe : 30
[511] 產品 Produtos : 茶；蛋糕；麵包；糕點；肉餡餅；穀類製品；麵粉；麵條；谷粉質食品；調味料；調味品；香辛料；辣椒（調味品）；豆醬（調味品）。
[540] 商標 Marca :

DONG PO

---

[210] 編號 N.º : N/108719
[220] 申請日 Data de pedido : 2016/02/05
[730] 申請人 Requerente : 北京眉州東坡酒樓
BEIJING MEI ZHOU DONG PO RESTAURANT
地址 Endereço : 中國北京市朝陽區櫻花東街甲4號
No.4, Yinghuadong Street, Chaoyang District, 100020 Beijing, China
國籍 Nacionalidade : 中國 Chinesa
活動 Actividade : 商業及工業 comercial e industrial
[511] 類別 Classe : 43
[511] 服務 Serviços : 備辦宴席；自助餐廳；餐廳；飯店；餐館；自助餐館；快餐吧；酒吧服務；茶館；餐飲服務。
[540] 商標 Marca :

DONG PO

---

[210] 編號 N.º : N/108720
[220] 申請日 Data de pedido : 2016/02/05
[730] 申請人 Requerente : 北京眉州東坡酒樓
BEIJING MEI ZHOU DONG PO RESTAURANT
地址 Endereço : 中國北京市朝陽區櫻花東街甲4號
No.4, Yinghuadong Street, Chaoyang District, 100020 Beijing, China
國籍 Nacionalidade : 中國 Chinesa
活動 Actividade : 商業及工業 comercial e industrial
[511] 類別 Classe : 29
[511] 產品 Produtos : 醃製蒜；豬肉食品；肉；火腿；熏肉；鹽醃肉；醃臘肉；豬肉；搗碎的香腸；醃製魚；肉罐頭；醃製蔬菜；泡菜；蛋；食用油；豬油。
[540] 商標 Marca :

东坡

[210] 編號 N.º : N/108721
[220] 申請日 Data de pedido : 2016/02/05
[730] 申請人 Requerente : 北京眉州東坡酒樓
BEIJING MEI ZHOU DONG PO RESTAURANT
地址 Endereço : 中國北京市朝陽區櫻花東街甲4號
No.4, Yinghuadong Street, Chaoyang District, 100020 Beijing, China
國籍 Nacionalidade : 中國 Chinesa
活動 Actividade : 商業及工業 comercial e industrial
[511] 類別 Classe : 30
[511] 產品 Produtos : 茶；蛋糕；麵包；糕點；肉餡餅；穀類製品；麵粉；麵條；谷粉質食品；調味料；調味品；香辛料；辣椒（調味品）；豆醬（調味品）。
[540] 商標 Marca :

东坡

---

[210] 編號 N.º : N/108722
[220] 申請日 Data de pedido : 2016/02/05
[730] 申請人 Requerente : 北京眉州東坡酒樓
BEIJING MEI ZHOU DONG PO RESTAURANT
地址 Endereço : 中國北京市朝陽區櫻花東街甲4號
No.4, Yinghuadong Street, Chaoyang District, 100020 Beijing, China
國籍 Nacionalidade : 中國 Chinesa
活動 Actividade : 商業及工業 comercial e industrial
[511] 類別 Classe : 43
[511] 服務 Serviços : 備辦宴席；自助餐廳；餐廳；飯店；餐館；自助餐館；快餐吧；酒吧服務；茶館；餐飲服務。
[540] 商標 Marca :

东坡

---

[210] 編號 N.º : N/108723
[220] 申請日 Data de pedido : 2016/02/05
[730] 申請人 Requerente : 北京眉州東坡酒樓
BEIJING MEI ZHOU DONG PO RESTAURANT
地址 Endereço : 中國北京市朝陽區櫻花東街甲4號
No.4, Yinghuadong Street, Chaoyang District, 100020 Beijing, China
國籍 Nacionalidade : 中國 Chinesa
活動 Actividade : 商業及工業 comercial e industrial
[511] 類別 Classe : 29
[511] 產品 Produtos : 醃製蒜；豬肉食品；肉；火腿；熏肉；鹽醃肉；醃臘肉；豬肉；搗碎的香腸；醃製魚；肉罐頭；醃製蔬菜；泡菜；蛋；食用油；豬油。
[540] 商標 Marca :

眉州东坡

[210] 編號 N.º : N/108724
[220] 申請日 Data de pedido : 2016/02/05
[730] 申請人 Requerente : 北京眉州東坡酒樓
BEIJING MEI ZHOU DONG PO RESTAURANT
地址 Endereço : 中國北京市朝陽區櫻花東街甲4號
No.4, Yinghuadong Street, Chaoyang District, 100020 Beijing, China
國籍 Nacionalidade : 中國 Chinesa
活動 Actividade : 商業及工業 comercial e industrial
[511] 類別 Classe : 30
[511] 產品 Produtos : 茶；蛋糕；麵包；糕點；肉餡餅；穀類製品；麵粉；麵條；谷粉質食品；調味料；調味品；香辛料；辣椒（調味品）；豆醬（調味品）。
[540] 商標 Marca :

眉州东坡

---

[210] 編號 N.º : N/108725
[220] 申請日 Data de pedido : 2016/02/05
[730] 申請人 Requerente : 北京眉州東坡酒樓
BEIJING MEI ZHOU DONG PO RESTAURANT
地址 Endereço : 中國北京市朝陽區櫻花東街甲4號
No.4, Yinghuadong Street, Chaoyang District, 100020 Beijing, China
國籍 Nacionalidade : 中國 Chinesa
活動 Actividade : 商業及工業 comercial e industrial
[511] 類別 Classe : 43
[511] 服務 Serviços : 備辦宴席；自助餐廳；餐廳；飯店；餐館；自助餐館；快餐吧；酒吧服務；茶館；餐飲服務。
[540] 商標 Marca :

眉州东坡

---

[210] 編號 N.º : N/108727
[220] 申請日 Data de pedido : 2016/02/05
[730] 申請人 Requerente : TRIBUTE PORTFOLIO IP, LLC
地址 Endereço : One Star Point, Stamford, Connecticut 06902, United States of America
國籍 Nacionalidade : 美國 Americana
活動 Actividade : 商業及工業 comercial e industrial
[511] 類別 Classe : 43
[511] 服務 Serviços : Serviços de alojamento temporário; serviços de hospedagem em hotéis e resorts.
[540] 商標 Marca :

珍琛之选
Zhen Cui Zhi Xuan

---

[210] 編號 N.º : N/108738
[220] 申請日 Data de pedido : 2016/02/11

[730] 申請人 Requerente : 廣西金嗓子有限責任公司
GUANGXI GOLDEN THROAT CO., LTD.
地址 Endereço : 中華人民共和國廣西柳州市躍進路28號
No. 28, Yuejin Road, Liuzhou City, Guangxi 545001, P. R. China
國籍 Nacionalidade : 中國 Chinesa
活動 Actividade : 商業及工業 comercial e industrial
[511] 類別 Classe : 29
[511] 產品 Produtos : 奶茶（以奶為主）；牛奶飲料（以牛奶為主）；乳酒（奶飲料）；馬奶酒（奶飲料）；牛奶；酸奶；豆奶（牛奶替代品）；肉；食用燕窩；肉鬆；食用海藻提取物；魚制食品；水果罐頭；肉罐頭；水果蜜餞；以水果為主的零食小吃；果醬；話梅；土豆片；泡菜；番茄醬；醬菜；蛋；食用油；水果色拉；食用果凍；加工過的堅果；木耳；豆腐製品。
[540] 商標 Marca :

---

[210] 編號 N.º : N/108739
[220] 申請日 Data de pedido : 2016/02/11
[730] 申請人 Requerente : 廣西金嗓子有限責任公司
GUANGXI GOLDEN THROAT CO., LTD.
地址 Endereço : 中華人民共和國廣西柳州市躍進路28號
No. 28, Yuejin Road, Liuzhou City, Guangxi 545001, P. R. China
國籍 Nacionalidade : 中國 Chinesa
活動 Actividade : 商業及工業 comercial e industrial
[511] 類別 Classe : 30
[511] 產品 Produtos : 加奶可可飲料；加奶咖啡飲料；含牛奶的巧克力飲料；咖啡飲料；可可飲料；巧克力飲料；冰茶；茶飲料；甜食（糖果）；口香糖；蜂王漿；以穀物為主的零食和小吃；穀粉制食品；玉米片（碾碎的玉米粒）；方便麵；米粉；薄片（穀類產品）；玉米花；豆粉；食用澱粉；食品用香料（含醚香料和香精油除外）。
[540] 商標 Marca :

---

[210] 編號 N.º : N/108740
[220] 申請日 Data de pedido : 2016/02/11
[730] 申請人 Requerente : 廣西金嗓子有限責任公司
GUANGXI GOLDEN THROAT CO., LTD.
地址 Endereço : 中華人民共和國廣西柳州市躍進路28號
No. 28, Yuejin Road, Liuzhou City, Guangxi 545001, P. R. China
國籍 Nacionalidade : 中國 Chinesa
活動 Actividade : 商業及工業 comercial e industrial
[511] 類別 Classe : 32
[511] 產品 Produtos : 啤酒；礦泉水；不含酒精飲料；水果飲料；果汁；糖漿；飲料制作配料；植物飲料；果茶（不含酒精）；奶茶（非奶為主）；豆類飲料；茶味非酒精飲料；咖啡味非酒精飲料；米制飲料（非牛奶替

代品）；富含蛋白質的運動飲料；蔬菜汁（飲料）；乳清飲料；以大豆為主的飲料（非牛奶替代品）。

[540] 商標 Marca :

---

[210] 編號 N.º : N/108741
[220] 申請日 Data de pedido : 2016/02/11
[730] 申請人 Requerente : Bally Gaming, Inc. dba Bally Technologies
地址 Endereço : 6650 El Camino Road, Las Vegas, Nevada 89118 USA
國籍 Nacionalidade : 美國 Americana
活動 Actividade : 商業及工業 comercial e industrial
[511] 類別 Classe : 9
[511] 產品 Produtos : Software e firmware informático para jogos de azar em qualquer plataforma informatizada, incluindo consolas de jogos dedicadas, «slot machines» de vídeo, «slot machines» de bobina e terminais de lotaria em vídeo.
[540] 商標 Marca :

5 ELEMENTS 五行天下

---

[210] 編號 N.º : N/108742
[220] 申請日 Data de pedido : 2016/02/11
[730] 申請人 Requerente : FMTM Distribution Ltd
地址 Endereço : 3A and 3B, Isle of Man Freeport, Ballasalla IM9 2AP, Isle of Man, United Kingdom
國籍 Nacionalidade : 大不列顛 Britânica
活動 Actividade : 商業及工業 comercial e industrial
[511] 類別 Classe : 14
[511] 產品 Produtos : Metais preciosos; ligas de metais preciosos; instrumentos de relojoaria; relógios; instrumentos cronométricos; cronógrafos (relógios); cronómetros; aparelhos para cronometragem de provas desportivas (cronómetros); relógios de mesa e de parede; mecanismos para relógios e relógios de mesa e de parede; componentes para relógios e relógios de mesa e de parede; correias para relógios de pulso; pulseiras para relógios; fivelas para pulseiras de relógios; coroas para relógios; caixas para relógios (componentes); molas de relógios; mostradores para relógios de mesa e de parede e relojoaria; ponteiros para relógios e relógios de mesa e de parede; vidros para relógios; peças e acessórios para relógios; estojos para relógios e relógios de mesa e de parede; estojos para a exibição de relógios (apresentação); caixas para relógios; caixas para relógios de mesa e de parede; caixas e estojos de apresentação em couro adaptados para relógios de mesa e de parede; caixas e estojos de apresentação em couro adaptados para relógios; caixas e estojos de apresentação em couro adaptados para artigos de joalharia, botões de punho, alfinetes de gravata; pedras preciosas; pedras semipreciosas; diamantes (joalharia); imitações de pedras preciosas; artigos de joalharia; artigos de bijuteria semipreciosos; ornamentos de joalharia; artigos de bijutaria; broches com pedras preciosas; estojos para jóias [cofres]; caixas de joalharia; estojos de joalharia em metais preciosos; alfinetes de gravata; botões de punho; porta-chaves; caixas para botões de punho; caixas para alfinetes de gravata; caixas para porta-chaves (cofres); estojos

de apresentação de artigos de joalharia, botões de punho e alfinetes de gravata; caixas de apresentação e estojos adaptados a conter e a transportar relógios; estojos de apresentação e estojos adaptados a conter e a transportar artigos de joalharia; estojos de apresentação e estojos adaptados a conter e a transportar botões de punho, alfinetes de gravata e porta--chaves.

[540] 商標 Marca :

PURPLE DREAM

---

[210] 編號 N.º : N/108743
[220] 申請日 Data de pedido : 2016/02/11
[730] 申請人 Requerente : FMTM Distribution Ltd
地址 Endereço : 3A and 3B, Isle of Man Freeport, Ballasalla IM9 2AP, Isle of Man, United Kingdom
國籍 Nacionalidade : 大不列顛 Britânica
活動 Actividade : 商業及工業 comercial e industrial
[511] 類別 Classe : 14
[511] 產品 Produtos : Metais preciosos; ligas de metais preciosos; instrumentos de relojoaria; relógios; instrumentos cronométricos; cronógrafos (relógios); cronómetros; aparelhos para cronometragem de provas desportivas (cronómetros); relógios de mesa e de parede; mecanismos para relógios e relógios de mesa e de parede; componentes para relógios e relógios de mesa e de parede; correias para relógios de pulso; pulseiras para relógios; fivelas para pulseiras de relógios; coroas para relógios; caixas para relógios (componentes); molas de relógios; mostradores para relógios de mesa e de parede e relojoaria; ponteiros para relógios e relógios de mesa e de parede; vidros para relógios; peças e acessórios para relógios; estojos para relógios e relógios de mesa e de parede; estojos para a exibição de relógios (apresentação); caixas para relógios; caixas para relógios de mesa e de parede; caixas e estojos de apresentação em couro adaptados para relógios de mesa e de parede; caixas e estojos de apresentação em couro adaptados para relógios; caixas e estojos de apresentação em couro adaptados para artigos de joalharia, botões de punho, alfinetes de gravata; pedras preciosas; pedras semipreciosas; diamantes (joalharia); imitações de pedras preciosas; artigos de joalharia; artigos de bijuteria semipreciosos; ornamentos de joalharia; artigos de bijutaria; broches com pedras preciosas; estojos para jóias [cofres]; caixas de joalharia; estojos de joalharia em metais preciosos; alfinetes de gravata; botões de punho; porta-chaves; caixas para botões de punho; caixas para alfinetes de gravata; caixas para porta-chaves (cofres); estojos de apresentação de artigos de joalharia, botões de punho e alfinetes de gravata; caixas de apresentação e estojos adaptados a conter e a transportar relógios; estojos de apresentação e estojos adaptados a conter e a transportar artigos de joalharia; estojos de apresentação e estojos adaptados a conter e a transportar botões de punho, alfinetes de gravata e porta--chaves.

[540] 商標 Marca :

KRYPTON

---

[210] 編號 N.º : N/108745
[220] 申請日 Data de pedido : 2016/02/11
[730] 申請人 Requerente : N.V. Nutricia

地址 Endereço : Eerste Stationsstraat 186, 2712 HM Zoetermeer, The Netherlands
國籍 Nacionalidade : 荷蘭 Holandesa
活動 Actividade : 商業及工業 comercial e industrial
[511] 類別 Classe : 5
[511] 產品 Produtos : Alimentos para fins médicos especiais; substâncias dietéticas adaptadas para uso medicinal; alimentos para bebés, crianças e inválidos; alimentos para bebés com necessidades nutricionais especiais; leite para bebés e crianças; suplementos dietéticos nutricionais para uso medicinal; produtos nutricionais para uso medicinal; cereais para crianças; preparados vitamínicos.
[540] 商標 Marca :

ALLECURE

---

[210] 編號 N.º : N/108746
[220] 申請日 Data de pedido : 2016/02/11
[730] 申請人 Requerente : AstraZeneca AB
地址 Endereço : SE-151, 85 Södertälje, Sweden
國籍 Nacionalidade : 瑞典 Sueca
活動 Actividade : 商業及工業 comercial e industrial
[511] 類別 Classe : 5
[511] 產品 Produtos : Preparados e substâncias farmacêuticos.
[540] 商標 Marca :

Lynparza

---

[210] 編號 N.º : N/108747
[220] 申請日 Data de pedido : 2016/02/11
[730] 申請人 Requerente : AstraZeneca AB
地址 Endereço : SE-151, 85 Södertälje, Sweden
國籍 Nacionalidade : 瑞典 Sueca
活動 Actividade : 商業及工業 comercial e industrial
[511] 類別 Classe : 5
[511] 產品 Produtos : Preparados e substâncias farmacêuticos.
[540] 商標 Marca :

LYNPARZA

---

[210] 編號 N.º : N/108748
[220] 申請日 Data de pedido : 2016/02/11
[730] 申請人 Requerente : 中國國際金融股份有限公司
China International Capital Corporation Limited
地址 Endereço : 中國北京市朝陽區建國門外大街1號國貿大廈2座27層及28層
27/28th Floor, China World Tower 2, No. 1 Jian Guo Men Wai Avenue, Chaoyang District, Beijing 100004, People's Republic of China

國籍 Nacionalidade : 中國 Chinesa
活動 Actividade : 商業及工業 comercial e industrial
[511] 類別 Classe : 9
[511] 產品 Produtos : 數據處理設備；計算機；計算機外圍設備；計算機軟件（已錄製）；電子字典；計算機程序（可下載軟件）；內部通訊裝置；網絡通訊設備；光盤（音像）；揚聲器。
[540] 商標 Marca :

---

[210] 編號 N.º : N/108749
[220] 申請日 Data de pedido : 2016/02/11
[730] 申請人 Requerente : 中國國際金融股份有限公司
China International Capital Corporation Limited
地址 Endereço : 中國北京市朝陽區建國門外大街1號國貿大厦2座27層及28層
27/28th Floor, China World Tower 2, No. 1 Jian Guo Men Wai Avenue, Chaoyang District, Beijing 100004, People's Republic of China
國籍 Nacionalidade : 中國 Chinesa
活動 Actividade : 商業及工業 comercial e industrial
[511] 類別 Classe : 16
[511] 產品 Produtos : 紙；印刷紙（包括膠版紙、新聞紙、書刊用紙、證券紙、凹版紙、凸版紙）；複寫紙；紙手帕；紙或紙板制廣告牌；便箋本；硬紙管；海報；報紙；建築模型。
[540] 商標 Marca :

---

[210] 編號 N.º : N/108750
[220] 申請日 Data de pedido : 2016/02/11
[730] 申請人 Requerente : 中國國際金融股份有限公司
China International Capital Corporation Limited
地址 Endereço : 中國北京市朝陽區建國門外大街1號國貿大厦2座27層及28層
27/28th Floor, China World Tower 2, No. 1 Jian Guo Men Wai Avenue, Chaoyang District, Beijing 100004, People's Republic of China
國籍 Nacionalidade : 中國 Chinesa
活動 Actividade : 商業及工業 comercial e industrial
[511] 類別 Classe : 35
[511] 服務 Serviços : 廣告；商業信息代理；商業管理和組織諮詢；市場分析；商業評估；商業調查；商業組織諮詢；商業研究；公共關係；商業管理顧問；市場研究；商業專業諮詢；經濟預測；商業信息；組織商業或廣告交易會；替他人推銷；市場營銷；為商品和服務的買賣雙方提供在線市場；人事管理諮詢；商業企業遷移；計算機數據庫信息系統化；會計；商業審計；稅務申報服務；尋找贊助；銷售展示架出租；自動售貨機出租；藥用、獸醫用、衛生用製劑和醫療用品的零售或批發服務。

[540] 商標 Marca :

---

[210] 編號 N.º : N/108751

[220] 申請日 Data de pedido : 2016/02/11

[730] 申請人 Requerente : 中國國際金融股份有限公司
China International Capital Corporation Limited

地址 Endereço : 中國北京市朝陽區建國門外大街1號國貿大廈2座27層及28層
27/28th Floor, China World Tower 2, No. 1 Jian Guo Men Wai Avenue, Chaoyang District, Beijing 100004, People's Republic of China

國籍 Nacionalidade : 中國 Chinesa

活動 Actividade : 商業及工業 comercial e industrial

[511] 類別 Classe : 36

[511] 服務 Serviços : 事故保險承保；保險精算；保險經紀；保險承保；火災保險承保；健康保險承保；海上保險承保；人壽保險承保；保險諮詢；保險信息；分期付款的貸款；信用社；債務托收代理；銀行；共有基金；資本投資；基金投資；兌換貨幣；發行旅行支票；金融票據交換；金融票據交換所；保險庫（保險箱寄存）；組織收款；金融貸款；財政估算；金融評估（保險、銀行、不動產）；金融服務；金融管理；抵押貸款；銀行儲蓄服務；融資租賃；有價證券經紀；股票和債券經紀；金融分析；支票核查；金融諮詢；信用卡支付處理；借記卡服務；電子轉帳；金融信息；租金托收；發行有價證券；貴重物品存放；證券交易行情；發行信用卡；支付退休金；金融贊助；網上銀行；貿易清算（金融）；修理費評估（金融評估）；碳信用證經紀；建築木材的金融評估；羊毛的金融評估；公積金服務；股票經紀服務；債務諮詢服務；為建築項目安排資金；通過網站提供金融信息；期貨經紀；陸地車輛賒售（融資租賃）；通訊設備賒售（融資租賃）；稅審服務；與信用卡有關的調查；古玩估價；藝術品估價；珠寶估價；首飾估價；錢幣估價；郵票估價；不動產出租；不動產代理；補償支付的金融管理（替他人）；不動產經紀；不動產估價；不動產管理；公寓管理；公寓出租；農場出租；住所代理（公寓）；辦公室（不動產）出租；商品房銷售；經紀；海關金融經紀服務；保釋擔保；擔保；募集慈善基金；代管產業；信託；受託管理；典當經紀；典當，通過使用會員卡為他人在參與機構提供折扣。

[540] 商標 Marca :

---

[210] 編號 N.º : N/108752

[220] 申請日 Data de pedido : 2016/02/11

[730] 申請人 Requerente : 中國國際金融股份有限公司
China International Capital Corporation Limited

地址 Endereço : 中國北京市朝陽區建國門外大街1號國貿大廈2座27層及28層
27/28th Floor, China World Tower 2, No. 1 Jian Guo Men Wai Avenue, Chaoyang District, Beijing 100004, People's Republic of China

國籍 Nacionalidade : 中國 Chinesa

活動 Actividade : 商業及工業 comercial e industrial

[511] 類別 Classe : 38

[511] 服務 Serviços : 無線電廣播；電視播放；新聞社服務；有線電視播放；無線廣播；信息傳送；電報傳送；電報業務；電報通訊；電話業務；電話通訊；電傳業務；移動電話通訊；計算機終端通訊；計算機輔助信息和圖像傳送；電子郵件傳輸；傳真發送；電信信息；尋呼（無線電、電話或其他電子通訊工具）；信息傳輸設備出租；光纖通訊；傳真設備出租；調制解調器出租；電訊設備出租；電話機出租；衛星傳送；電子公告牌服務（通訊服務）；提供與全球計算機網絡的電訊聯接服務；電訊路由節點服務；電話會議服務；提供全球計算機網絡用戶接入服務；全球計算機網絡訪問時間出租；為電話購物提供電訊渠道；提供互聯網聊天室；提供數據庫接入服務；語音郵件服務；在線賀卡傳送；數字文件傳送；視頻會議服務；提供在線論壇；由電腦進行的電話號碼簿查詢；數據流傳輸；無線電通信；視頻點播傳輸。

[540] 商標 Marca :

---

[210] 編號 N.º : N/108753

[220] 申請日 Data de pedido : 2016/02/11

[730] 申請人 Requerente : 中國國際金融股份有限公司
China International Capital Corporation Limited

地址 Endereço : 中國北京市朝陽區建國門外大街1號國貿大厦2座27層及28層
27/28th Floor, China World Tower 2, No. 1 Jian Guo Men Wai Avenue, Chaoyang District, Beijing 100004, People's Republic of China

國籍 Nacionalidade : 中國 Chinesa

活動 Actividade : 商業及工業 comercial e industrial

[511] 類別 Classe : 41

[511] 服務 Serviços : 學校（教育）；教育；培訓；教育信息；組織教育或娛樂競賽；安排和組織會議；安排和組織專家討論會；安排和組織培訓班；出借書籍的圖書館；書籍出版；錄像帶發行；廣播和電視節目製作；翻譯；演出；提供體育設施；玩具出租；遊戲器具出租；動物園服務；為藝術家提供模特服務；組織彩票發行。

[540] 商標 Marca :

---

[210] 編號 N.º : N/108754

[220] 申請日 Data de pedido : 2016/02/11

[730] 申請人 Requerente : 中國國際金融股份有限公司
China International Capital Corporation Limited

地址 Endereço : 中國北京市朝陽區建國門外大街1號國貿大厦2座27層及28層
27/28th Floor, China World Tower 2, No. 1 Jian Guo Men Wai Avenue, Chaoyang District, Beijing 100004, People's Republic of China

國籍 Nacionalidade : 中國 Chinesa

活動 Actividade : 商業及工業 comercial e industrial

[511] 類別 Classe : 42

[511] 服務 Serviços : 技術研究；技術項目研究；技術諮詢；工程學；工程繪圖；替他人研究和開發新產品；環境保護領域的研究；城市規劃；質量控制；地質勘測；化學分析；生物學研究；氣象預報；材料測試；包裝設計；建築學；服裝設計；計算機軟件設計；藝術品鑒定；無形資產評估；平面美術設計；（人工降雨時）雲的催化；筆跡分析（筆跡學）；地圖繪製服務；代替他人稱量貨物。

[540] 商標 Marca :

---

[210] 編號 N.º : N/108755

[220] 申請日 Data de pedido : 2016/02/11

[730] 申請人 Requerente : 中國國際金融股份有限公司
China International Capital Corporation Limited

地址 Endereço : 中國北京市朝陽區建國門外大街1號國貿大厦2座27層及28層
27/28th Floor, China World Tower 2, No. 1 Jian Guo Men Wai Avenue, Chaoyang District, Beijing 100004, People's Republic of China

國籍 Nacionalidade : 中國 Chinesa

活動 Actividade : 商業及工業 comercial e industrial

[511] 類別 Classe : 43

[511] 服務 Serviços : 住所代理（旅館、供膳寄宿處）；飯店；旅館預訂；茶館；提供野營場地設施；櫃檯出租；養老院；日間托兒所（看孩子）；動物寄養；出租椅子、桌子、桌布和玻璃器皿；烹飪設備出租；飲水機出租；非劇院、非電視演播室用照明設備出租。

[540] 商標 Marca :

---

[210] 編號 N.º : N/108756

[220] 申請日 Data de pedido : 2016/02/11

[730] 申請人 Requerente : 中國國際金融股份有限公司
China International Capital Corporation Limited

地址 Endereço : 中國北京市朝陽區建國門外大街1號國貿大厦2座27層及28層
27/28th Floor, China World Tower 2, No. 1 Jian Guo Men Wai Avenue, Chaoyang District, Beijing 100004, People's Republic of China

國籍 Nacionalidade : 中國 Chinesa

活動 Actividade : 商業及工業 comercial e industrial

[511] 類別 Classe : 44

[511] 服務 Serviços : 醫院；保健；心理專家服務；休養所；飲食營養指導；美容服務；動物飼養；園藝學；眼鏡行；衛生設備出租。

[540] 商標 Marca :

---

[210] 編號 N.º : N/108757
[220] 申請日 Data de pedido : 2016/02/11
[730] 申請人 Requerente : 中國國際金融股份有限公司
China International Capital Corporation Limited
地址 Endereço : 中國北京市朝陽區建國門外大街1號國貿大厦2座27層及28層
27/28th Floor, China World Tower 2, No. 1 Jian Guo Men Wai Avenue, Chaoyang District, Beijing 100004, People's Republic of China
國籍 Nacionalidade : 中國 Chinesa
活動 Actividade : 商業及工業 comercial e industrial
[511] 類別 Classe : 45
[511] 服務 Serviços : 私人保鏢；家務服務；服裝出租；開保險鎖；交友服務；消防；組織宗教集會；領養代理；失物招領；保險箱出租；宗譜研究；調解；訴訟服務。
[540] 商標 Marca :

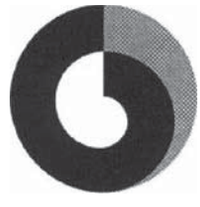

---

[210] 編號 N.º : N/108762
[220] 申請日 Data de pedido : 2016/02/11
[730] 申請人 Requerente : 黃健強
地址 Endereço : 澳門光復街11號興勝大厦三/C
國籍 Nacionalidade : 中國 Chinesa
活動 Actividade : 商業及工業 comercial e industrial
[511] 類別 Classe : 39
[511] 服務 Serviços : 旅行安排。
[540] 商標 Marca :

[591] 商標顏色 Cores de marca : 黑和白，如圖所示。

---

[210] 編號 N.º : N/108763
[220] 申請日 Data de pedido : 2016/02/11
[730] 申請人 Requerente : 黃健強
地址 Endereço : 澳門光復街11號興勝大厦三/C

國籍 Nacionalidade : 中國 Chinesa
活動 Actividade : 商業及工業 comercial e industrial
[511] 類別 Classe : 39
[511] 服務 Serviços : 旅行安排。
[540] 商標 Marca :

YOU SHOULD
BE HERE!

[591] 商標顏色 Cores de marca : 藍和白，如圖所示。

---

[210] 編號 N.º : N/108859
[220] 申請日 Data de pedido : 2016/02/12
[730] 申請人 Requerente : Apple Inc.
地址 Endereço : 1 Infinite Loop, Cupertino, California 95014, United States of America
國籍 Nacionalidade : 美國 Americana
活動 Actividade : 商業及工業 comercial e industrial
[511] 類別 Classe : 42
[511] 服務 Serviços : Serviços científicos e tecnológicos bem como serviços de pesquisas e concepção a eles referentes; serviços de análises e pesquisas industriais; programação de computadores; concepção e desenvolvimento de hardware e software de computadores; concepção, desenvolvimento e manutenção de software de computador proprietário nos domínios de reconhecimento de linguagem natural, discurso, falantes, língua, voz e reconhecimento de impressão digital de voz; aluguer de aparelhos e equipamentos de hardware e software de computador; serviços de consultadoria de hardware e software de computador; serviços de consultadoria e de assistência para desenvolvimento de sistemas de computadores, base de dados e aplicações; fornecimento de informações de hardware e software de computador on-line; serviços de criação, concepção e manutenção de sítios web; serviços de alojamento de sítios web; serviços de Fornecedor de Serviços de Aplicação (ASP) que incluem alojamento de aplicações de software de computador de terceiros; serviços de Fornecedor de Serviços de Aplicação (ASP) que incluem software para criação, elaboração, distribuição, descarregamento, transmissão, recepção, reprodução, edição, extracção, codificação, descodificação, visualização, armazenamento e organização de conteúdo de textos, gráficos, imagens, áudio, vídeo e multimédia e publicações electrónicas; serviços de Fornecedor de Serviços de Aplicação (ASP) que incluem software para uso relacionado com software de reconhecimento de voz e aplicações de software para voz; fornecimento de software não descarregável on-line; fornecimento de motores de busca para obtenção de dados através de internet e outras redes de comunicações electrónicas; serviços de computador, nomeadamente o fornecimento de uma selecção personalizada pelos usuários de notícias, eventos desportivos, tempo, comentários, e outras informações, conteúdos de periódicos, blogues, e sítios na web, e outros textos, áudio, vídeo e conteúdo multimédia; criação de índices de informação online, sítios e outros recursos disponíveis em redes globais de computadores para terceiros; serviços de armazenamento de dados electrónicos; serviços de cartografia e mapas; serviços de informações, assessoria e consultadoria relacionados com os serviços atrás referidos.
[540] 商標 Marca :

IPHONE

[210] 編號 N.º : N/108861
[220] 申請日 Data de pedido : 2016/02/12
[730] 申請人 Requerente : CJ E&M Corporation
地址 Endereço : CJ E&M Center, 66, Sangamsan-ro, Mapo-gu, Seoul, Republic of Korea
國籍 Nacionalidade : 南韓 Sul-Coreana
活動 Actividade : 商業 comercial
[511] 類別 Classe : 16
[511] 產品 Produtos : Lenços de papel; artigos de papelaria; livros de notas; papel para escrever; utensílios de escrita (instrumentos de escrita); caixas de papel; papéis para envelope; sacos, envelopes e bolsas de papel ou plástico, para embalagem; guardanapos de papel; materiais impressos; panfletos de publicidade; calendários; cartões; bilhetes; imagens; fotografias; livros; publicações periódicas; publicações impressas; revistas; capas para passaporte.
[540] 商標 Marca :

KLIVE

---

[210] 編號 N.º : N/108862
[220] 申請日 Data de pedido : 2016/02/12
[730] 申請人 Requerente : CJ E&M Corporation
地址 Endereço : CJ E&M Center, 66, Sangamsan-ro, Mapo-gu, Seoul, Republic of Korea
國籍 Nacionalidade : 南韓 Sul-Coreana
活動 Actividade : 商業 comercial
[511] 類別 Classe : 35
[511] 服務 Serviços : Serviços de publicidade e de informação comercial através da internet; publicidade televisiva; agências de publicidade; aluguer de espaço para publicidade e material publicitário; organização de exposições com fins comerciais ou publicitários; serviços de marketing; serviços de consultadoria publicitária; gestão de negócios de artistas; lojas de conveniência de venda a retalho; lojas de de vendas a retalho de cosméticos; lojas de vendas a retalho de vestuário; lojas de vendas a retalho de instrumentos musicais; lojas de vendas a retalho de livros; lojas de vendas a retalho de discos de vinil; lojas de venda a retalho de artigos de papelaria; lojas de venda a retalho de doçaria; centro comercial on-line; serviços de intermediação relativos à venda por correio por comunicação elétrica; publicidade; gestão de negócios e operações de funções de escritório.
[540] 商標 Marca :

KLIVE

---

[210] 編號 N.º : N/108863
[220] 申請日 Data de pedido : 2016/02/12
[730] 申請人 Requerente : CJ E&M Corporation
地址 Endereço : CJ E&M Center, 66, Sangamsan-ro, Mapo-gu, Seoul, Republic of Korea
國籍 Nacionalidade : 南韓 Sul-Coreana
活動 Actividade : 商業 comercial
[511] 類別 Classe : 41
[511] 服務 Serviços : Informação sobre entretenimento e divertimento; organização de competições para entretenimento; serviços de actuações de artista; apresentação de concertos; serviços de entre-

tenimento realizados por cantores; planeamento de actuações; apresentação de actuações ao vivo; organização de espectáculos (serviços de empresário); produção de actuações musicais; produção espetáculos televisivos; produção de gravações áudio; produção de programas de televisão; aluguer de gravações áudio; clubes nocturnos; publicação de livros; ensino de canto; academias de música; fornecimento e operação de instalações para divertimento; filmagem; serviços de notícias de reportagem; planeamento de festas (entretenimento); organização de eventos para terceiros; organização de exposições com fins culturais ou educativos; agenciamento de bilhetes (entretenimento).

[540] 商標 Marca :

KLIVE

---

[210] 編號 N.º : N/108864
[220] 申請日 Data de pedido : 2016/02/15
[730] 申請人 Requerente : IGT
地址 Endereço : 9295 Prototype Drive, Reno, Nevada 89521-8986, United States of America
國籍 Nacionalidade : 美國 Americana
活動 Actividade : 商業及工業 comercial e industrial
[511] 類別 Classe : 28
[511] 產品 Produtos : Máquinas de jogo, nomeadamente dispositivos que aceitam apostas; equipamento reconfigurável para jogos de casino e de lotaria, nomeadamente máquinas de jogo e o respectivo software operativo de jogos de computador vendidos como uma unidade; bilhetes de lotaria; cartas de jogar.
[540] 商標 Marca :

XIN XIANG SHI CHENG

---

[210] 編號 N.º : N/108865
[220] 申請日 Data de pedido : 2016/02/15
[730] 申請人 Requerente : IGT
地址 Endereço : 9295 Prototype Drive, Reno, Nevada 89521-8986, United States of America
國籍 Nacionalidade : 美國 Americana
活動 Actividade : 商業及工業 comercial e industrial
[511] 類別 Classe : 28
[511] 產品 Produtos : Máquinas de jogo, nomeadamente dispositivos que aceitam apostas; equipamento reconfigurável para jogos de casino e de lotaria, nomeadamente máquinas de jogo e o respectivo software operativo de jogos de computador vendidos como uma unidade; bilhetes de lotaria; cartas de jogar.
[540] 商標 Marca :

CAI YUAN GUANG JIN

---

[210] 編號 N.º : N/108866
[220] 申請日 Data de pedido : 2016/02/15
[730] 申請人 Requerente : IGT
地址 Endereço : 9295 Prototype Drive, Reno, Nevada 89521-8986, United States of America

國籍 Nacionalidade : 美國 Americana
活動 Actividade : 商業及工業 comercial e industrial
[511] 類別 Classe : 28
[511] 產品 Produtos : Máquinas de jogo, nomeadamente dispositivos que aceitam apostas; equipamento reconfigurável para jogos de casino e de lotaria, nomeadamente máquinas de jogo e o respectivo software operativo de jogos de computador vendidos como uma unidade; bilhetes de lotaria; cartas de jogar.
[540] 商標 Marca :

CAI YUN HENG TONG

---

[210] 編號 N.º : N/108867
[220] 申請日 Data de pedido : 2016/02/15
[730] 申請人 Requerente : IGT
地址 Endereço : 9295 Prototype Drive, Reno, Nevada 89521-8986, United States of America
國籍 Nacionalidade : 美國 Americana
活動 Actividade : 商業及工業 comercial e industrial
[511] 類別 Classe : 28
[511] 產品 Produtos : Máquinas de jogo, nomeadamente dispositivos que aceitam apostas; equipamento reconfigurável para jogos de casino e de lotaria, nomeadamente máquinas de jogo e o respectivo software operativo de jogos de computador vendidos como uma unidade; bilhetes de lotaria; cartas de jogar.
[540] 商標 Marca :

JIN XIANG RU YI

---

[210] 編號 N.º : N/108868
[220] 申請日 Data de pedido : 2016/02/15
[730] 申請人 Requerente : IGT
地址 Endereço : 9295 Prototype Drive, Reno, Nevada 89521-8986, United States of America
國籍 Nacionalidade : 美國 Americana
活動 Actividade : 商業及工業 comercial e industrial
[511] 類別 Classe : 28
[511] 產品 Produtos : Máquinas de jogo, nomeadamente dispositivos que aceitam apostas; equipamento reconfigurável para jogos de casino e de lotaria, nomeadamente máquinas de jogo e o respectivo software operativo de jogos de computador vendidos como uma unidade; bilhetes de lotaria; cartas de lotaria; raspadinhas para jogar em lotarias.
[540] 商標 Marca :

SOLSTICE QUEEN

---

[210] 編號 N.º : N/108869
[220] 申請日 Data de pedido : 2016/02/15
[730] 申請人 Requerente : IGT
地址 Endereço : 9295 Prototype Drive, Reno, Nevada 89521-8986, United States of America
國籍 Nacionalidade : 美國 Americana

活動 Actividade : 商業及工業 comercial e industrial
[511] 類別 Classe : 28
[511] 產品 Produtos : Máquinas de jogo, nomeadamente dispositivos que aceitam apostas; equipamento reconfigurável para jogos de casino e de lotaria, nomeadamente máquinas de jogo e o respectivo software operativo de jogos de computador vendidos como uma unidade; bilhetes de lotaria; cartas de lotaria; raspadinhas para jogar em lotarias.
[540] 商標 Marca :

法老的财富

---

[210] 編號 N.º : N/108870
[220] 申請日 Data de pedido : 2016/02/15
[730] 申請人 Requerente : IGT
地址 Endereço : 9295 Prototype Drive, Reno, Nevada 89521-8986, United States of America
國籍 Nacionalidade : 美國 Americana
活動 Actividade : 商業及工業 comercial e industrial
[511] 類別 Classe : 28
[511] 產品 Produtos : Máquinas de jogo, nomeadamente dispositivos que aceitam apostas; equipamento reconfigurável para jogos de casino e de lotaria, nomeadamente máquinas de jogo e o respectivo software operativo de jogos de computador vendidos como uma unidade; bilhetes de lotaria; cartas de lotaria; raspadinhas para jogar em lotarias.
[540] 商標 Marca :

埃及天空

---

[210] 編號 N.º : N/108871
[220] 申請日 Data de pedido : 2016/02/15
[730] 申請人 Requerente : IGT
地址 Endereço : 9295 Prototype Drive, Reno, Nevada 89521-8986, United States of America
國籍 Nacionalidade : 美國 Americana
活動 Actividade : 商業及工業 comercial e industrial
[511] 類別 Classe : 28
[511] 產品 Produtos : Máquinas de jogo, nomeadamente dispositivos que aceitam apostas; equipamento reconfigurável para jogos de casino e de lotaria, nomeadamente máquinas de jogo e o respectivo software operativo de jogos de computador vendidos como uma unidade; bilhetes de lotaria; cartas de lotaria; raspadinhas para jogar em lotarias.
[540] 商標 Marca :

IMPERIAL DRAGON

---

[210] 編號 N.º : N/108872
[220] 申請日 Data de pedido : 2016/02/15
[730] 申請人 Requerente : IGT
地址 Endereço : 9295 Prototype Drive, Reno, Nevada 89521-8986, United States of America

國籍 Nacionalidade : 美國 Americana
活動 Actividade : 商業及工業 comercial e industrial
[511] 類別 Classe : 28
[511] 產品 Produtos : Máquinas de jogo, nomeadamente dispositivos que aceitam apostas; equipamento reconfigurável para jogos de casino e de lotaria, nomeadamente máquinas de jogo e o respectivo software operativo de jogos de computador vendidos como uma unidade; bilhetes de lotaria; cartas de lotaria; raspadinhas para jogar em lotarias.
[540] 商標 Marca :

MONEY FROG

---

[210] 編號 N.º : N/108873
[220] 申請日 Data de pedido : 2016/02/15
[730] 申請人 Requerente : IGT
地址 Endereço : 9295 Prototype Drive, Reno, Nevada 89521-8986, United States of America
國籍 Nacionalidade : 美國 Americana
活動 Actividade : 商業及工業 comercial e industrial
[511] 類別 Classe : 28
[511] 產品 Produtos : Máquinas de jogo, nomeadamente dispositivos que aceitam apostas; equipamento reconfigurável para jogos de casino e de lotaria, nomeadamente máquinas de jogo e o respectivo software operativo de jogos de computador vendidos como uma unidade; bilhetes de lotaria; cartas de lotaria; raspadinhas para jogar em lotarias.
[540] 商標 Marca :

夏至皇后

---

[210] 編號 N.º : N/108874
[220] 申請日 Data de pedido : 2016/02/15
[730] 申請人 Requerente : IGT
地址 Endereço : 9295 Prototype Drive, Reno, Nevada 89521-8986, United States of America
國籍 Nacionalidade : 美國 Americana
活動 Actividade : 商業及工業 comercial e industrial
[511] 類別 Classe : 28
[511] 產品 Produtos : Máquinas de jogo, nomeadamente dispositivos que aceitam apostas; equipamento reconfigurável para jogos de casino e de lotaria, nomeadamente máquinas de jogo e o respectivo software operativo de jogos de computador vendidos como uma unidade; bilhetes de lotaria; cartas de lotaria; raspadinhas para jogar em lotarias.
[540] 商標 Marca :

皇冠传说

---

[210] 編號 N.º : N/108875
[220] 申請日 Data de pedido : 2016/02/15
[730] 申請人 Requerente : IGT

地址 Endereço : 9295 Prototype Drive, Reno, Nevada 89521-8986, United States of America
國籍 Nacionalidade : 美國 Americana
活動 Actividade : 商業及工業 comercial e industrial
[511] 類別 Classe : 28
[511] 產品 Produtos : Máquinas de jogo, nomeadamente dispositivos que aceitam apostas; equipamento reconfigurável para jogos de casino e de lotaria, nomeadamente máquinas de jogo e o respectivo software operativo de jogos de computador vendidos como uma unidade; bilhetes de lotaria; cartas de lotaria; raspadinhas para jogar em lotarias.
[540] 商標 Marca :

森林皇后

---

[210] 編號 N.º : N/108892
[220] 申請日 Data de pedido : 2016/02/15
[730] 申請人 Requerente : Hewlett Packard Enterprise Development LP
地址 Endereço : 11445 Compaq Center Drive West, Houston, Texas 77070, United States
國籍 Nacionalidade : 美國 Americana
活動 Actividade : 商業及工業 comercial e industrial
[511] 類別 Classe : 9
[511] 產品 Produtos : Aparelhos e instrumentos científicos, fotográficos, cinematográficos, ópticos e de ensino; aparelhos e instrumentos para a condução, distribuição, transformação, acumulação, regulação ou controlo da corrente eléctrica; aparelhos para o registo, a transmissão ou reprodução de som ou de imagens; suportes de registo magnético, discos acústicos; máquinas de calcular, equipamento para o tratamento da informação, computadores; software de computador; hardware e software de computador; aparelhos de processamento de dados; computadores; hardware para computadores; servidores informáticos; servidores de rede; servidores de internet; hardware de computador e hardware para redes de comunicações; centrais de redes informáticas, routers, controladores, comutadores e pontos de acesso sem fios; hardware de armazenamento informático; servidores de armazenamento informáticos; servidores de redes de armazenamento (SAN) informáticos; hardware informático de armazenamento ligado à rede (NAS); hardware informático e de comunicações para redes de área de armazenamento; hardware de salvaguarda de discos; unidades de disquete; conjuntos e caixas de unidades de discos; controladores RAID (matrizes redundantes de discos independentes); adaptadores de barramentos principais; sistemas de armazenamento de dados constituídos por hardware, periféricos adaptados para uso com computadores e software de sistemas operativos; sistemas de TI integrados constituídos por hardware e software informáticos, de armazenamento e de rede convergentes; sistemas de TI modulares; periféricos adaptados para uso com computadores; sinalização digital; unidades de fitas magnéticas para computadores; fitas virgens para armazenamento de dados informáticos; chips de memória; semicondutores, placas de circuito impressas, circuitos integrados e componentes electrónicos; software de computador; sistemas operativos para computadores; software e firmware de computador para operação de hardware e periféricos informáticos; software de servidor; software para redes; software de computação em nuvem; software de bases de dados, de centros de dados e de armazenamento de dados; software de armazenamento; software de virtualização; software informático para configuração, fornecimento, implementação, controlo, gestão e virtualização de computadores, servidores informáticos e dispositivos de armazenamento de dados; software para operação, gestão, automatização e virtualização de redes informáticas; software informático para redes defi-

nidas por software; software operativo para redes de área local (LAN); software operativo para redes de área alargada (WAN); software para ligação de diferentes sistemas informáticos, servidores e dispositivos de armazenamento; software para gestão e automatização de infra-estruturas de computação em nuvem; software para execução de aplicações baseadas na computação em nuvem; software informático de computação em nuvem para uso em aplicações empresariais, na gestão de bases de dados e no armazenamento electrónico de dados; software informático para monitorização do desempenho de serviços em nuvem, da web e de aplicações; software para gestão de tecnologias da informação (TI), gestão de infra-estruturas de TI, gestão remota de infra-estruturas de TI, gestão e inventário de activos de TI, automatização de processos de TI, gestão do ciclo de vida de dispositivos de TI, segurança no domínio das TI, elaboração de relatórios e previsões no domínio das TI, monitorização de falhas e do desempenho de infra-estruturas de TI, serviços e software de centro de assistência em matéria de TI; software informático para protecção de dados e segurança de dados; software para segurança de computadores, redes e comunicações electrónicas; software de segurança de aplicações e redes; software informático para monitorização do acesso a redes informáticas e da actividade das mesmas; software para avaliação da segurança de aplicações; software de encriptação e desencriptação de dados e documentos; software de criptologia; software para autenticação de utilizadores de computadores; software para monitorização, elaboração de relatórios e análise da conformidade em matéria de segurança da informação; software no domínio das informações de segurança e da gestão de riscos em matéria de TI; software de salvaguarda, recuperação e arquivo de dados; software para desduplicação de dados; software para gestão de bases de dados; software informático para ler e avaliar conteúdos localizados em redes informáticas mundiais, bases de dados e/ou redes; software informático para aplicação e integração de base de dados; software de pesquisa; software informático de motores de pesquisa; software para pesquisa em bases de dados; software para criação de bases de dados pesquisáveis de informações e dados; software para operação e automatização do armazenamento de dados informáticos; software para operação e automatização de centros de dados; software informático para transmissão, armazenamento, processamento e reprodução de dados; software informático para acesso, pesquisa e análise de informações armazenadas em bases de dados e armazéns de dados; software para a gestão de informações e de conhecimentos; software de «business intelligence» (informação para suporte à gestão estratégica do negócio); software informático que fornece informações de gestão comercial integrada em tempo real através da combinação de informações de diversas bases de dados; software para análise de dados comerciais e de grandes volumes de dados; software informático para automatização do processamento de informações e dados não estruturados, semiestruturados e estruturados armazenados em redes informáticas e na internet; software para análise de processos empresariais; software de gestão das relações com os clientes (CRM); software de gestão de recursos e riscos de empresas; software para a gestão de projectos; software de gestão de registos; software de comércio electrónico; ferramentas de desenvolvimento e implementação de software; ferramentas de desenvolvimento de software para criação de aplicações móveis na Internet e interfaces de clientes; software para ensaio e distribuição de aplicações; software para gestão do ciclo de vida de aplicações e dispositivos; software de infra-estruturas definidas por software (SDS); software informático que fornece acesso com base na web a aplicações e serviços através de um sistema operativo ou interface de portais na web; software para automatização e gestão de serviços, operações e facturação no domínio dos serviços de utilidade pública; software para gestão de licenças de software.

[540] 商標 Marca :

慧與

---

[210] 編號 N.º : N/108893
[220] 申請日 Data de pedido : 2016/02/15
[730] 申請人 Requerente : Hewlett Packard Enterprise Development LP
地址 Endereço : 11445 Compaq Center Drive West, Houston, Texas 77070, United States
國籍 Nacionalidade : 美國 Americana
活動 Actividade : 商業及工業 comercial e industrial
[511] 類別 Classe : 35
[511] 服務 Serviços : Publicidade; gestão de negócios comerciais; administração comercial; trabalhos de escritório; consultadoria em gestão de negócios; serviços de consultadoria de negócios no domínio das tecnologias da informação (TI); serviços de consultadoria de negócios no domínio da optimização e «outsourcing» de processos empresariais; serviços de consultadoria de negócios no domínio da arquitectura empresarial; serviços de «outsourcing» de TI e de recrutamento de pessoal para projectos no domínio das tecnologias da informação; prestação de serviços externos em matéria de processos comerciais; serviços de planeamento estratégico de TI; serviços de gestão de activos de TI; compilação e sistematização de informação em bases de dados informáticas; serviços de gestão de bases de dados; serviços de loja retalhista em linha e serviços de encomenda relacionados com hardware, software e periféricos de computador; serviços empresariais, nomeadamente assistência a terceiros na negociação e no desenvolvimento de parcerias de negócio e alianças empresariais; serviços de programas de marketing e promocionais no domínio da informação e das tecnologias informáticas; serviços de gestão das relações com os clientes; serviços de comércio electrónico; serviços de taxonomia, nomeadamente classificação e organização de dados para fins de gestão de registos; fornecimento de um sítio web contendo um mercado em linha para vendedores e compradores de computadores e de produtos e serviços de TI; serviços de gestão de conhecimentos empresariais; serviços de análise de dados empresariais.

[540] 商標 Marca :

慧與

---

[210] 編號 N.º : N/108894
[220] 申請日 Data de pedido : 2016/02/15
[730] 申請人 Requerente : Hewlett Packard Enterprise Development LP
地址 Endereço : 11445 Compaq Center Drive West, Houston, Texas 77070, United States
國籍 Nacionalidade : 美國 Americana
活動 Actividade : 商業及工業 comercial e industrial
[511] 類別 Classe : 36
[511] 服務 Serviços : Seguros; negócios financeiros; negócios monetários; serviços de financiamento de compras e de financiamento de compras em leasing; processamento, gestão e administração de planos de benefícios de saúde e sociais para empregados; prestação de serviços de pro-

cessamento de transacções com cartões de crédito para terceiros; prestação de serviços de processamento de indemnizações de seguros para terceiros; serviços de análise e consultadoria financeiras para a organização e administração de operações bancárias e financeiras; gestão de activos financeiros; serviços de facturação.

[540] 商標 Marca :

慧與

---

[210] 編號 N.º : N/108895
[220] 申請日 Data de pedido : 2016/02/15
[730] 申請人 Requerente : Hewlett Packard Enterprise Development LP
地址 Endereço : 11445 Compaq Center Drive West, Houston, Texas 77070, United States
國籍 Nacionalidade : 美國 Americana
活動 Actividade : 商業及工業 comercial e industrial
[511] 類別 Classe : 37
[511] 服務 Serviços : Construção civil; serviços de reparação; serviços de instalação; serviços de instalação, manutenção e reparação de computadores e hardware informático, de comunicação em rede e de telecomunicações.
[540] 商標 Marca :

慧與

---

[210] 編號 N.º : N/108896
[220] 申請日 Data de pedido : 2016/02/15
[730] 申請人 Requerente : Hewlett Packard Enterprise Development LP
地址 Endereço : 11445 Compaq Center Drive West, Houston, Texas 77070, United States
國籍 Nacionalidade : 美國 Americana
活動 Actividade : 商業及工業 comercial e industrial
[511] 類別 Classe : 38
[511] 服務 Serviços : Telecomunicações; serviços de telecomunicações, nomeadamente a transmissão de voz, dados, gráficos, imagens, áudio e vídeo através de redes de telecomunicações, redes de comunicação sem fios e da Internet; transmissão de informação através de redes de comunicações electrónicas; fornecimento de comunicações electrónicas seguras em tempo real através de redes informáticas; fornecimento de serviços de rede privada virtual, nomeadamente comunicações electrónicas privadas e seguras através de uma rede informática privada ou pública; consultadoria no domínio das comunicações e telecomunicações; fornecimento de serviços de salas de conversação, boletins informativos e fóruns em linha para transmissão de mensagens entre utilizadores nos domínios dos computadores, software, tecnologias da informação e temas de interesse geral; transmissão contínua de material de áudio e de vídeo na internet; serviços de voz sobre IP (VoIP); serviços de partilha de ficheiros, nomeadamente transmissão electrónica de dados através de uma rede informática mundial.

[540] 商標 Marca :

慧與

[210] 編號 N.º : N/108897
[220] 申請日 Data de pedido : 2016/02/15
[730] 申請人 Requerente : Hewlett Packard Enterprise Development LP
地址 Endereço : 11445 Compaq Center Drive West, Houston, Texas 77070, United States
國籍 Nacionalidade : 美國 Americana
活動 Actividade : 商業及工業 comercial e industrial
[511] 類別 Classe : 42
[511] 服務 Serviços : Serviços científicos e tecnológicos, bem como serviços de pesquisas e de design a eles referentes; serviços de análises e de pesquisas industriais; design e desenvolvimento de hardware e de software informático; serviços informáticos, serviços de software, serviços de computação em nuvem e serviços de TI (tecnologias de informação); serviços informáticos; análise de sistemas, planeamento, integração e design informáticos; integração de sistemas e software informáticos; integração de sistemas e redes informáticas; administração de sistemas informáticos para terceiros; aluguer e leasing de hardware e periféricos de computadores; Consultoria no domínio dos computadores; assessoria em matéria de concepção, selecção e utilização de hardware e sistemas informáticos; consultoria em software informático; serviços de consultadoria para terceiros em matéria de selecção, implementação e utilização de software; serviços de consultadoria no domínio do software como serviço; serviços de consultadoria relativa à Internet; serviços de consultadoria em tecnologias da informação (TI); consultadoria no domínio da transformação, integração, modernização, migração, concepção, desenvolvimento, implementação, ensaio, optimização, operação e gestão de TI e aplicações; consultadoria no domínio da computação em nuvem e dos grandes volumes de dados; consultadoria no domínio das infra-estruturas em nuvem; serviços de consultadoria no domínio da arquitectura de centros de dados, das soluções de computação em nuvem pública e privada e da avaliação e execução de serviços e tecnologia Internet; consultadoria no domínio da segurança, da governação e da conformidade da informação; consultadoria no domínio da segurança de computadores e da informação, bem como da gestão de riscos na área das TI; consultadoria no domínio dos serviços de mobilidade de TI no local de trabalho; consultadoria no domínio do hardware e software para comunicações unificadas; consultadoria no domínio dos aspectos de TI dos processos empresariais; consultadoria no domínio das soluções de TI para uso nas áreas da gestão de relações com os clientes, finanças e administração, recursos humanos, processamento de folhas de vencimento e de documentos; consultadoria no domínio da gestão do fornecimento de aplicações; consultadoria no domínio da optimização de marketing; consultadoria no domínio dos sistemas de TI convergentes; consultadoria no domínio das infra-estruturas de TI convergentes e híper-convergentes; consultadoria no domínio dos serviços, operações e facturação relacionados com serviços de utilidade pública; consultadoria no domínio da eficiência ambiental e energética; serviços de ciência e tecnologia, nomeadamente investigação e design no domínio do hardware de redes informáticas e da arquitectura de centros de dados informáticos; serviços de consultadoria técnica no domínio da arquitectura de centros de dados; fornecimento de acesso temporário a middleware online não transferível para fornecimento de uma interface entre aplicações de software e sistemas operativos; forneci-

mento de acesso temporário a software de computação em nuvem online, não transferível, para gestão de bases de dados e armazenamento electrónico de dados; concepção e desenvolvimento de hardware e software informático; serviços de programação de computadores; desenvolvimento de software de sistemas operativos e de controladores; desenvolvimento, modernização e integração em nuvem de aplicações de software; serviços de instalação, manutenção e actualização de software; ensaios do funcionamento e de funcionalidades de computadores, de redes e de software; serviços de desenvolvimento e consultadoria em matéria de tecnologia de software empresarial; serviços de programação informática para terceiros no domínio da gestão de configuração de software; desenvolvimento de software no domínio das aplicações móveis; actualização e manutenção de software informático baseado em nuvem através de actualizações, melhoramentos e correcções em linha; serviços de apoio técnico; serviços de centro de assistência e de resolução de problemas em infra-estruturas de TI, hardware informático, software informático, periféricos de computador e redes informáticas; serviços de assistência técnica, nomeadamente, a detecção e resolução de problemas de software informático; serviços de assistência técnica, nomeadamente resolução de problemas sob a forma de diagnóstico de problemas de hardware e software informáticos; serviços de apoio técnico, nomeadamente a migração de aplicações de centro de dados, servidores e bases de dados; serviços de assistência técnica, nomeadamente a monitorização de computadores, sistemas de rede, servidores e aplicações Web e de bases de dados, bem como notificação de eventos e alertas conexos; serviços de assistência técnica, nomeadamente serviços de monitorização remota em tempo real de computadores e de redes; serviços de assistência técnica, nomeadamente serviços de gestão de infra-estruturas à distância e no local para monitorização, administração e gestão de sistemas públicos e privados de TI e de aplicações de computação em nuvem; serviços de tecnologia da informação; fornecimento de serviços de alojamento de sítios Web, desenvolvimento de sítios Web e páginas Web personalizadas em linha para terceiros; serviços de computação em nuvem; serviços de fornecedor de alojamento em nuvem; alojamento de aplicações informáticas para terceiros; alojamento em nuvem de bases de dados electrónicas; serviços de alojamento de infra-estruturas Web, em nuvem e informáticas; fornecimento de servidores de capacidade variável para terceiros; aluguer de recursos informáticos e de armazenamento de dados de capacidade variável a terceiros; serviços de infra-estrutura como serviço (IaaS), nomeadamente o fornecimento de hardware informático, software informático e periféricos de computador para terceiros em regime de subscrição ou «pay-per-use»; serviços de virtualização de clientes; integração de ambientes informáticos em nuvem privados e públicos; gestão remota e no local de sistemas de tecnologias da informação (TI) e aplicações de software para terceiros; computação em nuvem contendo software para gestão de bases de dados; serviços informáticos, nomeadamente alojamento, gestão, fornecimento, expansão, administração, manutenção, monitorização, protecção, encriptação, desencriptação, replicação e salvaguarda de bases de dados para terceiros; serviços de gestão de centros de dados, de segurança das TI, de computação em nuvem, de tecnologia no local de trabalho, de redes informáticas, de comunicações unificadas e serviços informáticos empresariais para terceiros; serviços de bases de dados; serviços de centros de dados e de armazéns de dados; serviços de desenvolvimento de bases de dados informáticas; serviços de exploração de dados; serviços de salvaguarda e de restauro de dados; serviços de migração de dados; serviços de encriptação e desencriptação de dados; computação em nuvem contendo software para gestão de bases de dados e armazenamento de dados; armazenamento electrónico de dados; armazenamento electrónico de conteúdos digitais, nomeadamente imagens, textos, vídeos e dados de áudio; serviços de SaaS (software como um serviço); serviços de prestadores de serviços de aplicações (ASP); serviços de plataforma como serviço (PaaS); serviços de infra-estrutura como serviço (IaaS); fornecimento de acesso temporá-

rio a software não transferível; acesso temporário a software não transferível para operação, gestão, automatização, virtualização, configuração, fornecimento, implementação e controlo de sistemas informáticos e redes; acesso temporário a software não transferível para gestão de tecnologias da informação (TI), gestão de infra-estruturas de TI, gestão remota de infra-estruturas de TI, gestão e inventário de activos de TI, automatização de processos de TI, gestão do ciclo de vida de dispositivos de TI, segurança no domínio das TI, elaboração de relatórios e previsões no domínio das TI, monitorização de falhas e do desempenho de infra-estruturas de TI, e serviços de centro de assistência e assistência técnica em matéria de TI; acesso temporário a software não transferível para protecção de dados, segurança de dados e segurança de aplicações e redes informáticas; acesso temporário a software não transferível para conformidade regulamentar em matéria de segurança da informação; acesso temporário a software não transferível para monitorização do acesso a redes informáticas e da actividade das mesmas; acesso temporário a software não transferível para encriptação e desencriptação de dados, criptografia, autenticação de utilizadores de computadores e monitorização, elaboração de relatórios e análise da conformidade em matéria de segurança da informação; acesso temporário a software não transferível para salvaguarda, recuperação, arquivo e desduplicação de dados; acesso temporário a software não transferível para gestão e automatização de infra-estruturas de computação em nuvem; acesso temporário a software não transferível para monitorização do desempenho de sistemas de computação em nuvem, da Web e de aplicações; acesso temporário a software não transferível para bases de dados e gestão de bases de dados, operação e automatização de armazéns de dados, operação e automatização de centros de dados, integração de aplicações e bases de dados, transmissão, armazenamento, processamento e reprodução de dados, e para acesso, pesquisa e análise de informações armazenadas em bases de dados e armazéns de dados; acesso temporário a software não transferível para informações de negócios análise de processos empresariais, análise de dados, gestão de informações, gestão de conhecimentos, gestão de relações com os clientes e gestão de recursos e riscos empresariais; acesso temporário a software não transferível para armazenamento, gestão, localização e análise de dados comerciais; acesso temporário a software de motor de pesquisa não transferível e software para gestão de projectos e registos; acesso temporário a software não transferível para desenvolvimento, implementação, ensaio, distribuição e gestão do ciclo de vida de aplicações; acesso temporário a software não transferível para sistemas de TI convergentes; acesso temporário a software de infra-estruturas definidas por software (SDS) não transferível; acesso temporário a software não transferível no domínio das infra-estruturas de TI convergentes e híper-convergentes; serviços de software como serviço, nomeadamente alojamento de software de infra-estruturas de computação em nuvem e de centros de dados para uso por terceiros na gestão de bases de dados e no desenvolvimento de aplicações; acesso temporário a software não transferível para automatização e gestão de serviços, operações e facturação relacionados com serviços de utilidade pública; acesso temporário a software não transferível para gestão de licenças de software.

[540] 商標 Marca :

慧與

---

[210] 編號 N.º : N/108898

[220] 申請日 Data de pedido : 2016/02/15

[730] 申請人 Requerente : 梁浩威
Leong Hou Wai
地址 Endereço : 澳門士多紐拜斯松柏新邨5/P 67-69號
國籍 Nacionalidade : 葡萄牙 Portuguesa
活動 Actividade : 商業 comercial
[511] 類別 Classe : 30
[511] 產品 Produtos : 非醫用保健品。
[540] 商標 Marca :

天天好菌

---

[210] 編號 N.º : N/108899
[220] 申請日 Data de pedido : 2016/02/15
[730] 申請人 Requerente : 梁浩威
Leong Hou Wai
地址 Endereço : 澳門士多紐拜斯松柏新邨5/P 67-69號
國籍 Nacionalidade : 葡萄牙 Portuguesa
活動 Actividade : 商業 comercial
[511] 類別 Classe : 30
[511] 產品 Produtos : 非醫用保健品。
[540] 商標 Marca :

天 天 好 鈣

---

[210] 編號 N.º : N/108900
[220] 申請日 Data de pedido : 2016/02/15
[730] 申請人 Requerente : 梁浩威
Leong Hou Wai
地址 Endereço : 澳門士多紐拜斯松柏新邨5/P 67-69號
國籍 Nacionalidade : 葡萄牙 Portuguesa
活動 Actividade : 商業 comercial
[511] 類別 Classe : 30
[511] 產品 Produtos : 非醫用保健品。
[540] 商標 Marca :

樂兒鈣粉

---

[210] 編號 N.º : N/108901
[220] 申請日 Data de pedido : 2016/02/15
[730] 申請人 Requerente : FMTM Distribution Ltd
地址 Endereço : 3A and 3B, Isle of Man Freeport, Ballasalla IM9 2AP, Isle of Man, United Kingdom
國籍 Nacionalidade : 大不列顛 Britânica

活動 Actividade : 商業及工業 comercial e industrial

[511] 類別 Classe : 14

[511] 產品 Produtos : Metais preciosos; ligas de metais preciosos; instrumentos de relojoaria; relógios; instrumentos cronométricos; cronógrafos (relógios); cronómetros; aparelhos para cronometragem de provas desportivas (cronómetros); relógios de mesa e de parede; mecanismos para relógios e relógios de mesa e de parede; componentes para relógios e relógios de mesa e de parede; correias para relógios de pulso; pulseiras para relógios; fivelas para pulseiras de relógios; coroas para relógios; caixas para relógios (componentes); molas de relógios; mostradores para relógios de mesa e de parede e relojoaria; ponteiros para relógios e relógios de mesa e de parede; vidros para relógios; peças e acessórios para relógios; estojos para relógios e relógios de mesa e de parede; estojos para a exibição de relógios (apresentação); caixas para relógios; caixas para relógios de mesa e de parede; caixas e estojos de apresentação em couro adaptados para relógios de mesa e de parede; caixas e estojos de apresentação em couro adaptados para relógios; caixas e estojos de apresentação em couro adaptados para artigos de joalharia, botões de punho, alfinetes de gravata; pedras preciosas; pedras semipreciosas; diamantes (joalharia); imitações de pedras preciosas; artigos de joalharia; artigos de bijuteria semipreciosos; ornamentos de joalharia; artigos de bijutaria; broches com pedras preciosas; estojos para jóias [cofres]; caixas de joalharia; estojos de joalharia em metais preciosos; alfinetes de gravata; botões de punho; porta-chaves; caixas para botões de punho; caixas para alfinetes de gravata; caixas para porta-chaves (cofres); estojos de apresentação de artigos de joalharia, botões de punho, e alfinetes de gravata; caixas de apresentação e estojos adaptados a conter e a transportar relógios; estojos de apresentação e estojos adaptados a conter e a transportar artigos de joalharia; estojos de apresentação e estojos adaptados a conter e a transportar botões de punho, alfinetes de gravata e porta--chaves.

[540] 商標 Marca :

CAMOUFLAGE

---

[210] 編號 N.º : N/108902

[220] 申請日 Data de pedido : 2016/02/15

[730] 申請人 Requerente : FMTM Distribution Ltd

地址 Endereço : 3A and 3B, Isle of Man Freeport, Ballasalla IM9 2AP, Isle of Man, United Kingdom

國籍 Nacionalidade : 大不列顛 Britânica

活動 Actividade : 商業及工業 comercial e industrial

[511] 類別 Classe : 14

[511] 產品 Produtos : Metais preciosos; ligas de metais preciosos; instrumentos de relojoaria; relógios; instrumentos cronométricos; cronógrafos (relógios); cronómetros; aparelhos para cronometragem de provas desportivas (cronómetros); relógios de mesa e de parede; mecanismos para relógios e relógios de mesa e de parede; componentes para relógios e relógios de mesa e de parede; correias para relógios de pulso; pulseiras para relógios; fivelas para pulseiras de relógios; coroas para relógios; caixas para relógios (componentes); molas de relógios; mostradores para relógios de mesa e de parede e relojoaria; ponteiros para relógios e relógios de mesa e de parede; vidros para relógios; peças e acessórios para relógios; estojos para relógios e relógios de mesa e de parede; estojos para a exibição de relógios (apresentação); caixas para relógios; caixas para relógios de mesa e de parede; caixas e estojos de apresentação em couro adaptados para relógios de mesa e de parede; caixas e estojos de apresentação em couro adaptados para relógios; caixas e estojos de apresentação em couro adaptados

para artigos de joalharia, botões de punho, alfinetes de gravata; pedras preciosas; pedras semipreciosas; diamantes (joalharia); imitações de pedras preciosas; artigos de joalharia; artigos de bijuteria semipreciosos; ornamentos de joalharia; artigos de bijutaria; broches com pedras preciosas; estojos para jóias [cofres]; caixas de joalharia; estojos de joalharia em metais preciosos; alfinetes de gravata; botões de punho; porta-chaves; caixas para botões de punho; caixas para alfinetes de gravata; caixas para porta-chaves (cofres); estojos de apresentação de artigos de joalharia, botões de punho, e alfinetes de gravata; caixas de apresentação e estojos adaptados a conter e a transportar relógios; estojos de apresentação e estojos adaptados a conter e a transportar artigos de joalharia; estojos de apresentação e estojos adaptados a conter e a transportar botões de punho, alfinetes de gravata e porta--chaves.

[540] 商標 Marca :

TOURBILLON IMPERIAL

---

[210] 編號 N.º : N/108903

[220] 申請日 Data de pedido : 2016/02/15

[730] 申請人 Requerente : FMTM Distribution Ltd

地址 Endereço : 3A and 3B, Isle of Man Freeport, Ballasalla IM9 2AP, Isle of Man, United Kingdom

國籍 Nacionalidade : 大不列顛 Britânica

活動 Actividade : 商業及工業 comercial e industrial

[511] 類別 Classe : 14

[511] 產品 Produtos : Metais preciosos; ligas de metais preciosos; instrumentos de relojoaria; relógios; instrumentos cronométricos; cronógrafos (relógios); cronómetros; aparelhos para cronometragem de provas desportivas (cronómetros); relógios de mesa e de parede; mecanismos para relógios e relógios de mesa e de parede; componentes para relógios e relógios de mesa e de parede; correias para relógios de pulso; pulseiras para relógios; fivelas para pulseiras de relógios; coroas para relógios; caixas para relógios (componentes); molas de relógios; mostradores para relógios de mesa e de parede e relojoaria; ponteiros para relógios e relógios de mesa e de parede; vidros para relógios; peças e acessórios para relógios; estojos para relógios e relógios de mesa e de parede; estojos para a exibição de relógios (apresentação); caixas para relógios; caixas para relógios de mesa e de parede; caixas e estojos de apresentação em couro adaptados para relógios de mesa e de parede; caixas e estojos de apresentação em couro adaptados para relógios; caixas e estojos de apresentação em couro adaptados para artigos de joalharia, botões de punho, alfinetes de gravata; pedras preciosas; pedras semipreciosas; diamantes (joalharia); imitações de pedras preciosas; artigos de joalharia; artigos de bijuteria semipreciosos; ornamentos de joalharia; artigos de bijutaria; broches com pedras preciosas; estojos para jóias [cofres]; caixas de joalharia; estojos de joalharia em metais preciosos; alfinetes de gravata; botões de punho; porta-chaves; caixas para botões de punho; caixas para alfinetes de gravata; caixas para porta-chaves (cofres); estojos de apresentação de artigos de joalharia, botões de punho, e alfinetes de gravata; caixas de apresentação e estojos adaptados a conter e a transportar relógios; estojos de apresentação e estojos adaptados a conter e a transportar artigos de joalharia; estojos de apresentação e estojos adaptados a conter e a transportar botões de punho, alfinetes de gravata e porta--chaves.

[540] 商標 Marca :

SPARKLING PROMISE

[210] 編號 N.º : N/108905
[220] 申請日 Data de pedido : 2016/02/15
[730] 申請人 Requerente : 脆魚點有限公司
地址 Endereço : 澳門氹仔老虎巷歡樂花園第三座地下E座
國籍 Nacionalidade : 根據澳門法例成立 Constituída segundo as leis de Macau
活動 Actividade : 商業 comercial
[511] 類別 Classe : 29
[511] 產品 Produtos : 肉，魚，家禽及野味，肉汁，醃漬、冷凍、乾製及煮熟的水果和蔬菜，果凍，果醬，蜜餞，蛋，奶及奶製品，食用油和油脂。
[540] 商標 Marca :

[591] 商標顏色 Cores de marca : 藍色，白色，黃色，如圖所示。

---

[210] 編號 N.º : N/108906
[220] 申請日 Data de pedido : 2016/02/15
[730] 申請人 Requerente : 脆魚點有限公司
地址 Endereço : 澳門氹仔老虎巷歡樂花園第三座地下E座
國籍 Nacionalidade : 根據澳門法例成立 Constituída segundo as leis de Macau
活動 Actividade : 商業 comercial
[511] 類別 Classe : 30
[511] 產品 Produtos : 咖啡，茶，可可，糖，米，食用澱粉，西米，咖啡代用品，麵粉及穀類製品，麵包，糕點及糖果，冰製食品，蜂蜜，糖漿，鮮酵母，發酵粉，食鹽，芥末，醋，沙司（調味品），調味用香料，飲用冰。
[540] 商標 Marca :

[591] 商標顏色 Cores de marca : 藍色，白色，黃色，如圖所示。

---

[210] 編號 N.º : N/108907
[220] 申請日 Data de pedido : 2016/02/15
[730] 申請人 Requerente : 脆魚點有限公司
地址 Endereço : 澳門氹仔老虎巷歡樂花園第三座地下E座
國籍 Nacionalidade : 根據澳門法例成立 Constituída segundo as leis de Macau
活動 Actividade : 商業 comercial
[511] 類別 Classe : 43
[511] 服務 Serviços : 提供食物和飲料服務，臨時住宿。
[540] 商標 Marca :

[591] 商標顏色 Cores de marca : 藍色，白色，黃色，如圖所示。

根據經十二月十三日第97/99/M號法令核准之《工業產權法律制度》第十條第一款及第二款的規定，公佈下列在澳門特別行政區提出的商標註冊申請之批示，並按照同一法規第二百七十五條至第二百七十七條的規定，可於本公佈日起一個月期限內就下列批示向初級法院提起上訴。

Em conformidade com o n.º 1 e n.º 2 do artigo 10.º do RJPI, aprovado pelo Decreto-Lei n.º 97/99/M, de 13 de Dezembro, publica(m)-se a seguir o(s) respectivo(s) despacho(s) em relação ao(s) pedido(s) de registo de marca na RAEM, e de acordo com os artigos 275.º a 277.º do referido diploma, cabe recurso para o Tribunal Judicial de Base, do(s) despacho(s) abaixo mencionado(s), no prazo de um mês a contar da data desta publicação.

批給

Concessão

編號 N.º	註冊日期 Data de registo	批示日期 Data de despacho	權利人 Titular	類別 Classe
N/078569	2016/03/11	2016/03/11	Kawasaki Jukogyo Kabushiki Kaisha, doing business as Kawasaki Heavy Industries, LTD.	35
N/083216	2016/03/11	2016/03/11	Kawasaki Jukogyo Kabushiki Kaisha (doing business as Kawasaki Heavy Industries, LTD.)	35
N/091524	2016/03/11	2016/03/11	TASAKI & Co., Ltd.	14
N/094689	2016/03/11	2016/03/11	FULL LINK TECHNOLOGY COMPANY LIMITED	07
N/095159	2016/03/11	2016/03/11	SCIP Holdings Limited	35
N/095160	2016/03/11	2016/03/11	SCIP Holdings Limited	36
N/095161	2016/03/11	2016/03/11	SCIP Holdings Limited	39
N/095162	2016/03/11	2016/03/11	SCIP Holdings Limited	41
N/095163	2016/03/11	2016/03/11	SCIP Holdings Limited	43
N/095164	2016/03/11	2016/03/11	SCIP Holdings Limited	44
N/096798	2016/03/11	2016/03/11	Reed Elsevier Properties SA	09
N/096799	2016/03/11	2016/03/11	Reed Elsevier Properties SA	16
N/096800	2016/03/11	2016/03/11	Reed Elsevier Properties SA	35
N/096801	2016/03/11	2016/03/11	Reed Elsevier Properties SA	36
N/096802	2016/03/11	2016/03/11	Reed Elsevier Properties SA	38
N/096803	2016/03/11	2016/03/11	Reed Elsevier Properties SA	39
N/096804	2016/03/11	2016/03/11	Reed Elsevier Properties SA	41
N/096805	2016/03/11	2016/03/11	Reed Elsevier Properties SA	42
N/096806	2016/03/11	2016/03/11	Reed Elsevier Properties SA	44
N/096807	2016/03/11	2016/03/11	Reed Elsevier Properties SA	45
N/096808	2016/03/11	2016/03/11	Reed Elsevier Properties SA	09
N/096809	2016/03/11	2016/03/11	Reed Elsevier Properties SA	16
N/096810	2016/03/11	2016/03/11	Reed Elsevier Properties SA	35

編號 N.º	註冊日期 Data de registo	批示日期 Data de despacho	權利人 Titular	類別 Classe
N/096811	2016/03/11	2016/03/11	Reed Elsevier Properties SA	36
N/096812	2016/03/11	2016/03/11	Reed Elsevier Properties SA	38
N/096813	2016/03/11	2016/03/11	Reed Elsevier Properties SA	39
N/096814	2016/03/11	2016/03/11	Reed Elsevier Properties SA	41
N/096815	2016/03/11	2016/03/11	Reed Elsevier Properties SA	42
N/096816	2016/03/11	2016/03/11	Reed Elsevier Properties SA	44
N/096817	2016/03/11	2016/03/11	Reed Elsevier Properties SA	45
N/098830	2016/03/11	2016/03/11	衍生行有限公司	32
N/099221	2016/03/11	2016/03/11	澳門衛視股份有限公司 MSTV SATELLITE TV COMPANY LIMITED	37
N/099222	2016/03/11	2016/03/11	澳門衛視股份有限公司 MSTV SATELLITE TV COMPANY LIMITED	37
N/099359	2016/03/11	2016/03/11	Watergate Holdings LLC	43
N/100710	2016/03/11	2016/03/11	British American Tobacco (Brands) Limited	34
N/101047	2016/03/11	2016/03/11	SHERATON INTERNATIONAL IP, LLC	35
N/101048	2016/03/11	2016/03/11	SHERATON INTERNATIONAL IP, LLC	36
N/101049	2016/03/11	2016/03/11	SHERATON INTERNATIONAL IP, LLC	39
N/101050	2016/03/11	2016/03/11	SHERATON INTERNATIONAL IP, LLC	43
N/101051	2016/03/11	2016/03/11	SHERATON INTERNATIONAL IP, LLC	35
N/101052	2016/03/11	2016/03/11	SHERATON INTERNATIONAL IP, LLC	36
N/101053	2016/03/11	2016/03/11	SHERATON INTERNATIONAL IP, LLC	39
N/101054	2016/03/11	2016/03/11	SHERATON INTERNATIONAL IP, LLC	43
N/101305	2016/03/11	2016/03/11	Otsuka Pharmaceutical Co., Ltd.	05
N/101306	2016/03/11	2016/03/11	Otsuka Pharmaceutical Co., Ltd.	05
N/101627	2016/03/11	2016/03/11	HEMPEL A/S	02
N/101628	2016/03/11	2016/03/11	HEMPEL A/S	02
N/101629	2016/03/11	2016/03/11	HEMPEL A/S	02
N/101630	2016/03/11	2016/03/11	HEMPEL A/S	02
N/101965	2016/03/11	2016/03/11	Bayer MaterialScience Aktiengesellschaft	01
N/101966	2016/03/11	2016/03/11	Bayer MaterialScience Aktiengesellschaft	17
N/101967	2016/03/11	2016/03/11	Bayer MaterialScience Aktiengesellschaft	19
N/101968	2016/03/11	2016/03/11	Bayer MaterialScience Aktiengesellschaft	40
N/101969	2016/03/11	2016/03/11	Bayer MaterialScience Aktiengesellschaft	42
N/102155	2016/03/11	2016/03/11	Harrison Spinks Beds Limited	06

編號 N.º	註冊日期 Data de registo	批示日期 Data de despacho	權利人 Titular	類別 Classe
N/102156	2016/03/11	2016/03/11	Harrison Spinks Beds Limited	20
N/102372	2016/03/11	2016/03/11	Hermes International	03
N/102401	2016/03/11	2016/03/11	Apple Inc.	09
N/102402	2016/03/11	2016/03/11	Apple Inc.	42
N/102447	2016/03/11	2016/03/11	Pedigree Dolls and Toys Limited	28
N/102680	2016/03/11	2016/03/11	橫琴國際知識產權交易中心有限公司	35
N/102681	2016/03/11	2016/03/11	橫琴國際知識產權交易中心有限公司	42
N/102682	2016/03/11	2016/03/11	橫琴國際知識產權交易中心有限公司	45
N/102683	2016/03/11	2016/03/11	橫琴國際知識產權交易中心有限公司	35
N/102684	2016/03/11	2016/03/11	橫琴國際知識產權交易中心有限公司	42
N/102685	2016/03/11	2016/03/11	橫琴國際知識產權交易中心有限公司	45
N/102713	2016/03/11	2016/03/11	Philip Morris Products S.A.	34
N/102863	2016/03/11	2016/03/11	CHANEL	03
N/102864	2016/03/11	2016/03/11	CHANEL	04
N/102865	2016/03/11	2016/03/11	CHANEL	05
N/102866	2016/03/11	2016/03/11	CHANEL	21
N/102921	2016/03/11	2016/03/11	Penrite Oil Co. Pty Ltd	01
N/102922	2016/03/11	2016/03/11	Penrite Oil Co. Pty Ltd	04
N/102947	2016/03/11	2016/03/11	Apple Inc.	09
N/102948	2016/03/11	2016/03/11	Apple Inc.	42
N/102965	2016/03/11	2016/03/11	Johnston Farms	31
N/102971	2016/03/11	2016/03/11	IGT	09
N/102972	2016/03/11	2016/03/11	IGT	28
N/102973	2016/03/11	2016/03/11	IGT	35
N/102974	2016/03/11	2016/03/11	IGT	36
N/102975	2016/03/11	2016/03/11	IGT	37
N/102976	2016/03/11	2016/03/11	IGT	38
N/102977	2016/03/11	2016/03/11	IGT	40
N/102978	2016/03/11	2016/03/11	IGT	41
N/102979	2016/03/11	2016/03/11	IGT	42
N/103050	2016/03/11	2016/03/11	Apple Inc.	09
N/103051	2016/03/11	2016/03/11	Apple Inc.	14
N/103052	2016/03/11	2016/03/11	Apple Inc.	28
N/103053	2016/03/11	2016/03/11	Apple Inc.	35

編號 N.º	註冊日期 Data de registo	批示日期 Data de despacho	權利人 Titular	類別 Classe
N/103054	2016/03/11	2016/03/11	Apple Inc.	36
N/103055	2016/03/11	2016/03/11	Apple Inc.	38
N/103056	2016/03/11	2016/03/11	Apple Inc.	41
N/103057	2016/03/11	2016/03/11	Apple Inc.	42
N/103058	2016/03/11	2016/03/11	Beats Electronics, LLC	38
N/103059	2016/03/11	2016/03/11	Beats Electronics, LLC	41
N/103074	2016/03/11	2016/03/11	Exclusive Cigars, Inc. dba Kristoff Cigars	34
N/103075	2016/03/11	2016/03/11	Apple Inc.	14
N/103096	2016/03/11	2016/03/11	湛江市蘇薩食品有限公司	32
N/103097	2016/03/11	2016/03/11	湛江市蘇薩食品有限公司	32
N/103135	2016/03/11	2016/03/11	陳澤時 TSE-SHIH CHEN	37
N/103149	2016/03/11	2016/03/11	Alibaba Group Holding Limited	09
N/103150	2016/03/11	2016/03/11	Alibaba Group Holding Limited	35
N/103151	2016/03/11	2016/03/11	Alibaba Group Holding Limited	36
N/103152	2016/03/11	2016/03/11	Alibaba Group Holding Limited	38
N/103153	2016/03/11	2016/03/11	Alibaba Group Holding Limited	39
N/103154	2016/03/11	2016/03/11	Alibaba Group Holding Limited	41
N/103155	2016/03/11	2016/03/11	Alibaba Group Holding Limited	42
N/103156	2016/03/11	2016/03/11	Alibaba Group Holding Limited	09
N/103157	2016/03/11	2016/03/11	Alibaba Group Holding Limited	35
N/103158	2016/03/11	2016/03/11	Alibaba Group Holding Limited	36
N/103159	2016/03/11	2016/03/11	Alibaba Group Holding Limited	38
N/103160	2016/03/11	2016/03/11	Alibaba Group Holding Limited	39
N/103161	2016/03/11	2016/03/11	Alibaba Group Holding Limited	41
N/103162	2016/03/11	2016/03/11	Alibaba Group Holding Limited	42
N/103163	2016/03/11	2016/03/11	Alibaba Group Holding Limited	09
N/103164	2016/03/11	2016/03/11	Alibaba Group Holding Limited	35
N/103165	2016/03/11	2016/03/11	Alibaba Group Holding Limited	36
N/103166	2016/03/11	2016/03/11	Alibaba Group Holding Limited	38
N/103167	2016/03/11	2016/03/11	Alibaba Group Holding Limited	39
N/103168	2016/03/11	2016/03/11	Alibaba Group Holding Limited	41
N/103169	2016/03/11	2016/03/11	Alibaba Group Holding Limited	42
N/103170	2016/03/11	2016/03/11	Alibaba Group Holding Limited	36

編號 N.º	註冊日期 Data de registo	批示日期 Data de despacho	權利人 Titular	類別 Classe
N/103176	2016/03/11	2016/03/11	Jean-Marie Pharmacal Company Limited	05
N/103239	2016/03/11	2016/03/11	GUERLAIN S.A.	03
N/103290	2016/03/11	2016/03/11	STEFANO RICCI S.p.A.	08
N/103291	2016/03/11	2016/03/11	STEFANO RICCI S.p.A.	11
N/103292	2016/03/11	2016/03/11	STEFANO RICCI S.p.A.	12
N/103293	2016/03/11	2016/03/11	STEFANO RICCI S.p.A.	16
N/103294	2016/03/11	2016/03/11	STEFANO RICCI S.p.A.	20
N/103295	2016/03/11	2016/03/11	STEFANO RICCI S.p.A.	24
N/103296	2016/03/11	2016/03/11	STEFANO RICCI S.p.A.	26
N/103297	2016/03/11	2016/03/11	STEFANO RICCI S.p.A.	28
N/103298	2016/03/11	2016/03/11	STEFANO RICCI S.p.A.	33
N/103299	2016/03/11	2016/03/11	STEFANO RICCI S.p.A.	34
N/103300	2016/03/11	2016/03/11	STEFANO RICCI S.p.A.	35
N/103301	2016/03/11	2016/03/11	STEFANO RICCI S.p.A.	37
N/103302	2016/03/11	2016/03/11	STEFANO RICCI S.p.A.	42
N/103303	2016/03/11	2016/03/11	CJ Cheiljedang Corporation	29
N/103304	2016/03/11	2016/03/11	CJ Cheiljedang Corporation	30
N/103305	2016/03/11	2016/03/11	CJ Cheiljedang Corporation	29
N/103306	2016/03/11	2016/03/11	CJ Cheiljedang Corporation	30
N/103309	2016/03/11	2016/03/11	BLK Brands LLC	32
N/103311	2016/03/11	2016/03/11	駱駝集團股份有限公司	09
N/103312	2016/03/11	2016/03/11	北京潤德鴻圖科技發展有限公司	11
N/103313	2016/03/11	2016/03/11	上海龍福珠寶有限公司	14
N/103314	2016/03/11	2016/03/11	上海龍福珠寶有限公司	35
N/103325	2016/03/11	2016/03/11	Landing Jeju Development Co., Ltd.	36
N/103326	2016/03/11	2016/03/11	Landing Jeju Development Co., Ltd.	43
N/103327	2016/03/11	2016/03/11	Landing Jeju Development Co., Ltd.	36
N/103328	2016/03/11	2016/03/11	Landing Jeju Development Co., Ltd.	43
N/103415	2016/03/11	2016/03/11	北京新東方教育科技（集團）有限公司	09
N/103416	2016/03/11	2016/03/11	北京新東方教育科技（集團）有限公司	16
N/103417	2016/03/11	2016/03/11	北京新東方教育科技（集團）有限公司	41
N/103418	2016/03/11	2016/03/11	蜜芽寶貝（天津）信息技術有限公司	09
N/103419	2016/03/11	2016/03/11	蜜芽寶貝（天津）信息技術有限公司	35
N/103420	2016/03/11	2016/03/11	蜜芽寶貝（天津）信息技術有限公司	38

編號 N.º	註冊日期 Data de registo	批示日期 Data de despacho	權利人 Titular	類別 Classe
N/103421	2016/03/11	2016/03/11	蜜芽寶貝（天津）信息技術有限公司	41
N/103422	2016/03/11	2016/03/11	蜜芽寶貝（天津）信息技術有限公司	42
N/103423	2016/03/11	2016/03/11	上海湘敏餐飲管理有限公司	35
N/103424	2016/03/11	2016/03/11	上海湘敏餐飲管理有限公司	43
N/103425	2016/03/11	2016/03/11	Oh! Broy Products Incorporated	16
N/103441	2016/03/11	2016/03/11	TRUE GENIUS HOLDINGS LIMITED	03
N/103442	2016/03/11	2016/03/11	TRUE GENIUS HOLDINGS LIMITED	05
N/103457	2016/03/11	2016/03/11	GROUPAUTO INTERNATIONAL	35
N/103458	2016/03/11	2016/03/11	GROUPAUTO INTERNATIONAL	37
N/103459	2016/03/11	2016/03/11	GROUPAUTO INTERNATIONAL	39
N/103460	2016/03/11	2016/03/11	GROUPAUTO INTERNATIONAL	35
N/103461	2016/03/11	2016/03/11	GROUPAUTO INTERNATIONAL	37
N/103462	2016/03/11	2016/03/11	GROUPAUTO INTERNATIONAL	39
N/103463	2016/03/11	2016/03/11	GROUPAUTO INTERNATIONAL	35
N/103464	2016/03/11	2016/03/11	GROUPAUTO INTERNATIONAL	37
N/103465	2016/03/11	2016/03/11	GROUPAUTO INTERNATIONAL	39
N/103466	2016/03/11	2016/03/11	GROUPAUTO INTERNATIONAL	35
N/103467	2016/03/11	2016/03/11	GROUPAUTO INTERNATIONAL	37
N/103468	2016/03/11	2016/03/11	GROUPAUTO INTERNATIONAL	39
N/103469	2016/03/11	2016/03/11	茶湯會股份有限公司	30
N/103470	2016/03/11	2016/03/11	茶湯會股份有限公司	32
N/103471	2016/03/11	2016/03/11	茶湯會股份有限公司	43
N/103474	2016/03/11	2016/03/11	浙江創新電機有限公司	07
N/103475	2016/03/11	2016/03/11	石獅市正港電子貿易有限公司	14
N/103476	2016/03/11	2016/03/11	石獅市正港電子貿易有限公司	14
N/103478	2016/03/11	2016/03/11	CHANEL	03
N/103479	2016/03/11	2016/03/11	NH HOTEL GROUP, S.A.	43
N/103483	2016/03/11	2016/03/11	ASIANA AIRLINES, INC.	39
N/103484	2016/03/11	2016/03/11	Konami Digital Entertainment Co., Ltd.	09
N/103485	2016/03/11	2016/03/11	Konami Digital Entertainment Co., Ltd.	41
N/103486	2016/03/11	2016/03/11	Concepts Management (H.K.) Limited	14
N/103487	2016/03/11	2016/03/11	Concepts Management (H.K.) Limited	35
N/103488	2016/03/11	2016/03/11	Concepts Management (H.K.) Limited	14
N/103489	2016/03/11	2016/03/11	Concepts Management (H.K.) Limited	35

編號 N.º	註冊日期 Data de registo	批示日期 Data de despacho	權利人 Titular	類別 Classe
N/103490	2016/03/11	2016/03/11	Concepts Management (H.K.) Limited	14
N/103491	2016/03/11	2016/03/11	Concepts Management (H.K.) Limited	35
N/103492	2016/03/11	2016/03/11	Concepts Management (H.K.) Limited	14
N/103493	2016/03/11	2016/03/11	Concepts Management (H.K.) Limited	35
N/103494	2016/03/11	2016/03/11	Concepts Management (H.K.) Limited	14
N/103495	2016/03/11	2016/03/11	Concepts Management (H.K.) Limited	35
N/103496	2016/03/11	2016/03/11	Concepts Management (H.K.) Limited	14
N/103497	2016/03/11	2016/03/11	Concepts Management (H.K.) Limited	35
N/103498	2016/03/11	2016/03/11	Concepts Management (H.K.) Limited	14
N/103499	2016/03/11	2016/03/11	Concepts Management (H.K.) Limited	35
N/103500	2016/03/11	2016/03/11	Concepts Management (H.K.) Limited	14
N/103501	2016/03/11	2016/03/11	Concepts Management (H.K.) Limited	35
N/103502	2016/03/11	2016/03/11	Concepts Management (H.K.) Limited	14
N/103503	2016/03/11	2016/03/11	Concepts Management (H.K.) Limited	35
N/103504	2016/03/11	2016/03/11	Concepts Management (H.K.) Limited	14
N/103505	2016/03/11	2016/03/11	Concepts Management (H.K.) Limited	35
N/103528	2016/03/11	2016/03/11	Abercrombie & Fitch Europe Sagl	25
N/103529	2016/03/11	2016/03/11	Abercrombie & Fitch Europe Sagl	03
N/103530	2016/03/11	2016/03/11	Abercrombie & Fitch Europe Sagl	18
N/103531	2016/03/11	2016/03/11	Abercrombie & Fitch Europe Sagl	18
N/103532	2016/03/11	2016/03/11	Abercrombie & Fitch Europe Sagl	03
N/103533	2016/03/11	2016/03/11	Abercrombie & Fitch Europe Sagl	25
N/103534	2016/03/11	2016/03/11	Abercrombie & Fitch Europe Sagl	03
N/103535	2016/03/11	2016/03/11	Abercrombie & Fitch Europe Sagl	18
N/103536	2016/03/11	2016/03/11	Abercrombie & Fitch Europe Sagl	25
N/103537	2016/03/11	2016/03/11	Abercrombie & Fitch Europe Sagl	03
N/103538	2016/03/11	2016/03/11	Abercrombie & Fitch Europe Sagl	18
N/103539	2016/03/11	2016/03/11	Abercrombie & Fitch Europe Sagl	25
N/103540	2016/03/11	2016/03/11	ASAHISHUZO KABUSHIKI KAISHA (ASAHISHUZO CO., LTD.)	33
N/103544	2016/03/11	2016/03/11	大連彤德萊餐飲管理集團有限公司	30
N/103545	2016/03/11	2016/03/11	大連彤德萊餐飲管理集團有限公司	35
N/103546	2016/03/11	2016/03/11	大連彤德萊餐飲管理集團有限公司	43
N/103547	2016/03/11	2016/03/11	中山市西威廚房設備製造有限公司	19

編號 N.º	註冊日期 Data de registo	批示日期 Data de despacho	權利人 Titular	類別 Classe
N/103548	2016/03/11	2016/03/11	中山市西威廚房設備製造有限公司	35
N/103549	2016/03/11	2016/03/11	中山市西威廚房設備製造有限公司	19
N/103550	2016/03/11	2016/03/11	中山市西威廚房設備製造有限公司	20
N/103551	2016/03/11	2016/03/11	中山市西威廚房設備製造有限公司	35
N/103552	2016/03/11	2016/03/11	上海到喜啦信息技術有限公司	09
N/103553	2016/03/11	2016/03/11	上海到喜啦信息技術有限公司	35
N/103554	2016/03/11	2016/03/11	上海到喜啦信息技術有限公司	38
N/103555	2016/03/11	2016/03/11	上海到喜啦信息技術有限公司	39
N/103556	2016/03/11	2016/03/11	上海到喜啦信息技術有限公司	41
N/103557	2016/03/11	2016/03/11	上海到喜啦信息技術有限公司	42
N/103558	2016/03/11	2016/03/11	上海到喜啦信息技術有限公司	43
N/103559	2016/03/11	2016/03/11	上海到喜啦信息技術有限公司	45
N/103569	2016/03/11	2016/03/11	北京拓世寰宇網絡技術有限公司	36
N/103570	2016/03/11	2016/03/11	北京拓世寰宇網絡技術有限公司	35
N/103571	2016/03/11	2016/03/11	北京拓世寰宇網絡技術有限公司	36
N/103572	2016/03/11	2016/03/11	Honey mi Honey Co., Ltd.	14
N/103573	2016/03/11	2016/03/11	Honey mi Honey Co., Ltd.	18
N/103574	2016/03/11	2016/03/11	Honey mi Honey Co., Ltd.	25
N/103596	2016/03/11	2016/03/11	澳門廠商聯合會	35
N/103599	2016/03/11	2016/03/11	KABUSHIKI KAISHA SEGA Games (SEGA Games Co., Ltd.)	09
N/103600	2016/03/11	2016/03/11	KABUSHIKI KAISHA SEGA Games (SEGA Games Co., Ltd.)	41
N/103601	2016/03/11	2016/03/11	KABUSHIKI KAISHA SEGA Games (SEGA Games Co., Ltd.)	09
N/103602	2016/03/11	2016/03/11	KABUSHIKI KAISHA SEGA Games (SEGA Games Co., Ltd.)	41
N/103603	2016/03/11	2016/03/11	KABUSHIKI KAISHA SEGA Games (SEGA Games Co., Ltd.)	09
N/103604	2016/03/11	2016/03/11	KABUSHIKI KAISHA SEGA Games (SEGA Games Co., Ltd.)	41
N/103605	2016/03/11	2016/03/11	北京搜房科技發展有限公司	35
N/103606	2016/03/11	2016/03/11	北京搜房科技發展有限公司	36
N/103608	2016/03/11	2016/03/11	深圳市微品龍記技術管理有限公司	30
N/103609	2016/03/11	2016/03/11	福壽源香港有限公司 ENAGIC HK CO., LIMITED	05
N/103610	2016/03/11	2016/03/11	福壽源香港有限公司 ENAGIC HK CO., LIMITED	10
N/103611	2016/03/11	2016/03/11	福壽源香港有限公司 ENAGIC HK CO., LIMITED	32

編號 N.º	註冊日期 Data de registo	批示日期 Data de despacho	權利人 Titular	類別 Classe
N/103612	2016/03/11	2016/03/11	福壽源香港有限公司 ENAGIC HK CO., LIMITED	35
N/103613	2016/03/11	2016/03/11	福壽源香港有限公司 ENAGIC HK CO., LIMITED	44
N/103624	2016/03/11	2016/03/11	福壽源香港有限公司 ENAGIC HK CO., LIMITED	05
N/103625	2016/03/11	2016/03/11	福壽源香港有限公司 ENAGIC HK CO., LIMITED	10
N/103626	2016/03/11	2016/03/11	福壽源香港有限公司 ENAGIC HK CO., LIMITED	32
N/103627	2016/03/11	2016/03/11	福壽源香港有限公司 ENAGIC HK CO., LIMITED	35
N/103628	2016/03/11	2016/03/11	福壽源香港有限公司 ENAGIC HK CO., LIMITED	44
N/103629	2016/03/11	2016/03/11	福壽源香港有限公司 ENAGIC HK CO., LIMITED	05
N/103630	2016/03/11	2016/03/11	福壽源香港有限公司 ENAGIC HK CO., LIMITED	10
N/103631	2016/03/11	2016/03/11	福壽源香港有限公司 ENAGIC HK CO., LIMITED	32
N/103632	2016/03/11	2016/03/11	福壽源香港有限公司 ENAGIC HK CO., LIMITED	35
N/103633	2016/03/11	2016/03/11	福壽源香港有限公司 ENAGIC HK CO., LIMITED	44
N/103634	2016/03/11	2016/03/11	福壽源香港有限公司 ENAGIC HK CO., LIMITED	05
N/103635	2016/03/11	2016/03/11	福壽源香港有限公司 ENAGIC HK CO., LIMITED	10
N/103636	2016/03/11	2016/03/11	福壽源香港有限公司 ENAGIC HK CO., LIMITED	32
N/103637	2016/03/11	2016/03/11	福壽源香港有限公司 ENAGIC HK CO., LIMITED	35
N/103638	2016/03/11	2016/03/11	福壽源香港有限公司 ENAGIC HK CO., LIMITED	44
N/103746	2016/03/11	2016/03/11	Apple Inc.	41
N/103759	2016/03/11	2016/03/11	珠海市斯維特科技有限公司	09
N/103761	2016/03/11	2016/03/11	廣州市尊潤日用品有限公司	30
N/103762	2016/03/11	2016/03/11	廣州市尊潤日用品有限公司	32
N/103804	2016/03/11	2016/03/11	CARU PET FOOD COMPANY LLP	31

編號 N.º	註冊日期 Data de registo	批示日期 Data de despacho	權利人 Titular	類別 Classe
N/103817	2016/03/11	2016/03/11	Apple Inc.	09
N/103837	2016/03/11	2016/03/11	AISEI CO., LTD.	09
N/103838	2016/03/11	2016/03/11	AISEI CO., LTD.	09
N/103876	2016/03/11	2016/03/11	Boryung Pharmaceutical Co., Ltd.	05
N/103884	2016/03/11	2016/03/11	Senju Pharmaceutical Co., Ltd.	05
N/103885	2016/03/11	2016/03/11	Senju Pharmaceutical Co., Ltd.	05
N/103962	2016/03/11	2016/03/11	Omega SA (Omega AG) (Omega Ltd.)	14
N/103989	2016/03/11	2016/03/11	聚九（澳門）投資有限公司 COMPANHIA DE INVESTIMENTO GRANDE 9 (MACAU), LIMITADA, em inglês GREAT 9 INVESTMENT (MACAU) COMPANY LIMITED	30
N/103990	2016/03/11	2016/03/11	聚九（澳門）投資有限公司 COMPANHIA DE INVESTIMENTO GRANDE 9 (MACAU), LIMITADA, em inglês GREAT 9 INVESTMENT (MACAU) COMPANY LIMITED	35
N/103991	2016/03/11	2016/03/11	聚九（澳門）投資有限公司 COMPANHIA DE INVESTIMENTO GRANDE 9 (MACAU), LIMITADA, em inglês GREAT 9 INVESTMENT (MACAU) COMPANY LIMITED	40
N/103992	2016/03/11	2016/03/11	聚九（澳門）投資有限公司 COMPANHIA DE INVESTIMENTO GRANDE 9 (MACAU), LIMITADA, em inglês GREAT 9 INVESTMENT (MACAU) COMPANY LIMITED	43
N/103993	2016/03/11	2016/03/11	聚九（澳門）投資有限公司 COMPANHIA DE INVESTIMENTO GRANDE 9 (MACAU), LIMITADA, em inglês GREAT 9 INVESTMENT (MACAU) COMPANY LIMITED	30
N/103994	2016/03/11	2016/03/11	聚九（澳門）投資有限公司 COMPANHIA DE INVESTIMENTO GRANDE 9 (MACAU), LIMITADA, em inglês GREAT 9 INVESTMENT (MACAU) COMPANY LIMITED	35
N/103995	2016/03/11	2016/03/11	聚九（澳門）投資有限公司 COMPANHIA DE INVESTIMENTO GRANDE 9 (MACAU), LIMITADA, em inglês GREAT 9 INVESTMENT (MACAU) COMPANY LIMITED	40
N/103996	2016/03/11	2016/03/11	聚九（澳門）投資有限公司 COMPANHIA DE INVESTIMENTO GRANDE 9 (MACAU), LIMITADA, em inglês GREAT 9 INVESTMENT (MACAU) COMPANY LIMITED	43
N/103997	2016/03/11	2016/03/11	聚九（澳門）投資有限公司 COMPANHIA DE INVESTIMENTO GRANDE 9 (MACAU), LIMITADA, em inglês GREAT 9 INVESTMENT (MACAU) COMPANY LIMITED	30

編號 N.º	註冊日期 Data de registo	批示日期 Data de despacho	權利人 Titular	類別 Classe
N/103998	2016/03/11	2016/03/11	聚九（澳門）投資有限公司 COMPANHIA DE INVESTIMENTO GRANDE 9 (MACAU), LIMITADA, em inglês GREAT 9 INVESTMENT (MACAU) COMPANY LIMITED	35
N/103999	2016/03/11	2016/03/11	聚九（澳門）投資有限公司 COMPANHIA DE INVESTIMENTO GRANDE 9 (MACAU), LIMITADA, em inglês GREAT 9 INVESTMENT (MACAU) COMPANY LIMITED	40
N/104000	2016/03/11	2016/03/11	聚九（澳門）投資有限公司 COMPANHIA DE INVESTIMENTO GRANDE 9 (MACAU), LIMITADA, em inglês GREAT 9 INVESTMENT (MACAU) COMPANY LIMITED	43
N/104002	2016/03/11	2016/03/11	滙采發展有限公司 WIGHT DEVELOPMENT CO., LIMITED	41
N/104003	2016/03/11	2016/03/11	永信藥品工業股份有限公司 YUNG SHIN PHARM. IND. CO., LTD.	35
N/104004	2016/03/11	2016/03/11	永信藥品工業股份有限公司 YUNG SHIN PHARM. IND. CO., LTD.	03
N/104005	2016/03/11	2016/03/11	永信藥品工業股份有限公司 YUNG SHIN PHARM. IND. CO., LTD.	35
N/104006	2016/03/11	2016/03/11	永信藥品工業股份有限公司 YUNG SHIN PHARM. IND. CO., LTD.	05
N/104007	2016/03/11	2016/03/11	永信藥品工業股份有限公司 YUNG SHIN PHARM. IND. CO., LTD.	05
N/104008	2016/03/11	2016/03/11	金大元集團（上海）有限公司	03
N/104009	2016/03/11	2016/03/11	金大元集團（上海）有限公司	08
N/104010	2016/03/11	2016/03/11	金大元集團（上海）有限公司	09
N/104011	2016/03/11	2016/03/11	金大元集團（上海）有限公司	12
N/104012	2016/03/11	2016/03/11	金大元集團（上海）有限公司	14
N/104013	2016/03/11	2016/03/11	金大元集團（上海）有限公司	16
N/104014	2016/03/11	2016/03/11	金大元集團（上海）有限公司	18
N/104015	2016/03/11	2016/03/11	金大元集團（上海）有限公司	20
N/104016	2016/03/11	2016/03/11	金大元集團（上海）有限公司	21
N/104017	2016/03/11	2016/03/11	金大元集團（上海）有限公司	24
N/104018	2016/03/11	2016/03/11	金大元集團（上海）有限公司	25
N/104019	2016/03/11	2016/03/11	金大元集團（上海）有限公司	28
N/104020	2016/03/11	2016/03/11	金大元集團（上海）有限公司	35
N/104021	2016/03/11	2016/03/11	金大元集團（上海）有限公司	39
N/104022	2016/03/11	2016/03/11	金大元集團（上海）有限公司	41

編號 N.º	註冊日期 Data de registo	批示日期 Data de despacho	權利人 Titular	類別 Classe
N/104023	2016/03/11	2016/03/11	Geox S.p.A.	09
N/104024	2016/03/11	2016/03/11	Geox S.p.A.	16
N/104025	2016/03/11	2016/03/11	Geox S.p.A.	25
N/104026	2016/03/11	2016/03/11	Geox S.p.A.	35
N/104027	2016/03/11	2016/03/11	Geox S.p.A.	36
N/104028	2016/03/11	2016/03/11	Geox S.p.A.	41
N/104029	2016/03/11	2016/03/11	HISPALCO, S.A.	31
N/104032	2016/03/11	2016/03/11	佳寶教育基金會有限公司 GUIDEPOSTS EDUCATIONAL FOUNDATION LIMITED	16
N/104033	2016/03/11	2016/03/11	佳寶教育基金會有限公司 GUIDEPOSTS EDUCATIONAL FOUNDATION LIMITED	41
N/104034	2016/03/11	2016/03/11	佳寶教育基金會有限公司 GUIDEPOSTS EDUCATIONAL FOUNDATION LIMITED	36
N/104035	2016/03/11	2016/03/11	佳寶教育基金會有限公司 GUIDEPOSTS EDUCATIONAL FOUNDATION LIMITED	35
N/104036	2016/03/11	2016/03/11	Bally Gaming, Inc. dba Bally Technologies	09
N/104037	2016/03/11	2016/03/11	凱迪思公眾有限公司	35
N/104038	2016/03/11	2016/03/11	凱迪思公眾有限公司	37
N/104039	2016/03/11	2016/03/11	凱迪思公眾有限公司	40
N/104040	2016/03/11	2016/03/11	凱迪思公眾有限公司	42
N/104041	2016/03/11	2016/03/11	凱迪思公眾有限公司	35
N/104042	2016/03/11	2016/03/11	凱迪思公眾有限公司	37
N/104043	2016/03/11	2016/03/11	凱迪思公眾有限公司	40
N/104044	2016/03/11	2016/03/11	凱迪思公眾有限公司	42
N/104045	2016/03/11	2016/03/11	Apple Inc.	09
N/104046	2016/03/11	2016/03/11	Kemper System GmbH & Co. KG	01
N/104047	2016/03/11	2016/03/11	Kemper System GmbH & Co. KG	19
N/104048	2016/03/11	2016/03/11	廈門冰港服裝有限公司	25
N/104049	2016/03/11	2016/03/11	蔡文盾 Choi Man Ton	30
N/104052	2016/03/11	2016/03/11	柏聯集團有限公司	43
N/104053	2016/03/11	2016/03/11	柏聯集團有限公司	44
N/104054	2016/03/11	2016/03/11	柏聯集團有限公司	30
N/104055	2016/03/11	2016/03/11	天津市隆深機械製造有限公司	07
N/104056	2016/03/11	2016/03/11	深圳市中意集團有限公司	20

編號 N.º	註冊日期 Data de registo	批示日期 Data de despacho	權利人 Titular	類別 Classe
N/104057	2016/03/11	2016/03/11	莆田市青春之家體育用品有限公司	25
N/104061	2016/03/11	2016/03/11	Aspect Group Limited	09
N/104062	2016/03/11	2016/03/11	Aspect Group Limited	38
N/104063	2016/03/11	2016/03/11	Aspect Group Limited	28
N/104064	2016/03/11	2016/03/11	Aspect Group Limited	35
N/104065	2016/03/11	2016/03/11	Aspect Group Limited	38
N/104066	2016/03/11	2016/03/11	Aspect Group Limited	09
N/104067	2016/03/11	2016/03/11	Aspect Group Limited	28
N/104068	2016/03/11	2016/03/11	Aspect Group Limited	35
N/104069	2016/03/11	2016/03/11	Aspect Group Limited	38
N/104070	2016/03/11	2016/03/11	Aspect Group Limited	09
N/104071	2016/03/11	2016/03/11	Aspect Group Limited	28
N/104072	2016/03/11	2016/03/11	Aspect Group Limited	35
N/104073	2016/03/11	2016/03/11	Aspect Group Limited	38
N/104074	2016/03/11	2016/03/11	Aspect Group Limited	09
N/104075	2016/03/11	2016/03/11	Aspect Group Limited	28
N/104079	2016/03/11	2016/03/11	SHERATON INTERNATIONAL IP, LLC	36
N/104080	2016/03/11	2016/03/11	SHERATON INTERNATIONAL IP, LLC	43
N/104081	2016/03/11	2016/03/11	SHERATON INTERNATIONAL IP, LLC	36
N/104082	2016/03/11	2016/03/11	SHERATON INTERNATIONAL IP, LLC	43
N/104085	2016/03/11	2016/03/11	黎健航 Li Jianhang	21
N/104088	2016/03/11	2016/03/11	方玉芬 FONG, Yuk Fun Mandy	03
N/104089	2016/03/11	2016/03/11	聰嫂私房甜品有限公司	43
N/104090	2016/03/11	2016/03/11	海瀾之家服飾有限公司 HEILAN HOME CLOTHING CO., LTD.	24
N/104091	2016/03/11	2016/03/11	海瀾之家服飾有限公司 HEILAN HOME CLOTHING CO., LTD.	37
N/104092	2016/03/11	2016/03/11	海瀾之家服飾有限公司 HEILAN HOME CLOTHING CO., LTD.	45
N/104093	2016/03/11	2016/03/11	海瀾之家服飾有限公司 HEILAN HOME CLOTHING CO., LTD.	24
N/104094	2016/03/11	2016/03/11	海瀾之家服飾有限公司 HEILAN HOME CLOTHING CO., LTD.	37
N/104095	2016/03/11	2016/03/11	海瀾之家服飾有限公司 HEILAN HOME CLOTHING CO., LTD.	45

編號 N.º	註冊日期 Data de registo	批示日期 Data de despacho	權利人 Titular	類別 Classe
N/104096	2016/03/11	2016/03/11	海瀾之家服飾有限公司 HEILAN HOME CLOTHING CO., LTD.	24
N/104097	2016/03/11	2016/03/11	海瀾之家服飾有限公司 HEILAN HOME CLOTHING CO., LTD.	37
N/104098	2016/03/11	2016/03/11	海瀾之家服飾有限公司 HEILAN HOME CLOTHING CO., LTD.	45
N/104099	2016/03/11	2016/03/11	ASHAKA TECHNOLOGY INC.	10
N/104100	2016/03/11	2016/03/11	ASHAKA TECHNOLOGY INC.	10
N/104102	2016/03/11	2016/03/11	Triumph Intertrade AG	25
N/104104	2016/03/11	2016/03/11	MGM Grand Paradise, S.A.	44
N/104105	2016/03/11	2016/03/11	MGM Grand Paradise, S.A.	44
N/104106	2016/03/11	2016/03/11	Aspect Group Limited	35
N/104121	2016/03/11	2016/03/11	SHERATON INTERNATIONAL IP, LLC	43
N/104140	2016/03/11	2016/03/11	Richemont International SA	14
N/104141	2016/03/11	2016/03/11	Richemont International SA	14
N/104151	2016/03/11	2016/03/11	陳珈琦	05
N/104168	2016/03/11	2016/03/11	中策橡膠集團有限公司	12
N/104170	2016/03/11	2016/03/11	中策橡膠集團有限公司	12
N/104171	2016/03/11	2016/03/11	CHATEAU DU MOULIN A VENT	33
N/104172	2016/03/11	2016/03/11	CHATEAU DU MOULIN A VENT	33
N/104173	2016/03/11	2016/03/11	CHATEAU DU MOULIN A VENT	33
N/104175	2016/03/11	2016/03/11	WONG Thomas Kai Yuen	29
N/104179	2016/03/11	2016/03/11	Japan Tobacco Inc.	34
N/104194	2016/03/11	2016/03/11	陳珈琦	30
N/104203	2016/03/11	2016/03/11	CHI, WEN-YI	12
N/104211	2016/03/11	2016/03/11	Greens Alimentos Limitada	29
N/104212	2016/03/11	2016/03/11	Greens Alimentos Limitada	30
N/104213	2016/03/11	2016/03/11	Greens Alimentos Limitada	31
N/104214	2016/03/11	2016/03/11	Greens Alimentos Limitada	32
N/104215	2016/03/11	2016/03/11	Greens Alimentos Limitada	43
N/104216	2016/03/11	2016/03/11	Greens Alimentos Limitada	29
N/104217	2016/03/11	2016/03/11	Greens Alimentos Limitada	30
N/104218	2016/03/11	2016/03/11	Greens Alimentos Limitada	31
N/104219	2016/03/11	2016/03/11	Greens Alimentos Limitada	32
N/104220	2016/03/11	2016/03/11	Greens Alimentos Limitada	43

編號 N.º	註冊日期 Data de registo	批示日期 Data de despacho	權利人 Titular	類別 Classe
N/104225	2016/03/11	2016/03/11	穆笛納摩托性能產品私人有限公司	04
N/104226	2016/03/11	2016/03/11	MBI控股有限公司	09
N/104227	2016/03/11	2016/03/11	耳木田咖啡烘焙有限公司	43
N/104230	2016/03/11	2016/03/11	TOUGH JEANS LIMITED	18
N/104231	2016/03/11	2016/03/11	TOUGH JEANS LIMITED	25
N/104232	2016/03/11	2016/03/11	TOUGH JEANS LIMITED	35
N/104233	2016/03/11	2016/03/11	DD IP Holder LLC	29
N/104234	2016/03/11	2016/03/11	DD IP Holder LLC	30
N/104235	2016/03/11	2016/03/11	DD IP Holder LLC	43
N/104236	2016/03/11	2016/03/11	DD IP Holder LLC	30
N/104237	2016/03/11	2016/03/11	CJ CHEILJEDANG CORPORATION	03
N/104238	2016/03/11	2016/03/11	CJ CHEILJEDANG CORPORATION	05
N/104239	2016/03/11	2016/03/11	CJ CHEILJEDANG CORPORATION	29
N/104240	2016/03/11	2016/03/11	CJ CHEILJEDANG CORPORATION	30
N/104241	2016/03/11	2016/03/11	CJ CHEILJEDANG CORPORATION	32
N/104242	2016/03/11	2016/03/11	CJ CHEILJEDANG CORPORATION	03
N/104243	2016/03/11	2016/03/11	CJ CHEILJEDANG CORPORATION	05
N/104244	2016/03/11	2016/03/11	CJ CHEILJEDANG CORPORATION	29
N/104245	2016/03/11	2016/03/11	CJ CHEILJEDANG CORPORATION	30
N/104246	2016/03/11	2016/03/11	CJ CHEILJEDANG CORPORATION	32
N/104247	2016/03/11	2016/03/11	北海道日本料理有限公司	43
N/104248	2016/03/11	2016/03/11	加藤屋食品有限公司	35
N/104251	2016/03/11	2016/03/11	梁紅輝 Leong, Hong Fai	43
N/104253	2016/03/11	2016/03/11	億科投資有限公司	09
N/104254	2016/03/11	2016/03/11	億科投資有限公司	11
N/104255	2016/03/11	2016/03/11	億科投資有限公司	35
N/104272	2016/03/11	2016/03/11	大利來鐘錶珠寶金行有限公司	14
N/104278	2016/03/11	2016/03/11	Galderma S.A.	03
N/104279	2016/03/11	2016/03/11	Galderma S.A.	05
N/104280	2016/03/11	2016/03/11	Etude Corporation	03
N/104281	2016/03/11	2016/03/11	Etude Corporation	21
N/104282	2016/03/11	2016/03/11	Etude Corporation	35
N/104283	2016/03/11	2016/03/11	IGT	28

編號 N.º	註冊日期 Data de registo	批示日期 Data de despacho	權利人 Titular	類別 Classe
N/104284	2016/03/11	2016/03/11	IGT	28
N/104285	2016/03/11	2016/03/11	IGT	28
N/104286	2016/03/11	2016/03/11	IGT	28
N/104287	2016/03/11	2016/03/11	IGT	28
N/104288	2016/03/11	2016/03/11	IGT	28
N/104289	2016/03/11	2016/03/11	IGT	28
N/104291	2016/03/11	2016/03/11	IGT	28
N/104292	2016/03/11	2016/03/11	IGT	28
N/104293	2016/03/11	2016/03/11	IGT	28
N/104294	2016/03/11	2016/03/11	IGT	28
N/104295	2016/03/11	2016/03/11	IGT	28
N/104296	2016/03/11	2016/03/11	IGT	28
N/104297	2016/03/11	2016/03/11	IGT	28
N/104298	2016/03/11	2016/03/11	IGT	28
N/104301	2016/03/11	2016/03/11	IGT	28
N/104310	2016/03/11	2016/03/11	澳客餐飲有限公司	35
N/104311	2016/03/11	2016/03/11	澳客餐飲有限公司	43
N/104312	2016/03/11	2016/03/11	周玲玲 CHARUNONGKRAN PAULINA	43
N/104325	2016/03/11	2016/03/11	珠海瑪莎體育有限公司	28
N/104333	2016/03/11	2016/03/11	河南瑞貝卡髮製品股份有限公司	26
N/104341	2016/03/11	2016/03/11	NSE Products, Inc.	03
N/104342	2016/03/11	2016/03/11	NSE Products, Inc.	05
N/104343	2016/03/11	2016/03/11	中國銀聯股份有限公司 CHINA UNIONPAY CO., LTD.	09
N/104344	2016/03/11	2016/03/11	中國銀聯股份有限公司 CHINA UNIONPAY CO., LTD.	36
N/104345	2016/03/11	2016/03/11	中國銀聯股份有限公司 CHINA UNIONPAY CO., LTD.	09
N/104346	2016/03/11	2016/03/11	中國銀聯股份有限公司 CHINA UNIONPAY CO., LTD.	36
N/104348	2016/03/11	2016/03/11	7-ELEVEN, INC.	38
N/104349	2016/03/11	2016/03/11	Petroliam Nasional Berhad	01
N/104350	2016/03/11	2016/03/11	Petroliam Nasional Berhad	04
N/104351	2016/03/11	2016/03/11	Petroliam Nasional Berhad	16
N/104352	2016/03/11	2016/03/11	Petroliam Nasional Berhad	18

編號 N.º	註冊日期 Data de registo	批示日期 Data de despacho	權利人 Titular	類別 Classe
N/104353	2016/03/11	2016/03/11	Petroliam Nasional Berhad	25
N/104354	2016/03/11	2016/03/11	Petroliam Nasional Berhad	35
N/104355	2016/03/11	2016/03/11	Petroliam Nasional Berhad	37
N/104356	2016/03/11	2016/03/11	Petroliam Nasional Berhad	39
N/104357	2016/03/11	2016/03/11	Petroliam Nasional Berhad	40
N/104358	2016/03/11	2016/03/11	Petroliam Nasional Berhad	41
N/104359	2016/03/11	2016/03/11	Petroliam Nasional Berhad	42
N/104385	2016/03/11	2016/03/11	陳群慶 Chan, Kuan Heng	30
N/104386	2016/03/11	2016/03/11	深圳市吉邁克環保科技有限公司	11
N/104387	2016/03/11	2016/03/11	高康化妝品製造有限責任公司	03
N/104388	2016/03/11	2016/03/11	PRTM AG	09
N/104389	2016/03/11	2016/03/11	PRTM AG	18
N/104390	2016/03/11	2016/03/11	PRTM AG	25
N/104391	2016/03/11	2016/03/11	PRTM AG	35
N/104392	2016/03/11	2016/03/11	香港網易互動娛樂有限公司 HONG KONG NETEASE INTERACTIVE ENTERTAINMENT LIMITED	09
N/104393	2016/03/11	2016/03/11	香港網易互動娛樂有限公司 HONG KONG NETEASE INTERACTIVE ENTERTAINMENT LIMITED	41
N/104394	2016/03/11	2016/03/11	香港網易互動娛樂有限公司 HONG KONG NETEASE INTERACTIVE ENTERTAINMENT LIMITED	09
N/104395	2016/03/11	2016/03/11	香港網易互動娛樂有限公司 HONG KONG NETEASE INTERACTIVE ENTERTAINMENT LIMITED	41
N/104396	2016/03/11	2016/03/11	廣州市嬌蘭化妝品有限公司	03
N/104397	2016/03/11	2016/03/11	廣州市嬌蘭化妝品有限公司	35
N/104398	2016/03/11	2016/03/11	伽藍（集團）股份有限公司	03
N/104399	2016/03/11	2016/03/11	宜蘭食品工業股份有限公司	30
N/104400	2016/03/11	2016/03/11	宜蘭食品工業股份有限公司	30
N/104434	2016/03/11	2016/03/11	游惠寶（深圳）網絡科技有限公司	35
N/104435	2016/03/11	2016/03/11	游惠寶（深圳）網絡科技有限公司	35
N/104439	2016/03/11	2016/03/11	李惠晶 Lei, Wai Cheng	25
N/104441	2016/03/11	2016/03/11	Asia Pacific Resources International Holdings Ltd.	16
N/104442	2016/03/11	2016/03/11	Asia Pacific Resources International Holdings Ltd.	16

編號 N.º	註冊日期 Data de registo	批示日期 Data de despacho	權利人 Titular	類別 Classe
N/104443	2016/03/11	2016/03/11	Asia Pacific Resources International Holdings Ltd.	16
N/104444	2016/03/11	2016/03/11	Aristocrat Technologies Australia Pty Ltd	09
N/104445	2016/03/11	2016/03/11	Aristocrat Technologies Australia Pty Ltd	28
N/104446	2016/03/11	2016/03/11	Aristocrat Technologies Australia Pty Ltd	41
N/104457	2016/03/11	2016/03/11	孫牛軒 SUN NGAO HIN	03
N/104458	2016/03/11	2016/03/11	孫牛軒 SUN NGAO HIN	03
N/104459	2016/03/11	2016/03/11	孫牛軒 SUN NGAO HIN	03
N/104460	2016/03/11	2016/03/11	MITSUBISHI CORPORATION	05
N/104461	2016/03/11	2016/03/11	亞太婚企有限公司	45
N/104462	2016/03/11	2016/03/11	亞太婚企有限公司	45
N/104468	2016/03/11	2016/03/11	張才明 Cheong Choi Meng	29
N/104485	2016/03/11	2016/03/11	HOYU KABUSHIKI KAISHA (also trading as Hoyu Co., Ltd.)	03
N/104486	2016/03/11	2016/03/11	HOYU KABUSHIKI KAISHA (also trading as Hoyu Co., Ltd.)	03
N/104495	2016/03/11	2016/03/11	Richemont International SA	14
N/104498	2016/03/11	2016/03/11	深圳市雷諾錶業有限公司	14

拒絕
Recusa

編號 N.º	批示日期 Data de despacho	申請人 Requerente	類別 Classe	備註 Observações 根據12月13日第97/99/M號法令 Nos termos do D.L. n.º 97/99/M, de 13 de Dezembro
N/090799	2016/03/07	LEHMAN HOLDINGS, LIMITED	32	第9條第1款c）項，適用於第214條第1款a）項。 Alínea *c)* do n.º 1 do art.º 9.º, aplicável ex vi a alínea *a)* do n.º 1 do art.º 214.º
N/092040	2016/03/11	研凱國際藥業有限公司	05	第214條第3款的相反，結合第199條第1款c）項。 N.º 3 do art.º 214.º, a contrário, conjugado com a alínea *c)* do n.º 1 do art.º 199.º
N/093269	2016/03/11	文錦豪	05	第214條第2款b）項，結合第215條第1款，以及第214條第1款a）項，結合第9條第1款e）項。 Alínea *b)* do n.º 2 do art.º 214.º, conjugado com o n.º 1 do art.º 215.º e a alínea *a)* do n.º 1 do art.º 214.º, conjugado com a alínea *e)* do n.º 1 do art.º 9.º

編號 N.º	批示日期 Data de despacho	申請人 Requerente	類別 Classe	備註 Observações 根據12月13日第97/99/M號法令 Nos termos do D.L. n.º 97/99/M, de 13 de Dezembro
N/094685	2016/03/11	景達企業集團有限公司	33	第214條第3款的相反，結合第199條第1款b）項及c）項。 N.º 3 do art.º 214.º, a contrário, conjugado com a alínea *b)* e a alínea *c)* do n.º 1 do art.º 199.º
N/094686	2016/03/11	景達企業集團有限公司	33	第214條第1款a）項，結合第9條第1款e）項。 Alínea *a*) do n.º 1 do art.º 214.º, conjugado com a alínea *e)* do n.º 1 do art.º 9.º
N/098026	2016/03/14	Gruppo Italiano Vini S.p.A.	33	第214條第1款a）項及第9條第1款a）項，結合第204條。 Alínea *a)* do n.º 1 do art.º 214.º e a alínea *a)* do n.º 1 do art.º 9.º, conjugado com o art.º 204.º

續期

Renovação

編號 N.º						
P/002660 (2556-M)	P/003966 (3837-M)	P/003967 (3838-M)	P/005619 (5477-M)	P/009150 (8898-M)	P/010470 (10345-M)	P/010471 (10346-M)
N/008174	N/008426	N/008529	N/008814	N/008815	N/008816	N/008817
N/008819	N/008820	N/008842	N/008843	N/008844	N/008845	N/008846
N/008847	N/008848	N/008849	N/008901	N/008905	N/008906	N/008971
N/008977	N/008986	N/009135	N/009151	N/009152	N/009153	N/009154
N/009155	N/009156	N/009157	N/009158	N/009159	N/009160	N/009161
N/009162	N/009163	N/009164	N/009165	N/009166	N/009167	N/009168
N/009169	N/009170	N/009171	N/009172	N/009173	N/009174	N/009175
N/009176	N/009177	N/009178	N/009179	N/009180	N/009189	N/009203
N/009205	N/009206	N/009207	N/009208	N/009209	N/009210	N/009211
N/009238	N/009305	N/009306	N/009401	N/009402	N/009403	N/009404
N/009451	N/009494	N/009495	N/009496	N/009497	N/009498	N/009499
N/009624	N/009625	N/009626	N/009627	N/032701	N/032979	N/034513
N/034514	N/034515	N/034516	N/034517	N/034518	N/034519	N/034520
N/034521	N/034522	N/034523	N/034524	N/034525	N/034526	N/034527
N/034528	N/034529	N/034530	N/034531	N/034593	N/034594	N/035534
N/035919	N/035920	N/035921	N/035922	N/035923	N/035924	N/036488
N/036489	N/036490	N/036491	N/036930	N/037013	N/037184	N/037185
N/037505	N/037898	N/037905	N/037965	N/037966	N/037967	N/037968
N/037987	N/037988	N/038055	N/038100	N/038107	N/038122	N/038123
N/038128	N/038129	N/038158	N/038280	N/038281	N/038282	N/038340
N/038341	N/038352	N/038376	N/038377	N/038378	N/038379	N/038380
N/038381	N/038453	N/038454	N/038455	N/038456	N/038458	N/038479
N/038584	N/038616	N/038705	N/038706	N/038707	N/038708	N/038709

編號 N.º						
N/038710	N/038711	N/038712	N/038713	N/038714	N/038767	N/038768
N/038852	N/038873	N/038878	N/038894	N/038900	N/038901	N/038908
N/038909	N/038910	N/038911	N/038912	N/038913	N/038914	N/038936
N/038959	N/038982	N/038983	N/038984	N/038985	N/038986	N/038987
N/038988	N/038989	N/038990	N/038991	N/039006	N/039007	N/039012
N/039049	N/039050	N/039077	N/039078	N/039141	N/039142	N/039143
N/039190	N/039262	N/039356	N/039357	N/039378	N/039379	N/039385
N/039388	N/039481	N/039482	N/039483	N/039486	N/039487	N/039488
N/039489	N/039490	N/039491	N/039498	N/039499	N/039500	N/039501
N/039502	N/039503	N/039504	N/039510	N/039720	N/039774	N/039775
N/039776	N/039949	N/039950	N/039951	N/039952	N/039953	N/039954
N/040051	N/040092	N/040093	N/040118	N/040119	N/040120	N/040121
N/040130	N/040131	N/040287	N/040317	N/040318	N/040319	N/040338
N/040352	N/040353	N/040354	N/040389	N/040390	N/040391	N/040392
N/040393	N/040394	N/040399	N/040400	N/040401	N/040420	N/040623
N/040624	N/040645	N/040975	N/041026	N/041027	N/041071	N/041072
N/041098	N/041099	N/041135	N/041136	N/041137	N/041138	N/041139
N/041140	N/041141	N/041143	N/041144	N/041145	N/041173	N/041220
N/041221	N/041222	N/041223	N/041224	N/041226	N/041227	N/041377
N/041378	N/041440	N/041616	N/041618	N/041641	N/041642	N/041643
N/041691	N/041692	N/041693	N/041694	N/041834	N/042119	N/042120
N/042351	N/042352	N/042389	N/042404	N/042554		

附註
Averbamento

編號 N.º	批示日期 Data de despacho	附註之性質 Natureza de averbamento	權利人/申請人 Titular/Requerente	內容 Conteúdo
P/002660 (2556-M)	2016/03/11	更改地址 Modificação de sede	PIONEER KABUSHIKI KAISHA (também comerciando como PIONEER CORPORATION)	1-1, Shin-ogura, Saiwai-ku, Kawasaki--shi, Kanagawa, 212-0031, Japan
P/010470 (10345-M) P/010471 (10346-M)	2016/03/10	更改地址 Modificação de sede	PLANET HOLLYWOOD INTERNATIONAL, INC., uma sociedade organizada e existindo segundo as leis do Estado de Delaware	4700 Millenia Boulevard, Suite 400, Orlando, Florida 32839, United States of America
P/013256 (13408-M) P/013257 (13409-M)	2016/03/10	轉讓 Transmissão	Velcro Industries B.V.	VELCRO BVBA, com sede em Industrielaan 16, 9800, Deinze, Belgium

編號 N.º	批示日期 Data de despacho	附註之性質 Natureza de averbamento	權利人/申請人 Titular/Requerente	內容 Conteúdo
N/008426	2016/03/08	更改地址 Modificação de sede	OSI Pharmaceuticals, LLC	1 Astellas Way, Northbrook, Illinois, 60062, Estados Unidos da América
N/009151 N/009166 N/009152 N/009167 N/009153 N/009168 N/009154 N/009169 N/009155 N/009170 N/009156 N/009171 N/009157 N/009172 N/009158 N/009173 N/009159 N/009174 N/009160 N/009175 N/009161 N/009176 N/009162 N/009177 N/009163 N/009178 N/009164 N/009179 N/009165 N/009180	2016/03/07	更改地址 Modificação de sede	SHUN TAK, SERVIÇOS DE GESTÃO, S. A. (em inglês, Shun Tak Management Services Group Limited)	澳門新口岸宋玉生廣場398號中航大廈11樓 Alameda Dr. Carlos D'Assumpção n.º 398, Edif. CNAC, 11.º andar, NAPE, Macau
N/009203 N/009208 N/009205 N/009209 N/009206 N/009210 N/009207 N/009211	2016/03/08	更改地址 Modificação de sede	CORPORACION HABANOS, S.A.	Carretera Vieja de Guanabacoa y Línea del Ferrocarril Final, Guanabacoa, La Habana, Cuba
N/013059 N/013060 N/013061 N/013066	2016/03/08	更改認別資料 Modificação de identidade	KABUSHIKI KAISHA BANDAI NAMCO Games (also trading as NAMCO BANDAI Games, Inc.)	Kabushiki Kaisha BANDAI NAMCO Entertainment (also trading as BANDAI NAMCO Entertainment Inc.)
	2016/03/08	更改地址 Modificação de sede	Kabushiki Kaisha BANDAI NAMCO Entertainment (also trading as BANDAI NAMCO Entertainment Inc.)	5-37-8 Shiba, Minato-Ku, Tokyo, Japan
N/013473 N/070233	2016/03/08	更改地址 Modificação de sede	SanDisk Corporation	951 SanDisk Drive, Milpitas, California 95035 U.S.A.
N/015289 N/015302 N/044545 N/044546 N/044547 N/044548 N/044549 N/044550 N/044551 N/044552	2016/03/07	更改認別資料 Modificação de identidade	深圳市卡爾丹頓服飾股份有限公司	卡爾丹頓服飾股份有限公司
	2016/03/07	更改地址 Modificação de sede	卡爾丹頓服飾股份有限公司	中國深圳市龍華新區大浪街道（服裝基地）浪靜路3號卡爾丹頓工業園A、B棟
	2016/03/07	更改地址 Modificação de sede	卡爾丹頓服飾股份有限公司	中國深圳市龍華新區大浪時尚創意城浪靜路3號
N/015619 N/015620	2016/03/11	轉讓 Transmissão	Roche Diagnostics GmbH	Roche Diabetes Care GmbH, com sede em Sandhofer Strasse 116, 68305 Mannheim, Germany

編號 N.º	批示日期 Data de despacho	附註之性質 Natureza de averbamento	權利人/申請人 Titular/Requerente	內容 Conteúdo
N/032979	2016/03/10	更改地址 Modificação de sede	PLANET HOLLYWOOD (REGION IV), INC.	4700 Millenia Boulevard, Suite 400, Orlando, Florida 32839, United States of America
N/036930	2016/03/03	轉讓 Transmissão	TECHNOMARINE S.A.	TM Brands, LLC, com sede em 1 Invicta Way (3069 Taft St.), Hollywood, Florida 33021, United States of America
N/038128 N/038129	2016/03/10	更改地址 Modificação de sede	KO IO - COMPANHIA DE SOM E IMAGEM (INTERNACIONAL), LIMITADA	澳門伯多祿局長街43號利豐樓地下A，B
N/038352	2016/03/02	更改地址 Modificação de sede	Kenzo TSUJIMOTO	3-1-3, Uchihiranomachi, Chuo-ku, Osaka 540-0037, Japan
	2016/03/02	轉讓 Transmissão	Kenzo TSUJIMOTO	KENZO LIMITED, com sede em Shinjuku Center Building 31F, 25-1, Nishi-Shinjuku 1-chome, Shinjuku-ku, Tokyo, 163-0631 Japan
N/038584	2016/03/10	更改地址 Modificação de sede	汕頭市鑫鵬創展貿易有限公司	中國廣東省汕頭高新區科技中路3號七樓東側之三
N/039006 N/039007	2016/03/01	更改地址 Modificação de sede	The Basketball Marketing Company, Inc.	5881 N. Obispo Avenue, Suite 101, Long Beach, California 90805, United States of America
N/039262	2016/03/02	更改認別資料 Modificação de identidade	SHFL ENTERTAINMENT (AUSTRALASIA) PTY LIMITED	BALLY TECHNOLOGIES ANZ PTY LTD
N/039510	2016/03/10	更改認別資料 Modificação de identidade	深圳市美道實業發展有限公司	深圳市愛與被愛珠寶有限公司
	2016/03/10	更改地址 Modificação de sede	深圳市愛與被愛珠寶有限公司	中國廣東省深圳市南山區華僑城東部工業區A3棟401
N/043223	2016/03/02	更改地址 Modificação de sede	統一企業股份有限公司 Uni-President Enterprises Corp.	中國台灣台南市永康區鹽行里中正路301號 No. 301, Zhongzheng Rd., Yongkang Dist., Tainan City 71001, Taiwan, China
N/073613 N/073614	2016/03/11	轉讓 Transmissão	INTERCONTINENTAL HOTELS GROUP PLC	SIX CONTINENTS LIMITED, com sede em Broadwater Park, Denham, Buckinghamshire UB9 5HR, United Kingdom

編號 N.º	批示日期 Data de despacho	附註之性質 Natureza de averbamento	權利人/申請人 Titular/Requerente	內容 Conteúdo
N/073922 N/073923	2016/03/02	轉讓 Transmissão	江西美媛春藥業股份有限公司	廣州潤都集團有限公司，地址為中國廣東省廣州市天河區珠江西路5號廣州國際金融中心23層
N/088376 N/088380 N/088377 N/088381 N/088378 N/088382 N/088379 N/088383	2016/03/03	轉讓 Transmissão	北京家康誠品商貿有限公司	北京美康誠品科技有限公司 , 地址為中國北京市東城區朝陽門南小街18號樓24-25號261
N/099906 N/099909 N/099907 N/099910 N/099908 N/099911	2016/03/02	轉讓 Transmissão	優車科技（中國）有限公司 UCAR TECHNOLOGY (CHINA) LIMITED	神州優車（福建）信息技術有限公司，地址為中國福建省福州市平潭綜合實驗區金井灣片區臺灣創業園
N/100953 N/100954 N/100955	2016/03/02	轉讓 Transmissão	Wayahead B.V.	ST HOLDING B.V., com sede em Hoogoorddreef 73-A, 1101 BB, Amsterdam, The Netherlands
N/101305 N/101306	2016/03/01	轉讓 Transmissão	H. Lundbeck A/S	Otsuka Pharmaceutical Co., Ltd., com sede em 2-9 Kanda-Tsukasamachi, Chiyoda-Ku, Tokyo, Japan
N/101796	2016/03/02	更改認別資料 Modificação de identidade	PREMIUM DENIM, LLC	PAIGE, LLC

部分放棄
Renúncia parcial

編號 N.º	批示日期 Data de despacho	權利人 Titular	放棄部分 Parte renunciada
N/080258	2016/03/03	BORGWARD TRADEMARK HOLDINGS GMBH	汽車底盤。

聲明異議
Reclamação

編號 N.º	提交日期 Data de entrada	申請人 Requerente	聲明異議人 Oponente
N/104164	2016/01/18	Edwin Co., Ltd.	LEVI STRAUSS & CO.
N/104165	2016/01/18	Edwin Co., Ltd.	LEVI STRAUSS & CO.
N/105388	2016/03/04	Best Western International, Inc.	GALAXY ENTERTAINMENT LICENSING LIMITED
N/105395	2016/03/07	深圳市東三信紡織品有限公司	VELCRO BVBA
N/105404	2016/03/04	Best Western International, Inc.	GALAXY ENTERTAINMENT LICENSING LIMITED

答辯

Contestação

編號 N.º	提交日期 Data de entrada	申請人 Requerente	聲明異議人 Oponente
N/102321	2016/02/25	中山市石岐區遠勝製衣廠	FCA US LLC

營業場所名稱及標誌之保護

Protecção de Nome e Insígnia de Estabelecimento

申請

Pedido

根據經十二月十三日第97/99/M號法令核准之《工業產權法律制度》第十條、第二百四十三條及第二百四十四條的規定，公佈下列在澳門特別行政區提出的營業場所之名稱及標誌登記申請，自本通告公佈之日起兩個月期限內提出聲明異議。

De acordo com os artigos 10.º, 243.º e 244.º do RJPI, aprovado pelo Decreto-Lei n.º 97/99/M, de 13 de Dezembro, publica(m)-se a seguir o(s) pedido(s) de registo de nome e insígnia de estabelecimento na RAEM, sobre os quais, a partir da data da publicação deste aviso, começa a contar o prazo de dois meses para a apresentação de reclamação.

編號 N.º : E/000244
申請日 Data de pedido : 2016/02/01
申請人 Requerente : 合眾汽車廣場有限公司
地址 Endereço : 澳門俾利喇街139-141號寶豐工業大廈地下B座
國籍 Nacionalidade : 根據澳門法例成立 Constituída segundo as leis de Macau
行業 Actividade : 新舊汽車買賣，新舊摩托車買賣及出入口貿易。
名稱或標誌 Nome ou Insígnia :

標誌顏色 Cores de insígnia : 淺藍色，深藍色，如圖所示。

編號 N.º : E/000245
申請日 Data de pedido : 2016/02/03
申請人 Requerente : 優悅友庭國際餐飲有限公司
地址 Endereço : 澳門渡船街78號華森閣地下A座
國籍 Nacionalidade : 根據澳門法例成立 Constituída segundo as leis de Macau
行業 Actividade : 餐飲經營及管理服務；食品及飲品零售、批發及進出口。

名稱或標誌 Nome ou Insígnia :

編號 N.º : E/000246
申請日 Data de pedido : 2016/02/05
申請人 Requerente : 曾寶平
地址 Endereço : 澳門媽閣街水手里第二巷23號地下C座嘉安閣
國籍 Nacionalidade : 中國 Chinesa
行業 Actividade : 提供食物和飲料服務。
名稱或標誌 Nome ou Insígnia :

標誌顏色 Cores de insígnia : 黑，白，如圖所示。

根據經十二月十三日第97/99/M號法令核准之《工業產權法律制度》第十條第一款及第二款的規定，公佈下列在澳門特別行政區提出的營業場所名稱及標誌登記申請之批示，並按照同一法規第二百七十五條至第二百七十七條的規定，可於本公佈日起一個月期限內就下列批示向初級法院提起上訴。

Em conformidade com o n.º 1 e n.º 2 do artigo 10.º do RJPI, aprovado pelo Decreto-Lei n.º 97/99/M, de 13 de Dezembro, publica(m)-se a seguir o(s) respectivo(s) despacho(s) em relação ao(s) pedido(s) de registo de nome e insígnia de estabelecimento na RAEM, e de acordo com os artigos 275.º a 277.º do referido diploma, cabe recurso para o Tribunal Judicial de Base, do(s) despacho(s) abaixo mencionado(s), no prazo de um mês a contar da data desta publicação.

批給

Concessão

編號 N.º	登記日期 Data de registo	批示日期 Data de despacho	權利人 Titular
E/000241	2016/03/11	2016/03/11	周玲玲 CHARUNONGKRAN PAULINA

發明專利延伸之保護

Protecção de Extensão de Patente de Invenção

根據經十二月十三日第97/99/M號法令核准之《工業產權法律制度》第十條第一款及第二款，結合《國家知識產權局與澳門特別行政區經濟局關於在知識產權領域合作的協議》第四條及第五條的規定，公佈下列在澳門特別行政區提出的發明專利延伸申請之批示，並按照同一法規第二百七十五條至第二百七十七條的規定，可於本公佈日起計一個月期限內就下列批示向初級法院提起上訴。

Em conformidade com o n.º 1 e n.º 2 do artigo 10.º do RJPI, aprovado pelo Decreto-Lei n.º 97/99/M, de 13 de Dezembro, conjugados com os artigos 4.º e 5.º do «Acordo de Cooperação entre a Direcção Nacional da Propriedade Intelectual e a Direcção dos Serviços de Economia da RAEM na Área dos Direitos de Propriedade Intelectual», publica(m)-se a seguir o(s) respectivo(s) despacho(s) em relação ao(s) pedido(s) de extensão de patente de invenção na RAEM, e de acordo com os artigos 275.º a 277.º do mesmo diploma, cabe recurso para o Tribunal Judicial de Base, do(s) despacho(s) abaixo mencionado(s), no prazo de um mês a contar da data desta publicação.

授權的發明專利之延伸

Extensão de Patente de Invenção Concedida

[21] 編號 N.º : J/001941

[22] 申請日 Data de pedido : 2015/11/13

[24] 批示日 Data de despacho : 2016/03/10

[73] 權利人 Titular : 久光製藥株式會社
HISAMITSU PHARMACEUTICAL CO., INC.

地址 Endereço : 408, Tashirodaikan-machi, Tosu-shi, Saga 841-0017, Japan

國籍 Nacionalidade : 日本 Japonesa

[72] 發明人 Inventor : 宮近孝文, 高田清孝

國家知識產權局發明專利 Patente de Invenção da DNPI :

專利號 N.º de patente	申請日 Data de pedido	授權公告號 N.º de anúncio da concessão	授權公告日 Data de anúncio da concessão
ZL201280047080.5	2012/10/23	CN 104011157B	2015/09/30

[51] 分類 Classificação : C09J7/02, A61F13/02, B65B11/10

[54] 標題 Título : 黏接膠帶包裝袋的製造方法。
Método de produção de pacote de fita adesiva.

[57] 摘要 Resumo : 本發明以提供一種適合大量生產的黏接膠帶包裝袋的製造方法為目的。基於本發明的製造方法是製造收容具有支撐體（18）和被設置在支撐體（18）的一方的面上的黏接劑層（12）的黏接膠帶（14）的黏接膠帶包裝袋（10），即、由可剝離地附著黏接膠帶的黏接劑層的剝離薄片（16）構成的黏接膠帶包裝袋的製造方法。在該方法中，將黏接膠帶（14）黏貼在剝離薄片基材（116）上，使之對折，此後，相對於1條剝離薄片基材（116），進行多個熱密封以及黏接膠帶（14）的臨時緊固，將剝離薄片基材（116）裁斷。

附圖 Figura :

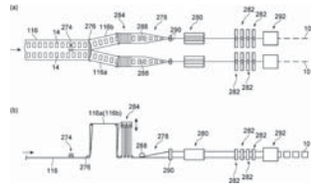

[30] 優先權 Prioridade :

日期Data	編號N.º	國家/地區País/Território
2011/10/24	2011-233069	日本 Japão

---

[21] 編號 N.º : J/001942

[22] 申請日 Data de pedido : 2015/11/13

[24] 批示日 Data de despacho : 2016/03/10

[73] 權利人 Titular : 大鵬藥品工業株式會社
TAIHO PHARMACEUTICAL CO., LTD.

地址 Endereço : 1-27, Kandanishiki-cho, Chiyoda-ku, Tokyo 101-0054, Japan

國籍 Nacionalidade : 日本 Japonesa

[72] 發明人 Inventor : 北出誠, 大久保秀一, 吉村千穗子, 山下智史, 鴛海宏美, 宇野貴夫, 河合祐一

國家知識產權局發明專利 Patente de Invenção da DNPI :

專利號 N.º de patente	申請日 Data de pedido	授權公告號 N.º de anúncio da concessão	授權公告日 Data de anúncio da concessão
ZL201080031144.3	2010/07/09	CN 102471335B	2015/09/30

[51] 分類 Classificação : C07D471/04, A61K31/437, A61K31/444, A61K31/4709, A61K31/5377, A61P35/00, A61P35/02, A61P43/00, C07D519/00

[54] 標題 Título : 氮雜二環式化合物或其鹽。
Composto de «azabicyclo» e o seu sal.

[57] 摘要 Resumo : 本發明提供一種具有HSP90抑制作用，且具有細胞增殖抑制效果的新型氮雜二環式化合物。由下述通式（I）所示的化合物或其鹽。（式中，X^1表示CH或N；X^2、X^3和X^4中的任意1個為N，其它表示CH；Y^1、Y^2、Y^3和Y^4中的任意1個或2個為C-R^4，其它的相同或不同，表示CH或N；R^1表示可以有取代基的具有1～4個選自N、S和O的雜原子的單環性或二環性的不飽和雜環基；R^2表示碳原子數1～6的烷基等；R^3和R^4表示-CO-R^5等）。

附圖 Figura :

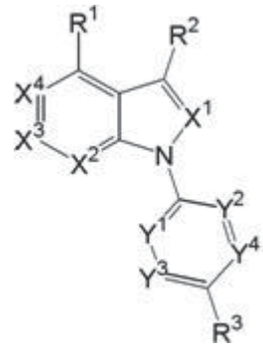

（I）

[30] 優先權 Prioridade :

日期Data	編號N.º	國家/地區País/Território
2009/07/10	2009-164196	日本 Japão

---

[21] 編號 N.º : J/001943

[22] 申請日 Data de pedido : 2015/11/13

[24] 批示日 Data de despacho : 2016/03/10

[73] 權利人 Titular : 大鵬藥品工業株式會社
TAIHO PHARMACEUTICAL CO., LTD.

地址 Endereço : 1-27, Kandanishiki-cho, Chiyoda-ku, Tokyo 101-0054, Japan

國籍 Nacionalidade : 日本 Japonesa

[72] 發明人 Inventor : 岡本拓己, 吉澤隆, 大西敬人

國家知識產權局發明專利 Patente de Invenção da DNPI :

專利號 N.º de patente	申請日 Data de pedido	授權公告號 N.º de anúncio da concessão	授權公告日 Data de anúncio da concessão
ZL201210260323.5	2012/07/25	CN 102895212B	2015/09/30

[51] 分類 Classificação : A61K9/36, A61K31/53, A61K47/38, A61K47/36, A61K47/32, A61P35/00, A61K31/513, A61K31/4412

[54] 標題 Título : 含有替加氟、吉美拉西、氧嗪酸鉀的乾壓包衣片。
Comprimido revestido prensado e seco contendo «tegafur», «gimeracil» e «oteracil potassium».

[57] 摘要 Resumo : 本發明提供一種乾壓包衣片，其由內核和外殼構成，該內核含有（a）替加氟、（b）吉美拉西及（c）氧嗪酸鉀作為有效成分。

附圖 Figura :

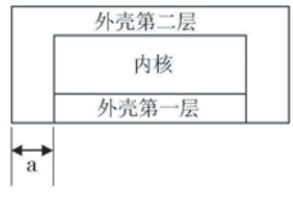

[30] 優先權 Prioridade :

日期Data	編號N.º	國家/地區País/Território
2011/07/25	201110208402.7	中國 China

---

[21] 編號 N.º : J/001944

[22] 申請日 Data de pedido : 2015/11/16

[24] 批示日 Data de despacho : 2016/03/10

[73] 權利人 Titular : 巴利遊戲公司
Bally Gaming, Inc.

地址 Endereço : 6601 S. Bermuda Rd., Las Vegas, NV 89119, United States of America

國籍 Nacionalidade : 美國 Americana

[72] 發明人 Inventor : 阿蒂拉·格勞澤爾, 羅杰·M.·斯諾, 詹姆斯·R·羅伯茨, 詹姆斯·P.·杰克遜, 內森·J.·沃迪斯, 奧利弗·M.·舒伯特

國家知識產權局發明專利 Patente de Invenção da DNPI :

專利號 N.º de patente	申請日 Data de pedido	授權公告號 N.º de anúncio da concessão	授權公告日 Data de anúncio da concessão
ZL200910223614.5	2009/11/13	CN 101732850B	2015/10/14

[51] 分類 Classificação : A63F1/18, A63F1/14, A63F1/00

[54] 標題 Título : 具有清單校正特徵的讀牌盒以及校正清單的方法。
Caixa de leitura de cartão com a característica de correcção de inventário, bem como o método de correcção de inventário.

[57] 摘要 Resumo : 本發明公開了一種具有清單校正特徵的讀牌盒以及校正清單的方法，更具體地，公開了一種用於在紙牌操作裝置中識別意想之外的紙牌的方法及裝置。所述用於在紙牌操作裝置中識別意想之外的紙牌的方法包括：提供一種紙牌操作裝置，其中所述紙牌操作裝置包括紙牌存儲區、手工移出紙牌的輸出端、具有關聯存儲器的處理器和紙牌識別系統，所述紙牌識別系統至少能讀取紙牌的點數，其中所述關聯存儲器具有一組期望紙牌數值的數據文件；讀取紙牌數值；以及將所讀取紙牌數值與該組期望紙牌數值相比較，以及當所述紙牌數值不是期望紙牌數值時，產生一指示紙牌不屬於該組的出錯信號。

附圖 Figura :

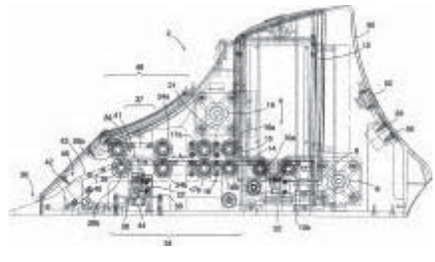

[30] 優先權 Prioridade :

日期Data	編號N.º	國家/地區País/Território
2008/11/14	12/291,909	美國 Estados Unidos da América
2009/01/16	12/321,318	美國 Estados Unidos da América

---

[21] 編號 N.º : J/001946

[22] 申請日 Data de pedido : 2015/11/17

[24] 批示日 Data de despacho : 2016/03/10

[73] 權利人 Titular : 株式會社GRANOPT
GRANOPT Ltd.

地址 Endereço : 4-4 Ougibuchi, Aza, Ougida, Noshiro-shi, Akita 016-0122, Japan

國籍 Nacionalidade : 日本 Japonesa

[72] 發明人 Inventor : 中川悟 Satoru Nakagawa, 白井一志 Kazushi Shirai

國家知識產權局發明專利 Patente de Invenção da DNPI :

專利號 N.º de patente	申請日 Data de pedido	授權公告號 N.º de anúncio da concessão	授權公告日 Data de anúncio da concessão
ZL201410124127.4	2014/03/28	CN 104073879B	2015/10/07

[51] 分類 Classificação : C30B29/28, C30B19/02

[54] 標題 Título : 鉍置換稀土鐵石榴石單晶以及其製造方法。

«Bismuth-replacement RIG (rare earth iron garnet) monocrystal» e método de produção do mesmo.

[57] 摘要 Resumo : 本發明涉及鉍置換稀土鐵石榴石單晶以及其製造方法，期待Pb量以及Pt量兩者的含量少、結晶性優異、環境影響小的RIG。鉍置換稀土鐵石榴石單晶是通過液相外延法培育而成的鉍置換稀土鐵石榴石單晶，每一組成式中的Ca的含量為0.010以上且0.100以下、每一組成式中的Pb的含量為大於0且在0.005以下以及每一組成式中的Pt的含量為大於0且不足0.010。

附圖 Figura :

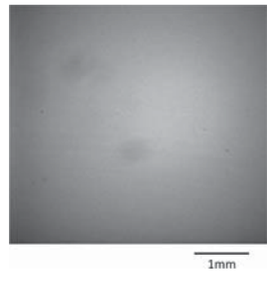

[30] 優先權 Prioridade :

日期Data	編號N.º	國家/地區País/Território
2013/03/28	2013-068852	日本 Japão

---

[21] 編號 N.º : J/001948

[22] 申請日 Data de pedido : 2015/11/20

[24] 批示日 Data de despacho : 2016/03/10

[73] 權利人 Titular : 諾華股份有限公司

Novartis AG

地址 Endereço : Lichtstrasse 35, 4056 Basel, Switzerland

國籍 Nacionalidade : 瑞士 Suíça

[72] 發明人 Inventor : 岩城雪, 川波俊夫, G · M · 克桑德, 茂木宗人

國家知識產權局發明專利 Patente de Invenção da DNPI :

專利號 N.º de patente	申請日 Data de pedido	授權公告號 N.º de anúncio da concessão	授權公告日 Data de anúncio da concessão
ZL201080052316.5	2010/11/18	CN 102666493B	2015/09/23

[51] 分類 Classificação : C07D231/40, C07D257/06, C07D261/14, A61K31/41, A61K31/42, A61K31/415, A61P7/10

[54] 標題 Título : 作為NEP抑制劑的取代的氨基甲酰基甲基氨基乙酸衍生物。

Derivados de «substituted carbamoylmethylamino acetic acid» que servem como inibidores de «NEP».

[57] 摘要 Resumo : 本發明提供了式（I）的化合物或其可藥用鹽，其中R^1、R^2、R^3、R^4、R^6、A^1、A^2、X^1、s和m如本文所定義。本發明還涉及製備本發明化合物的方法以及其治療用途。本發明進一步提供了藥理學活性劑的組合產品和藥物組合物。

附圖 Figura :

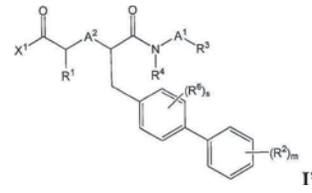

I'

[30] 優先權 Prioridade :

日期Data	編號N.º	國家/地區País/Território
2009/11/20	61/263,137	美國 Estados Unidos da América
2010/06/30	61/359,914	美國 Estados Unidos da América

---

[21] 編號 N.º : J/001949

[22] 申請日 Data de pedido : 2015/11/20

[24] 批示日 Data de despacho : 2016/03/10

[73] 權利人 Titular : 德立文亞迪儀器公司
Teledyne Rd Instruments, Inc.

地址 Endereço : 14020 Stowe Drive, Poway, CA 92064, U.S.A.

國籍 Nacionalidade : 美國 Americana

[72] 發明人 Inventor : 馬克·A·沃格特 Mark A. VOGT, 布萊爾·H·布仁里 Blair H. Brumley, 弗蘭·羅 Fran Rowe

國家知識產權局發明專利 Patente de Invenção da DNPI :

專利號 N.º de patente	申請日 Data de pedido	授權公告號 N.º de anúncio da concessão	授權公告日 Data de anúncio da concessão
ZL201210119024.X	2007/09/27	CN 102680734B	2015/09/23

[51] 分類 Classificação : G01P5/24, G01S15/58, G01S7/52

[54] 標題 Título : 用相控陣換能器進行聲波多普勒速度處理的系統和方法。
Sistema e método para o processamento da velocidade de «acoustic Doppler» com o «phased array transducer».

[57] 摘要 Resumo : 本發明為用相控陣換能器進行聲波多普勒速度處理的系統和方法，公開了用於測量流速的系統和方法。一方面，一種方法（900）包括發射第一組比測量系統帶寬寬的信號，接收第一組信號的回聲，基於該回聲獲得第一速度估計值，發射第二組比測量系統帶寬窄的信號，接收第二組信號的回聲，基於第二組信號回聲獲得速度估計值，基於第一速度估計值，選擇一個速度估計值。在另一方面，一種方法（280）包括從初步速度估計值中基本去除與第一速度相關的偏差。在另一方面，一種方法（1900）包括獲得一組發送的脈衝信號中每一個的速度估計值，基於該速度估計值的和計算速度。

附圖 Figura :

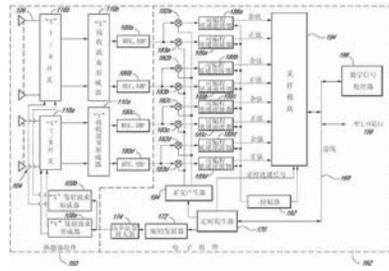

[30] 優先權 Prioridade :

日期Data	編號N.º	國家/地區País/Território
2006/09/28	11/540,997	美國 Estados Unidos da América
2006/09/28	11/540,304	美國 Estados Unidos da América
2006/09/28	11/529,786	美國 Estados Unidos da América

[21] 編號 N.º : J/001950
[22] 申請日 Data de pedido : 2015/11/20
[24] 批示日 Data de despacho : 2016/03/10
[73] 權利人 Titular : 伊萊利利公司
ELI LILLY AND COMPANY
地址 Endereço : Lilly Corporate Centre, Indianapolis, IN 46285, U.S.A.
國籍 Nacionalidade : 美國 Americana
[72] 發明人 Inventor : P.A.希普斯金, G.A.斯蒂芬森
國家知識產權局發明專利 Patente de Invenção da DNPI :

專利號 N.º de patente	申請日 Data de pedido	授權公告號 N.º de anúncio da concessão	授權公告日 Data de anúncio da concessão
ZL201280037471.9	2012/07/18	CN 103732612B	2015/09/23

[51] 分類 Classificação : C07K5/06, A61K38/05, C07D401/04, A61P35/00, A61P35/02
[54] 標題 Título : NOTCH通路信號轉導抑制劑化合物。
Composto de inibidor de sinalização de via «OTCH».
[57] 摘要 Resumo : 本發明提供了用作治療癌症的Notch通路信號轉導抑制劑的化合物或藥物可接受的鹽或水合物以及包含所述化合物或藥物可接受的鹽或水合物的藥物組合物。
[30] 優先權 Prioridade :

日期Data	編號N.º	國家/地區País/Território
2011/07/27	61/512016	美國 Estados Unidos da América
2011/11/16	61/560486	美國 Estados Unidos da América

---

[21] 編號 N.º : J/001951
[22] 申請日 Data de pedido : 2015/11/20
[24] 批示日 Data de despacho : 2016/03/10
[73] 權利人 Titular : 默沙東公司
Merck Sharp & Dohme Corp.
地址 Endereço : 126 East Lincoln Avenue, Rahway, NJ 07065-0907, U.S.A.
國籍 Nacionalidade : 美國 Americana
[72] 發明人 Inventor : I.M.貝爾, M.E.弗拉利, S.N.加利基奧, A.吉內蒂, H.J.米切爾, D.V.保恩, D.D.斯塔斯, 王澄, C.B.扎特曼, H.E.史蒂芬森
國家知識產權局發明專利 Patente de Invenção da DNPI :

專利號 N.º de patente	申請日 Data de pedido	授權公告號 N.º de anúncio da concessão	授權公告日 Data de anúncio da concessão
ZL201180064736.X	2011/11/10	CN 103328478B	2015/10/07

[51] 分類 Classificação : C07D471/10, A61K31/519, A61K31/437, A61P9/08
[54] 標題 Título : 哌啶酮羧酰胺氮雜茚滿CGRP受體拮抗劑。
Antagonistas do receptor de «piperidinone carboxamide azaindane cgrp».
[57] 摘要 Resumo : 本發明涉及式I的哌啶酮羧酰胺氮雜茚滿衍生物，其是CGRP受體的拮抗劑，並可用於治療或預防其中涉及CGRP的疾病，諸如偏頭痛。本發明還涉及含有這些化合物的藥物組合物和這些化合物與組合物在預防或治療其中涉及CGRP的這樣的疾病中的用途。
附圖 Figura :

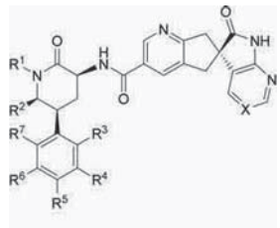

I

[30] 優先權 Prioridade :

日期Data	編號N.º	國家/地區País/Território
2010/11/12	61/413077	美國 Estados Unidos da América
2010/12/20	61/425034	美國 Estados Unidos da América

---

[21] 編號 N.º : J/001952
[22] 申請日 Data de pedido : 2015/11/20
[24] 批示日 Data de despacho : 2016/03/10
[73] 權利人 Titular : 百時美－施貴寶愛爾蘭控股公司
BRISTOL-MYERS SQUIBB HOLDINGS IRELAND
地址 Endereço : Hinterbergstrasse 16, 6312 Steinhausen, Switzerland
國籍 Nacionalidade : 瑞士 Suíça
[72] 發明人 Inventor : S.K.佩克, S.泰蒙科, B.P.帕特爾, K.J.小納塔利, M.貝勒馬
國家知識產權局發明專利 Patente de Invenção da DNPI :

專利號 N.º de patente	申請日 Data de pedido	授權公告號 N.º de anúncio da concessão	授權公告日 Data de anúncio da concessão
ZL201080061158.X	2010/11/02	CN 102686565B	2015/09/30

[51] 分類 Classificação : C07D209/54
[54] 標題 Título : 丙型肝炎病毒抑制劑。
Inibidores do vírus da hepatite c.
[57] 摘要 Resumo : 本發明涉及製備可用於治療丙型肝炎病毒（HCV）感染的化合物的方法。
[30] 優先權 Prioridade :

日期Data	編號N.º	國家/地區País/Território
2009/11/11	61/260115	美國 Estados Unidos da América
2010/08/31	61/378806	美國 Estados Unidos da América
2010/10/29	12/915605	美國 Estados Unidos da América

---

[21] 編號 N.º : J/001953
[22] 申請日 Data de pedido : 2015/11/23
[24] 批示日 Data de despacho : 2016/03/10
[73] 權利人 Titular : 費瑞姆醫藥有限公司
FORUM PHARMACEUTICALS INC.
地址 Endereço : 225 Second Ave, Waltham, MA02451, United States of America
國籍 Nacionalidade : 美國 Americana
[72] 發明人 Inventor : 吉迪恩·夏皮羅 Gideon Shapiro, 艾米·里皮卡 Amy Ripka, 理查德·查斯沃爾斯 Richard Chesworth
國家知識產權局發明專利 Patente de Invenção da DNPI :

專利號 N.º de patente	申請日 Data de pedido	授權公告號 N.º de anúncio da concessão	授權公告日 Data de anúncio da concessão
ZL200980159735.6	2009/12/18	CN 102459242B	2015/08/26

[51] 分類 Classificação : C07D405/12, C07D471/04, C07D487/04, A61K31/437, A61K31/4433, A61K31/5025, A61P25/00
[54] 標題 Título : 苯氧基甲基雜環化合物。
Compostos de «phenoxymethyl heterocyclic».
[57] 摘要 Resumo : 描述了抑制至少一種磷酸二酯酶10的苯氧基甲基化合物和包含這類化合物的藥物組合物以及通過向有需要的患者給予這類化合物治療多種CNS病症的方法。
[30] 優先權 Prioridade :

日期Data	編號N.º	國家/地區País/Território
2009/05/07	61/176,413	美國 Estados Unidos da América

[21] 編號 N.º : J/001954
[22] 申請日 Data de pedido : 2015/11/24
[24] 批示日 Data de despacho : 2016/03/10
[73] 權利人 Titular : 中財國信科技（深圳）有限公司
地址 Endereço : 中國518000廣東省深圳市福田區深南路6011號NEO大厦A座34樓
國籍 Nacionalidade : 中國 Chinesa
[72] 發明人 Inventor : 徐蔚
國家知識產權局發明專利 Patente de Invenção da DNPI :

專利號 N.º de patente	申請日 Data de pedido	授權公告號 N.º de anúncio da concessão	授權公告日 Data de anúncio da concessão
ZL201210113851.8	2012/04/17	CN 102711057B	2015/08/26

[51] 分類 Classificação : H04W4/12, H04W88/02, H04N1/00, G06F17/30
[54] 標題 Título : 採用條形碼圖像進行通信的方法、裝置和移動終端。
Método, dispositivo e terminal móvel para realização de comunicação pela adopção de imagem de código de barras.
[57] 摘要 Resumo : 本發明公開了一種採用條形碼圖像在移動終端與後臺服務器之間進行通信的方法、裝置及其移動終端，以實現對所有碼制的條形碼圖像都能進行正確解碼，並可保證用戶信息的安全性，也可以實現在沒有後臺服務器的情況下，在移動終端一側即可完成服務的提供。本發明的方法包括以下步驟：通過移動終端注冊為後臺服務器的用戶；通過設置在移動終端中的照相機對條形碼圖像進行拍照；解碼拍攝到的條形碼圖像以獲得編碼信息；解析編碼信息，判斷條形碼圖像是否根據預定的編碼規則所生成；移動終端提取與編碼信息對應的服務信息；移動終端向後臺服務器發送服務提供請求消息；後臺服務器根據服務提供請求消息的內容向移動終端提供服務。
附圖 Figura :

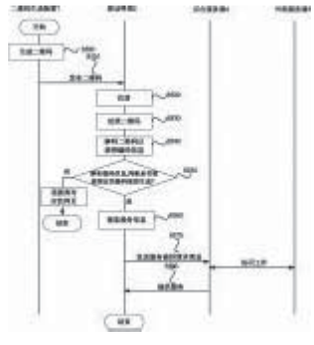

[30] 優先權 Prioridade :

日期Data	編號N.º	國家/地區País/Território
2011/04/18	201110097164.7	中國 China

---

[21] 編號 N.º : J/001955
[22] 申請日 Data de pedido : 2015/11/24
[24] 批示日 Data de despacho : 2016/03/10
[73] 權利人 Titular : 百時美施貴寶愛爾蘭控股公司
Bristol-Myers Squibb Holdings Ireland
地址 Endereço : Hinterbergstrasse 16, 6312 Steinhausen, Switzerland
國籍 Nacionalidade : 瑞士 Suíça
[72] 發明人 Inventor : M.高, D.F.卡迪那, J.A.萊姆, F.麥克菲, S.A.沃斯
國家知識產權局發明專利 Patente de Invenção da DNPI :

專利號 N.º de patente	申請日 Data de pedido	授權公告號 N.º de anúncio da concessão	授權公告日 Data de anúncio da concessão
ZL201180048188.1	2011/08/02	CN 103153280B	2015/09/09

[51] 分類 Classificação : A61K9/00

[54] 標題 Título : 丙型肝炎病毒抑制劑的組合。

Composições de Inibidores do vírus da hepatite c.

[57] 摘要 Resumo : 本發明大體上涉及抗病毒化合物，且更具體地涉及可抑制丙型肝炎病毒（HCV）的化合物的組合產品、包含所述化合物的組合物以及使用所述組合產品治療丙型肝炎的方法。為了達到最大功效和潛在性地根除所述病毒，關鍵的是採用組合治療，特別是靶向不同的HCV病毒靶標的組合治療。基於體外複製子的組合研究已經顯示用HCV抑制劑的多種組合可達到加和效應至協同效應。

[30] 優先權 Prioridade :

日期Data	編號N.º	國家/地區País/Território
2010/08/06	61/371,399	美國 Estados Unidos da América

---

[21] 編號 N.º : J/001956

[22] 申請日 Data de pedido : 2015/11/24

[24] 批示日 Data de despacho : 2016/03/10

[73] 權利人 Titular : 阿斯利康（瑞典）有限公司

AstraZeneca AB

地址 Endereço : 151 85 Södertälje, Sweden

國籍 Nacionalidade : 瑞典 Sueca

[72] 發明人 Inventor : R.斯特蘭恩

國家知識產權局發明專利 Patente de Invenção da DNPI :

專利號 N.º de patente	申請日 Data de pedido	授權公告號 N.º de anúncio da concessão	授權公告日 Data de anúncio da concessão
ZL201180019632.7	2011/02/17	CN 103168027B	2015/08/26

[51] 分類 Classificação : C07C233/65, C07D241/04, C07D295/182

[54] 標題 Título : 製備環丙基酰胺衍生物的方法及其相關中間體。

Processo para produção de derivados de «cyclopropyl amide» e dos intermediários relevantes.

[57] 摘要 Resumo : 本申請提供製備式I的環丙基酰胺衍生物和/或其藥用鹽的方法，及與其相關的中間體。至少一種式I的環丙基酰胺衍生物或其藥用鹽用於治療至少一種組胺H3受體相關病症。

[30] 優先權 Prioridade :

日期Data	編號N.º	國家/地區País/Território
2010/02/18	61/305,583	美國 Estados Unidos da América

---

[21] 編號 N.º : J/001958

[22] 申請日 Data de pedido : 2015/11/24

[24] 批示日 Data de despacho : 2016/03/10

[73] 權利人 Titular : 阿倫納藥品公司

Arena Pharmaceuticals, Inc.

地址 Endereço : 6154 Nancy Ridge Drive, San Diego, California 92121, United States of America

國籍 Nacionalidade : 美國 Americana

[72] 發明人 Inventor : B · 史密斯, J · 史密斯

國家知識產權局發明專利 Patente de Invenção da DNPI :

專利號 N.º de patente	申請日 Data de pedido	授權公告號 N.º de anúncio da concessão	授權公告日 Data de anúncio da concessão
ZL200910000191.0	2003/04/11	CN 101486678B	2015/09/09

[51] 分類 Classificação : C07D223/16

[54] 標題 Título : 5HT2C受體調節劑。

Moduladores do receptor de «5HT2C».

[57] 摘要 Resumo : 本發明涉及新化合物（式I）；所述化合物起5HT$_{2C}$受體調節劑的作用。這些化合物可用於藥物組合物，其應用包括治療肥胖。

附圖 Figura :

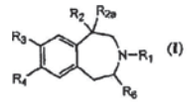

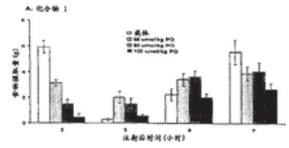

[30] 優先權 Prioridade :

日期Data	編號N.º	國家/地區País/Território
2002/04/12	60/372,058	美國 Estados Unidos da América
2002/08/23	60/405,495	美國 Estados Unidos da América
2002/12/18	60/434,607	美國 Estados Unidos da América
2003/04/10	10/410,991	美國 Estados Unidos da América

---

[21] 編號 N.º : J/001959

[22] 申請日 Data de pedido : 2015/11/25

[24] 批示日 Data de despacho : 2016/03/10

[73] 權利人 Titular : 宇部興產株式會社
UBE INDUSTRIES, LTD.

地址 Endereço : 1978-96, Oaza Kogushi, Ube-shi, Yamaguchi, 755-8633 Japan

國籍 Nacionalidade : 日本 Japonesa

[72] 發明人 Inventor : 萩原昌彥 HAGIHARA, Masahiko, 米田健治 YONEDA, Kenji, 岡成榮治 OKANARI, Eiji, 重富學 SHIGETOMI, Manabu

國家知識產權局發明專利 Patente de Invenção da DNPI :

專利號 N.º de patente	申請日 Data de pedido	授權公告號 N.º de anúncio da concessão	授權公告日 Data de anúncio da concessão
ZL201080023601.4	2010/03/30	CN 102448940B	2015/10/21

[51] 分類 Classificação : C07D213/83, A61K31/44, A61K31/443, A61K31/4439, A61K31/444, A61K31/501, A61K31/506, A61P27/06, C07D401/12, C07D405/14, C07D409/14, C07D417/12, C07D417/14, C07D401/14

[54] 標題 Título : 用於青光眼的治療或預防的醫藥組合物。
Composição farmacêutica para tratamento ou prevenção de glaucoma.

[57] 摘要 Resumo : 本發明提供一種含有通式（1）表示的吡啶基氨基乙酸化合物或其藥理上可容許的鹽作為有效成分的用於青光眼的治療或預防的醫藥組合物。通式中，R^1、R^2和R^3各自獨立地表示氫原子等；Y表示可被鹵素原子等取代的雙環式雜芳環基團或基團-Q^1-Q^2，該式中，Q^1表示亞芳基等、Q^2表示可被鹵素原子等取代的芳香環基團等；Z表示可被鹵素原子等取代的芳香環基團等。

附圖 Figura :

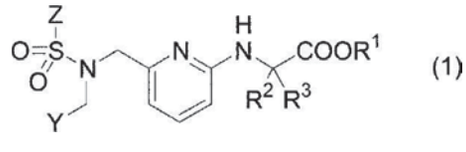

[30] 優先權 Prioridade :

日期Data	編號N.º	國家/地區País/Território
2009/03/30	2009-082725	日本 Japão

[21] 編號 N.º : J/001960

[22] 申請日 Data de pedido : 2015/11/25

[24] 批示日 Data de despacho : 2016/03/10

[73] 權利人 Titular : 山東亨利醫藥科技有限責任公司
KBP BIOSCIENCES CO., LTD.

地址 Endereço : 中國山東省濟南市高新區舜華路750號大學科技園B302
B302, University Science and Technology Park, 750 Shunhua Road, High-Tech Development Zone, Jinan City, Shandong Province, 250101, P.R. China

國籍 Nacionalidade : 中國 Chinesa

[72] 發明人 Inventor : 黃振華, 王金遠, 張德東

國家知識產權局發明專利 Patente de Invenção da DNPI :

專利號 N.º de patente	申請日 Data de pedido	授權公告號 N.º de anúncio da concessão	授權公告日 Data de anúncio da concessão
ZL201180039955.2	2011/08/18	CN 103547577B	2015/09/09

[51] 分類 Classificação : C07D471/04, A61K31/437, A61K31/4745, A61K31/4985, A61K31/5365, A61P13/12, A61P9/12

[54] 標題 Título : 作為鹽皮質激素受體拮抗劑的并環類化合物。
Composto de anel fundido que serve como antagonista do receptor de «mineralocorticoid».

[57] 摘要 Resumo : 本發明屬於醫藥技術領域，具體涉及通式（I）所示的作為鹽皮質激素受體拮抗劑的并環類化合物、其藥學上可接受的鹽及其異構體，這些化合物的製備方法，含有這些化合物的藥物製劑，以及這些化合物、其藥學上可接受的鹽或其異構體在製備治療和/或預防腎損傷、心血管疾病如高血壓、和/或內分泌疾病的藥物中的應用，其中X、Y^1、Y^2、Y^3、R^1、R^{2a}、R^{2b}、R^{3a}、R^{3b}、R^4、Cy和n如說明書中所定義。

附圖 Figura :

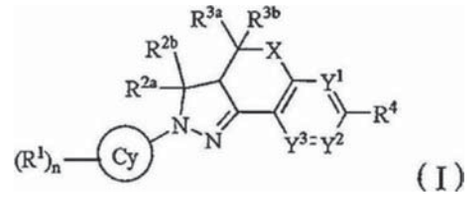

(I)

[30] 優先權 Prioridade :

日期Data	編號N.º	國家/地區País/Território
2010/08/18	201010256529.1	中國 China
2010/11/18	201010558523.X	中國 China
2011/04/15	201110109741.X	中國 China

附註
Averbamento

編號 N.º	批示日期 Data de despacho	附註之性質 Natureza de averbamento	權利人/申請人 Titular/Requerente	內容 Conteúdo
J/001142	2016/03/04	更改認別資料 Modificação de identidade	金克斯醫藥品有限公司 KINEX PHARMACEUTICALS, LLC	金克斯醫藥品公司 Kinex Pharmaceuticals, Inc.
J/001142	2016/03/04	更改認別資料 Modificação de identidade	金克斯醫藥品公司 Kinex Pharmaceuticals, Inc.	阿西納斯公司 Athenex, Inc.

編號 N.º	批示日期 Data de despacho	附註之性質 Natureza de averbamento	權利人/申請人 Titular/Requerente	內容 Conteúdo
J/001142	2016/03/04	更改地址 Modificação de sede	阿西納斯公司 Athenex, Inc.	Conventus Building, 1001 Main Street, Suite 600, Buffalo, NY 14203, U.S.A.

放棄

Renúncia

編號 N.º	批示日期 Data de despacho	權利人/申請人 Titular/Requerente
J/000716	2016/03/04	貝林格爾．英格海姆國際有限公司 Boehringer Ingelheim International GmbH

發明專利之保護

Protecção de Patente de Invenção

申請

Pedido

根據經十二月十三日第97/99/M號法令核准之《工業產權法律制度》第十條、第八十三條及第八十四條第一款的規定，公佈下列在澳門特別行政區提出的發明專利註冊申請，自本通告公佈日起至授予專利之日止，任何第三人均得提出聲明異議。

De acordo com os artigos 10.º, 83.º e n.º 1 do artigo 84.º do RJPI, aprovado pelo Decreto-Lei n.º 97/99/M, de 13 de Dezembro, publica(m)-se a seguir o(s) pedido(s) de registo de patente de invenção na RAEM, sobre os quais, a partir da data da publicação deste aviso até à data da atribuição da patente, qualquer terceiro pode apresentar reclamação.

[21] 編號 N.º : I/001339

[22] 申請日 Data de pedido : 2014/09/17

[71] 申請人 Requerente : WMS GAMING INC.

地址 Endereço : 800 South Northpoint Boulevard, Waukegan, IL 60085 United States of America

國籍 Nacionalidade : 美國 Americana

[72] 發明人 Inventor : Pamela S. Smith

[51] 分類 Classificação : A63F13/00

[54] 標題 Título : 帶有用於呈現歷史遊戲活動的高級顯示設備的電子系統和機器。

Sistema e máquina electrónica contendo equipamento avançado de exibição destinado a apresentar-se actividades de jogos de história.

[57] 摘要 Resumo : 本發明公開了帶有用於顯示歷史遊戲活動的高級顯示設備的電子遊戲機和聯網遊戲系統。呈現一種電子遊戲機（EGM），所述EGM包括用於進行機會遊戲的輸入設備和顯示設備，所述機會遊戲包括帶有符號位置的符號承載卷軸條帶，每個符號位置具有位置編號，所述位置編號與這個符號位置相對於其它符號位置的定位相對應。所述EGM也包括遊戲邏輯電路，所述遊戲邏輯電路帶有存儲器設備和處理器，所述處理器致使所述電路進行以下操作：為所述遊戲產生隨機確定的結果；顯示所述卷軸條帶移動和停止，以利用所述符號位置的子集來填充結果

顯示區域；以及針對所述結果顯示區域中的每個符號位置子集，在遊戲歷史顯示區域中顯示：（i）與所述子集中的符號位置中的一個相關聯的位置編號；以及（ii）指示特殊符號（如果有的話）在所述子集中的存在的標記。

附圖 Figura :

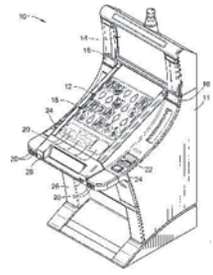

---

[21] 編號 N.º : I/001408

[22] 申請日 Data de pedido : 2015/09/16

[71] 申請人 Requerente : 環球娛樂株式會社
Universal Entertainment Corporation

地址 Endereço : Ariake Frontier Building, Tower A, 3-7-26, Ariake, Koto-ku, Tokyo 135-0063, Japan

國籍 Nacionalidade : 日本 Japonesa

[71] 申請人 Requerente : 阿魯策遊戲美國有限公司
Aruze Gaming America, Inc.

地址 Endereço : 745 Grier Drive, Las Vegas, Nevada 89119, U.S.A.

國籍 Nacionalidade : 美國 Americana

[72] 發明人 Inventor : 稻村 幸紀 INAMURA, Yukinori, 榎戶 健仁 ENOKIDO, Kenji, 山內 宏輪 YAMAUCHI, Hiromoto, 高橋 浩 TAKAHASHI, Hiroshi

[51] 分類 Classificação : A63F13/00

[54] 標題 Título : 遊戲機及其遊戲控制方法。
Máquina de jogos e método de controlo dos seus jogos.

[57] 摘要 Resumo : 本發明提供一種實現娛樂性高的遊戲。遊戲機（300）具備：下側圖像顯示面板（141），在可變地顯示排列有多個符號（500）的多個符號陣列後，在包含矩陣狀的多個顯示塊（28）的符號顯示區域（150）中重新配置符號（500），並顯示遊戲的結果，所述符號（500）包括普通符號（501）和作為該普通符號（501）的任意一個來處理的特殊符號（506）；和控制器（100），執行遊戲，根據遊戲結果對玩家給予嘉獎。控制器（100）確定在可變顯示開始前在下側圖像顯示面板（141）中重新配置的多個符號（500），在所確定的多個符號（500）中所含有的特殊符號（506）滿足預定條件的情況下，執行用於確定在可變顯示中是否執行預測效果的處理。

附圖 Figura :

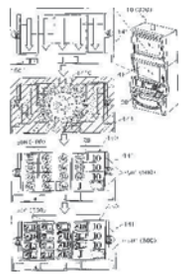

[30] 優先權 Prioridade :

日期Data	編號N.º	國家/地區País/Território
2014/09/18	2014-190462	日本 Japão

---

[21] 編號 N.º : I/001409

[22] 申請日 Data de pedido : 2015/09/16

[71] 申請人 Requerente : Patent Investment & Licensing Company
地址 Endereço : 6415 Tenaya Way, Suite 110, Las Vegas, Nevada 89113, USA
國籍 Nacionalidade : 美國 Americana
[72] 發明人 Inventor : John F. Acres
[51] 分類 Classificação : A63F13/00
[54] 標題 Título : 向玩家傳達有關聯網博彩遊戲機資訊的方法和裝置。
Método e equipamento para comunicar a jogadores as informações sobre as máquinas de jogos em rede.
[57] 摘要 Resumo : 在電子博彩遊戲機網路上，收集和處理有關機器性能或遊戲機玩家的資料，藉此作出未來累積彩金的預測和推薦遊戲。通過至少一個虛擬人物角色作出預測和推薦，該虛擬人物角色可藉由賭場內顯示器或網路瀏覽器或智慧型手機與玩家或潛在玩家溝通。根據玩家與博彩遊戲裝置的互動，可透過人物角色傳遞更多通信；此外也可以根據收集到的資料以及正在執行遊戲的裝置當前的狀況傳遞通信。玩家可利用手機、文字訊息或其他互聯網通信方式與虛擬人物角色對話。
附圖 Figura :

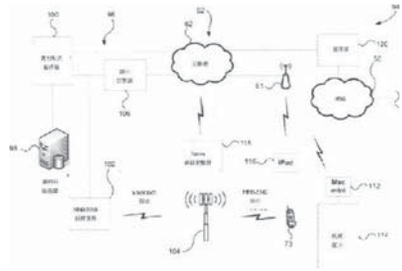

[30] 優先權 Prioridade :

日期Data	編號N.º	國家/地區País/Território
2014/09/30	14/502,695	美國 Estados Unidos da América

---

[21] 編號 N.º : I/001410
[22] 申請日 Data de pedido : 2015/09/17
[71] 申請人 Requerente : Bally Gaming, Inc.
地址 Endereço : 6601 South Bermuda Road, Las Vegas, Nevada 89119, United States of America
國籍 Nacionalidade : 美國 Americana
[72] 發明人 Inventor : Kelly, James V., HELGESEN, James P., ZVERCOV, Vladislav, BOURBOUR, Feraidoon, RYNDA, Robert J.
[51] 分類 Classificação : A63F1/12
[54] 標題 Título : 洗牌設備和校準方法。
Equipamentos para baralhar as cartas e método de calibração.
[57] 摘要 Resumo : 一種遊戲牌處理設備，包括：升降平台，其構造用以從輸入平台接收一張或多張牌以形成一組洗過的牌；牌抓取器，其定位在所述升降平台上方，並且構造用以從洗過的一組牌中抓取牌；以及處理器，其構造用以控制升降平台使其處於便於牌抓取器抓取洗過的一組牌的抓取位置，其中至少部分地基於與特定牌插入關聯的校正值來調節抓取位置。相關方法包括當基於針對多個不同的插入位置而不同的校正值進行調節時，至少部分地基於在洗過的一堆牌內的期望的插入位置來確定牌處理設備的升降平台的抓取位置。
附圖 Figura :

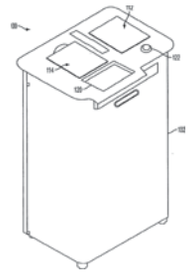

[30] 優先權 Prioridade :

日期Data	編號N.º	國家/地區País/Território
2014/09/19	14/491,822	美國 Estados Unidos da América

---

[21] 編號 N.º : I/001412

[22] 申請日 Data de pedido : 2015/09/23

[71] 申請人 Requerente : 環球娛樂株式會社
Universal Entertainment Corporation

地址 Endereço : Ariake Frontier Building, Tower A, 3-7-26, Ariake, Koto-ku, Tokyo 135-0063, Japan

國籍 Nacionalidade : 日本 Japonesa

[71] 申請人 Requerente : 阿魯策遊戲美國有限公司
Aruze Gaming America, Inc.

地址 Endereço : 745 Grier Drive, Las Vegas, Nevada 89119, U.S.A.

國籍 Nacionalidade : 美國 Americana

[72] 發明人 Inventor : 宗像 宏樹 MUNAKATA, Hiroki, 榎戶 健仁 ENOKIDO, Kenji, 齊藤 博希 SAITO, Hiroki, 吉川 賢策 YOSHIKAWA, Kensaku, 稻村 幸紀 INAMURA, Yukinori

[51] 分類 Classificação : A63F13/12

[54] 標題 Título : 在由多個遊戲終端共享的共同畫面上運行鏈接遊戲的遊戲機。
Máquina de jogos realizando a ligação de jogos em tela comum compartilhada pelos vários terminais de jogos.

[57] 摘要 Resumo : 本發明提供一種能夠實現高娛樂性的遊戲機。遊戲機包括：終端控制器，在各遊戲終端中，根據在基礎遊戲中所運行的抽籤結果，在共同畫面上運行獎勵遊戲；存儲器，將在基礎終端中所投注的投注量的一部分作為漸進式嘉獎的本金進行累積存儲；中央控制器，在共同畫面上運行鏈接遊戲；以及計時器，輸出用於按一定時間由中央控制器使是否運行所述鏈接遊戲的抽籤執行的計時信息。終端控制器執行以下處理：在根據在基礎遊戲中所運行的抽籤結果觸發了運行獎勵遊戲的情況下，以鏈接遊戲的運行中作為條件，給予基於存儲在存儲器中的漸進式嘉獎的本金的特別嘉獎。

附圖 Figura :

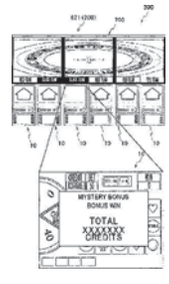

[30] 優先權 Prioridade :

日期Data	編號N.º	國家/地區País/Território
2014/09/26	2014-196534	日本 Japão
2015/03/16	2015-052736	日本 Japão

---

[21] 編號 N.º : I/001413

[22] 申請日 Data de pedido : 2015/09/23

[71] 申請人 Requerente : 環球娛樂株式會社
Universal Entertainment Corporation

地址 Endereço : Ariake Frontier Building, Tower A, 3-7-26, Ariake, Koto-ku, Tokyo 135-0063, Japan

國籍 Nacionalidade : 日本 Japonesa

[71] 申請人 Requerente : 阿魯策遊戲美國有限公司
Aruze Gaming America, Inc.

地址 Endereço : 745 Grier Drive, Las Vegas, Nevada 89119, U.S.A.

國籍 Nacionalidade : 美國 Americana

[72] 發明人 Inventor : 北村 健太 KITAMURA, Kenta, 三尾 將 MIO, Susumu, 宮川 祐二 MIYAGAWA, Yuji

[51] 分類 Classificação : G06F17/32

[54] 標題 Título : 遊戲系統。

Sistema de jogos.

[57] 摘要 Resumo : 多台遊戲機執行：通過符號的抽籤概率不同的符號抽籤來決定的處理、基於通過符號抽籤再配置的符號賦予特別分配的處理、利用以不同於符號抽籤的預定概率進行抽籤的第二抽籤來賦予特別分配的處理。

附圖 Figura :

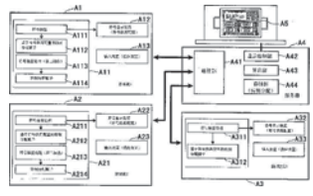

[30] 優先權 Prioridade :

日期Data	編號N.º	國家/地區País/Território
2014/09/24	2014-194349	日本 Japão

---

[21] 編號 N.º : I/001414

[22] 申請日 Data de pedido : 2015/09/23

[71] 申請人 Requerente : 環球娛樂株式會社

Universal Entertainment Corporation

地址 Endereço : Ariake Frontier Building, Tower A, 3-7-26, Ariake, Koto-ku, Tokyo 135-0063, Japan

國籍 Nacionalidade : 日本 Japonesa

[71] 申請人 Requerente : 阿魯策遊戲美國有限公司

Aruze Gaming America, Inc.

地址 Endereço : 745 Grier Drive, Las Vegas, Nevada 89119, U.S.A.

國籍 Nacionalidade : 美國 Americana

[72] 發明人 Inventor : 池 裕厚 IKE, Hiroatsu, 成松 正英 NARIMATSU, Masahide, 橋詰 真彌 HASHIZUME, Shinya

[51] 分類 Classificação : G06F13/42

[54] 標題 Título : 遊戲機。

Máquina de jogos.

[57] 摘要 Resumo : 本發明的課題在於防止從並非正規存儲介質的存儲介質讀出並執行遊戲用程序。老虎機具備SSD裝置及CPU內核，所述SSD裝置具有：閃存，存儲遊戲用程序、及包含驗證密鑰且用於進行遊戲用程序的驗證的驗證用程序；及存儲器控制器（SD23），具有與驗證密鑰對應的參照密鑰且用於控制閃存。CPU內核執行驗證用程序，從主控制器獲取參照密鑰，判定驗證密鑰與參照密鑰是否一致，在判定為驗證密鑰與參照密鑰一致的情況下，利用驗證用程序進行遊戲用程序的驗證。在遊戲用程序的驗證成功的情況下，CPU內核執行遊戲用程序並使遊戲動作。

附圖 Figura :

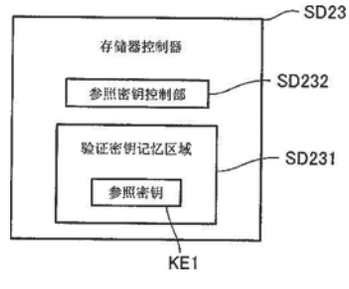

[30] 優先權 Prioridade :

日期Data	編號N.º	國家/地區País/Território
2014/09/25	2014-195633	日本 Japão

---

[21] 編號 N.º : I/001416

[22] 申請日 Data de pedido : 2015/09/25

[71] 申請人 Requerente : Bally Gaming, Inc.

地址 Endereço : 6601 South Bermuda Road, Las Vegas, Nevada 89119, United States of America

國籍 Nacionalidade : 美國 Americana

[72] 發明人 Inventor : ZBIGNIEW, Czyzewski, WADDS, Nathan J., BAJORINS, David, FOX, Daniel, JAKUC, Maciej A.

[51] 分類 Classificação : G07D7/20

[54] 標題 Título : 投注感測裝備和方法。

Aparelhos e método de detecção de aposta.

[57] 摘要 Resumo : 用於感測遊戲代幣的值的投注傳感器可以包括放置投注的表面以及圖像傳感器，放置投注的表面被配置並被定向為支撐在其上的一疊遊戲代幣，圖像傳感器被擺放並被定向為捕獲位於放置投注的表面上的至少一個遊戲代幣的橫向側表面的圖像。圖像可以以徑向格式描繪橫向側表面。投注傳感器可以包括與圖像傳感器通信的處理器。處理器被配置成從圖像獲得圖像數據並分析圖像數據，以確定至少一個代幣的注值。遊戲桌可以包括這種投注傳感器。本公開包括操作這種遊戲桌的方法。

附圖 Figura :

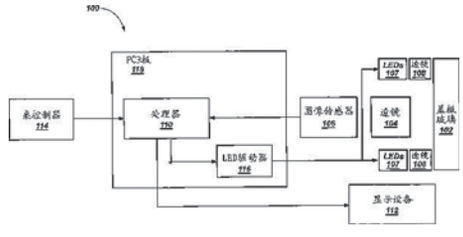

[30] 優先權 Prioridade :

日期Data	編號N.º	國家/地區País/Território
2014/09/29	14/500,687	美國 Estados Unidos da América

根據經十二月十三日第97/99/M號法令核准之《工業產權法律制度》第十條第一款及第二款的規定，公佈下列在澳門特別行政區提出的發明專利註冊申請之批示，並按照同一法規第二百七十五條至第二百七十七條的規定，可於本公佈日起一個月期限內就下列批示向初級法院提起上訴。

Em conformidade com o n.º 1 e n.º 2 do artigo 10.º do RJPI, aprovado pelo Decreto-Lei n.º 97/99/M, de 13 de Dezembro, publica(m)-se a seguir o(s) respectivo(s) despacho(s) em relação ao(s) pedido(s) de registo de patente de invenção na RAEM, e de acordo com os artigos 275.º a 277.º do referido diploma, cabe recurso para o Tribunal Judicial de Base, do(s) despacho(s) abaixo mencionado(s), no prazo de um mês a contar da data desta publicação.

批給

Concessão

編號 N.º	註冊日期 Data de registo	批示日期 Data de despacho	權利人 Titular
I/000891	2016/03/10	2016/03/10	BALLY GAMING, INC.

編號 N.º	註冊日期 Data de registo	批示日期 Data de despacho	權利人 Titular
I/001008	2016/03/10	2016/03/10	百利遊戲有限公司 BALLY GAMING, INC.
I/001016	2016/03/10	2016/03/10	續天曙
I/001054	2016/03/10	2016/03/10	續天曙
I/001194	2016/03/10	2016/03/10	SKY 88 TECHNOLOGY LIMITED
I/001198	2016/03/10	2016/03/10	戈斯諾合伙有限公司 Grosvenor Partners, LLC
I/001216	2016/03/10	2016/03/10	續天曙
I/001232	2016/03/10	2016/03/10	續天曙
I/001262	2016/03/10	2016/03/10	Konami Gaming, Inc.
I/001280	2016/03/10	2016/03/10	Universal Entertainment Corporation Aruze Gaming America, Inc.
I/001281	2016/03/10	2016/03/10	Universal Entertainment Corporation Aruze Gaming America, Inc.
I/001282	2016/03/10	2016/03/10	Universal Entertainment Corporation Aruze Gaming America, Inc.
I/001283	2016/03/10	2016/03/10	Universal Entertainment Corporation Aruze Gaming America, Inc.
I/001290	2016/03/10	2016/03/10	環球娛樂株式會社 Universal Entertainment Corporation 阿魯策遊戲美國有限公司 Aruze Gaming America, Inc.
I/001293	2016/03/10	2016/03/10	環球娛樂株式會社 Universal Entertainment Corporation 阿魯策遊戲美國有限公司 Aruze Gaming America, Inc.
I/001294	2016/03/10	2016/03/10	環球娛樂株式會社 Universal Entertainment Corporation 阿魯策遊戲美國有限公司 Aruze Gaming America, Inc.
I/001303	2016/03/10	2016/03/10	環球娛樂株式會社 Universal Entertainment Corporation 阿魯策遊戲美國有限公司 Aruze Gaming America, Inc.

編號 N.º	註冊日期 Data de registo	批示日期 Data de despacho	權利人 Titular
I/001304	2016/03/10	2016/03/10	辛瑞明 SUN SUI MING
I/001305	2016/03/10	2016/03/10	Konami Gaming, Inc.

拒絕

Recusa

編號 N.º	批示日期 Data de despacho	申請人 Requerente	備註 Observações 根據12月13日第97/99/M號法令 Nos termos do D.L. n.º 97/99/M, de 13 de Dezembro
I/001250	2016/03/11	網銀國際股份有限公司	第98條，連同第9條第1款a）項和第61條，以及第9條第1款f）項。 Art.º 98.º, conjugado com a alínea *a)* do n.º 1 do art.º 9.º e o art.º 61.º, e a alínea *f)* do n.º 1 do art.º 9.º
I/001329	2016/03/11	環球娛樂株式會社 Universal Entertainment Corporation 阿魯策遊戲美國有限公司 ARUZE GAMING AMERICA, INC.	第98條，連同第9條第1款a）項和第61條，以及第9條第1款f）項。 Art.º 98.º, conjugado com a alínea *a)* do n.º 1 do art.º 9.º e o art.º 61.º, e a alínea *f)* do n.º 1 do art.º 9.º
I/001330	2016/03/11	環球娛樂株式會社 Universal Entertainment Corporation 阿魯策遊戲美國有限公司 ARUZE GAMING AMERICA, INC.	第98條，連同第9條第1款a）項和第61條，以及第9條第1款f）項。 Art.º 98.º, conjugado com a alínea *a)* do n.º 1 do art.º 9.º e o art.º 61.º, e a alínea *f)* do n.º 1 do art.º 9.º
I/001331	2016/03/11	環球娛樂株式會社 Universal Entertainment Corporation 阿魯策遊戲美國有限公司 ARUZE GAMING AMERICA, INC.	第98條，連同第9條第1款a）項和第61條，以及第9條第1款f）項。 Art.º 98.º, conjugado com a alínea *a)* do n.º 1 do art.º 9.º e o art.º 61.º, e a alínea *f)* do n.º 1 do art.º 9.º
I/001340	2016/03/11	環球娛樂株式會社 Universal Entertainment Corporation 阿魯策遊戲美國有限公司 Aruze Gaming America, Inc.	第98條，連同第9條第1款a）項和第61條，以及第9條第1款f）項。 Art.º 98.º, conjugado com a alínea *a)* do n.º 1 do art.º 9.º e o art.º 61.º, e a alínea *f)* do n.º 1 do art.º 9.º

實用專利之保護
Protecção de Patente de Utilidade

根據經十二月十三日第97/99/M號法令核准之《工業產權法律制度》第十條第一款及第二款的規定，公佈下列在澳門特別行政區提出的實用專利註冊申請之批示，並按照同一法規第二百七十五條至第二百七十七條的規定，可於本公佈日起一個月期限內就下列批示向初級法院提起上訴。

Em conformidade com o n.º 1 e n.º 2 do artigo 10.º do RJPI, aprovado pelo Decreto-Lei n.º 97/99/M, de 13 de Dezembro, publica(m)-se a seguir o(s) respectivo(s) despacho(s) em relação ao(s) pedido(s) de registo de patente de utilidade na RAEM, e de acordo com os artigos 275.º a 277.º do referido diploma, cabe recurso para o Tribunal Judicial de Base, do(s) despacho(s) abaixo mencionado(s), no prazo de um mês a contar da data desta publicação.

批給
Concessão

編號 N.º	註冊日期 Data de registo	批示日期 Data de despacho	權利人 Titular
U/000089	2016/03/10	2016/03/10	IGT
U/000124	2016/03/10	2016/03/10	美可路股份有限公司 Macroos Inc.
U/000144	2016/03/10	2016/03/10	Lifa Air International Limited
U/000151	2016/03/10	2016/03/10	王美麗 Mei-Li WANG
U/000153	2016/03/10	2016/03/10	艾斯特國際安全技術（深圳）有限公司 國際安全技術有限公司

更正
Rectificações

程序編號 Processo n.º	更正項目 Item da rectificação	原文 Onde se lê	應改為 Deve ler-se
P/011694 (11621-M) P/011695 (11622-M)	附註（2016年3月2日第9期第二組《澳門特別行政區公報》） Averbamento (*B.O.* da RAEM n.º 9, II Série, de 2 de Março de 2016)	批示日期：2016/02/28 Data de despacho: 2016/02/28	批示日期：2016/01/28 Data de despacho: 2016/01/28
N/105990	申請人及地址（2016年3月2日第9期第二組《澳門特別行政區公報》） Requerente e sede (*B.O.* da RAEM n.º 9, II Série, de 2 de Março de 2016)	Requerente: China Taiping Insurance Holdings Company Limited Sede: 22nd Floor, China Taiping Tower, 8 Sunning Road, Causeway Bay, Hong Kong	Requerente: China Taiping Insurance Holdings Company Limited 申請人：中國太平保險控股有限公司 Sede: 22nd Floor, China Taiping Tower, 8 Sunning Road, Causeway Bay, Hong Kong 地址：香港銅鑼灣新寧道8號中國太平大廈22樓

應各申請人/權利人之要求，更正如下：

A pedido dos requerentes/titulares respectivos, rectifica-se o seguinte:

程序編號 Processo n.º	更正項目 Item da rectificação	原文 Onde se lê	應改為 Deve ler-se
N/107707	產品名單（2016年3月2日第9期第二組《澳門特別行政區公報》） Lista de produtos (*B.O.* da RAEM n.º 9, II Série, de 2 de Março de 2016)	…… vinhos fortificados; aguardente de arroz (sake); baijiu (bebida alcoólica destilada Chinesa); ……	…… vinhos fortificados; aguardente de arroz (sake); amargos (licores); baijiu (bebida alcoólica destilada Chinesa); ……

二零一六年三月十四日於經濟局——局長　蘇添平

Direcção dos Serviços de Economia, aos 14 de Março de 2016.

O Director dos Serviços, *Sou Tim Peng*.

（是項刊登費用為 $554,795.00）

(Custo desta publicação $ 554 795,00)

印 務 局
Imprensa Oficial

每 份 售 價 $288.00
PREÇO DESTE NÚMERO $ 288,00