電子證書
e-Cert

第 5 期

第 二 組

澳門特別行政區公報
由第一組及第二組組成
二零二一年二月三日，星期三

Número 5

II

SÉRIE

do *Boletim Oficial da Região Administrativa Especial de Macau*, constituído pelas séries I e II

Quarta-feira, 3 de Fevereiro de 2021

澳門特別行政區公報
BOLETIM OFICIAL DA REGIÃO ADMINISTRATIVA ESPECIAL DE MACAU

副 刊
SUPLEMENTO

目 錄

澳門特別行政區

經濟局佈告：

商標的保護。 1562

營業場所名稱及標誌的保護。 1808

設計及新型的保護。 1809

發明專利延伸的保護。 1810

授權的發明專利的延伸。 1810

發明專利的保護。 1827

實用專利的保護。 1829

SUMÁRIO

REGIÃO ADMINISTRATIVA ESPECIAL DE MACAU

Direcção dos Serviços de Economia:

Protecção de marca. 1562

Protecção de nome e insígnia de estabelecimento. 1808

Protecção de desenho e modelo. 1809

Protecção de extensão de patente de invenção. 1810

Extensão de patente de invenção concedida. 1810

Protecção de patente de invenção. 1827

Protecção de patente de utilidade. 1829

印務局，澳門氹仔北安O1地段多功能政府大樓。電話：2857 3822 • 傳真：2859 6802 • 電子郵件：info@io.gov.mo
Imprensa Oficial, Lote O1 dos Aterros de Pac On, Edifício Multifuncional do Governo, Taipa, Macau.
Tel.: 2857 3822 • *Fax:* 2859 6802 • *E-mail:* info@io.gov.mo
網址*Website:* https://www.io.gov.mo

澳門特別行政區

REGIÃO ADMINISTRATIVA ESPECIAL DE MACAU

政府機關通告及公告 AVISOS E ANÚNCIOS OFICIAIS

經濟局
DIRECÇÃO DOS SERVIÇOS DE ECONOMIA

通告
Aviso

商標之保護
Protecção de Marca

申請
Pedido

根據經十二月十三日第97/99/M號法令核准的《工業產權法律制度》第十條、第二百一十條及第二百一十一條第一款的規定，公佈下列在澳門特別行政區提出的商標註冊申請，自本通告公佈之日起兩個月期限內提出聲明異議。

De acordo com os artigos 10.º, 210.º e n.º 1 do artigo 211.º do RJPI, aprovado pelo Decreto-Lei n.º 97/99/M, de 13 de Dezembro, publica(m)-se a seguir o(s) pedido(s) de registo de marca na RAEM, sobre os quais, a partir da data da publicação deste aviso, começa a contar o prazo de dois meses para a apresentação de reclamação.

[210] 編號 N.º : N/169545
[220] 申請日 Data de pedido : 2020/06/03
[730] 申請人 Requerente : Piiman Co., Ltd.
地址 Endereço : 11-6, Sarugaku-cho, Shibuya-ku, Tokyo, Japan
國籍 Nacionalidade : 日本 Japonesa
活動 Actividade : 商業 comercial
[511] 類別 Classe : 24
[511] 產品 Produtos : Têxteis e substitutos de têxteis, não incluídos noutras classes; roupa de casa e mesa; tecidos de fiação; tecidos de malha; matérias têxteis; forros [têxteis]; tecidos; roupa de uso doméstico; etiquetas em matérias têxteis; tecidos de feltro e tecidos têxteis sem ser de fiação; telas enceradas (toalhas); panos impermeabilizados em goma; panos revestidos de vinil; panos revestidos de borracha; matérias filtrantes em têxteis; produtos têxteis de fiação para uso pessoal; toalhas em matéria têxtil; toalhas de algodão japonesas [Tenugui]; lenços de bolso (materiais têxteis); capas para almofadas; tapetes (tipo manta) de viagem; mosquiteiros; lençóis; colchas de futon (edredons); coberturas para colchas de futons (edredons); colchão carrapatos [edredons não guarnecidos]; fronhas de almofada; cobertores; guardanapos em matérias têxteis; toalhas para secar pratos; cortinados de banho; estandartes e bandeiras, excepto de papel (material têxtil); cobertas para assento de sanita em tecido; capas de assento em matérias têxteis; tapeçarias murais em matérias têxteis; cortinas; toalhas de mesa, excepto em papel; reposteiro (cortinados); sudários; fatos para vestir um cadáver para o funeral; cortinas listradas em vermelho e branco; cortinas listradas em preto e branco; panos para mesas de bilhar; sacos-cama; forro especificamente adaptados para sacos de dormir; saco-dormir tipo colchas futons (edredons); tecidos para uso na fabrico de roupa de cama; coxim (capa almofada); protectores de colchão; forros para sacos-cama; sacos-cama para roupa de dormir; roupa de cama térmica tipo colete (roupa de cama).
[540] 商標 Marca :

zZz sleepy boys

[300] 優先權 Prioridade : 2019/12/03，日本 Japão，編號 N.º 2019-151491

---

[210] 編號 N.º : N/169550
[220] 申請日 Data de pedido : 2020/06/03
[730] 申請人 Requerente : Piiman Co., Ltd.
地址 Endereço : 11-6, Sarugaku-cho, Shibuya-ku, Tokyo, Japan
國籍 Nacionalidade : 日本 Japonesa
活動 Actividade : 商業 comercial
[511] 類別 Classe : 24
[511] 產品 Produtos : Têxteis e substitutos de têxteis, não incluídos noutras classes; roupa de casa e mesa; tecidos de fiação; tecidos de malha; matérias têxteis; forros [têxteis]; tecidos; roupa de uso doméstico; etiquetas em matérias têxteis; tecidos de feltro e tecidos têxteis

sem ser de fiação; telas enceradas (toalhas); panos impermeabilizados em goma; panos revestidos de vinil; panos revestidos de borracha; matérias filtrantes em têxteis; produtos têxteis de fiação para uso pessoal; toalhas em matéria têxtil; toalhas de algodão japonesas [Tenugui]; lenços de bolso (materiais têxteis); capas para almofadas; tapetes (tipo manta) de viagem; mosquiteiros; lençóis; colchas de futon (edredons); coberturas para colchas de futons (edredons); colchão carrapatos [edredons não guarnecidos]; fronhas de almofada; cobertores; guardanapos em matérias têxteis; toalhas para secar pratos; cortinados de banho; estandartes e bandeiras, excepto de papel (material têxtil); cobertas para assento de sanita em tecido; capas de assento em matérias têxteis; tapeçarias murais em matérias têxteis; cortinas; toalhas de mesa, excepto em papel; reposteiro (cortinados); sudários; fatos para vestir um cadáver para o funeral; cortinas listradas em vermelho e branco; cortinas listradas em preto e branco; panos para mesas de bilhar; sacos-cama; forro especificamente adaptados para sacos de dormir; saco-dormir tipo colchas futons (edredons); tecidos para uso na fabrico de roupa de cama; coxim (capa almofada); protectores de colchão; forros para sacos-cama; sacos-cama para roupa de dormir; roupa de cama térmica tipo colete (roupa de cama).

[540] 商標 Marca :

zZz

[300] 優先權 Prioridade : 2019/12/03，日本 Japão，編號 N.º 2019-151490

---

[210] 編號 N.º : N/170911

[220] 申請日 Data de pedido : 2020/07/13

[730] 申請人 Requerente : The Dow Chemical Company

地址 Endereço : Midland, Michigan 48674, United States of America

國籍 Nacionalidade : 美國 Americana

活動 Actividade : 商業及工業 comercial e industrial

[511] 類別 Classe : 1

[511] 產品 Produtos : Produtos químicos utilizados na indústria e na manufactura, nomeadamente silicone, resinas de silicone não transformadas, plásticos não transformados; substâncias adesivas para uso na indústria; agentes dispersantes; aditivos; emulsionantes; surfactantes; agentes químicos de acoplamento; preparações químicas para desmoldagem; agentes de libertação de moldes; silanos; encapsulantes (produtos químicos); ceras e agentes amaciadores (materiais ou preparações químicas); agentes químicos para impregnação, ligação ou revestimento de matérias têxteis, peles e couro, matérias têxteis não tecidas e tecidos; resinas artificiais e sintéticas não transformadas; composto de terra para vasos; agentes anti-espumas; aditivos químicos para uso numa ampla variedade de indústrias; aditivos químicos para combustíveis.

[540] 商標 Marca :

DOWSIL

---

[210] 編號 N.º : N/171689

[220] 申請日 Data de pedido : 2020/08/03

[730] 申請人 Requerente : PARK, Weon Jin

地址 Endereço : 79-1304 Hyundai-Apt, 456 Apgujeong-dong, Gangnam-gu, Seoul, Republic of Korea (Post Code: 135-788)

國籍 Nacionalidade : 南韓 Sul-Coreana

活動 Actividade : 商業及工業 comercial e industrial

[511] 類別 Classe : 3

[511] 產品 Produtos : 化妝品；防曬乳液；化妝用潤膚液；護膚用化妝乳霜；護膚用化妝劑；護膚霜；皮膚清潔製劑；眼部用乳液；眼霜；唇色調和劑；潤唇膏；唇部護膚品（化妝品）；面部乳液；洗面奶；面霜；美容霜；化妝用防曬隔離乳；防曬霜；面部精華；一般化妝水。

[540] 商標 Marca :

WONJIN

---

[210] 編號 N.º : N/172105

[220] 申請日 Data de pedido : 2020/08/12

[730] 申請人 Requerente : 株式會社中島藥局

NAKAJIMA PHARMACY CO., LTD.

地址 Endereço : 日本北海道札幌市中央區北10條西24丁目2番15號

2-15, Kita 10-Jyo Nishi 24-Chome, Chuo-Ku, Sapporo-Shi, Hokkaido 060-0010 Japan

國籍 Nacionalidade : 日本 Japonesa

活動 Actividade : 商業及工業 comercial e industrial

[511] 類別 Classe : 5

[511] 產品 Produtos : 營養補充劑；營養輔助食品（醫用）；飲食療法用飲料（醫用）；飲食療法用食品（醫用）；嬰兒用飲料；敷料紗布；藥用膠囊；醫用眼罩；耳用繃帶；衛生棉條；衛生巾；衛生內褲；脫脂棉；醫用油紙；醫用膠帶；

包粉狀藥物用的食用糯米紙製給藥介質；嬰兒尿布；失禁用尿布；固定尿布的片套；營養輔助用飼料添加劑（醫用）；包紮繃帶；液體繃帶噴劑；醫用棉籤；動物用膳食補充劑；嬰兒食品；嬰兒奶粉；醫藥製劑；醫用試紙；創可貼（醫用）；防溢乳墊；哺乳用墊；衛生巾帶。

[540] 商標 Marca :

[591] 商標顏色 Cores de marca : 紅色及藍色，如圖所示。

---

[210] 編號 N.º : N/172106

[220] 申請日 Data de pedido : 2020/08/12

[730] 申請人 Requerente : 株式會社中島藥局
NAKAJIMA PHARMACY CO., LTD.
地址 Endereço : 日本北海道札幌市中央區北10條西24丁目2番15號
2-15, Kita 10-Jyo Nishi 24-Chome, Chuo-Ku, Sapporo--Shi, Hokkaido 060-0010 Japan
國籍 Nacionalidade : 日本 Japonesa
活動 Actividade : 商業及工業 comercial e industrial

[511] 類別 Classe : 35

[511] 服務 Serviços : 對客戶提供營養品、營養輔助食品及其他加工食品的零售或批發業務；對客戶提供飲料食品的零售或批發業務；對客戶提供藥劑及醫療輔助品的零售或批發業務；對客戶提供化妝品、牙膏及肥皂類的零售或批發業務；通過互聯網為他人發佈廣告；雜誌廣告；報紙廣告；電視廣告；廣告牌出租；廣告；為廣告宣傳目的發行可以享受商品及服務打折的打折會員卡；市場調查和商業分析；提供商品銷售信息；為零售目的在通信媒體上展示商品；廣告空間出租；商業管理和組織諮詢；替他人推銷；商業信息代理；在互聯網上提供在線商業信息目錄；廣告策劃；廣告稿的撰寫；商業櫥窗佈置；銷售展示架出租；為消費者提供商品和服務選擇方面的商業信息和建議；無線電廣告；交通廣告；車輛內外的廣告代理；貨物展出；戶外廣告；直接郵件廣告；進出口代理；開發票；文件或磁帶歸檔（辦公事務）；廣告材料出租；職業介紹；在街頭和商店裡分發廣告材料；夾入傳單式廣告（夾在報刊里的宣傳品）；為促進商品和服務的銷售提供優惠券（廣告宣傳服務）；為商品和服務的買賣雙方提供在線市場；廣告宣傳的策劃和製作；為廣告舉辦的商品展覽會、商品展銷會的策劃或運營；廣告贈品散發；為廣告宣傳目的發行積分儲蓄卡及折扣優惠卡；關於藥店經營的管理、指導及建議；關於醫院開業、經營的指導及建議；商業經營諮詢及商業經營輔助；商業管理輔助；商業管理諮詢；商業交易的訂單管理；提供使用互聯網、手機的商品郵購信息；使用互聯網、手機郵購商品的中介或代理；互聯網大型購物中心業務的運營及管理；計算機客戶關係管理；代辦醫院的醫療費請求業務（商業輔助）；客戶特許權項目的商業管理。

[540] 商標 Marca :

[591] 商標顏色 Cores de marca : 紅色及藍色，如圖所示。

---

[210] 編號 N.º : N/172496

[220] 申請日 Data de pedido : 2020/08/24

[730] 申請人 Requerente : 森采美生物科技有限公司
地址 Endereço : 澳門騎士馬路63-69號文創園3樓A-2
國籍 Nacionalidade : 根據澳門法例成立 Constituída segundo as leis de Macau
活動 Actividade : 商業 comercial

[511] 類別 Classe : 35

[511] 服務 Serviços : 化妝品、美容儀器、日用品、食品、健康食品、藥品、煙酒的批發及零售，替他人採購，替他人推銷，進出口代理，生物科技產品推廣，商業管理輔助，商業詢價，進出入口業，商業評估，廣告宣傳，組織商業或推廣展覽，組織商業或廣告交易會，文字處理。

[540] 商標 Marca :

[591] 商標顏色 Cores de marca : 黑色，如圖所示。

---

[210] 編號 N.º : N/172924

[220] 申請日 Data de pedido : 2020/09/02

[730] 申請人 Requerente : Barefoot Dreams, Inc.
地址 Endereço : 5302 Derry Avenue, Unit D, Agoura Hills California, 91301 United States
國籍 Nacionalidade : 美國 Americana
活動 Actividade : 商業 comercial

[511] 類別 Classe : 25

[511] 產品 Produtos : Botas; chapelaria para bebés e crianças; casacos para bebés e crianças; mitenes; camisolas; pijamas para bebés e crianças; pulôveres; roupões pantufas; roupas para enfaixar; t-shirts para bebés e crianças; tops como vestuário; vestuário para crianças e bebés, nomeadamente camisolas com motivos, vestuário para dormir em geral, pijamas, vestuário de macacão e de peça única; casacos de lã; coberturas; chapéus; chapéus para infantes, bebés, crianças de tenra idade e crianças; pulôveres com capuz; calças; ponchos; cachecóis; xailes; camisas; calções; camisolas de transpiração; cobertores com mangas para usar como vestuário; calças para bebés; fatos de corpo para bebés; calcinhas para bebés; enxovais de criança [vestuário]; camisetas para bebés; chinelos de banho; roupões de banho; cor-

petes interiores; camisas formais; camisolas de transpiração de colarinho fechado; vestidos clássicos; vestidos que também podem ser utilizados como toalhas; camisolas de transpiração com capuz; túnicas longas para uso informal em casa; vestuário infantil; leggings [calças]; pullovers de manga comprida; roupa de salão; sandálias e sapatos de praia; sarongs; calças de treino; vestuário para adorno.

[540] 商標 Marca :

BAREFOOT BY BAREFOOT DREAMS

[300] 優先權 Prioridade : 2020/03/02，美國 Estados Unidos da América，編號N.º 88/816,687

---

[210] 編號 N.º : N/172926

[220] 申請日 Data de pedido : 2020/09/02

[730] 申請人 Requerente : Barefoot Dreams, Inc.
地址 Endereço : 5302 Derry Avenue, Unit D, Agoura Hills California, 91301 United States
國籍 Nacionalidade : 美國 Americana
活動 Actividade : 商業 comercial

[511] 類別 Classe : 25

[511] 產品 Produtos : Botas; chapelaria para bebés e crianças; casacos para bebés e crianças; mitenes; camisolas; pijamas para bebés e crianças; pulôveres; roupões; pantufas; roupas para enfaixar; t-shirts para bebés e crianças; tops como vestuário; vestuário para crianças e bebés, nomeadamente camisolas com motivos, vestuário para dormir em geral, pijamas, vestuário de macacão e de peça única; casacos de lã; coberturas; chapéus; chapéus para infantes, bebés, crianças de tenra idade e crianças; pulôveres com capuz; calças; ponchos; cachecóis; xailes; camisas; calções; camisolas de transpiração; cobertores com mangas para usar como vestuário; calças para bebés; fatos de corpo para bebés; calcinhas para bebés; enxovais de bebé para vestuário; camisetas para bebés; chinelos de banho; roupões de banho; corpetes interiores; camisas formais; camisolas de transpiração de colarinho fechado; vestidos clássicos; vestidos que também podem ser utilizados como toalhas; camisolas de transpiração com capuz; túnicas longas para uso informal em casa; vestuário infantil; leggings [calças]; pullovers de manga comprida; roupa de salão; sandálias e sapatos de praia; sarongs; calças de treino; vestuário para adorno.

[540] 商標 Marca :

BFD CALIFORNIA DREAMERS

[300] 優先權 Prioridade : 2020/03/02，美國 Estados Unidos da América，編號N.º 88/816659

[210] 編號 N.º : N/173305

[220] 申請日 Data de pedido : 2020/09/15

[730] 申請人 Requerente : PFIP International
地址 Endereço : PFIP International c/o Intertrust Corporate Services (Cayman) Limited 190 Elgin Avenue, Grand Cayman George Town KY1-9005
國籍 Nacionalidade : 開曼群島 Caimanesa
活動 Actividade : 商業及工業 comercial e industrial

[511] 類別 Classe : 41

[511] 服務 Serviços : Instrução e treino de preparação física; serviços de treino de preparação física para uso pessoal através de vídeos em streaming não descarregáveis; serviços educacionais, nomeadamente, seminários, aulas, programas e informação no domínio do treino e exercícios de preparação física.

[540] 商標 Marca :

PLANET FITNESS

---

[210] 編號 N.º : N/173344

[220] 申請日 Data de pedido : 2020/09/16

[730] 申請人 Requerente : 親子星有限公司
地址 Endereço : 澳門羅保博士街1-3號澳門國際銀行大厦9樓A-J座
國籍 Nacionalidade : 根據澳門法例成立 Constituída segundo as leis de Macau
活動 Actividade : 商業 comercial

[511] 類別 Classe : 41

[511] 服務 Serviços : 提供兒童遊戲服務，兒童遊樂場，室內遊樂場。

[540] 商標 Marca :

水動天地
WATER WAVE

---

[210] 編號 N.º : N/173345

[220] 申請日 Data de pedido : 2020/09/16

[730] 申請人 Requerente : 親子星有限公司
地址 Endereço : 澳門羅保博士街1-3號澳門國際銀行大厦9樓A-J座
國籍 Nacionalidade : 根據澳門法例成立 Constituída segundo as leis de Macau
活動 Actividade : 商業 comercial

[511] 類別 Classe : 41

[511] 服務 Serviços : 提供兒童遊戲服務，兒童遊樂場，室內遊樂場。

[540] 商標 Marca :

---

[210] 編號 N.º : N/173387
[220] 申請日 Data de pedido : 2020/09/17
[730] 申請人 Requerente : IROO INTERNATIONAL CO., LTD.
地址 Endereço : 9F, No. 31, Sec. 2, San Min Rd., Banqiao Dist., New Taipei City 220, Taiwan, China
活動 Actividade : 商業及工業 comercial e industrial
[511] 類別 Classe : 5
[511] 產品 Produtos : 營養補充品；藥草茶營養補充品；酵素營養補充品；綜合維他命營養補充品；植物萃取營養補充品；嬰兒營養補充品；抗氧化營養補充品；醫療用膠原蛋白；醫療用冷凍乾製食品；環境衛生用消毒劑；衛生棉；動物用營養補充品；嬰兒食品；衣服用除臭劑；嬰兒用尿布；生理褲；含藥化粧品；哺乳用墊；含藥牙膏。
[540] 商標 Marca :

iROOBii

---

[210] 編號 N.º : N/173396
[220] 申請日 Data de pedido : 2020/09/17
[730] 申請人 Requerente : 藍天
LAM TIN
地址 Endereço : 澳門氹仔柯維納馬路星玥第2座13樓A
國籍 Nacionalidade : 中國 Chinesa
活動 Actividade : 商業及工業 comercial e industrial
[511] 類別 Classe : 34
[511] 產品 Produtos : 香煙，煙草，煙具，火柴盒，煙斗，煙灰缸及吸煙用打火機。
[540] 商標 Marca :

---

[210] 編號 N.º : N/173397
[220] 申請日 Data de pedido : 2020/09/17
[730] 申請人 Requerente : 藍天
LAM TIN
地址 Endereço : 澳門氹仔柯維納馬路星玥第2座13樓A
國籍 Nacionalidade : 中國 Chinesa
活動 Actividade : 商業 comercial
[511] 類別 Classe : 34
[511] 產品 Produtos : 香煙，煙草，煙具，火柴盒，煙斗，煙灰缸及吸煙用打火機。
[540] 商標 Marca :

---

[210] 編號 N.º : N/173412
[220] 申請日 Data de pedido : 2020/09/17
[730] 申請人 Requerente : Société Jas Hennessy & Co.
地址 Endereço : rue de La Richonne, 16100 Cognac, France
國籍 Nacionalidade : 法國 Francesa
活動 Actividade : 商業及工業 comercial e industrial
[511] 類別 Classe : 33
[511] 產品 Produtos : Bebidas alcoólicas (com excepção de cervejas); extractos alcoólicos; essências alcoólicas; extractos de fruta com álcool.
[540] 商標 Marca :

ARCHITECT OF ETERNITY

[300] 優先權 Prioridade : 2020/03/17，法國 França，編號 N.º 204633096

---

[210] 編號 N.º : N/173413
[220] 申請日 Data de pedido : 2020/09/17
[730] 申請人 Requerente : Société Jas Hennessy & Co.
地址 Endereço : rue de La Richonne, 16100 Cognac, France
國籍 Nacionalidade : 法國 Francesa
活動 Actividade : 商業及工業 comercial e industrial
[511] 類別 Classe : 35
[511] 服務 Serviços : Publicidade; decoração de montras; difusão de anúncios publicitários; publicação de material publicitário; serviços de relações públicas; organização de eventos promocionais de comunicação, cerimónias, exposições, feiras comerciais, operações relacionadas com lealdade de clientes, todos os acima ditos para fins comerciais ou de publicidade; serviços de venda a retalho para bebidas alcoólicas.
[540] 商標 Marca :

ARCHITECT OF ETERNITY

[300] 優先權 Prioridade : 2020/03/17，法國 França，編號 N.º 204633096

[210] 編號 N.º : N/173429

[220] 申請日 Data de pedido : 2020/09/18

[730] 申請人 Requerente : 內蒙古伊利實業集團股份有限公司
Inner Mongolia Yili Industrial Group Co., Ltd.
地址 Endereço : 中國內蒙古呼和浩特市金川開發區金山大街1號
No.1, Jinshan Road, Jinshan Development Zone, Hohhot, P.R. China
國籍 Nacionalidade : 中國 Chinesa
活動 Actividade : 商業及工業 comercial e industrial

[511] 類別 Classe : 29

[511] 產品 Produtos : 黃油；奶油（奶製品）；奶；奶製品；酸奶；奶粉；奶飲料（以奶為主）；豆奶；奶昔；奶茶（以奶為主）；豆奶粉；奶酪；羊奶粉；羊奶；酸奶飲料；乳酪；含水果的牛奶飲料；奶替代品；乳酸飲料。

[540] 商標 Marca :

波波球

[300] 優先權 Prioridade : 2020/03/18，中國 China，編號N.º 44695159

---

[210] 編號 N.º : N/173465

[220] 申請日 Data de pedido : 2020/09/18

[730] 申請人 Requerente : 北京潤達機械製造有限公司
Beijing Runda Machinery Manufacture Co., Ltd.
地址 Endereço : 中國北京市通州區宋莊鎮小堡村西
West of Xiaopu Village, Songzhuang Town, Tongzhou District, Beijing, China
國籍 Nacionalidade : 中國 Chinesa
活動 Actividade : 商業及工業 comercial e industrial

[511] 類別 Classe : 7

[511] 產品 Produtos : 印刷機器；印刷機；工業用書籍裝訂裝置和機器；進紙機（印刷）；打包機；包裝機械；包裝機；收縮包裝機；塑料封口用電動裝置（包裝用）；折頁機；膠印機；裁紙機；堆積機（印刷機器）；燙金機；書頁膠合機（印刷機器）；自動配頁機；配本機（印刷機器）。

[540] 商標 Marca :

润达高科

---

[210] 編號 N.º : N/173466

[220] 申請日 Data de pedido : 2020/09/18

[730] 申請人 Requerente : 北京潤達機械製造有限公司
Beijing Runda Machinery Manufacture Co., Ltd.
地址 Endereço : 中國北京市通州區宋莊鎮小堡村西
West of Xiaopu Village, Songzhuang Town, Tongzhou District, Beijing, China
國籍 Nacionalidade : 中國 Chinesa
活動 Actividade : 商業及工業 comercial e industrial

[511] 類別 Classe : 7

[511] 產品 Produtos : 印刷機器；印刷機；工業用書籍裝訂裝置和機器；進紙機（印刷）；打包機；包裝機械；包裝機；收縮包裝機；塑料封口用電動裝置（包裝用）；折頁機；膠印機；裁紙機；堆積機（印刷機器）；燙金機；書頁膠合機（印刷機器）；自動配頁機；配本機（印刷機器）。

[540] 商標 Marca :

Runda

---

[210] 編號 N.º : N/173483

[220] 申請日 Data de pedido : 2020/09/21

[730] 申請人 Requerente : 珠海碳雲智能科技有限公司
地址 Endereço : 中國廣東省珠海市橫琴新區寶華路6號105室-67701（集中辦公區）
國籍 Nacionalidade : 中國 Chinesa
活動 Actividade : 商業及工業 comercial e industrial

[511] 類別 Classe : 1

[511] 產品 Produtos : 研磨用輔助液、醋酸鹽（化學品）、醋化用細菌製劑、化學冷凝製劑、耐酸化學物質、外科繃帶用黏合製劑、活性碳、動植物蛋白原料、碘化蛋白、麥芽蛋白、酒精、乙醇、食物防腐用化學品、食品保藏用化學品、澱粉溶解化學品(脫膠劑)、鹽酸、動物蛋白（原料）、鹼（化學製劑）、生物化學催化劑、有機漂白化學品、防冷凝化學製劑、碳酸鹽、碳、碳酸、碳化物、碳化鈣、催化劑、工業用化學品、科學用化學製劑（非醫用或獸醫用）、化學試劑（非醫用或獸醫用）；非醫用、非獸醫用的實驗室分析用化學製劑；實驗室分析用化學物質（非醫用或非獸醫用）、醫藥製劑保存劑、低溫實驗製劑；非醫用、非獸醫用診斷製劑；蒸餾水、離子交換劑（化學製劑）、工業用酶製劑、氣體淨化劑、化學試紙、乙烷、乙醚、化學用酵素、殺菌劑用化學添加劑、化學用甲醛、乾冰（二氧化碳）、甘油酯、脂肪漂白化學品、食品防腐用油、碳水化合物、次氯酸蘇打、化學用碘、碘鹽、碘酸、化學用牛奶酵劑、汞、甲烷、防霉化學製劑、無機酸、氧、二氧化氫、蛋白質（原料）、科學用放射性元素、製冷劑、水楊酸、硝酸鉀、鹽類（化學製劑）、鈉、硫化物、鈉鹽（化學製劑）、尖晶石（化學製劑）、硫酸、表面活性劑、化學用小蘇打；非醫用、非獸醫用生物製劑；非醫用、非獸醫用細菌製劑；非醫用、非獸醫用細菌學研究製劑；非醫用、非獸醫用微生物培養基；非醫用、非獸醫用微生物製劑；過濾材料（化學製劑）。

[540] 商標 Marca :

碳云智能

[210] 編號 N.º : N/173488

[220] 申請日 Data de pedido : 2020/09/21

[730] 申請人 Requerente : 珠海碳雲智能科技有限公司

地址 Endereço : 中國廣東省珠海市橫琴新區寶華路6號105室-67701（集中辦公區）

國籍 Nacionalidade : 中國 Chinesa

活動 Actividade : 商業及工業 comercial e industrial

[511] 類別 Classe : 35

[511] 服務 Serviços : 商業管理輔助、商業詢價、張貼廣告、戶外廣告、進出口代理、商業信息代理、廣告傳播、職業介紹所、辦公機器和設備出租、會計、簿記、審計、商業管理和組織諮詢、人事管理諮詢、商業管理諮詢、貨物展出、直接郵件廣告、工商管理輔助、廣告材料更新、樣品散發、拍賣、市場分析、商業評估、商業調查、廣告材料出租、商業組織諮詢、廣告宣傳本的出版、廣告、廣告宣傳、無綫電廣告、無綫電商業廣告、商業研究、公共關係、電視廣告、商業櫥窗布置、廣告代理、商業管理顧問、市場研究、計算機文檔管理、商業專業諮詢、經濟預測、組織商業或廣告展覽、商業信息、民意測驗、人員招收、商業場所搬遷、廣告空間出租、替他人推銷、文秘、文字處理、通過郵購定單進行的廣告宣傳、飯店商業管理、將信息編入計算機數據庫、計算機數據庫信息系統化、組織商業或廣告交易會、複印機出租、計算機網絡上的在綫廣告、替他人採購（替其他企業購買商品或服務）、在計算機檔案中進行數據檢索（替他人）、通訊媒體上廣告時間的出租、自動售貨機出租、價格比較服務、為零售目的在通訊媒體上展示商品、為消費者提供商業信息和建議（消費者建議機構）、替他人預訂電訊服務、對購買定單進行行政處理、特許經營的商業管理、外購服務（商業輔助）、統計資料匯編、廣告版面設計、尋找贊助；藥用、獸醫用、衛生用製劑和醫療用品的零售服務；藥品零售或批發服務、藥用製劑零售或批發服務、醫療用品零售或批發服務。

[540] 商標 Marca :

碳云智能

---

[210] 編號 N.º : N/173491

[220] 申請日 Data de pedido : 2020/09/21

[730] 申請人 Requerente : 珠海碳雲智能科技有限公司

地址 Endereço : 中國廣東省珠海市橫琴新區寶華路6號105室-67701（集中辦公區）

國籍 Nacionalidade : 中國 Chinesa

活動 Actividade : 商業及工業 comercial e industrial

[511] 類別 Classe : 1

[511] 產品 Produtos : 研磨用輔助液、醋酸鹽（化學品）、醋化用細菌製劑、化學冷凝製劑、耐酸化學物質、外科繃帶用黏合製劑、活性碳、動植物蛋白原料、碘化蛋白、麥芽蛋白、酒精、乙醇、食物防腐用化學品、食品保藏用化學品、澱粉溶解化學品(脫膠劑)、鹽酸、動物蛋白（原料）、鹼（化學製劑）、生物化學催化劑、有機漂白化學品、防冷凝化學製劑、碳酸鹽、碳、碳酸、碳化物、碳化鈣、催化劑、工業用化學品、科學用化學製劑（非醫用或獸醫用）、化學試劑（非醫用或獸醫用）；非醫用、非獸醫用的實驗室分析用化學製劑；實驗室分析用化學物質（非醫用或非獸醫用）、醫藥製劑保存劑、低溫實驗製劑；非醫用、非獸醫用診斷製劑；蒸餾水、離子交換劑（化學製劑）、工業用酶製劑、氣體淨化劑、化學試紙、乙烷、乙醚、化學用酵素、殺菌劑用化學添加劑、化學用甲醛、乾冰（二氧化碳）、甘油酯、脂肪漂白化學品、食品防腐用油、碳水化合物、次氯酸蘇打、化學用碘、碘鹽、碘酸、化學用牛奶酵劑、汞、甲烷、防霉化學製劑、無機酸、氧、二氧化氫、蛋白質（原料）、科學用放射性元素、製冷劑、水楊酸、硝酸鉀、鹽類（化學製劑）、鈉、硫化物、鈉鹽（化學製劑）、尖晶石（化學製劑）、硫酸、表面活性劑、化學用小蘇打；非醫用、非獸醫用生物製劑；非醫用、非獸醫用細菌製劑；非醫用、非獸醫用細菌學研究製劑；非醫用、非獸醫用微生物培養基；非醫用、非獸醫用微生物製劑；過濾材料（化學製劑）。

[540] 商標 Marca :

iCarbonX

---

[210] 編號 N.º : N/173496

[220] 申請日 Data de pedido : 2020/09/21

[730] 申請人 Requerente : 珠海碳雲智能科技有限公司

地址 Endereço : 中國廣東省珠海市橫琴新區寶華路6號105室-67701（集中辦公區）

國籍 Nacionalidade : 中國 Chinesa

活動 Actividade : 商業及工業 comercial e industrial

[511] 類別 Classe : 35

[511] 服務 Serviços : 商業管理輔助、商業詢價、張貼廣告、戶外廣告、進出口代理、商業信息代理、廣告傳播、職業介紹所、辦公機器和設備出租、會計、簿記、審計、商業管理和組織諮詢、人事管理諮詢、商業管理諮詢、貨物展出、直接郵件廣告、工商管理輔助、廣告材料更新、樣品散發、拍賣、市場分析、商業評估、商業調查、廣告材料出租、商業組織諮詢、廣告宣傳本的出版、廣告、廣告宣傳、無綫電廣告、無綫電商業廣告、商業研究、公共關係、電視廣告、商業櫥窗布置、廣告代理、商業管理顧問、市場研究、計算機文檔管理、商業專業諮詢、經濟預測、組織商業或廣告展覽、商業信息、民意測驗、人員招收、商業場所搬遷、廣告空間出租、替他人推銷、文秘、文字處理、通過郵購定單進行的廣告宣傳、飯店商業管理、將信息編入計算機數據庫、計算機數據庫信息系統化、組織商業或廣告交易會、複印機出租、計算機網絡上的在綫廣告、替他人採購（替其他企業購買商品或服務）、在計算機檔案中進行數據檢索（替他人）、通訊媒體上廣告時間的出租、自動售貨機出租、價格比較服務、為零售目的在通訊媒體上展示商品、為消費者提供商業信息和建議（消費者

建議機構）、替他人預訂電訊服務、對購買定單進行行政處理、特許經營的商業管理、外購服務（商業輔助）、統計資料匯編、廣告版面設計、尋找贊助；藥用、獸醫用、衛生用製劑和醫療用品的零售服務；藥品零售或批發服務、藥用製劑零售或批發服務、醫療用品零售或批發服務。

[540] 商標 Marca :

iCarbonX

---

[210] 編號 N.º : N/173499

[220] 申請日 Data de pedido : 2020/09/21

[730] 申請人 Requerente : 珠海碳雲智能科技有限公司

地址 Endereço : 中國廣東省珠海市橫琴新區寶華路6號105室-67701（集中辦公區）

國籍 Nacionalidade : 中國 Chinesa

活動 Actividade : 商業及工業 comercial e industrial

[511] 類別 Classe : 1

[511] 產品 Produtos : 研磨用輔助液、醋酸鹽（化學品）、醋化用細菌製劑、化學冷凝製劑、耐酸化學物質、外科繃帶用黏合製劑、活性碳、動植物蛋白原料、碘化蛋白、麥芽蛋白、酒精、乙醇、食物防腐用化學品、食品保藏用化學品、澱粉溶解化學品(脫膠劑)、鹽酸、動物蛋白（原料）、鹼（化學製劑）、生物化學催化劑、有機漂白化學品、防冷凝化學製劑、碳酸鹽、碳、碳酸、碳化物、碳化鈣、催化劑、工業用化學品、科學用化學製劑（非醫用或獸醫用）、化學試劑（非醫用或獸醫用）；非醫用、非獸醫用的實驗室分析用化學製劑；實驗室分析用化學物質（非醫用或非獸醫用）、醫藥製劑保存劑、低溫實驗製劑；非醫用、非獸醫用診斷製劑；蒸餾水、離子交換劑（化學製劑）、工業用酶製劑、氣體淨化劑、化學試紙、乙烷、乙醚、化學用酵素、殺菌劑用化學添加劑、化學用甲醛、乾冰（二氧化碳）、甘油酯、脂肪漂白化學品、食品防腐用油、碳水化合物、次氯酸蘇打、化學用碘、碘鹽、碘酸、化學用牛奶酵劑、汞、甲烷、防霉化學製劑、無機酸、氧、二氧化氫、蛋白質（原料）、科學用放射性元素、製冷劑、水楊酸、硝酸鉀、鹽類（化學製劑）、鈉、硫化物、鈉鹽（化學製劑）、尖晶石（化學製劑）、硫酸、表面活性劑、化學用小蘇打；非醫用、非獸醫用生物製劑；非醫用、非獸醫用細菌製劑；非醫用、非獸醫用細菌學研究製劑；非醫用、非獸醫用微生物培養基；非醫用、非獸醫用微生物製劑；過濾材料（化學製劑）。

[540] 商標 Marca :

[210] 編號 N.º : N/173504

[220] 申請日 Data de pedido : 2020/09/21

[730] 申請人 Requerente : 珠海碳雲智能科技有限公司

地址 Endereço : 中國廣東省珠海市橫琴新區寶華路6號105室-67701（集中辦公區）

國籍 Nacionalidade : 中國 Chinesa

活動 Actividade : 商業及工業 comercial e industrial

[511] 類別 Classe : 35

[511] 服務 Serviços : 商業管理輔助、商業詢價、張貼廣告、戶外廣告、進出口代理、商業信息代理、廣告傳播、職業介紹所、辦公機器和設備出租、會計、簿記、審計、商業管理和組織諮詢、人事管理諮詢、商業管理諮詢、貨物展出、直接郵件廣告、工商管理輔助、廣告材料更新、樣品散發、拍賣、市場分析、商業評估、商業調查、廣告材料出租、商業組織諮詢、廣告宣傳本的出版、廣告、廣告宣傳、無綫電廣告、無綫電商業廣告、商業研究、公共關係、電視廣告、商業櫥窗布置、廣告代理、商業管理顧問、市場研究、計算機文檔管理、商業專業諮詢、經濟預測、組織商業或廣告展覽、商業信息、民意測驗、人員招收、商業場所搬遷、廣告空間出租、替他人推銷、文秘、文字處理、通過郵購定單進行的廣告宣傳、飯店商業管理、將信息編入計算機數據庫、計算機數據庫信息系統化、組織商業或廣告交易會、複印機出租、計算機網絡上的在綫廣告、替他人採購（替其他企業購買商品或服務）、在計算機檔案中進行數據檢索（替他人）、通訊媒體上廣告時間的出租、自動售貨機出租、價格比較服務、為零售目的在通訊媒體上展示商品、為消費者提供商業信息和建議（消費者建議機構）、替他人預訂電訊服務、對購買定單進行行政處理、特許經營的商業管理、外購服務（商業輔助）、統計資料匯編、廣告版面設計、尋找贊助；藥用、獸醫用、衛生用製劑和醫療用品的零售服務；藥品零售或批發服務、藥用製劑零售或批發服務、醫療用品零售或批發服務。

[540] 商標 Marca :

---

[210] 編號 N.º : N/173510

[220] 申請日 Data de pedido : 2020/09/21

[730] 申請人 Requerente : 天才力量國際有限公司

Genius Power International Limited

地址 Endereço : 英屬維爾京群島托多拉市路德鎮域咸區II瑞致達企業服務中心

Vistra Corporate Services Centre, Wickhams Cay II, Road Town, Tortola, VG1110, British Virgin Islands

國籍 Nacionalidade：英屬維爾京斯島 Ilhas Virgens Britânicas

活動 Actividade：商業及工業 comercial e industrial

[511] 類別 Classe：16

[511] 產品 Produtos：紙、紙板和不包括在其他類別中之紙製商品；印刷品；書籍裝訂材料；照片；文具；文具或家用之黏膠、文具或家用黏合劑和膠水；藝術用材料；畫布；畫架；繪畫用調色盤；造型材料；油畫刷；油漆滾筒；打字機和辦公室用品（儀器除外）；教學材料（儀器除外）；製圖板和工具；繪圖用具；水彩；包裝紙和包裝用塑料；紙袋和過濾器（濾紙）；塑膠袋；紙袋和塑膠袋；廚房紙巾和擦臉紙；紙漿黏土；塑膠保鮮膜；印刷鉛字；打印塊；日記本；紙和紙板製標籤；桌上型名片夾；通訊錄；膠台（文具）；文具或家用膠帶；相冊；年曆；週年紀念冊；公告卡；行事曆；美術用紙；藝術圖片和版畫；小冊子；圖書；簽名簿；嬰兒書籍；原子筆；行李識別紙標籤；廁所衛生紙；活頁資料夾；廚房吸油紙；書封和書套；書籤；名片；日曆；厚紙箱；卡片；支票簿和護照夾；兒童書籍；剪貼冊；告示牌（辦公用品）；化妝用削鉛筆機；削鉛筆機；自黏性標籤；索引編號機（文具）；蠟筆；行事日曆；日期簿；桌上型日曆；桌墊（辦公用品）；書桌套組（辦公用品）；桌上式文具櫃（辦公用品）；文件夾；教育書籍和出版物；婚禮手冊；練習簿；時尚和美容書籍；目錄；小冊；表格；使用手冊（說明書）；烹飪和食譜書籍；雜誌；宣傳單；期刊出版物；目錄；移印用圖樣；刺繡和裁縫樣式；計劃流程圖表；數據處理輸入出之表格；數據表；以紙或卡片形式之數據紀錄；禮品包裝紙；購物/禮物袋（紙製）；問候卡；明信片；參觀和公告卡；杯墊和餐墊（紙製）；插圖；報紙；信封；餐巾紙；紙製標籤；紙墊；紙製桌巾；紙製桌布；紙鎮；護照套；製衣模板；鉛筆；筆；個人行事曆；塑膠購物袋；海報；教學用之印刷品；工具書；筆記本；文具書寫紙和信封（印刷）；紙製桌巾；餐巾紙、禮品之裝箱包裝券、禮品標籤、桌墊（紙製）、紙製或塑膠桌布；支票簿和護照套；花盆套（紙製）；指套（辦公用品）；學校用品（文具）；黑板和白板；剪貼板；書寫工具、直尺、橡皮擦、吸墨紙；文件夾和活頁夾；便利貼、記事本、書擋、書籤；文具櫃（辦公用品）、抽屜襯裡（紙製）；複印機（辦公用品）；長尾夾（辦公用品）、裁紙刀、旗子（紙製）、垃圾袋（紙或塑膠製）、紙手帕、橡皮筋（辦公用品）；收信夾（辦公用品）、開信刀；碎紙機（辦公用品）、紙鎮；圖片、海報和肖像；郵票；面紙、衛生紙；包裝紙；濕紙巾；文件護貝機（辦公用品）、郵資蓋印機（辦公用品）；號碼機；手繪動畫用描圖紙；藝術書籍；議程表；漫畫；漫畫書；卡通漫畫；卡通漫畫書；卡通卡片；卡通用紙；卡通海報；卡通出版物；卡通[印刷品]；圖書；音樂會節目表；時尚書籍；指南（印刷品）；圖畫書；相冊；樂譜；出版書籍；餐廳指南（印刷品）；遊戲規則書；歌本；電玩策略指南（印刷品）；教學用書；寫作或繪畫用書；出版物（印刷品）；圖書；通訊本；指導和教學教材（儀器除外）；信頭（信紙）；信封；記事本；筆記本；期刊；雜誌（期刊）；供專題討論與座談研討會等之與社會和社區議題相關之課程印刷品；年度報告（印刷品）；紙；專欄文章（印刷品）；用於文具或家庭或藝術用途之黏合劑；書籍裝訂品和印刷紙；打字機和辦公用品（家具除外）；在飯店、診所、沙龍、洗衣店、補習班和學院等領域之記錄索引（印刷品）；國內外救濟與促進兒福以及人道援助發展相關之印刷宣傳材料；兒童書籍；兒童雜誌；兒童出版物；用於兒童教育活動的文具；用於兒童遊戲活動的文具；兒童繪畫板；鉛筆盒；兒童俱樂部雜誌；紙圍兜；照片[打印]；印刷之教育材料；教育書籍；筆、鉛筆；橡皮擦、鉛筆盒；紙或紙板製包裝材料；包裝用塑膠（不包括在其他類別中）；塑膠購物袋；包裝紙；印章（蓋章）；印台、紙製徽章；咖啡濾紙；菜單；餐廳菜單；菜單封面；電視節目指南（印刷品）；印刷出版物；宣傳旅遊、購物、餐飲、娛樂、景點、歷史、文化、渡假勝地和房地產之雜誌；塑膠和紙製文件夾；印刷廣告；封件夾（辦公用品）；小本子、傳單；購物指南（印刷品）；紀念手冊、塑膠紀念袋、紀念品塑膠提袋；紀念品海報；以上所有包括於第16類。

[540] 商標 Marca：

[300] 優先權 Prioridade：2020/03/26，中國香港 Hong Kong, China，編號N.º 305231628

---

[210] 編號 N.º：N/173520

[220] 申請日 Data de pedido：2020/09/21

[730] 申請人 Requerente：天才力量國際有限公司
Genius Power International Limited
地址 Endereço：英屬維爾京群島托多拉市路德鎮域咸區II瑞致達企業服務中心
Vistra Corporate Services Centre, Wickhams Cay II, Road Town, Tortola, VG1110, British Virgin Islands
國籍 Nacionalidade：英屬維爾京斯島 Ilhas Virgens Britânicas
活動 Actividade：商業及工業 comercial e industrial

[511] 類別 Classe：16

[511] 產品 Produtos：紙、紙板和不包括在其他類別中之紙製商品；印刷品；書籍裝訂材料；照片；文具；文具或家用之黏膠、文具或家用黏合劑和膠水；藝術用材料；畫布；畫架；繪畫用調色盤；造型材料；油畫刷；油漆滾筒；打字機和辦公室用品（儀器除外）；教學材料（儀器除外）；製圖板和工具；繪圖用具；水彩；包裝紙和包裝用塑料；紙袋和過濾器（濾紙）；塑膠袋；紙袋和塑膠袋；廚房紙巾和擦臉紙；紙漿黏土；塑膠保鮮膜；印刷鉛字；打印塊；日記本；紙和紙板製標籤；桌上型名片夾；通訊錄；膠台

（文具）；文具或家用膠帶；相冊；年曆；週年紀念冊；公告卡；行事曆；美術用紙；藝術圖片和版畫；小冊子；圖書；簽名簿；嬰兒書籍；原子筆；行李識別紙標籤；廁所衛生紙；活頁資料夾；廚房吸油紙；書封和書套；書籤；名片；日曆；厚紙箱；卡片；支票簿和護照夾；兒童書籍；剪貼冊；告示牌（辦公用品）；化妝用削鉛筆機；削鉛筆機；自黏性標籤；索引編號機（文具）；蠟筆；行事日曆；日期簿；桌上型日曆；桌墊（辦公用品）；書桌套組（辦公用品）；桌上式文具櫃（辦公用品）；文件夾；教育書籍和出版物；婚禮手冊；練習簿；時尚和美容書籍；目錄；小冊；表格；使用手冊（說明書）；烹飪和食譜書籍；雜誌；宣傳單；期刊出版物；目錄；移印用圖樣；刺繡和裁縫樣式；計劃流程圖表；數據處理輸入出之表格；數據表；以紙或卡片形式之數據紀錄；禮品包裝紙；購物/禮物袋（紙製）；問候卡；明信片；參觀和公告卡；杯墊和餐墊（紙製）；插圖；報紙；信封；餐巾紙；紙製標籤；紙墊；紙製桌巾；紙製桌布；紙鎮；護照套；製衣模板；鉛筆；筆；個人行事曆；塑膠購物袋；海報；教學用之印刷品；工具書；筆記本；文具書寫紙和信封（印刷）；紙製桌巾；餐巾紙、禮品之裝箱包裝券、禮品標籤、桌墊（紙製）、紙製或塑膠桌布；支票簿和護照套；花盆套（紙製）；指套（辦公用品）；學校用品（文具）；黑板和白板；剪貼板；書寫工具、直尺、橡皮擦、吸墨紙；文件夾和活頁夾；便利貼、記事本、書擋、書籤；文具櫃（辦公用品）、抽屜襯裡（紙製）；複印機（辦公用品）；長尾夾（辦公用品）、裁紙刀、旗子（紙製）、垃圾袋（紙或塑膠製）、紙手帕、橡皮筋（辦公用品）；收信夾（辦公用品）、開信刀；碎紙機（辦公用品）、紙鎮；圖片、海報和肖像；郵票；面紙、衛生紙；包裝紙；濕紙巾；文件護貝機（辦公用品）、郵資蓋印機（辦公用品）；號碼機；手繪動畫用描圖紙；藝術書籍；議程表；漫畫；漫畫書；卡通漫畫；卡通漫畫書；卡通卡片；卡通用紙；卡通海報；卡通出版物；卡通[印刷品]；圖書；音樂會節目表；時尚書籍；指南（印刷品）；圖畫書；相冊；樂譜；出版書籍；餐廳指南（印刷品）；遊戲規則書；歌本；電玩策略指南（印刷品）；教學用書；寫作或繪畫用書；出版物（印刷品）；圖書；通訊本；指導和教學教材（儀器除外）；信頭（信紙）；信封；記事本；筆記本；期刊；雜誌（期刊）；供專題討論與座談研討會等之與社會和社區議題相關之課程印刷品；年度報告（印刷品）；紙；專欄文章（印刷品）；用於文具或家庭或藝術用途之黏合劑；書籍裝訂品和印刷紙；打字機和辦公用品（家具除外）；在飯店、診所、沙龍、洗衣店、補習班和學院等領域之記錄索引（印刷品）；國內外救濟與促進兒福以及人道援助發展相關之印刷宣傳材料；兒童書籍；兒童雜誌；兒童出版物；用於兒童教育活動的文具；用於兒童遊戲活動的文具；兒童繪畫板；鉛筆盒；兒童俱樂部雜誌；紙圍兜；照片[打印] ；印刷之教育材料；教育書籍；筆、鉛筆；橡皮擦、鉛筆盒；紙或紙板製包裝材料；包裝用塑膠（不包括在其他類別中）；塑膠購物袋；包裝紙；印章（蓋章）；印台、紙製徽章；咖啡濾紙；菜單；餐廳菜單；菜單封面；電視節目指南（印刷品）；印刷出版物；宣傳旅遊、購物、餐飲、娛樂、景點、歷史、文化、渡假勝地和房地產之雜誌；塑膠和紙製文件夾；印刷廣告；封件夾（辦公用品）；小本子、傳單；購物指南（印刷品）；紀念手冊、塑膠紀念袋、紀念品塑膠提袋；紀念品海報；以上所有包括於第16類。

[540] 商標 Marca :

莫貓寶貝

[300] 優先權 Prioridade : 2020/03/26，中國香港 Hong Kong, China，編號N.º 305231646

---

[210] 編號 N.º : N/173530

[220] 申請日 Data de pedido : 2020/09/21

[730] 申請人 Requerente : 天才力量國際有限公司
Genius Power International Limited
地址 Endereço : 英屬維爾京群島托多拉市路德鎮域咸區II瑞致達企業服務中心
Vistra Corporate Services Centre, Wickhams Cay II, Road Town, Tortola, VG1110, British Virgin Islands
國籍 Nacionalidade : 英屬維爾京斯島 Ilhas Virgens Britânicas
活動 Actividade : 商業及工業 comercial e industrial

[511] 類別 Classe : 16

[511] 產品 Produtos : 紙、紙板和不包括在其他類別中之紙製商品；印刷品；書籍裝訂材料；照片；文具；文具或家用之黏膠、文具或家用黏合劑和膠水；藝術用材料；畫布；畫架；繪畫用調色盤；造型材料；油畫刷；油漆滾筒；打字機和辦公室用品（儀器除外）；教學材料（儀器除外）；製圖板和工具；繪圖用具；水彩；包裝紙和包裝用塑料；紙袋和過濾器（濾紙）；塑膠袋；紙袋和塑膠袋；廚房紙巾和擦臉紙；紙漿黏土；塑膠保鮮膜；印刷鉛字；打印塊；日記本；紙和紙板製標籤；桌上型名片夾；通訊錄；膠台（文具）；文具或家用膠帶；相冊；年曆；週年紀念冊；公告卡；行事曆；美術用紙；藝術圖片和版畫；小冊子；圖書；簽名簿；嬰兒書籍；原子筆；行李識別紙標籤；廁所衛生紙；活頁資料夾；廚房吸油紙；書封和書套；書籤；名片；日曆；厚紙箱；卡片；支票簿和護照夾；兒童書籍；剪貼冊；告示牌（辦公用品）；化妝用削鉛筆機；削鉛筆機；自黏性標籤；索引編號機（文具）；蠟筆；行事日曆；日期簿；桌上型日曆；桌墊（辦公用品）；書桌套組（辦公用品）；桌上式文具櫃（辦公用品）；文件夾；教育書籍和出版物；婚禮手冊；練習簿；時尚和美容書籍；目錄；小冊；表格；使用手冊（說明書）；烹飪和食譜書籍；雜誌；宣傳單；期刊出版物；目錄；移印用圖樣；刺繡和裁縫樣式；計劃流程圖表；數據處理輸入出之表格；數據表；以紙或卡片形式之數據紀錄；禮品包裝紙；購物/禮物袋（紙製）；問候卡；明信片；參觀和公告卡；杯墊和餐墊（紙製）；插圖；報紙；信封；餐巾紙；紙製標籤；紙墊；紙製桌巾；

紙製桌布；紙鎮；護照套；製衣模板；鉛筆；筆；個人行事曆；塑膠購物袋；海報；教學用之印刷品；工具書；筆記本；文具書寫紙和信封（印刷）；紙製桌巾；餐巾紙、禮品之裝箱包裝券、禮品標籤、桌墊（紙製）、紙製或塑膠桌布；支票簿和護照套；花盆套（紙製）；指套（辦公用品）；學校用品（文具）；黑板和白板；剪貼板；書寫工具、直尺、橡皮擦、吸墨紙；文件夾和活頁夾；便利貼、記事本、書擋、書籤；文具櫃（辦公用品）、抽屜襯裡（紙製）；複印機（辦公用品）；長尾夾（辦公用品）、裁紙刀、旗子（紙製）、垃圾袋（紙或塑膠製）、紙手帕、橡皮筋（辦公用品）；收信夾（辦公用品）、開信刀；碎紙機（辦公用品）、紙鎮；圖片、海報和肖像；郵票；面紙、衛生紙；包裝紙；濕紙巾；文件護貝機（辦公用品）、郵資蓋印機（辦公用品）；號碼機；手繪動畫用描圖紙；藝術書籍；議程表；漫畫；漫畫書；卡通漫畫；卡通漫畫書；卡通卡片；卡通用紙；卡通海報；卡通出版物；卡通[印刷品]；圖書；音樂會節目表；時尚書籍；指南（印刷品）；圖畫書；相冊；樂譜；出版書籍；餐廳指南（印刷品）；遊戲規則書；歌本；電玩策略指南（印刷品）；教學用書；寫作或繪畫用書；出版物（印刷品）；圖書；通訊本；指導和教學教材（儀器除外）；信頭（信紙）；信封；記事本；筆記本；期刊；雜誌（期刊）；供專題討論與座談研討會等之與社會和社區議題相關之課程印刷品；年度報告（印刷品）；紙；專欄文章（印刷品）；用於文具或家庭或藝術用途之黏合劑；書籍裝訂品和印刷紙；打字機和辦公用品（家具除外）；在飯店、診所、沙龍、洗衣店、補習班和學院等領域之記錄索引（印刷品）；國內外救濟與促進兒福以及人道援助發展相關之印刷宣傳材料；兒童書籍；兒童雜誌；兒童出版物；用於兒童教育活動的文具；用於兒童遊戲活動的文具；兒童繪畫板；鉛筆盒；兒童俱樂部雜誌；紙圍兜；照片[打印] ；印刷之教育材料；教育書籍；筆、鉛筆；橡皮擦、鉛筆盒；紙或紙板製包裝材料；包裝用塑膠（不包括在其他類別中）；塑膠購物袋；包裝紙；印章（蓋章）；印台、紙製徽章；咖啡濾紙；菜單；餐廳菜單；菜單封面；電視節目指南（印刷品）；印刷出版物；宣傳旅遊、購物、餐飲、娛樂、景點、歷史、文化、渡假勝地和房地產之雜誌；塑膠和紙製文件夾；印刷廣告；封件夾（辦公用品）；小本子、傳單；購物指南（印刷品）；紀念手冊、塑膠紀念袋、紀念品塑膠提袋；紀念品海報；以上所有包括於第16類。

[540] 商標 Marca :

MOK-A-BYE KITTY

[300] 優先權 Prioridade : 2020/03/26，中國香港 Hong Kong, China，編號N.º 305231655

---

[210] 編號 N.º : N/173540

[220] 申請日 Data de pedido : 2020/09/21

[730] 申請人 Requerente : 天才力量國際有限公司
Genius Power International Limited
地址 Endereço : 英屬維爾京群島托多拉市路德鎮域咸區II瑞致達企業服務中心
Vistra Corporate Services Centre, Wickhams Cay II, Road Town, Tortola, VG1110, British Virgin Islands
國籍 Nacionalidade : 英屬維爾京斯島 Ilhas Virgens Britânicas
活動 Actividade : 商業及工業 comercial e industrial

[511] 類別 Classe : 16

[511] 產品 Produtos : 紙、紙板和不包括在其他類別中之紙製商品；印刷品；書籍裝訂材料；照片；文具；文具或家用之黏膠、文具或家用黏合劑和膠水；藝術用材料；畫布；畫架；繪畫用調色盤；造型材料；油畫刷；油漆滾筒；打字機和辦公室用品（儀器除外）；教學材料（儀器除外）；製圖板和工具；繪圖用具；水彩；包裝紙和包裝用塑料；紙袋和過濾器（濾紙）；塑膠袋；紙袋和塑膠袋；廚房紙巾和擦臉紙；紙漿黏土；塑膠保鮮膜；印刷鉛字；打印塊；日記本；紙和紙板製標籤；桌上型名片夾；通訊錄；膠台（文具）；文具或家用膠帶；相冊；年曆；週年紀念冊；公告卡；行事曆；美術用紙；藝術圖片和版畫；小冊子；圖書；簽名簿；嬰兒書籍；原子筆；行李識別紙標籤；廁所衛生紙；活頁資料夾；廚房吸油紙；書封和書套；書籤；名片；日曆；厚紙箱；卡片；支票簿和護照夾；兒童書籍；剪貼冊；告示牌（辦公用品）；化妝用削鉛筆機；削鉛筆機；自黏性標籤；索引編號機（文具）；蠟筆；行事日曆；日期簿；桌上型日曆；桌墊（辦公用品）；書桌套組（辦公用品）；桌上式文具櫃（辦公用品）；文件夾；教育書籍和出版物；婚禮手冊；練習簿；時尚和美容書籍；目錄；小冊；表格；使用手冊（說明書）；烹飪和食譜書籍；雜誌；宣傳單；期刊出版物；目錄；移印用圖樣；刺繡和裁縫樣式；計劃流程圖表；數據處理輸入出之表格；數據表；以紙或卡片形式之數據紀錄；禮品包裝紙；購物/禮物袋（紙製）；問候卡；明信片；參觀和公告卡；杯墊和餐墊（紙製）；插圖；報紙；信封；餐巾紙；紙製標籤；紙墊；紙製桌巾；紙製桌布；紙鎮；護照套；製衣模板；鉛筆；筆；個人行事曆；塑膠購物袋；海報；教學用之印刷品；工具書；筆記本；文具書寫紙和信封（印刷）；紙製桌巾；餐巾紙、禮品之裝箱包裝券、禮品標籤、桌墊（紙製）、紙製或塑膠桌布；支票簿和護照套；花盆套（紙製）；指套（辦公用品）；學校用品（文具）；黑板和白板；剪貼板；書寫工具、直尺、橡皮擦、吸墨紙；文件夾和活頁夾；便利貼、記事本、書擋、書籤；文具櫃（辦公用品）、抽屜襯裡（紙製）；複印機（辦公用品）；長尾夾（辦公用品）、裁紙刀、旗子（紙製）、垃圾袋（紙或塑膠製）、紙手帕、橡皮筋（辦公用品）；收信夾（辦公用品）、開信刀；碎紙機（辦公用品）、紙鎮；圖片、海報和肖像；郵票；面紙、衛生紙；包裝紙；濕紙巾；文件護貝機（辦公用品）、郵資蓋印機（辦公用品）；號碼機；手繪動畫用描圖紙；藝術書籍；議程表；漫畫；漫畫書；卡通漫畫；卡通漫畫書；卡通卡片；卡通用紙；卡通海報；卡通出版物；卡通[印刷品]；圖書；音樂會節目表；時尚書籍；指南（印刷品）；圖畫書；相冊；樂

譜；出版書籍；餐廳指南（印刷品）；遊戲規則書；歌本；電玩策略指南（印刷品）；教學用書；寫作或繪畫用書；出版物（印刷品）；圖書；通訊本；指導和教學教材（儀器除外）；信頭（信紙）；信封；記事本；筆記本；期刊；雜誌（期刊）；供專題討論與座談研討會等之與社會和社區議題相關之課程印刷品；年度報告（印刷品）；紙；專欄文章（印刷品）；用於文具或家庭或藝術用途之黏合劑；書籍裝訂品和印刷紙；打字機和辦公用品（家具除外）；在飯店、診所、沙龍、洗衣店、補習班和學院等領域之記錄索引（印刷品）；國內外救濟與促進兒福以及人道援助發展相關之印刷宣傳材料；兒童書籍；兒童雜誌；兒童出版物；用於兒童教育活動的文具；用於兒童遊戲活動的文具；兒童繪畫板；鉛筆盒；兒童俱樂部雜誌；紙圍兜；照片[打印] ；印刷之教育材料；教育書籍；筆、鉛筆；橡皮擦、鉛筆盒；紙或紙板製包裝材料；包裝用塑膠（不包括在其他類別中）；塑膠購物袋；包裝紙；印章（蓋章）；印台、紙製徽章；咖啡濾紙；菜單；餐廳菜單；菜單封面；電視節目指南（印刷品）；印刷出版物；宣傳旅遊、購物、餐飲、娛樂、景點、歷史、文化、渡假勝地和房地產之雜誌；塑膠和紙製文件夾；印刷廣告；封件夾（辦公用品）；小本子、傳單；購物指南（印刷品）；紀念手冊、塑膠紀念袋、紀念品塑膠提袋；紀念品海報；以上所有包括於第16類。

[540] 商標 Marca :

莫猫宝貝
MUK-A-BYE KITTY

[300] 優先權 Prioridade : 2020/03/26，中國香港 Hong Kong, China，編號N.º 305231664

---

[210] 編號 N.º : N/173549

[220] 申請日 Data de pedido : 2020/09/21

[730] 申請人 Requerente : 莫理士愛心行動基金有限公司
Morris Charity Initiative Limited
地址 Endereço : 香港九龍長沙灣永康街77號環薈中心19樓1901-05室
1901-05, 19/F., CEO Tower, 77 Wing Hong Street, Cheung Sha Wan, Kowloon Hong Kong SAR
國籍 Nacionalidade : 根據香港法例成立 Constituída segundo as leis de H.K.
活動 Actividade : 商業及工業 comercial e industrial

[511] 類別 Classe : 36

[511] 服務 Serviços : 安排和組織慈善募捐[為他人]；慈善募捐；慈善收款代理服務；收款和管理慈善基金；為國際救援計劃的慈善籌款；慈善獎學金籌集以及人道主義和文化交流方案的資金籌集；與教育、宗教、社會福利服務、減輕貧困和金融事務有關的慈善基金籌款；管理慈善基金；通過手作毯子捐贈的慈善基金籌款服務；透過廣播和網際網路提供慈善公益募款相關活動（貨幣事務）之財務資訊；透過網頁提供慈善公益募款相關活動（貨幣事務）之財務資訊；醫療和健康照護有關之慈善籌款服務；慈善組織和慈善活動有關的財務資訊；慈善用途的捐贈和財務資助；財務贊助；慈善籌款服務；以提供食物、衣物和醫療用品為目的之慈善資金募捐；幫助兒童的金援資助；國際學生交換計劃的財務贊助；慈善基金的財務管理和監督；慈善基金的派送與分配（財務管理）；信用卡和簽帳卡服務；以促進慈善捐款為目的之財務規劃；提供公司捐款和員工薪資捐款有關的財務資訊；提供對兒童及其家庭的經濟援助；信用諮詢服務；提供信用相關建議；安排財務支付醫療費用；提供各種賽事之財務贊助；在文化、運動和研究領域提供金援贊助；為文化和教育目的舉辦之博覽會、秀場和展覽會提供金援贊助；有關教育獎學金、研究獎金和人道主義補助的財務顧問和諮詢服務；以慈善、宗教和人道主義為目的之用品和商品或材料之慈善資金捐贈募集；為獎學金、研究金、人道主義補助、文化和教育計劃提供資金；由電腦軟體提供之信用資訊服務；支付代理服務；電子繳費作業服務；支付作業服務；電子信用服務；提供財務資金贊助和教育資金贊助；慈善活動和文化計劃領域之財務贊助；舉辦中醫、西醫、輔助醫學和社會及社區議題之座談會、研討會和會議的資金贊助；有關醫學、社會和社區議題之座談會、研討會和會議的資金贊助；有關醫學、教育和文化領域的展覽之資金贊助；慈善活動和文化節目的資金贊助；用於動物的領養及開發、研究和保護動物、植物、景觀、土壤、空氣和水的募資服務；提供給兒童和年輕人之住宿服務（提供住房住宿）；為殘疾人士提供之住宿服務（提供住房住宿）；線上慈善募款服務；通過電信提供與慈善（貨幣事務）、公益和募款活動和事件相關的財務資訊；以電腦為工具提供與慈善（貨幣事務）、公益和募款活動相關的財務資訊；慈善基金之財務管理；不動產規劃（財務安排）；與促進兒童福利和人道援助與發展有關之慈善募款，包括慈善募款；與上述服務有關的顧問、資訊和諮詢服務；以上所有包括在第36類。

[540] 商標 Marca :

Morris Charity Initiative
莫理士愛心行動基金

[591] 商標顏色 Cores de marca : 黑色及白色（如圖所示）。

[300] 優先權 Prioridade : 2020/03/30，中國香港 Hong Kong, China，編號N.º 305234256

---

[210] 編號 N.º : N/173633

[220] 申請日 Data de pedido : 2020/09/24

[730] 申請人 Requerente : 誠光貿易有限公司
AGÊNCIA COMERCIAL SENG KUONG DA VITTÓRIO, LIMITADA
地址 Endereço : Avenida Son On, 433-467B, Pac On Lote 6, r/c, Taipa, em Macau
國籍 Nacionalidade : 根據澳門法例成立 Constituída segundo as leis de Macau

活動 Actividade : 商業及工業 comercial e industrial

[511] 類別 Classe : 3

[511] 產品 Produtos : 洗潔精；肥皂；清潔劑；去污劑；洗擦劑；除油漆及光亮劑；地板清潔劑；混凝土、木板及天然石清潔劑。

[540] 商標 Marca :

---

[210] 編號 N.º : N/173634

[220] 申請日 Data de pedido : 2020/09/24

[730] 申請人 Requerente : 誠光貿易有限公司
AGÊNCIA COMERCIAL SENG KUONG DA VITTÓRIO, LIMITADA
地址 Endereço : Avenida Son On, 433-467B, Pac On Lote 6, r/c, Taipa, em Macau
國籍 Nacionalidade : 根據澳門法例成立 Constituída segundo as leis de Macau
活動 Actividade : 商業及工業 comercial e industrial

[511] 類別 Classe : 3

[511] 產品 Produtos : 漂白劑及其他洗衣用物料；去污劑；洗擦劑；除油漆及光亮劑；地板清潔劑；混凝土、木板及天然石清潔劑。

[540] 商標 Marca :

---

[210] 編號 N.º : N/173637

[220] 申請日 Data de pedido : 2020/09/25

[730] 申請人 Requerente : 凌芷欣
LING CHI IAN
地址 Endereço : 澳門氹仔永誠街36號德福海景花園碧濤閣4樓J
國籍 Nacionalidade : 中國 Chinesa
活動 Actividade : 商業 comercial

[511] 類別 Classe : 3

[511] 產品 Produtos : 浴液，浴鹽，洗澡用化妝品，洗面奶，芳香劑（香精油），帶香味的水，香精油，乾花瓣與香料混合物（香料）。

[540] 商標 Marca :

[591] 商標顏色 Cores de marca : 綠色、黑色，如圖所示。

[210] 編號 N.º : N/173649

[220] 申請日 Data de pedido : 2020/09/28

[730] 申請人 Requerente : PATRICIA MARIA GRANJA D'ALMEIDA
地址 Endereço : Avenida do Atlântico, 119, 2705-287 Colares, Portugal
國籍 Nacionalidade : 葡萄牙 Portuguesa
活動 Actividade : 商業及工業 comercial e industrial

[511] 類別 Classe : 30

[511] 產品 Produtos : Aletrias [massas]; arroz doce; bebida à base de chá; bebidas à base de cacau; bebidas à base de chocolate; bebidas de cacau com leite; bebidas de café com leite; bebidas de chocolate com leite; biscoitos; biscoitos amanteigados [petits-beurre]; biscoitos de malte; bolos; bolos de arroz; bombons [doçaria]; brioches; café; caramelos[doçaria]; chá; chocolate; confeitaria à base de amêndoa; confeitaria à base de amendoim; confeitaria de fruta cristalizada; creme inglês; doces [confeitaria] para decoração de árvores de natal; farinha; farinha de amêndoa; farinha de aveia;farinha de milho; fondants [confeitaria]; gelados alimentares; gelados [sorvetes]; geleia real; gelo, natural ou artificial; gelo para refrescar; gomas de mascar [pastilhas]; hamburgueres de queijo cheeseburgers [sanduíches]; iced, tea [chá gelado]; iogurte gelado [gelados alimentares]; macarons [bolinhos de massapão]; massa de pasteleiro; massa para bolos [pastelaria]; mel; melaço; mousses de chocolate; mousses de sobremesa [confeitaria]; muesli; pãezinhos; panquecas [crepes]; pão; pão ázimo [asmo]; pão de especiarias [pão de gengibre]; pasta de amêndoa; pastéis; pastilhas [confeitaria]; petits four [pastelaria]; pizzas; pralinés [bombons]; produtos de confeitaria; produtos de pastelaria; pudins; quiches; rebuçados de menta; sanduíches; snacks à de arroz; snacks à de base de cerais; sorvetes [gelados]; sucedâneos do café; tacos [alimentação]; tartes; tartes de carne [empadas de carne]; tartes [empadas]; tortas de primavera; tortilhas; tostas waffles [gaufres].

[540] 商標 Marca :

---

[210] 編號 N.º : N/173650

[220] 申請日 Data de pedido : 2020/09/28

[730] 申請人 Requerente : PATRICIA MARIA GRANJA D'ALMEIDA
地址 Endereço : Avenida do Atlântico, 119, 2705-287 Colares, Portugal

國籍 Nacionalidade : 葡萄牙 Portuguesa
活動 Actividade : 商業及工業 comercial e industrial

[511] 類別 Classe : 43

[511] 服務 Serviços : Cafés; preparação de alimentos e bebidas para consumo imediato; preparação e fornecimento de alimentação e bebidas para consumo imediato; preparação e fornecimento de alimentos e bebidas para consumo dentro e fora das instalações; preparação e fornecimento de alimentos e bebidas para consumo em estabelecimenlos de venda a retalho; prestação de serviços de bar; prestação de serviços de restauração; restaurants; restaurantes de self-service; restaurantes para turistas; serviço de alimentação e bebidas em restaurantes e bares; serviço de alimentação e bebidas em bistros; serviços de alimentação e bebidas para clientes; serviços de alimentação e bebidas para clientes de restaurants; serviços de alimentação e bebidas take-away; serviços de alimentos e bebidas em cibercafés; serviços de alimentos e bebidas em pastelarias; serviços de bar; serviços de bar e restaurante; serviços de bebidas álcoolicas; serviços de café, cafeteria e restaurantes; serviços de café móvel para fornecimento de alimentação e bebidas; serviços de cafés e restaurantes; serviços de cafeteria e restaurantes; serviços de casas da chá; serviços de casas de chá e de café; serviços de casas de sumos e de café; serviços de comida take-away; serviços de fast-food take-away; snack-bares.

[540] 商標 Marca :

RAMALHÃO

---

[210] 編號 N.º : N/173701

[220] 申請日 Data de pedido : 2020/09/23

[730] 申請人 Requerente : HERMES INTERNATIONAL
地址 Endereço : 24, rue du Faubourg Saint Honoré, 75008 Paris, França
國籍 Nacionalidade : 法國 Francesa
活動 Actividade : 商業 comercial

[511] 類別 Classe : 3

[511] 產品 Produtos : Perfumes, produtos de perfumaria, águas de toilette, água perfumada, água de colónia, óleos essenciais para uso pessoal, cosméticos, preparações para maquilhagem, loções cosméticas para corpo, loções para o cabelo, sabões para fins cosméticos, desodorizantes para uso pessoal, géis de banho, géis de duche, champôs, cremes de beleza para o corpo.

[540] 商標 Marca :

VIOLETTE VOLYNKA

[300] 優先權 Prioridade : 2020/03/25，法國 França，編號 N.º 204634717

---

[210] 編號 N.º : N/173706

[220] 申請日 Data de pedido : 2020/09/24

[730] 申請人 Requerente : CMIP Limited
地址 Endereço : 香港銅鑼灣禮頓道77號禮頓中心16樓1603 及1605室
國籍 Nacionalidade : 英屬維爾京斯島 Ilhas Virgens Britânicas
活動 Actividade : 商業 comercial

[511] 類別 Classe : 3

[511] 產品 Produtos : 面霜；化妝水；乳液；潤膚液；防曬劑；眼霜；眼膠；卸妝劑；肌膚保養液；面膜；護膚保養品；人體用清潔劑；假睫毛；睫毛用化妝製劑；美容面膜；化妝劑；成套化妝用品；化妝品；化妝用棉絨；化妝品清洗劑；化妝用油；梳妝用品；護膚用化妝劑；化妝粉；烏髮乳；生髮油；牙膏；洗髮劑；護髮素；減肥用化妝品。

[540] 商標 Marca :

艾素菲

---

[210] 編號 N.º : N/173707

[220] 申請日 Data de pedido : 2020/09/24

[730] 申請人 Requerente : CMIP Limited
地址 Endereço : 香港銅鑼灣禮頓道77號禮頓中心16樓1603 及1605室
國籍 Nacionalidade : 英屬維爾京斯島 Ilhas Virgens Britânicas
活動 Actividade : 商業 comercial

[511] 類別 Classe : 35

[511] 服務 Serviços : 廣告；進出口代理；樣品散發；商業管理和組織諮詢；市場分析；組織商業或廣告展覽；化妝品、清潔用品、個人清潔用品之零售和批發；替他人推銷產品；人事管理諮詢；商業櫥窗佈置；替他人作採購商品或服務。

[540] 商標 Marca :

艾素菲

[210] 編號 N.º : N/173708

[220] 申請日 Data de pedido : 2020/09/24

[730] 申請人 Requerente : CMIP Limited

地址 Endereço : 香港銅鑼灣禮頓道77號禮頓中心16樓1603 及1605室

國籍 Nacionalidade : 英屬維爾京斯島 Ilhas Virgens Britânicas

活動 Actividade : 商業 comercial

[511] 類別 Classe : 44

[511] 服務 Serviços : 美容服務；醫療服務；藥劑師配藥服務；美容師服務；醫療護理；美容院；醫療診所；整形外科；按摩；蒸氣浴；療養院；頭髮移植；牙科；醫院；健康諮詢；手腳護理服務；指甲美容諮詢顧問；桑拿浴；皮膚保養；中醫藥美容院服務。

[540] 商標 Marca :

---

[210] 編號 N.º : N/173737

[220] 申請日 Data de pedido : 2020/09/25

[730] 申請人 Requerente : 日經國際貿易有限公司 RIJING INTERNATIONAL TRADING LIMITED

地址 Endereço : 香港九龍九龍灣宏光道39號宏天廣場23樓2303室

Flat/rm 03, 23/F, Skyline Tower, 39 Wang Kwong Road, Kowloon Bay, Hong Kong

國籍 Nacionalidade : 根據香港法例成立 Constituída segundo as leis de H.K.

活動 Actividade : 商業及工業 comercial e industrial

[511] 類別 Classe : 10

[511] 產品 Produtos : 按摩器；美容用按摩器；電氣美容儀器；理療用發光二極體面罩；超音波洗顏器；超音波潔膚儀；吸粉刺機；按摩用手套；電動按摩器；醫療用口罩；醫療用衛生口罩；醫療用防護面罩；口罩調節器；失眠用催眠枕頭；靜脈曲張用長襪；彈性繃帶；束腹帶；醫療用冷敷貼布；熱敷眼罩（醫療用）。

[540] 商標 Marca :

---

[210] 編號 N.º : N/173757

[220] 申請日 Data de pedido : 2020/09/28

[730] 申請人 Requerente : 山東泰山瑞豹複合材料有限公司

地址 Endereço : 中國山東省樂陵市躍馬河北側、四號路西側

國籍 Nacionalidade : 中國 Chinesa

活動 Actividade : 商業及工業 comercial e industrial

[511] 類別 Classe : 12

[511] 產品 Produtos : 小汽車；電動運載工具；槳；船；公共汽車；汽車；汽艇；大客車；自行車；水上飛機；自行車車把；自行車車閘；自行車輪圈；嬰兒車；自行車曲柄；自行車輻條；輪椅；自行車用護衣裝置；自行車車座；機動自行車；自行車車架；電動自行車；三輪腳踏車。

[540] 商標 Marca :

---

[210] 編號 N.º : N/173866

[220] 申請日 Data de pedido : 2020/09/29

[730] 申請人 Requerente : SYNGENTA PARTICIPATIONS AG

地址 Endereço : Rosentalstrasse 67, 4058 Basel, Switzerland

國籍 Nacionalidade : 瑞士 Suíça

活動 Actividade : 商業及工業 comercial e industrial

[511] 類別 Classe : 1

[511] 產品 Produtos : Ingrediente químico activo para uso na fabricação de fungicidas, herbicidas, insecticidas, nematicidas; produtos químicos utilizados na agricultura, horticultura e silvicultura; bioestimulantes para plantas; preparações para melhoramento de colheitas; preparações para fortificação de plantas; preparações químicas e/ou biológicas para gestão de períodos de stress em plantas; preparações para a regularização do crescimento das plantas; preparações químicas para o tratamento de sementes; adjuvantes sem serem para usos médicos ou veterinários; genes de sementes para a produção agrícola.

[540] 商標 Marca :

---

[210] 編號 N.º : N/173867

[220] 申請日 Data de pedido : 2020/09/29

[730] 申請人 Requerente : SYNGENTA PARTICIPATIONS AG

地址 Endereço : Rosentalstrasse 67, 4058 Basel, Switzerland

國籍 Nacionalidade : 瑞士 Suíça

活動 Actividade : 商業及工業 comercial e industrial

[511] 類別 Classe : 5

[511] 產品 Produtos : Preparações para destruição de vermes; fungicidas, herbicidas, insecticidas, nematicidas.

[540] 商標 Marca :

先正达集团中国
Syngenta Group China

---

[210] 編號 N.º : N/173868
[220] 申請日 Data de pedido : 2020/09/29
[730] 申請人 Requerente : SYNGENTA PARTICIPATIONS AG
地址 Endereço : Rosentalstrasse 67, 4058 Basel, Switzerland
國籍 Nacionalidade : 瑞士 Suíça
活動 Actividade : 商業及工業 comercial e industrial
[511] 類別 Classe : 16
[511] 產品 Produtos : Materiais de embalagem em plástico, apenas para produtos químicos para uso na agricultura; papel e cartão; impressos; folhas, películas e sacos de plástico para embrulho e embalagem.
[540] 商標 Marca :

先正达集团中国
Syngenta Group China

---

[210] 編號 N.º : N/173871
[220] 申請日 Data de pedido : 2020/09/29
[730] 申請人 Requerente : SYNGENTA PARTICIPATIONS AG
地址 Endereço : Rosentalstrasse 67, 4058 Basel, Switzerland
國籍 Nacionalidade : 瑞士 Suíça
活動 Actividade : 商業及工業 comercial e industrial
[511] 類別 Classe : 44
[511] 服務 Serviços : Serviços de agricultura, horticultura e silvicultura; serviços e assessoria relacionados com plantação de sementes, cultivo de plantas e proteção de colheitas; fornecimento de informações e oferta de serviços de consultadoria e assessoria, tudo nas áreas de agricultura, horticultura, silvicultura, vinicultura, arboricultura, jardinagem comercial, cultivo de frutas, cultivo de sementes, cultivo e proteção de sementes.
[540] 商標 Marca :

先正达集团中国
Syngenta Group China

---

[210] 編號 N.º : N/173872
[220] 申請日 Data de pedido : 2020/09/29
[730] 申請人 Requerente : SYNGENTA PARTICIPATIONS AG
地址 Endereço : Rosentalstrasse 67, 4058 Basel, Switzerland
國籍 Nacionalidade : 瑞士 Suíça
活動 Actividade : 商業及工業 comercial e industrial
[511] 類別 Classe : 1
[511] 產品 Produtos : Ingrediente químico activo para uso na fabricação de fungicidas, herbicidas, insecticidas, nematicidas; produtos químicos utilizados na agricultura, horticultura e silvicultura; bioestimulantes para plantas; preparações para melhoramento de colheitas; preparações para fortificação de plantas; preparações químicas e/ou biológicas para gestão de períodos de stress em plantas; preparações para a regularização do crescimento das plantas; preparações químicas para o tratamento de sementes; adjuvantes sem serem para usos médicos ou veterinários; genes de sementes para a produção agrícola.
[540] 商標 Marca :

Syngenta Group
先正达集团

---

[210] 編號 N.º : N/173873
[220] 申請日 Data de pedido : 2020/09/29
[730] 申請人 Requerente : SYNGENTA PARTICIPATIONS AG
地址 Endereço : Rosentalstrasse 67, 4058 Basel, Switzerland
國籍 Nacionalidade : 瑞士 Suíça
活動 Actividade : 商業及工業 comercial e industrial
[511] 類別 Classe : 5
[511] 產品 Produtos : Preparações para destruição de vermes; fungicidas, herbicidas, insecticidas, nematicidas.
[540] 商標 Marca :

Syngenta Group
先正达集团

---

[210] 編號 N.º : N/173874
[220] 申請日 Data de pedido : 2020/09/29
[730] 申請人 Requerente : SYNGENTA PARTICIPATIONS AG
地址 Endereço : Rosentalstrasse 67, 4058 Basel, Switzerland
國籍 Nacionalidade : 瑞士 Suíça
活動 Actividade : 商業及工業 comercial e industrial
[511] 類別 Classe : 16
[511] 產品 Produtos : Materiais de embalagem em plástico, apenas para produtos químicos para uso na agricultu-

ra; papel e cartão; impressos; folhas, películas e sacos de plástico para embrulho e embalagem.

[540] 商標 Marca :

Syngenta Group
先正达集团

---

[210] 編號 N.º : N/173877

[220] 申請日 Data de pedido : 2020/09/29

[730] 申請人 Requerente : SYNGENTA PARTICIPATIONS AG

地址 Endereço : Rosentalstrasse 67, 4058 Basel, Switzerland

國籍 Nacionalidade : 瑞士 Suíça

活動 Actividade : 商業及工業 comercial e industrial

[511] 類別 Classe : 44

[511] 服務 Serviços : Serviços de agricultura, horticultura e silvicultura; serviços e assessoria relacionados com plantação de sementes, cultivo de plantas e proteção de colheitas; fornecimento de informações e oferta de serviços de consultadoria e assessoria, tudo nas áreas de agricultura, horticultura, silvicultura, vinicultura, arboricultura, jardinagem comercial, cultivo de frutas, cultivo de sementes, cultivo e proteção de sementes.

[540] 商標 Marca :

Syngenta Group
先正达集团

---

[210] 編號 N.º : N/173904

[220] 申請日 Data de pedido : 2020/09/30

[730] 申請人 Requerente : 成都玖星食品有限公司

地址 Endereço : 中國四川省成都市青羊區草堂北支路56號2幢1層10號

國籍 Nacionalidade : 中國 Chinesa

活動 Actividade : 商業及工業 comercial e industrial

[511] 類別 Classe : 31

[511] 產品 Produtos : 鮮水果；動物食品；新鮮蔬菜；蘑菇繁殖菌；貝殼類動物（活的）；種家禽；孵化蛋（已受精）；牲畜飼料；小麥；活魚。

[540] 商標 Marca :

玖星食

[591] 商標顏色 Cores de marca : 綠色、橘黃色及黑色，如圖所示。

[210] 編號 N.º : N/173938

[220] 申請日 Data de pedido : 2020/09/30

[730] 申請人 Requerente : Dynamic Intelligent Holdings Limited

地址 Endereço : Room 702, 7/F., Fu Fai Commercial Centre, 27 Hillier Street, Sheung Wan, Hong Kong

國籍 Nacionalidade : 根據香港法例成立 Constituída segundo as leis de H.K.

活動 Actividade : 商業及工業 comercial e industrial

[511] 類別 Classe : 41

[511] 服務 Serviços : Serviços de entretenimento, nomeadamente concepção, criação, produção, distribuição e apresentação de espectáculos teatrais com números de acrobacia artística, números cómicos, coreografia e/ou dança, acompanhados de música e canções; concepção, criação, produção e apresentação de obras audiovisuais, nomeadamente programas de televisão, filmes cinematográficos.

[540] 商標 Marca :

SAMAJAM

---

[210] 編號 N.º : N/173941

[220] 申請日 Data de pedido : 2020/09/30

[730] 申請人 Requerente : 庫瓦瑟有限公司
COURVOISIER S.A.S.

地址 Endereço : 法國雅爾納克16200，城堡廣場2號
2 Place du Chateau, Jarnac, France 16200

國籍 Nacionalidade : 法國 Francesa

活動 Actividade : 商業及工業 comercial e industrial

[511] 類別 Classe : 33

[511] 產品 Produtos : 白蘭地；干邑白蘭地；酒精飲料（啤酒除外）。

[540] 商標 Marca :

COURVOISIER ROYAL

[300] 優先權 Prioridade : 2020/09/11，中國 China，編號 N.º 49698928

---

[210] 編號 N.º : N/173981

[220] 申請日 Data de pedido : 2020/09/30

[730] 申請人 Requerente : NOVARTIS AG

地址 Endereço : CH-4002 Basel, Suiça

國籍 Nacionalidade : 瑞士 Suíça

活動 Actividade : 商業及工業 comercial e industrial

[511] 類別 Classe : 5

[511] 產品 Produtos : Preparações farmacêuticas.

[540] 商標 Marca :

BEOVU

---

[210] 編號 N.º : N/173982
[220] 申請日 Data de pedido : 2020/09/30
[730] 申請人 Requerente : NOVARTIS AG
地址 Endereço : CH-4002 Basel, Suiça
國籍 Nacionalidade : 瑞士 Suíça
活動 Actividade : 商業及工業 comercial e industrial
[511] 類別 Classe : 5
[511] 產品 Produtos : Preparações farmacêuticas.
[540] 商標 Marca :

XIIDRA

---

[210] 編號 N.º : N/173983
[220] 申請日 Data de pedido : 2020/09/30
[730] 申請人 Requerente : NOVARTIS AG
地址 Endereço : CH-4002 Basel, Suiça
國籍 Nacionalidade : 瑞士 Suíça
活動 Actividade : 商業及工業 comercial e industrial
[511] 類別 Classe : 5
[511] 產品 Produtos : Preparações farmacêuticas.
[540] 商標 Marca :

TOBRADEX

---

[210] 編號 N.º : N/174000
[220] 申請日 Data de pedido : 2020/10/06
[730] 申請人 Requerente : 劉秀霞
Lau Sau Har Eleanor
地址 Endereço : Av Dos Jardins Do Oceano 934 Jardins Do Oceano Edf Koon 6 Andar A Macau
國籍 Nacionalidade : 中國 Chinesa
活動 Actividade : 商業 comercial
[511] 類別 Classe : 25
[511] 產品 Produtos : 睡眠用眼罩，長襪，工裝襪，帽子，襪，衣服吊帶，衣領，女用背心，內褲，襯褲，襯衣，風帽，睡袍，晨衣，短襪，吊帶襪，襯衫，襯衫前胸，背帶，緊身衣褲，連褲內衣，吸汗內衣，防汗內衣，防汗襯衣，胸衣，套服，成品衣，嬰兒褲，耳套，馬褲，褲子，騎自行車服裝，外套，手套，圍巾，緊身胸衣，背心，褲帶，防水服，緊身內衣，裙子，嬰兒全套衣，運動衫，大衣，頭帶，頭巾。
[540] 商標 Marca :

Alair Yoga

[591] 商標顏色 Cores de marca : Pantone P process Black U 419（黑色）如圖所示。

---

[210] 編號 N.º : N/174003
[220] 申請日 Data de pedido : 2020/10/06
[730] 申請人 Requerente : 江門福鑫閩珠市政設施有限公司
地址 Endereço : 中國江門市新會區沙堆鎮那伏村民委員會石榜（土名）
國籍 Nacionalidade : 中國 Chinesa
活動 Actividade : 工業 industrial
[511] 類別 Classe : 19
[511] 產品 Produtos : 非金屬的建築材料，建築用非金屬剛性管，瀝青，柏油，可移動非金屬建築物，非金屬碑。
[540] 商標 Marca :

福鑫闽珠

[591] 商標顏色 Cores de marca : 白色、黑色，如圖所示。

---

[210] 編號 N.º : N/174017
[220] 申請日 Data de pedido : 2020/10/06
[730] 申請人 Requerente : SUN PHARMA GLOBAL FZE
地址 Endereço : Executive Suite Y-43, P.O. Box 122304, SAIF Zone, Sharjah. U.E.A
國籍 Nacionalidade : 阿拉伯聯合酋長國 Emirados Árabes Unidos
活動 Actividade : 商業 comercial
[511] 類別 Classe : 5
[511] 產品 Produtos : Preparações oftalmológicas; produtos farmacêuticos para uso oftalmológico; preparações farmacêuticas para uso em oftalmologia; substâncias anti-infecciosas oftálmicas tópicas para o tratamento de infecções; produtos farmacêuticos oculares; preparações farmacêuticas para cirurgia ocular ou intra-ocular; preparações farmacêuticas para a prevenção de perturbações oculares; preparações farmacêuticas para a prevenção de doenças oculares; preparações farmacêuticas para o tratamento de doenças e condições oculares.
[540] 商標 Marca :

喜誇

---

[210] 編號 N.º : N/174026
[220] 申請日 Data de pedido : 2020/10/06
[730] 申請人 Requerente : José Joaquim Rodrigues

地址 Endereço : Rua do Almirante Costa Cabral, n.º 52-B, Millennium Court, 33. ° andar "A", Macau
國籍 Nacionalidade : 葡萄牙 Portuguesa
活動 Actividade : 商業 comercial

[511] 類別 Classe : 30

[511] 產品 Produtos : Aperitivos preparados e processados e outros produtos alimentares constituídos principalmente por farinha e preparações feitas de cereais, milho, aveia, grãos e sementes; grãos e cereais processados e preparados; salgadinhos, snacks e aperitivos à base de cereais, barras de cereais e barras de sementes com alto teor de proteína; barras de cereais; bolas de cereais com alto teor de proteína; bolas de cereais; pastelaria, biscoitos, bolos, bolachas; confeitaria; molhos (condimentos); especiarias; açúcar; alimentos à base de cereais para o pequeno almoço e lanche; muesli; granola; aperitivos e snacks nesta classe para desempenho desportivo, sendo barras de alimentos nutritivos saudáveis, principalmente à base de ingredientes da classe 30, podendo conter: chocolates, cacau, amêndoas, damascos, framboesas, macadâmia, figos, avelãs, castanhas de caju, nozes do Brasil, tâmaras, amendoim, coco, chia, sementes de papoila, nozes, frutas desidratadas, sementes de pepita e de girassol, sementes de linhaça, pinhões, sésamo, bagas de goji, arando.

[540] 商標 Marca :

SEEDS
THE HEALTHY CHOICE

---

[210] 編號 N.º : N/174259

[220] 申請日 Data de pedido : 2020/10/14

[730] 申請人 Requerente : PizzaExpress Limited
地址 Endereço : Hunton House, Highbridge Estate Oxford Road Uxbridge Middlesex UB8 1LX, United Kingdom
國籍 Nacionalidade : 英國 Inglesa
活動 Actividade : 商業及工業 comercial e industrial

[511] 類別 Classe : 29

[511] 產品 Produtos : 以肉，魚，家禽，水果或蔬菜為主的預製食品及小吃；沙拉；肉；肉類製品；魚；魚類製品；家禽（非活）；家禽類製品；牛奶；奶類製品；奶昔；奶製飲品；牛奶飲料（以牛奶為主的）；奶酪；醃製水果；醃製蔬菜；水果乾；蔬菜乾；煮熟的水果；熟蔬菜；薯條；土豆片（油炸）；油炸土豆塊；奶製甜點；食用油；食用油脂；湯；烹飪用濃縮水果汁；烹飪用蔬菜汁；蔬菜製蘸料；蔬菜製蘸醬；番茄醬；番茄泥；醃橄欖。

[540] 商標 Marca :

PizzaExpress

---

[210] 編號 N.º : N/174260

[220] 申請日 Data de pedido : 2020/10/14

[730] 申請人 Requerente : PizzaExpress Limited
地址 Endereço : Hunton House, Highbridge Estate Oxford Road Uxbridge Middlesex UB8 1LX, United Kingdom
國籍 Nacionalidade : 英國 Inglesa
活動 Actividade : 商業及工業 comercial e industrial

[511] 類別 Classe : 30

[511] 產品 Produtos : 以麵粉、穀物、米為主的預製食品及小吃；比薩餅；比薩麵團；比薩酥皮；製作比薩用配料；麵包；大蒜麵包；麵包棍；麵包麵團；意大利麵；以意式麵食為主的食物；大米；以大米為主的食物；麵條；以麵條為主的食物；食用澱粉；西米；麵粉；穀類製品；穀物；蛋糕；調味品；色拉用調味品；蛋黃醬；食鹽；調味料；香辛料；醃製香草（調料）；酸辣醬；薄脆餅乾；芥末；薄烤餅；三明治；意式帕尼尼三明治；意大利式扁平長麵包；麵包卷；法式長棍麵包；調味醬汁；意式麵食調味醬；醋；調味品；糕點；餅乾；甜食；甜點；布丁；冰淇淋；果汁刨冰；食用冰；巧克力；糖；蜂蜜；糖漿；咖啡；茶；可可；人造咖啡；熱巧克力；以巧克力為主的飲料；以咖啡為主的飲料；鮮酵母；發酵粉；冰（凍結的水）。

[540] 商標 Marca :

PizzaExpress

---

[210] 編號 N.º : N/174261

[220] 申請日 Data de pedido : 2020/10/14

[730] 申請人 Requerente : PizzaExpress Limited
地址 Endereço : Hunton House, Highbridge Estate Oxford Road Uxbridge Middlesex UB8 1LX, United Kingdom
國籍 Nacionalidade : 英國 Inglesa
活動 Actividade : 商業及工業 comercial e industrial

[511] 類別 Classe : 43

[511] 服務 Serviços : 餐館；備辦宴席；提供食物和飲料的服務；自助餐館；快餐館；酒吧服務；咖啡館；外賣服務；餐館預訂服務。

[540] 商標 Marca :

PizzaExpress

[210] 編號 N.º : N/174262

[220] 申請日 Data de pedido : 2020/10/14

[730] 申請人 Requerente : PizzaExpress Limited

地址 Endereço : Hunton House, Highbridge Estate Oxford Road Uxbridge Middlesex UB8 1LX, United Kingdom

國籍 Nacionalidade : 英國 Inglesa

活動 Actividade : 商業及工業 comercial e industrial

[511] 類別 Classe : 29

[511] 產品 Produtos : 以肉，魚，家禽，水果或蔬菜為主的預製食品及小吃；沙拉；肉；肉類製品；魚；魚類製品；家禽（非活）；家禽類製品；牛奶；奶類製品；奶昔；奶製飲品；牛奶飲料（以牛奶為主的）；奶酪；醃製水果；醃製蔬菜；水果乾；蔬菜乾；煮熟的水果；熟蔬菜；薯條；土豆片（油炸）；油炸土豆塊；奶製甜點；食用油；食用油脂；湯；烹飪用濃縮水果汁；烹飪用蔬菜汁；蔬菜製蘸料；蔬菜製蘸醬；番茄醬；番茄泥；醃橄欖。

[540] 商標 Marca :

---

[210] 編號 N.º : N/174263

[220] 申請日 Data de pedido : 2020/10/14

[730] 申請人 Requerente : PizzaExpress Limited

地址 Endereço : Hunton House, Highbridge Estate Oxford Road Uxbridge Middlesex UB8 1LX, United Kingdom

國籍 Nacionalidade : 英國 Inglesa

活動 Actividade : 商業及工業 comercial e industrial

[511] 類別 Classe : 30

[511] 產品 Produtos : 以麵粉、穀物、米為主的預製食品及小吃；比薩餅；比薩麵團；比薩酥皮；製作比薩用配料；麵包；大蒜麵包；麵包棍；麵包麵團；意大利麵；以意式麵食為主的食物；大米；以大米為主的食物；麵條；以麵條為主的食物；食用澱粉；西米；麵粉；穀類製品；穀物；蛋糕；調味品；色拉用調味品；蛋黃醬；食鹽；調味料；香辛料；醃製香草（調料）；酸辣醬；薄脆餅乾；芥末；薄烤餅；三明治；意式帕尼尼三明治；意大利式扁平長麵包；麵包卷；法式長棍麵包；調味醬汁；意式麵食調味醬；醋；調味品；糕點；餅乾；甜食；甜點；布丁；冰淇淋；果汁刨冰；食用冰；巧克力；糖；蜂蜜；糖漿；咖啡；茶；可可；人造咖啡；熱巧克力；以巧克力為主的飲料；以咖啡為主的飲料；鮮酵母；發酵粉；冰（凍結的水）。

[540] 商標 Marca :

---

[210] 編號 N.º : N/174264

[220] 申請日 Data de pedido : 2020/10/14

[730] 申請人 Requerente : PizzaExpress Limited

地址 Endereço : Hunton House, Highbridge Estate Oxford Road Uxbridge Middlesex UB8 1LX, United Kingdom

國籍 Nacionalidade : 英國 Inglesa

活動 Actividade : 商業及工業 comercial e industrial

[511] 類別 Classe : 43

[511] 服務 Serviços : 餐館；備辦宴席；提供食物和飲料的服務；自助餐館；快餐館；酒吧服務；咖啡館；外賣服務；餐館預訂服務。

[540] 商標 Marca :

---

[210] 編號 N.º : N/174273

[220] 申請日 Data de pedido : 2020/10/14

[730] 申請人 Requerente : 創新品牌中心有限公司

地址 Endereço : 澳門巴掌圍斜巷豪運大廈地下24號地下

國籍 Nacionalidade : 根據澳門法例成立 Constituída segundo as leis de Macau

活動 Actividade : 商業 comercial

[511] 類別 Classe : 18

[511] 產品 Produtos : 包，皮具。

[540] 商標 Marca :

DePanda

[591] 商標顏色 Cores de marca : 金色，如圖所示。

---

[210] 編號 N.º : N/174443

[220] 申請日 Data de pedido : 2020/10/16

[730] 申請人 Requerente : 創富貿易有限公司

Jumbo Rich Trading Limited

地址 Endereço : 香港九龍觀塘開源道48號威利廣場20樓2003室

Room 2003, 20/F, Westley Square, 48 Hoi Yuen Road, Kwun Tong, Kowloon, Hong Kong

國籍 Nacionalidade : 根據香港法例成立 Constituída segundo as leis de H.K.

活動 Actividade : 商業及工業 comercial e industrial

[511] 類別 Classe : 6

[511] 產品 Produtos : 五金器具；五金鋼板；金屬防洪水屏障；金屬防洪水裝置；金屬屏障；金屬防洪屏障；用於門或閘的金屬防洪屏障；便攜式金屬防洪屏障；以上全屬第6類中。

[540] 商標 Marca :

名鑄 MASTERPIECE

---

[210] 編號 N.º : N/174478

[220] 申請日 Data de pedido : 2020/10/19

[730] 申請人 Requerente : INVENTIO AG

地址 Endereço : POSTFACH, 6052 HERGISWIL, SWITZERLAND

國籍 Nacionalidade : 瑞士 Suíça

活動 Actividade : 商業 comercial

[511] 類別 Classe : 9

[511] 產品 Produtos : Programas informáticos de aplicação para telemóveis, tablets e computadores; programas informáticos de aplicação para telemóveis, tablets e computadores relativos ao controlo de elevadores, escadas rolantes, passadeiras rolantes, torniquetes e sistemas de controlo de acesso; dispositivos de controlo relativos a elevadores, escadas rolantes, passadeiras rolantes, torniquetes; controladores eléctricos e electrónicos para elevadores, escadas rolantes, passadeiras rolantes, torniquetes e sistemas de controlo de acesso; equipamento de controlo remoto e operação à distância; sistemas electrónicos de controlo de acesso para elevadores, escadas rolantes, passadeiras rolantes e torniquetes; quadros de comando para elevadores; ecrãs de visualização; servidores de rede informática; redes de transmissão de dados; dispositivos digitais, eléctricos e electrónicos de medição, monitorização, controlo e regulação (se incluídos nesta classe); redes informáticas e equipamento de comunicação de dados; sensores de movimento; sistemas de identificação biométrica; sistemas de acesso biométrico; aparelhos de identificação; cartões de circuitos integrados; programas informáticos de base de dados; câmaras; telefones celulares; sensores; smartphones e suas partes (se incluídos nesta classe); monitores de vídeo; monitores de ecrã táctil e monitores de controlo; sistemas de identificação por radiofrequência.

[540] 商標 Marca :

ElevateMe

[300] 優先權 Prioridade : 2020/06/10，瑞士 Suíça，編號 N.º 07966/2020

---

[210] 編號 N.º : N/174520

[220] 申請日 Data de pedido : 2020/10/20

[730] 申請人 Requerente : CYRUS WATCHES RL SA

地址 Endereço : Chemin Des Aulx 18, 1228 Plan-les--Ouates, Switzerland

國籍 Nacionalidade : 瑞士 Suíça

活動 Actividade : 商業及工業 comercial e industrial

[511] 類別 Classe : 14

[511] 產品 Produtos : Artigos de joalharia, pedras preciosas; instrumentos horológicos e cronométricos.

[540] 商標 Marca :

赛瑞

---

[210] 編號 N.º : N/174551

[220] 申請日 Data de pedido : 2020/10/21

[730] 申請人 Requerente : 未來照明有限公司

Future Lighting Collection Limited

地址 Endereço : 香港九龍葵涌梨木道63-71號中僑貨倉大廈11樓

11/F Chung Kiu Godown Building, 63-71 Lei Muk Road, Kwai Chung, Hong Kong

國籍 Nacionalidade : 根據香港法例成立 Constituída segundo as leis de H.K.

活動 Actividade : 商業及工業 comercial e industrial

[511] 類別 Classe : 9

[511] 產品 Produtos : 蓄電池；電力適配器；陽極電池；照明電池；電池箱；蓄電池箱；電池充電器；發光信號燈標；分電箱【電力】；電纜；晶片【積體電路】；印刷電路板；集電器；電線接頭；插頭、插座及其他接頭【電連接器】；插座蓋板；電容器；變流器；電發光指示器；交通信號燈（信號裝置）；信號燈；光學燈；安裝聚光燈用電軌；實物幻燈機；幻燈；幻燈放映機；幻燈片放映設備；幻燈片框；幻燈片用定中心設備；幻燈片（照相）；救援激光信號燈；暗室燈（攝影）；燈光調節器（電）；發光信號燈塔；舞臺燈光調節器；閃光信號燈；閃光燈標（信號燈）；閃光燈泡（攝影）；閃光燈（攝影）；霓虹燈廣告牌；發光二極管（LED）；照明用安定器。

[540] 商標 Marca :

Framtida

[210] 編號 N.º : N/174552

[220] 申請日 Data de pedido : 2020/10/21

[730] 申請人 Requerente : 未來照明有限公司
Future Lighting Collection Limited
地址 Endereço : 香港九龍葵涌梨木道63-71號中僑貨倉大廈11樓
11/F Chung Kiu Godown Building, 63-71 Lei Muk Road, Kwai Chung, Hong Kong
國籍 Nacionalidade : 根據香港法例成立 Constituída segundo as leis de H.K.
活動 Actividade : 商業及工業 comercial e industrial

[511] 類別 Classe : 11

[511] 產品 Produtos : 照明器具及設備；照明用燈頭；照明用放電管；照明用燈籠；照明用散光器；照明用發光管；發光二極體照明器具；燈；白熾燈；日光燈管；光管；吊燈；枝形吊燈；座枱燈；壁燈；頂燈；天花燈；射燈；燈光遮罩；節日裝飾彩色小燈；節日裝飾用串燈；節日裝飾用彩色小燈；美甲烤燈；聖誕樹用電燈；燈泡；燈罩；燈罩座；玻璃燈罩；球形燈罩；電燈；電燈泡；電燈燈頭；電燈絲；乙炔燈；便攜式頭燈；安全燈；實驗室燈；弧光燈；弧光燈碳棒；探照燈；摩托車車燈；水族池照明燈；汽車前燈；汽車燈；油燈；油燈燈頭；油爐專用燈芯；潛水燈；煤氣燈；煤油燈罩；照明用提燈；燈光反射鏡；燈光漫射器；燈籠；燙髮用燈；礦燈；空氣淨化用殺菌燈；自行車車燈；自行車轉向燈；裝蠟燭的提燈；路燈；運載工具前燈；運載工具用燈；運載工具用防眩光裝置（燈配件）；運載工具轉向信號裝置用燈泡；非醫用紫外線燈。

[540] 商標 Marca :

---

[210] 編號 N.º : N/174553

[220] 申請日 Data de pedido : 2020/10/21

[730] 申請人 Requerente : 未來照明有限公司
Future Lighting Collection Limited
地址 Endereço : 香港九龍葵涌梨木道63-71號中僑貨倉大廈11樓
11/F Chung Kiu Godown Building, 63-71 Lei Muk Road, Kwai Chung, Hong Kong
國籍 Nacionalidade : 根據香港法例成立 Constituída segundo as leis de H.K.
活動 Actividade : 商業及工業 comercial e industrial

[511] 類別 Classe : 35

[511] 服務 Serviços : 照明器具及設備及其零件和配件之零售和批發；照明用器具系統設備、燈、燈具及其零件和配件之零售和批發；通過在線網站，互聯網，移動應用程式提供與上述商品有關的訂購服務和在線訂購服務；與上述商品有關的在線購物零售商店服務；通過在線網站，社交媒體網站提供與上述服務有關的資訊；為他人授權之上述商品提供商業管理；特許經營的商業管理；替他人推銷；替他人推銷商品；通過互聯網替他人推銷商品；通過電子網絡替他人推銷商品；通過在線網站提供業務資訊；提供與上述貨物有關的商業資訊；網路購物；為消費者選擇商品服務提供資訊和諮詢；為他人提供促銷活動；為他人促銷產品服務；網絡購物（電子購物）；為商品和服務的買賣雙方提供線上市場；組織商品交易會；組織商業或廣告展覽；廣告；廣告宣傳；廣告之策劃、設計及製作；網絡廣告空間租賃；網絡廣告設計；電腦網路線上廣告；計算機網絡上的在線廣告；代理進出口服務；提供出入口貿易服務；行銷顧問；為他人授權之商品及服務提供商業管理；提供企業加盟及連鎖經營管理之諮詢顧問；特許經營的商業管理；與特許經營的建立和運營有關的商業諮詢和顧問服務；販賣機租賃；通過網站提供商業信息；實業經營；實業管理；辦公事務；以上全屬第35類。

[540] 商標 Marca :

---

[210] 編號 N.º : N/174557

[220] 申請日 Data de pedido : 2020/10/21

[730] 申請人 Requerente : Array BioPharma Inc.
地址 Endereço : 3200 Walnut Street, Boulder CO 80301, USA
國籍 Nacionalidade : 美國 Americana
活動 Actividade : 商業及工業 comercial e industrial

[511] 類別 Classe : 5

[511] 產品 Produtos : Preparados farmacêuticos e veterinários; preparados sanitários para fins medicinais; alimentos e substâncias dietéticas adaptadas para usos médicos ou veterinários, alimentos para bebés; suplementos dietéticos para humanos e animais; gessos, materiais para pensos; chumbo para dentes, cera dental; desinfectantes; preparados para destruir vermes; fungicidas, herbicidas.

[540] 商標 Marca :

---

[210] 編號 N.º : N/174558

[220] 申請日 Data de pedido : 2020/10/21

[730] 申請人 Requerente : Array BioPharma Inc.
地址 Endereço : 3200 Walnut Street, Boulder CO 80301, USA
國籍 Nacionalidade : 美國 Americana

活動 Actividade : 商業及工業 comercial e industrial

[511] 類別 Classe : 5

[511] 產品 Produtos : Preparados farmacêuticos e veterinários; preparados sanitários para fins medicinais; alimentos e substâncias dietéticas adaptadas para usos médicos ou veterinários, alimentos para bebés; suplementos dietéticos para humanos e animais; gessos, materiais para pensos; chumbo para dentes, cera dental; desinfectantes; preparados para destruir vermes; fungicidas, herbicidas.

[540] 商標 Marca :

BRAFTOVI

---

[210] 編號 N.º : N/174606

[220] 申請日 Data de pedido : 2020/10/22

[730] 申請人 Requerente : OXYGENTRACK LLC
地址 Endereço : 1209 Orange Street, Wilmington, Delaware 19801, United States of America
國籍 Nacionalidade : 美國 Americana
活動 Actividade : 商業及工業 comercial e industrial

[511] 類別 Classe : 9

[511] 產品 Produtos : Software de computador; software informático para uso em revisão, armazenamento, organização, e leitura de conteúdos áudio e vídeo; software informático para uso em organização, transmissão, manipulação, reprodução, processamento, difusão, leitura e revisão de áudio, vídeo, imagens e outros conteúdos multimédia em dispositivos electrónicos digitais; software para o desenvolvimento de programas informáticos; áudio, vídeo e conteúdo multimédia pré-gravado descarregável; webcasts e podcasts descarregáveis apresentando programas de áudio, vídeo, e outras transmissões multimédia descarregáveis em áreas de música, livros, notícias, concertos, rádio, desporto, jogos, eventos culturais, e programas educacionais e relacionados com entretenimento; áudio, vídeo e ficheiros multimédia digitais descarregáveis e gravações apresentando música, livros, notícias, concertos, rádio, desporto, jogos, eventos culturais, e programas educacionais e relacionados com entretenimento; aparelhos para a medida de distâncias; aparelhos para o registo de distâncias; pedómetros; dispositivos periféricos de computador.

[540] 商標 Marca :

TIME TO WALK OR PUSH

[300] 優先權 Prioridade : 2020/04/22，牙買加 Jamaica，編號 N.º 80281

[210] 編號 N.º : N/174607

[220] 申請日 Data de pedido : 2020/10/22

[730] 申請人 Requerente : OXYGENTRACK LLC
地址 Endereço : 1209 Orange Street, Wilmington, Delaware 19801, United States of America
國籍 Nacionalidade : 美國 Americana
活動 Actividade : 商業及工業 comercial e industrial

[511] 類別 Classe : 38

[511] 服務 Serviços : Transmissão e difusão de dados, imagens, música, áudio, vídeo, multimédia por meio de redes de telecomunicações; subscrição, transmissão, e serviços de difusão através de redes de telecomunicação; combinação de utilizadores para a transferência de música, áudio, vídeo e multimédia através de redes de telecomunicações; fornecimento de acesso a sites, bases de dados, quadros informativos electrónicos, fóruns on-line, directórios, música e programas de vídeo e áudio.

[540] 商標 Marca :

TIME TO WALK OR PUSH

[300] 優先權 Prioridade : 2020/04/22，牙買加 Jamaica，編號 N.º 80281

---

[210] 編號 N.º : N/174608

[220] 申請日 Data de pedido : 2020/10/22

[730] 申請人 Requerente : OXYGENTRACK LLC
地址 Endereço : 1209 Orange Street, Wilmington, Delaware 19801, United States of America
國籍 Nacionalidade : 美國 Americana
活動 Actividade : 商業及工業 comercial e industrial

[511] 類別 Classe : 41

[511] 服務 Serviços : Serviços educativos; fornecimento de software de computador não transferível por download para utilizar em articulação com fitness e exercício físico; serviços de consultoria, formação e instrução relacionada com fitness e exercício físico; provisão de aulas de fitness e exercício físico; pravisão de um sítio na web apresentando informações sobre fitness e exercício físico; desenvolvimento, produção, distribuição, e apresentação de conteúdos multimédia de entretenimento, podcasts, e gravações de sons; provisão de áudio, vídeo, podcasts e programas difundidos na web em séries; fornecimento de programas de entretenimento não descarregável, música, informação, programas de realidades correntes, documentários, eventos actuais, e programação artística e cultural; fornecimento de um site para o carregamento, armazenamento, partilha, visualização e publicação de imagens, áudio, vídeos, podcasts e conteúdos multimédia;

fornecimento de sites e aplicações de computador com apresentação de programação de entretenimento, música, informação, realidades correntes, documentários, eventos da actualidade, artística e cultural; informação sobre entretenimento.

[540] 商標 Marca :

TIME TO WALK OR PUSH

[300] 優先權 Prioridade : 2020/04/22，牙買加 Jamaica，編號 N.º 80281

---

[210] 編號 N.º : N/174609

[220] 申請日 Data de pedido : 2020/10/22

[730] 申請人 Requerente : Apple Inc.
地址 Endereço : One Apple Park Way, Cupertino, California 95014, United States of America
國籍 Nacionalidade : 美國 Americana
活動 Actividade : 商業及工業 comercial e industrial

[511] 類別 Classe : 35

[511] 服務 Serviços : Serviços de lojas de vendas a retalho e serviços de lojas de vendas a retalho online; serviços de angariação de assinaturas, nomeadamente provisão de angariação de assinaturas para textos, dados, imagens, áudio, vídeo e conteúdo multimédia, fornecidos através da Internet e outras redes electrónicas e de comunicação; fornecimento de textos pré-gravados, dados, imagens, áudio, vídeo e conteúdo multimédia descarregáveis para uma angariação de assinaturas sob taxa ou pré-pago através da Internet e outras redes electrónicas e de comunicação.

[540] 商標 Marca :

APPLE ONE

[300] 優先權 Prioridade : 2020/04/22，列支敦士登 Listenstaine，編號N.º 2020-312

---

[210] 編號 N.º : N/174610

[220] 申請日 Data de pedido : 2020/10/22

[730] 申請人 Requerente : Apple Inc.
地址 Endereço : One Apple Park Way, Cupertino, California 95014, United States of America
國籍 Nacionalidade : 美國 Americana
活動 Actividade : 商業及工業 comercial e industrial

[511] 類別 Classe : 38

[511] 服務 Serviços : Serviços de radiodifusão e transmissão por subscrição e pagamento por visualização através de redes de telecomunicações, redes de computador, Internet, satélite, rádio, redes de telecomunicações wireless, televisão e cabo; radiodifusão e transmissão de música, áudio, vídeo e conteúdos multimédia em streaming através de redes de telecomunicações, redes de computador, Internet, satélite, rádio, redes de comunicações wireless, televisão e cabo.

[540] 商標 Marca :

APPLE ONE

[300] 優先權 Prioridade : 2020/04/22，列支敦士登 Listenstaine，編號N.º 2020-312

---

[210] 編號 N.º : N/174612

[220] 申請日 Data de pedido : 2020/10/22

[730] 申請人 Requerente : Apple Inc.
地址 Endereço : One Apple Park Way, Cupertino, California 95014, United States of America
國籍 Nacionalidade : 美國 Americana
活動 Actividade : 商業及工業 comercial e industrial

[511] 類別 Classe : 42

[511] 服務 Serviços : Armazenamento electrónico de dados; fornecimento de software online não descarregável; fornecimento de um portal da Internet que permite aos utilizadores pré-visualizar e descarregar livros electrónicos, publicações, e outros documentos.

[540] 商標 Marca :

APPLE ONE

[300] 優先權 Prioridade : 2020/04/22，列支敦士登 Listenstaine，編號N.º 2020-312

---

[210] 編號 N.º : N/174613

[220] 申請日 Data de pedido : 2020/10/22

[730] 申請人 Requerente : Apple Inc.
地址 Endereço : One Apple Park Way, Cupertino, California 95014, United States of America
國籍 Nacionalidade : 美國 Americana
活動 Actividade : 商業及工業 comercial e industrial

[511] 類別 Classe : 35

[511] 服務 Serviços : Serviços de lojas de vendas a retalho e serviços de lojas de vendas a retalho online; serviços de angariação de assinaturas, nomeadamente provisão de angariação de assinaturas para textos, dados, imagens, áudio, vídeo e conteúdo multimédia, fornecidos através da Internet e outras redes electrónicas e de comunicação; fornecimento de textos pré-gravados, dados, imagens, áudio, vídeo e conteúdo multimédia descarregáveis para uma angariação de assinaturas sob taxa ou pré-pago através da Internet e outras redes electrónicas e de comunicação.

[540] 商標 Marca :

[300] 優先權 Prioridade : 2020/04/22，列支敦士登 Listenstaine，編號N.º 2020-313

---

[210] 編號 N.º : N/174614
[220] 申請日 Data de pedido : 2020/10/22
[730] 申請人 Requerente : Apple Inc.
地址 Endereço : One Apple Park Way, Cupertino, California 95014, United States of America
國籍 Nacionalidade : 美國 Americana
活動 Actividade : 商業及工業 comercial e industrial
[511] 類別 Classe : 38
[511] 服務 Serviços : Serviços de radiodifusão e transmissão por subscrição e pagamento por visualização através de redes de telecomunicações, redes de computador, Internet, satélite, rádio, redes de telecomunicações wireless, televisão e cabo; radiodifusão e transmissão de música, áudio, vídeo e conteúdos multimédia em streaming através de redes de telecomunicações, redes de computador, Internet, satélite, rádio, redes de comunicações wireless, televisão e cabo.
[540] 商標 Marca :

[300] 優先權 Prioridade : 2020/04/22，列支敦士登 Listenstaine，編號N.º 2020-313

---

[210] 編號 N.º : N/174616
[220] 申請日 Data de pedido : 2020/10/22
[730] 申請人 Requerente : Apple Inc.
地址 Endereço : One Apple Park Way, Cupertino, California 95014, United States of America
國籍 Nacionalidade : 美國 Americana
活動 Actividade : 商業及工業 comercial e industrial
[511] 類別 Classe : 42
[511] 服務 Serviços : Armazenamento electrónico de dados; fornecimento de software online não descarregável; fornecimento de um portal da Internet que permite aos utilizadores pré-visualizar e descarregar livros electrónicos, publicações, e outros documentos.
[540] 商標 Marca :

[300] 優先權 Prioridade : 2020/04/22，列支敦士登 Listenstaine，編號N.º 2020-313

---

[210] 編號 N.º : N/174619
[220] 申請日 Data de pedido : 2020/10/23
[730] 申請人 Requerente : Stella & Chewy's LLC
地址 Endereço : 111 West Oakview Parkway, Oak Creek WI 53154, United States of America
國籍 Nacionalidade : 美國 Americana
活動 Actividade : 商業 comercial
[511] 類別 Classe : 31
[511] 產品 Produtos : Comida e guloseimas para animais de estimação; produtos agrícolas, aquícolas, hortícolas e florestais crus e não transformados; grãos e sementes em bruto e não processados; frutas e legumes frescos, ervas frescas; plantas e flores naturais; bolbos, plântulas e sementes para plantação; animais vivos; alimentos e bebidas para animais; malte.
[540] 商標 Marca :

STELLA & CHEWY'S

---

[210] 編號 N.º : N/174620
[220] 申請日 Data de pedido : 2020/10/23
[730] 申請人 Requerente : Stella & Chewy's LLC
地址 Endereço : 111 West Oakview Parkway, Oak Creek WI 53154, United States of America
國籍 Nacionalidade : 美國 Americana
活動 Actividade : 商業 comercial
[511] 類別 Classe : 35
[511] 服務 Serviços : Apresentação de mercadorias em meios de comunicação, para fins de venda a retalho; serviços publicitários e promocionais; venda a retalho e por grosso, incluindo online de alimentos e acessórios para animais e animais de estimação, guloseimas para animais de estimação; publicidade; fornecimento de informações comerciais; serviços de aquisição para terceiros [aquisição de bens e serviços para outras empresas]; processamento administrativo de ordens de compra; gestão comercial; gestão de empresas; funções administrativas.
[540] 商標 Marca :

STELLA & CHEWY'S

---

[210] 編號 N.º : N/174621
[220] 申請日 Data de pedido : 2020/10/23
[730] 申請人 Requerente : Stella & Chewy's LLC
地址 Endereço : 111 West Oakview Parkway, Oak Creek WI 53154, United States of America

國籍 Nacionalidade : 美國 Americana
活動 Actividade : 商業 comercial

[511] 類別 Classe : 31

[511] 產品 Produtos : Comida e guloseimas para animais de estimação; produtos agrícolas, aquícolas, hortícolas e florestais crus e não transformados; grãos e sementes em bruto e não processados; frutas e legumes frescos, ervas frescas; plantas e flores naturais; bolbos, plântulas e sementes para plantação; animais vivos; alimentos e bebidas para animais; malte.

[540] 商標 Marca :

Stella & Chewy's

---

[210] 編號 N.º : N/174622

[220] 申請日 Data de pedido : 2020/10/23

[730] 申請人 Requerente : Stella & Chewy's LLC
地址 Endereço : 111 West Oakview Parkway, Oak Creek WI 53154, United States of America
國籍 Nacionalidade : 美國 Americana
活動 Actividade : 商業 comercial

[511] 類別 Classe : 35

[511] 服務 Serviços : Apresentação de mercadorias em meios de comunicação, para fins de venda a retalho; serviços publicitários e promocionais; venda a retalho e por grosso, incluindo online de alimentos e acessórios para animais e animais de estimação, guloseimas para animais de estimação; publicidade; fornecimento de informações comerciais; serviços de aquisição para terceiros [aquisição de bens e serviços para outras empresas]; processamento administrativo de ordens de compra; gestão comercial; gestão de empresas; funções administrativas.

[540] 商標 Marca :

Stella & Chewy's

---

[210] 編號 N.º : N/174623

[220] 申請日 Data de pedido : 2020/10/23

[730] 申請人 Requerente : Stella & Chewy's LLC
地址 Endereço : 111 West Oakview Parkway, Oak Creek WI 53154, United States of America
國籍 Nacionalidade : 美國 Americana
活動 Actividade : 商業 comercial

[511] 類別 Classe : 31

[511] 產品 Produtos : Comida e guloseimas para animais de estimação; produtos agrícolas, aquícolas, hortícolas e florestais crus e não transformados; grãos e sementes em bruto e não processados; frutas e legumes frescos, ervas frescas; plantas e flores naturais; bolbos, plântulas e sementes para plantação; animais vivos; alimentos e bebidas para animais; malte.

[540] 商標 Marca :

賽恩斯

---

[210] 編號 N.º : N/174624

[220] 申請日 Data de pedido : 2020/10/23

[730] 申請人 Requerente : Stella & Chewy's LLC
地址 Endereço : 111 West Oakview Parkway, Oak Creek WI 53154, United States of America
國籍 Nacionalidade : 美國 Americana
活動 Actividade : 商業 comercial

[511] 類別 Classe : 35

[511] 服務 Serviços : Apresentação de mercadorias em meios de comunicação, para fins de venda a retalho; serviços publicitários e promocionais; venda a retalho e por grosso, incluindo online de alimentos e acessórios para animais e animais de estimação, guloseimas para animais de estimação; publicidade; fornecimento de informações comerciais; serviços de aquisição para terceiros [aquisição de bens e serviços para outras empresas]; processamento administrativo de ordens de compra; gestão comercial; gestão de empresas; funções administrativas.

[540] 商標 Marca :

賽恩斯

---

[210] 編號 N.º : N/174626

[220] 申請日 Data de pedido : 2020/10/23

[730] 申請人 Requerente : 保心安藥廠有限公司
Po Sum On Medicine Factory Limited
地址 Endereço : 香港黃竹坑道28號保濟工業大廈12-13樓
12-13 Floor, Po Chai Industrial Building, 28 Wong Chuk Hang Road, Hong Kong
國籍 Nacionalidade : 根據香港法例成立 Constituída segundo as leis de H.K.
活動 Actividade : 商業及工業 comercial e industrial

[511] 類別 Classe : 5

[511] 產品 Produtos : 人用藥；醫藥製劑；醫用藥物；醫用藥膏；膏劑；中藥成藥；藥酒；醫用香膏；藥油。

[540] 商標 Marca :

保心安

---

[210] 編號 N.º : N/174675
[220] 申請日 Data de pedido : 2020/10/27
[730] 申請人 Requerente : Stella & Chewy's LLC
地址 Endereço : 111 West Oakview Parkway, Oak Creek WI 53154, United States of America
國籍 Nacionalidade : 美國 Americana
活動 Actividade : 商業 comercial
[511] 類別 Classe : 31
[511] 產品 Produtos : Comida e guloseimas para animais de estimação; produtos agrícolas, aquícolas, hortícolas e florestais crus e não transformados; grãos e sementes em bruto e não processados; frutas e legumes frescos, ervas frescas; plantas e flores naturais; bolbos, plântulas e sementes para plantação; animais vivos; alimentos e bebidas para animais; malte.
[540] 商標 Marca :

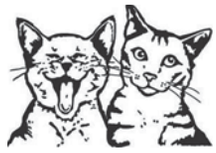

---

[210] 編號 N.º : N/174676
[220] 申請日 Data de pedido : 2020/10/27
[730] 申請人 Requerente : Stella & Chewy's LLC
地址 Endereço : 111 West Oakview Parkway, Oak Creek WI 53154, United States of America
國籍 Nacionalidade : 美國 Americana
活動 Actividade : 商業 comercial
[511] 類別 Classe : 31
[511] 產品 Produtos : Comida e guloseimas para animais de estimação; produtos agrícolas, aquícolas, hortícolas e florestais crus e não transformados; grãos e sementes em bruto e não processados; frutas e legumes frescos, ervas frescas; plantas e flores naturais; bolbos, plântulas e sementes para plantação; animais vivos; alimentos e bebidas para animais; malte.
[540] 商標 Marca :

[210] 編號 N.º : N/174689
[220] 申請日 Data de pedido : 2020/10/27
[730] 申請人 Requerente : Apple Inc.
地址 Endereço : One Apple Park Way, Cupertino, California 95014, United States of America
國籍 Nacionalidade : 美國 Americana
活動 Actividade : 商業及工業 comercial e industrial
[511] 類別 Classe : 9
[511] 產品 Produtos : Software de computador; webcasts e podcasts descarregáveis apresentando programas de áudio, vídeo, e outras transmissões multimédia descarregáveis em áreas de fitness e exercício físico; áudio, vídeo e ficheiros multimédia digitais descarregáveis e gravações apresentando fitness e exercício físico.
[540] 商標 Marca :

BURN BAR

[300] 優先權 Prioridade : 2020/04/27，牙買加 Jamaica，編號 N.º 80295

---

[210] 編號 N.º : N/174690
[220] 申請日 Data de pedido : 2020/10/27
[730] 申請人 Requerente : Apple Inc.
地址 Endereço : One Apple Park Way, Cupertino, California 95014, United States of America
國籍 Nacionalidade : 美國 Americana
活動 Actividade : 商業及工業 comercial e industrial
[511] 類別 Classe : 41
[511] 服務 Serviços : Instrução e formação relacionada com fitness e exercício físico; provisão de aulas de fitness e exercício físico; fornecimento de software de computador não transferível por download para utilizar em articulação com fitness e exercício físico.
[540] 商標 Marca :

BURN BAR

[300] 優先權 Prioridade : 2020/04/27，牙買加 Jamaica，編號 N.º 80295

---

[210] 編號 N.º : N/174691
[220] 申請日 Data de pedido : 2020/10/27
[730] 申請人 Requerente : JOHNSON & JOHNSON PTE. LTD.
地址 Endereço : 2 Science Park Drive, #07-13, Ascent, Singapore Science Park 1, Singapore 118222
國籍 Nacionalidade : 新加坡 Singapuriana
活動 Actividade : 商業及工業 comercial e industrial
[511] 類別 Classe : 3

[511] 產品 Produtos : Produtos de limpeza para o rosto, loções, hidratantes, cremes, geles; soros não medicinais para os cuidados da pele; tónicos (cosméticos); cremes esfoliantes; esfoliantes; protetores solares; máscaras faciais; esfoliantes para o rosto; cremes e soros anti-envelhecimento; geles e loções para depois de barbear; loções e cremes para branquear a pele; leite hidratante; máscaras de branqueamento; produtos de limpeza, loções, hidratantes, cremes para o corpo; cremes para os olhos; cosméticos, nomeadamente, base de maquilhagem, correctores, glosses para os lábios, máscara [rímel], produtos desmaquilhantes; produtos para os cuidados dos cabelos, nomeadamente, champôs e amaciadores.

[540] 商標 Marca :

DR.CI:LABO
AQUA-COLLAGEN-GEL

---

[210] 編號 N.º : N/174774

[220] 申請日 Data de pedido : 2020/10/28

[730] 申請人 Requerente : NSK LTD.
地址 Endereço : 6-3, Osaki 1-chome, Shinagawa-ku, Tokyo, Japan
國籍 Nacionalidade : 日本 Japonesa
活動 Actividade : 商業及工業 comercial e industrial

[511] 類別 Classe : 7

[511] 產品 Produtos : Elementos de máquinas (sem serem para veículos terrestres); peças e acessórios de elementos de máquinas (sem serem para veículos terrestres); rolamentos, para uso como elementos de máquinas sem serem para veículos terrestres; rolamentos de esferas; rolamentos em rolo; rolamentos de rolos de picos; rolamentos de rolos cónicos; rolamentos integrais com suportes de rolamento; rolamentos de movimento linear; rolamentos para bombas de água que circulam a água de arrefecimento de motores; braços oscilantes (peças de máquinas); tensores para correias de transmissão; peças para motores principais não-eléctricos para veículos terrestres; peças e acessórios de rolamentos (elementos de máquinas sem serem para veículos terrestres); veios, eixos e fusos giratórios (sem serem para veículos terrestres); acoplamentos de eixos ou conectores (elementos de máquinas sem serem para veículos terrestres); fusos giratórios; juntas (partes de máquinas); embraiagens de came (máquinas); embraiagens unidirecionais (para máquinas); engrenagens de mudança de velocidades (elementos de máquinas sem serem para veículos terrestres); acionadores (máquinas); transmissões de potência e engrenagens para máquinas (sem serem para veículos terrestres); fusos de rosca esférica (elementos de máquina sem serem para veículos terrestres); dispositivos para posicionamento (peças de máquinas); dispositivos de indexação (peças de máquinas); mesas de XY (máquinas); motores de Corrente Alterna e motores de Corrente Contínua (não incluindo aqueles para veículos terrestres mas incluindo "peças" para quaisquer motores CA e motores CC).

[540] 商標 Marca :

NSK

---

[210] 編號 N.º : N/174775

[220] 申請日 Data de pedido : 2020/10/28

[730] 申請人 Requerente : NSK LTD.
地址 Endereço : 6-3, Osaki 1-chome, Shinagawa-ku, Tokyo, Japan
國籍 Nacionalidade : 日本 Japonesa
活動 Actividade : 商業及工業 comercial e industrial

[511] 類別 Classe : 8

[511] 產品 Produtos : Ferramentas manuais e conjuntos de ferramentas manuais (operadas manualmente).

[540] 商標 Marca :

NSK

---

[210] 編號 N.º : N/174790

[220] 申請日 Data de pedido : 2020/10/28

[730] 申請人 Requerente : 肆拾玖坊實業有限公司
地址 Endereço : 中國北京市昌平區回龍觀東大街318號院1號樓3層305（昌平示範園）
國籍 Nacionalidade : 中國 Chinesa
活動 Actividade : 商業及工業 comercial e industrial

[511] 類別 Classe : 33

[511] 產品 Produtos : 果酒（含酒精）；開胃酒；雞尾酒；葡萄酒；穀物製蒸餾酒精飲料；米酒；白酒；汽酒；黃酒；酒精飲料（啤酒除外）。

[540] 商標 Marca :

FORTY-NINE UNION

[300] 優先權 Prioridade : 2020/08/31，中國 China，編號 N.º 49367332

[210] 編號 N.º : N/174791
[220] 申請日 Data de pedido : 2020/10/28
[730] 申請人 Requerente : 肆拾玖坊實業有限公司
地址 Endereço : 中國北京市昌平區回龍觀東大街318號院1號樓3層305（昌平示範園）
國籍 Nacionalidade : 中國 Chinesa
活動 Actividade : 商業及工業 comercial e industrial
[511] 類別 Classe : 33
[511] 產品 Produtos : 果酒（含酒精）；開胃酒；雞尾酒；葡萄酒；穀物製蒸餾酒精飲料；米酒；白酒；汽酒；黃酒；酒精飲料（啤酒除外）。
[540] 商標 Marca :

肆拾玖坊

[300] 優先權 Prioridade : 2020/08/31，中國 China，編號 N.º 49381379

---

[210] 編號 N.º : N/174859
[220] 申請日 Data de pedido : 2020/10/29
[730] 申請人 Requerente : Apple Inc.
地址 Endereço : One Apple Park Way, Cupertino, California 95014, United States of America
國籍 Nacionalidade : 美國 Americana
活動 Actividade : 商業及工業 comercial e industrial
[511] 類別 Classe : 18
[511] 產品 Produtos : Malas; malas de viagem; baús de viagem; sacos para todos os fins; mochilas; sacos desportivos e atléticos; sacos de praia; sacos para livros; sacos de estopa; sacos porta-fatos; sacos para compras; sacos escolares; sacos de lona para compras; estojos para transporte; pastas para documentos; pastas; sacos de mão; carteias; porta-moedas; sacos para artigos de higiene, artigos de toilette, cosméticos e batons vendidos vazios; sacos cosméticos vendidos vazios; estojos para cartões de visita; carteiras e estojos para cartões de visita; estojos para cartões de crédito; pastas para documentos; estojos para chaves; correias de couro.
[540] 商標 Marca :

MAGSAFE

[300] 優先權 Prioridade : 2020/10/12，牙買加 Jamaica，編號 N.º 81712

---

[210] 編號 N.º : N/174891
[220] 申請日 Data de pedido : 2020/10/30
[730] 申請人 Requerente : Kunella Feinkost Gesellschaft mit beschrankter Haftung
地址 Endereço : Cottbus Briesener StraBe 40, 03046 Cottbus, Germany
國籍 Nacionalidade : 德國 Alemã
活動 Actividade : 商業及工業 comercial e industrial
[511] 類別 Classe : 29
[511] 產品 Produtos : 罐裝水果；腌製水果；冷凍水果；水果色拉；加工過的水果；水果片；蜜餞；蔬菜罐頭；腌扁豆；凍乾蔬菜；乾菜；蔬菜色拉；加工過的蔬菜；果凍；果醬；泡菜；德式泡菜；腌製蒜；聽裝（罐裝）魚；肉罐頭；水果蜜餞；糖漬水果；牛肉清湯；肉湯；牛肉清湯濃縮汁；烹飪用蔬菜汁；食用亞麻籽油；食用油；腌製蔬菜；油炸丸子。
[540] 商標 Marca :

Kunella

---

[210] 編號 N.º : N/174920
[220] 申請日 Data de pedido : 2020/11/03
[730] 申請人 Requerente : Beats Electronics, LLC
地址 Endereço : 8600 Hayden Place, Culver City, California 90232, United States of America
國籍 Nacionalidade : 美國 Americana
活動 Actividade : 商業及工業 comercial e industrial
[511] 類別 Classe : 9
[511] 產品 Produtos : Auriculares; auscultadores; auriculares (earbuds); altifalantes; colunas alto-falantes; auscultadores com microfone; microfones; cabos de aúdio; carregadores, cabos para recarga e adaptadores de alimentação para uso em auriculares, auscultadores, auriculares (earbuds), e colunas alto-falantes; capas protectoras para auriculares, auscultadores, auriculares (earbuds), e colunas alto-falantes; capas, malas e estojos adaptados ou configurados para leitores de áudio, auriculares, auscultadores, earbuds, e colunas alto-falantes; acessórios para auriculares, auscultadores, auriculares (earbuds), e colunas alto-falantes, nomeadamente correias, correias para o pescoço, fios e faixas; software de computador para controlar e actualizar auriculares, auscultadores, auriculares (earbuds) e altifalantes.
[540] 商標 Marca :

BEATS FLEX

[300] 優先權 Prioridade : 2020/07/20，牙買加 Jamaica，編號 N.º 80950

---

[210] 編號 N.º : N/174933
[220] 申請日 Data de pedido : 2020/11/03
[730] 申請人 Requerente : Waterly Pharmaceuticals Pty Ltd

地址 Endereço : Level 25, 88 Phillip Street, Sydney NSW Austrália 2000

國籍 Nacionalidade : 澳大利亞 Australiana

活動 Actividade : 商業及工業 comercial e industrial

[511] 類別 Classe : 35

[511] 服務 Serviços : Serviços de agências de publicidade; serviços de publicidade fornecidos através da internet; serviços de publicidade comercial relacionados com franchising; serviços de modelos para publicidade ou promoção de vendas; produção de material publicitário; produção de gravações de vídeo para fins publicitários; serviços de publicidade promocional; anúncios de emprego; aluguer de material publicitário; realização de estudos de mercado; análise de mercado; pesquisa de mercado; serviços de agências de importação-exportação; serviços de agência de exportação--importação; gestão de marketing e de canais de vendas; serviços de promoção de vendas; marketing promocional; administração dos negócios comerciais dos franchises; assistência comercial relacionada com o franchising; consultoria em franchising e serviços de apoio às empresas; organização de exposições com fins comerciais; organização de feiras comerciais; realização de exposições com fins comerciais; realização de feiras comerciais; fornecimento de informações sobre comércio externo; fornecimento de informações comerciais; serviços de exportação, não sendo serviços de transporte; aconselhamento comercial relacionado com marketing; concepção de material de marketing; marketing directo; serviços de consultoria de marketing; serviços de agência de marketing; marketing e desenvolvimento comercial de invenções; consultoria em marketing; marketing de produto; serviços de optimização de motores de busca (serviços de marketing); marketing direccionado para alvos específicos; serviços de marketing telefónico; definição de perfil de consumidor para fins comerciais ou de marketing; recolha de informações comerciais; fornecimento de informações comerciais; pesquisa de informações comerciais; serviços de informação tarifária e de consultoria; actualização e manutenção de informações em cadastros; fornecimento de um mercado online para compradores e vendedores de produtos e serviços; consultoria em angariação de negócios; serviços de fusão de empresas; elaboração de facturas; contabilidade; auditoria de contas; aconselhamento fiscal (contabilidade); exibição e venda de obras de arte (exposições comerciais, galerias); serviços de exibição de mercadorias; prestação de assistência (comercial) no estabelecimento de franchises; prestação de assistência (comercial) no funcionamento de franquias; apresentação de produtos em qualquer meio de comunicação para fins de venda a retalho; serviços de venda a retalho de preparações farmacêuticas, veterinárias, sanitárias e de material médico; aluguer de painéis publicitários; serviços de consultoria relacionados com planeamento comercial; serviços de consultoria comercial relacionados com logística.

[540] 商標 Marca :

澳诗茉

---

[210] 編號 N.º : N/174934

[220] 申請日 Data de pedido : 2020/11/03

[730] 申請人 Requerente : Waterly Pharmaceuticals Pty Ltd

地址 Endereço : Level 25, 88 Phillip Street, Sydney NSW Austrália 2000

國籍 Nacionalidade : 澳大利亞 Australiana

活動 Actividade : 商業及工業 comercial e industrial

[511] 類別 Classe : 32

[511] 產品 Produtos : Bebidas de aloe vera, sem álcool; ades [bebidas não alcoólicas à base de frutas]; ades [bebidas açucaradas não alcoólicas de sumos de fruta diluídos]; concentrados para uso na preparação de refrigerantes; refrigerantes; água potável; bebidas à base de vegetais; bebidas de frutos [smoothies]; bebidas gasosas (não alcoólicas); bebidas gasificadas (não alcoólicas); águas minerais gasificadas; águas gasosas; água tónica (bebidas não medicinais); águas (bebidas); cerveja; bebidas à base de sumo de fruta; sidras não alcoólicas; cocktails não alcoólicos; águas gasosas [águas de soda]; bebidas à base de arroz, não sendo substitutos do leite; bebidas à base de soja, não sendo substitutos do leite; bebidas não alcoólicas com aroma de café; bebidas não alcoólicas com aroma de chá.

[540] 商標 Marca :

澳诗茉

---

[210] 編號 N.º : N/174950

[220] 申請日 Data de pedido : 2020/11/03

[730] 申請人 Requerente : Apple Inc.

地址 Endereço : One Apple Park Way, Cupertino, California 95014, United States of America

國籍 Nacionalidade : 美國 Americana

活動 Actividade : 商業及工業 comercial e industrial

[511] 類別 Classe : 9

[511] 產品 Produtos : Hardware de computadores; computadores portáteis; computadores de tablete; aparelhos e instrumentos de telecomunicações; telefones; telemóveis; telefones inteligentes; dispositivos de comunicação sem fios para transmissão de voz, dados, imagens, áudio, vídeo, e conteúdo multimédia; aparelhos de comunicação para redes; dispositivos electrónicos digitais portáteis capazes de proporcionar acesso à Internet e para o envio, recepção e armazenamento de chamadas telefónicas, correio electrónico e outros dados digitais; hardware de computador utilizável; dispositivos electrónicos digitais utilizáveis capazes de proporcionar acesso à internet para enviar, receber e armazenar chamadas telefónicas, correio electrónico e outros dados digitais; relógios inteligentes; óculos inteligentes; anéis inteligentes, rastreadores utilizáveis para actividades físicas; pulseiras (instrumentos de medição); leitores de livros electrónicos; software de computador; software informático para uso em revisão, armazenamento, organização, e leitura de conteúdos áudio e vídeo; software informático para uso em organização, transmissão, manipulação, reprodução, processamento, difusão, leitura e revisão de áudio, vídeo, imagens e outros conteúdos multimédia em dispositivos electrónicos digitais; software para o desenvolvimento de programas informáticos; software de jogos de computador; áudio, vídeo e conteúdo multimédia pré-gravado descarregável; webcasts e podcasts descarregáveis apresentando programas de áudio, vídeo, e outras transmissões multimédia descarregáveis em áreas de música, televisão, filmes, livros, notícias, concertos, rádio, desporto, jogos, eventos culturais, e programas educacionais e relacionados com entretenimento; áudio, vídeo e ficheiros multimédia digitais descarregáveis e gravações apresentando música, televisão, filmes, livros, notícias, concertos, rádio, desporto, jogos, eventos culturais, e programas educacionais e relacionados com entretenimento; dispositivos periféricos de computador; dispositivos periféricos para computador, telemóveis, dispositivos electrónicos móveis, dispositivos electrónicos utilizáveis, relógios inteligentes, óculos inteligentes, auriculares, auscultadores, televisões, codificadores / descodificadores (set-top boxes), e leitores e gravadores de áudio e vídeo; periféricos de computador utilizáveis para uso com computadores, telemóveis, dispositivos electrónicos móveis, relógios inteligentes, óculos inteligentes, anéis inteligentes, auriculares, auscultadores, televisões, codificadores / descodificadores (set-top boxes), e leitores e gravadores de áudio e vídeo; aparelhos biométricos de identificação e autenticação; acelerómetros; altímetros; aparelhos para medição de distâncias; aparelhos para gravação de distâncias; pedómetros; aparelhos para medição da pressão; indicadores de pressão; monitores, ecrãs de exibição, ecrãs de exibição montados e fones de ouvido para uso com computadores, telefones inteligentes, dispositivos electrónicos móveis, dispositivos electrónicos utilizáveis, relógios inteligentes, óculos inteligentes, televisões, codificadores / descodificadores (set-top boxes), e leitores e gravadores de áudio e vídeo; monitores, óculos, controles e auriculares de realidade virtual e aumentada; óculos 3D; óculos; óculos de sol; lentes para óculos; vidro óptico; artigos ópticos; aparelhos e instrumentos ópticos; câmaras; flashes para máquinas fotográficas; teclados, ratos, almofadas para rato, impressoras, unidades de disco, e discos rígidos; aparelhos para gravar e reproduzir sons; leitores e gravadores digitais de áudio e vídeo; colunas alto-falantes; amplificadores e receptores de áudio; aparelhos de áudio para veículos motorizados; aparelhos de gravação de voz e reconhecimento de voz; auriculares, auscultadores; microfones; televisões; televisores e ecrãs de televisão; codificadores / descodificadores (set-top boxes); rádios; transmissores e receptores de rádio; interfaces de usuário para computadores de bordo e dispositivos electrónicos a bordo, nomeadamente painéis de controle electrónicos, monitores, telas sensíveis ao toque/ ecrãs tácteis (touchscreens), controles remotos, estações de acoplamento, conectores, interruptores e controles activados por voz; aparelhos de sistemas de posicionamento global (GPS); instrumentos de navegação; aparelhos de navegação para veículos [computadores a bordo dos veículos]; aparelhos de controlo remoto para controlar computadores, telemóveis, dispositivos electrónicos móveis, dispositivos electrónicos utilizáveis, relógios inteligentes, óculos inteligentes, auriculares, auscultadores, leitores e gravadores de áudio e vídeo, televisões, codificadores / descodificadores (set-top boxes), altifalantes, amplificadores, sistemas teatrais domésticos, e sistemas de entretenimento; dispositivos utilizáveis para controlar computadores, telefones móveis, dispositivos electrónicos móveis, relógios inteligentes, óculos inteligentes, auriculares, auscultadores, leitores e gravadores de áudio e vídeo, televisões, codificadores / descodificadores (set-top boxes), altifalantes, amplificadores, sistemas teatrais domésticos, e sistemas de entretenimento; aparelhos para armazenamento de dados; chips de computador; baterias; carregadores de bateria; conectores, acopladores, fios, cabos, carregadores, acopladores, estações de

acoplamento e adaptadores eléctricos e electrónicos para computadores, telefones móveis, computadores portáteis, periféricos de computadores, dispositivos electrónicos móveis, dispositivos electrónicos utilizáveis, relógios inteligentes, óculos inteligentes, auriculares, auscultadores, leitores e gravadores de áudio e vídeo, televisões, e codificadores / descodificadores (set-top boxes); telas interativas sensíveis ao toque; interfaces para computadores, monitores de computador, telemóveis, dispositivos electrónicos móveis, dispositivos electrónicos utilizáveis, relógios inteligentes, óculos inteligentes, televisões, codificadores / descodificadores (set-top boxes), e leitores e gravadores de áudio e vídeo; protector de ecrã adaptados a monitores de computador, monitores de telemóveis, e monitores de relógios inteligentes; peças e acessórios para computadores, periféricos de computadores, telemóveis, dispositivos electrónicos móveis, dispositivos electrónicos utilizáveis, relógios inteligentes, óculos inteligentes, auriculares, auscultadores, leitores e gravadores de áudio e vídeo, televisões, e codificadores / descodificadores (set-top boxes); capas, sacos, estojos, capas protectoras, correias e cordões para computadores, telemóveis, dispositivos electrónicos móveis, dispositivos electrónicos utilizáveis, relógios inteligentes, óculos inteligentes, auriculares, auscultadores, codificadores / /descodificadores (set-top boxes), e leitores e gravadores de áudio e vídeo; varas para selfies (monopods manuais); carregadores de bateria para cigarros electrónicos; colares electrónicos para treinar animais; agendas electrónicas; aparelhos para verificar a selagem de correio; caixas registadoras; mecanismos para aparelhos operados com moedas; máquinas para ditar; marcadores de bainhas para a costura; máquinas de votar; etiquetas electrónicas para bens; máquinas de escolha de prémios; máquinas de telefax; aparelhos e instrumentos de pesagem; medições; quadros de avisos electrónicos; aparelhos de medir; pastilhas de silício [para circuitos integrados]; circuitos integrados; amplificadores; ecrãs fluorescentes; controlo remote; fios condutores de raios luminosos [fibras ópticas]; instalações eléctricas para o controlo remoto de operações industriais; pára-raios; electrolisadores; extintores de incêndio; aparelhos radiológicos para fins industriais; aparelhos e equipamentos salva-vidas; avisadores de apito de alarme; desenhos animados; ensaiadores [aparelhos para o controlo] de ovos; apitos para chamar os cães; ímanes decorativos; vedações electrificadas; retardadores de carro com controlo remoto portáteis.

[540] 商標 Marca :

App Clip

[300] 優先權 Prioridade : 2020/05/19，牙買加 Jamaica，編號 N.º 80428

---

[210] 編號 N.º : N/174951

[220] 申請日 Data de pedido : 2020/11/03

[730] 申請人 Requerente : Apple Inc.

地址 Endereço : One Apple Park Way, Cupertino, California 95014, United States of America

國籍 Nacionalidade : 美國 Americana

活動 Actividade : 商業及工業 comercial e industrial

[511] 類別 Classe : 42

[511] 服務 Serviços : Fornecimento de software em linha não descarregável; software como serviço; plataformas como um serviço; aluguer de software; aluguer de aparelhos e equipamentos de hardware e periféricos de computador; computação em nuvem; aluguer de memória de servidor; instalação de software; manutenção de software de computador; atualização de software; serviços de apoio informático ao cliente; serviços de suporte técnico, diagnóstico e resolução de problemas de software de computador; conversão de programas e dados informáticos, excepto conversão física; duplicação de programas de computador; recuperação de dados informáticos; armazenamento eletrónico de dados; conversão de dados ou documentos de suporte físico para formato eletrónico; monitorização de sistemas de computador por acesso remoto; monitoramento de sistemas informáticos para deteção de acessos não autorizados; monitoramento de sistemas informáticos para deteção de avarias; serviço de criptografia de dados; consultoria em segurança de dados; consultoria em segurança de internet; serviços informáticos de proteção antivírus; monitoramento electrónico de informações de identificação pessoal para detecção de roubos de identidade através da Internet; serviços de autenticação de utilizadores utilizando aplicação de software; serviços de autenticação de utilizadores utilizando tecnologia para transacções de comércio electrónico; concepção e desenvolvimento de software informático; programação de computadores; concepção de base de dados para computador; desenvolvimento de plataformas para computadores; design de sistemas de computador; desenvolvimento de software no âmbito de edição de software; serviços de consultadoria em software; serviços de consultadoria para desenvolvi-

mento de sistemas de computadores, base de dados e aplicações; consultoria na conceção e desenvolvimento de hardware; análise de sistemas informáticos; consultoria em tecnologia informática; serviços de consultoria de segurança de computadores; serviços de consultoria em tecnologias de informação [IT]; pesquisa em áreas de tecnologia de telecomunicações; consultadoria técnica; investigação tecnológica; consultoria em tecnologia de telecomunicações; consultoria no que respeita ao design de páginas web; provisão de informação online relacionados com tecnologia informática e programação informática e software informático; serviços de criação, concepção e manutenção de sítios web; serviços de alojamento de sítios web; alojamento de servidores; fornecimento de motores de busca para obtenção de dados através de internet e outras redes de comunicações electrónicas; criação e concepção de índices baseados em websites com informações para terceiros [serviços de tecnologia de informação]; serviços de cartografia e mapas; fornecimento de um portal da Internet que permite aos utilizadores pré-visualizar e descarregar publicações e outros documentos eletrónicos.

[540] 商標 Marca :

App Clip

[300] 優先權 Prioridade : 2020/05/20，牙買加 Jamaica，編號 N.º 80437

---

[210] 編號 N.º : N/174968

[220] 申請日 Data de pedido : 2020/11/04

[730] 申請人 Requerente : BRAU UNION Österreich Aktiengesellschaft

地址 Endereço : Poschacherstr. 35, 4020 Linz, Austria

國籍 Nacionalidade : 奧地利 Austríaca

活動 Actividade : 商業 comercial

[511] 類別 Classe : 32

[511] 產品 Produtos : Cervejas; cervejas sem álcool; bebidas mistas, à base de cerveja, alcoólicas e não-alcoólicas.

[540] 商標 Marca :

悠世

---

[210] 編號 N.º : N/174969

[220] 申請日 Data de pedido : 2020/11/04

[730] 申請人 Requerente : Shiseido Company, Limited

地址 Endereço : 5-5, Ginza 7-chome, Chuo-ku, Tokyo 104-0061, Japan

國籍 Nacionalidade : 日本 Japonesa

活動 Actividade : 商業 comercial

[511] 類別 Classe : 1

[511] 產品 Produtos : Produtos químicos para utilização no fabrico de cosméticos, sabonetes, perfumaria e produtos industriais; produtos químicos; preparações reguladoras do crescimento de plantas; fertilizantes; ácidos gordos reforçados; papel de teste químico; adoçantes artificiais; farinha e amido para fins industriais; farinha e amido para a indústria para fins de utilização no fabrico de cosméticos; colagénio utilizado como ingrediente em bruto no fabrico de cosméticos; preparações químicas para utilização no fabrico de cosméticos; proteínas para utilização no fabrico de cosméticos.

[540] 商標 Marca :

ANESSA
Sun Dual Care

---

[210] 編號 N.º : N/174970

[220] 申請日 Data de pedido : 2020/11/04

[730] 申請人 Requerente : Shiseido Company, Limited

地址 Endereço : 5-5, Ginza 7-chome, Chuo-ku, Tokyo 104-0061, Japan

國籍 Nacionalidade : 日本 Japonesa

活動 Actividade : 商業 comercial

[511] 類別 Classe : 3

[511] 產品 Produtos : Sabões; cosméticos; perfumaria, incensos e fragrâncias; dentífricos; unhas postiças; pestanas postiças; algodão para uso cosmético; cotonetes para fins cosméticos.

[540] 商標 Marca :

ANESSA
Sun Dual Care

---

[210] 編號 N.º : N/175021

[220] 申請日 Data de pedido : 2020/11/04

[730] 申請人 Requerente : 德薇（上海）化妝品有限公司

地址 Endereço : 中國上海市嘉定區雲穀路599弄6號2106室

國籍 Nacionalidade : 中國 Chinesa

活動 Actividade : 商業及工業 comercial e industrial

[511] 類別 Classe : 3

[511] 產品 Produtos : 肥皂；清潔製劑；拋光製劑；研磨劑；芳香劑（香精油）；化妝品；牙膏；空氣芳香劑；洗潔精；香波；浴液。

[540] 商標 Marca :

瑞铂希

---

[210] 編號 N.º : N/175022
[220] 申請日 Data de pedido : 2020/11/04
[730] 申請人 Requerente : 德薇（上海）化妝品有限公司
地址 Endereço : 中國上海市嘉定區雲穀路599弄6號2106室
國籍 Nacionalidade : 中國 Chinesa
活動 Actividade : 商業及工業 comercial e industrial
[511] 類別 Classe : 5
[511] 產品 Produtos : 衛生巾；醫用敷料；獸醫用製劑；空氣淨化製劑；嬰兒食品；醫藥製劑；廁所除臭劑；醫用試紙。
[540] 商標 Marca :

瑞铂希

---

[210] 編號 N.º : N/175051
[220] 申請日 Data de pedido : 2020/11/05
[730] 申請人 Requerente : JAPAN CRAFT SAKE COMPANY CO., LTD
地址 Endereço : ARK Mori Building, 1-12-32 Akasaka, Minato-ku, Tokyo, Japan
國籍 Nacionalidade : 日本 Japonesa
活動 Actividade : 商業及工業 comercial e industrial
[511] 類別 Classe : 8
[511] 產品 Produtos : 雞蛋切片器（非電）；刨乾鰹魚片用非電動刨（魚片刨）；非電動開罐器；匙；奶酪切片器（非電）；切比薩餅用刀（非電）；餐叉；利器（手工具）；磨刀石。
[540] 商標 Marca :

Nathand

---

[210] 編號 N.º : N/175052
[220] 申請日 Data de pedido : 2020/11/05
[730] 申請人 Requerente : JAPAN CRAFT SAKE COMPANY CO., LTD
地址 Endereço : ARK Mori Building, 1-12-32 Akasaka, Minato-ku, Tokyo, Japan
國籍 Nacionalidade : 日本 Japonesa
活動 Actividade : 商業及工業 comercial e industrial
[511] 類別 Classe : 21
[511] 產品 Produtos : 家務手套；廚房用具；烹飪鍋；煮咖啡機（非電）；日式茶壺；非電燒水壺；餐具（刀、叉、匙除外）；非電便攜式冷藏箱；冷卻容器（冰桶）；米箱；食品保存用玻璃罐；保溫杯；真空保溫杯；非電氣炊具；清潔用具及洗滌用具；熄燭器；蠟燭架（燭臺）；花瓶；養花用碗。
[540] 商標 Marca :

Nathand

---

[210] 編號 N.º : N/175053
[220] 申請日 Data de pedido : 2020/11/05
[730] 申請人 Requerente : JAPAN CRAFT SAKE COMPANY CO., LTD
地址 Endereço : ARK Mori Building, 1-12-32 Akasaka, Minato-ku, Tokyo, Japan
國籍 Nacionalidade : 日本 Japonesa
活動 Actividade : 商業及工業 comercial e industrial
[511] 類別 Classe : 24
[511] 產品 Produtos : 家庭日用紡織品；毛巾；蚊帳；褥子（床用織品）；被子；被罩；被絮；枕套；毛毯；墊子用罩；紡織品餐巾；廚房用紡織品毛巾；織物製椅套；紡織品製壁掛；紡織品製窗簾；桌布（非紙製）；帳簾；餐桌用亞麻製品（紡織品）；家用亞麻布。
[540] 商標 Marca :

Nathand

---

[210] 編號 N.º : N/175054
[220] 申請日 Data de pedido : 2020/11/05
[730] 申請人 Requerente : JAPAN CRAFT SAKE COMPANY CO., LTD
地址 Endereço : ARK Mori Building, 1-12-32 Akasaka, Minato-ku, Tokyo, Japan
國籍 Nacionalidade : 日本 Japonesa
活動 Actividade : 商業及工業 comercial e industrial
[511] 類別 Classe : 35
[511] 服務 Serviços : 廣告；商業業務的經營管理輔助；市場調查和商業分析；提供商品銷售信息；商業管理輔助；為消費者提供商品和服務選擇方面的商業信息和建議；織物及寢具類商品零售或批發服務；家庭日用紡織品零售或批發服務；手動利器、手動工具及五金商品零售或批發服務；廚房用品、清掃用具及洗滌用具零售或批發服務。
[540] 商標 Marca :

Nathand

---

[210] 編號 N.º : N/175107
[220] 申請日 Data de pedido : 2020/11/06

[730] 申請人 Requerente : 恭喜發財股份公司
BUJA CO., LTD.
地址 Endereço : 韓國首爾市永登浦區國際金融路6街33
33, Gukjegeumyung-ro 6-gil, Yeongdeungpo-gu, Seoul, Republic of Korea
國籍 Nacionalidade : 南韓 Sul-Coreana
活動 Actividade : 商業及工業 comercial e industrial
[511] 類別 Classe : 29
[511] 產品 Produtos : 水果製食品；醃漬蔬菜；魚製食品；奶製品；酸乳酪；食用橄欖油；雞；包裝雞肉；炸雞；蛋。
[540] 商標 Marca :

---

[210] 編號 N.º : N/175108
[220] 申請日 Data de pedido : 2020/11/06
[730] 申請人 Requerente : 恭喜發財股份公司
BUJA CO., LTD.
地址 Endereço : 韓國首爾市永登浦區國際金融路6街33
33, Gukjegeumyung-ro 6-gil, Yeongdeungpo-gu, Seoul, Republic of Korea
國籍 Nacionalidade : 南韓 Sul-Coreana
活動 Actividade : 商業及工業 comercial e industrial
[511] 類別 Classe : 43
[511] 服務 Serviços : 餐館；咖啡廳；小吃店；自助餐館；酒吧服務；臨時住宿預訂服務；酒店；提供野營場地設施；旅遊房屋出租；餐廳。
[540] 商標 Marca :

---

[210] 編號 N.º : N/175109
[220] 申請日 Data de pedido : 2020/11/06
[730] 申請人 Requerente : 恭喜發財股份公司
BUJA CO., LTD.
地址 Endereço : 韓國首爾市永登浦區國際金融路6街33
33, Gukjegeumyung-ro 6-gil, Yeongdeungpo-gu, Seoul, Republic of Korea
國籍 Nacionalidade : 南韓 Sul-Coreana
活動 Actividade : 商業及工業 comercial e industrial
[511] 類別 Classe : 29
[511] 產品 Produtos : 水果製食品；醃漬蔬菜；魚製食品；奶製品；酸乳酪；食用橄欖油；雞；包裝雞肉；炸雞；蛋。
[540] 商標 Marca :

---

[210] 編號 N.º : N/175110
[220] 申請日 Data de pedido : 2020/11/06
[730] 申請人 Requerente : 恭喜發財股份公司
BUJA CO., LTD.
地址 Endereço : 韓國首爾市永登浦區國際金融路6街33
33, Gukjegeumyung-ro 6-gil, Yeongdeungpo-gu, Seoul, Republic of Korea
國籍 Nacionalidade : 南韓 Sul-Coreana
活動 Actividade : 商業及工業 comercial e industrial
[511] 類別 Classe : 43
[511] 服務 Serviços : 餐館；咖啡廳；小吃店；自助餐館；酒吧服務；臨時住宿預訂服務；酒店；提供野營場地設施；旅遊房屋出租；餐廳。
[540] 商標 Marca :

---

[210] 編號 N.º : N/175122
[220] 申請日 Data de pedido : 2020/11/06
[730] 申請人 Requerente : Pearson Education Limited
地址 Endereço : 80 Strand, London WC2R 0RL, United Kingdom
國籍 Nacionalidade : 英國 Inglesa
活動 Actividade : 商業及工業 comercial e industrial
[511] 類別 Classe : 38
[511] 服務 Serviços : Serviços de telecomunicações; provisão de facilidades de telecomunicações para fins de educação, instrução, formação, pesquisa, testes, exames e avaliação; telecomunicação de publicações electrónicas e comunicações em forma electrónica providenciadas "on-line", a partir de bases de dados ou de facilidades providenciadas na Internet; difusão de notícias e de informação através da Internet e de outras redes de dados informáticas; serviços de correio electrónico; serviços de painéis de afixação electrónicos (serviços de telecomunicações); provisão de acesso a dados ou documentos armazenados electronicamente para consulta remota; providenciar o acesso de utilizadores múltiplos a redes de informação informáticas globais para a transferência e disseminação de um vasto leque de informação; providenciar fóruns "on-line" para a transmissão de mensagens entre utilizadores de computador; transmissão de filmes, programas de televisão e gravações de vídeo; serviços de informação, de

aconselhamento e de consultadoria relacionados com o supracitado.

[540] 商標 Marca :

培熠

---

[210] 編號 N.º : N/175123

[220] 申請日 Data de pedido : 2020/11/06

[730] 申請人 Requerente : Pearson Education Limited

地址 Endereço : 80 Strand, London WC2R 0RL, United Kingdom

國籍 Nacionalidade : 英國 Inglesa

活動 Actividade : 商業及工業 comercial e industrial

[511] 類別 Classe : 41

[511] 服務 Serviços : Provisão de serviços de formação, de ensino, académicos, de educação, de instrução, de exame, de testes e de avaliação; providenciar electronicamente serviços de formação, de ensino, académicos, de educação, de instrução, de exame, de testes e de avaliação, por meio de redes de telecomunicações, por entrega "on-line", por meio da Internet ou da "world wide web"; serviços de informação baseados em computadores relacionados com a formação, o ensino, a educação, a instrução, o exame, testes e o desenvolvimento de terceiros; serviços assistidos por computador, mediados por computador e de computador "on-line", todos para fins de formação, de ensino, académicos, de educação, de instrução, de exame, de testes e de avaliação; provisão e publicação de instrução, de ensino, de formação, de exames, de testes e de avaliação; provisão e publicação de material de instrução, de ensino, de formação, de exames, de testes e de avaliação providenciado electronicamente, por meio de uma base de dados de computador, por meio de redes de telecomunicações, por entrega on-line, por meio da Internet ou da "world wide web"; serviços de publicação; serviços de publicações educacionais: publicação de textos, livros, manuais, brochuras, planos de ensino, provas de exame, avaliações, as revistas, diários e jornais; publicações electrónicas; publicação "on-line" de textos electrónicos, livros, textos, brochuras, planos de ensino, provas de exame, avaliações, revistas, diários e jornais; publicação de textos, livros, manuais, brochuras, planos de ensino, provas de exame, avaliações, revistas, diários e jornais electrónicos (não descarregáveis); serviços de exames académicos; serviços de avaliação de educação; serviços de certificação educacional; certificação em relação a exames e outras formas de avaliação, educação, formação e prémios; concessão de graus académicos, aluguer de aparelhos e instrumentos educacionais; aprendizagem à distância; organização e provisão de cursos, exames, avaliação, ensino e formação usando métodos para aprendizagem à distância; organização e provisão de cursos, exames, avaliações, ensino e formação usando métodos para aprendizagem à distância providenciados electronicamente, por meio de uma base de dados de computador, por redes de telecomunicações, por entrega "on-line", por meio da Internet ou da "world wide web"; preparação e validação, autorização, organização e administração de exames, avaliações e testes; serviços de pesquisa educacional; produção e distribuição de filmes educacionais, de programas de televisão e de gravações de vídeo; provisão de cursos por correspondência; cursos por correspondência providenciados electronicamente, por meio de uma base de dados de computador, por redes de telecomunicações, por entrega "on-line", por meio da Internet ou da "world wide web"; emissão de certificados, de prémios, de graus académicos, diplomas e qualificações; mediação, organização e condução de cursos, seminários, simpósios, conferências, congressos e exibições; provisão de provas de exame; aconselhamento profissional relacionados com educação; serviços de tradução; provisão de publicações electrónicas (não-descarregáveis); serviços de informação, de aconselhamento e de consultadoria relacionados com o supracitado.

[540] 商標 Marca :

培熠

---

[210] 編號 N.º : N/175131

[220] 申請日 Data de pedido : 2020/11/06

[730] 申請人 Requerente : Kitanica, LLC

地址 Endereço : 867 Isabella Street, Oakland, CA 94607, U.S.A.

國籍 Nacionalidade : 美國 Americana

活動 Actividade : 商業及工業 comercial e industrial

[511] 類別 Classe : 8

[511] 產品 Produtos : 家用刀；廚房用刀具；切肉刀；切菜刀；水果雕刻刀；折疊刀；美工刀；匕首；剃刀。

[540] 商標 Marca :

KITANICA

[210] 編號 N.º : N/175132
[220] 申請日 Data de pedido : 2020/11/06
[730] 申請人 Requerente : Kitanica, LLC
地址 Endereço : 867 Isabella Street, Oakland, CA 94607, U.S.A.
國籍 Nacionalidade : 美國 Americana
活動 Actividade : 商業及工業 comercial e industrial
[511] 類別 Classe : 9
[511] 產品 Produtos : 太陽鏡；防護眼鏡；運動眼鏡；騎行眼鏡；防火衣；救生衣；防彈衣；耐酸衣、裙；防水衣；防撞頭盔；安全頭盔；防事故用手套。
[540] 商標 Marca :

KITANICA

---

[210] 編號 N.º : N/175133
[220] 申請日 Data de pedido : 2020/11/06
[730] 申請人 Requerente : Kitanica, LLC
地址 Endereço : 867 Isabella Street, Oakland, CA 94607, U.S.A.
國籍 Nacionalidade : 美國 Americana
活動 Actividade : 商業及工業 comercial e industrial
[511] 類別 Classe : 11
[511] 產品 Produtos : 手電筒；發光二極管手電筒；照明設備和裝置。
[540] 商標 Marca :

KITANICA

---

[210] 編號 N.º : N/175135
[220] 申請日 Data de pedido : 2020/11/06
[730] 申請人 Requerente : Kitanica, LLC
地址 Endereço : 867 Isabella Street, Oakland, CA 94607, U.S.A.
國籍 Nacionalidade : 美國 Americana
活動 Actividade : 商業及工業 comercial e industrial
[511] 類別 Classe : 25
[511] 產品 Produtos : 皮鞋；靴；鞋；服飾用手套；手套（服裝）；無簷便帽；帽子；外套；背心；圍巾；正裝長褲；寬鬆半長褲；短褲；褲子；短袖襯衫；T恤衫；襯衫；羊絨衫；長袖運動衫；短袖運動襯衫；上衣；內衣；汗衫；內褲；腰帶；皮帶（服飾用）；圍裙；防水服；雨衣。
[540] 商標 Marca :

KITANICA

---

[210] 編號 N.º : N/175136
[220] 申請日 Data de pedido : 2020/11/06
[730] 申請人 Requerente : Kitanica, LLC
地址 Endereço : 867 Isabella Street, Oakland, CA 94607, U.S.A.
國籍 Nacionalidade : 美國 Americana
活動 Actividade : 商業及工業 comercial e industrial
[511] 類別 Classe : 28
[511] 產品 Produtos : 保護墊（運動服部件）；護肘（體育用品）；運動用護臂；護膝（體育用品）；運動用護腿。
[540] 商標 Marca :

KITANICA

---

[210] 編號 N.º : N/175137
[220] 申請日 Data de pedido : 2020/11/06
[730] 申請人 Requerente : Kitanica, LLC
地址 Endereço : 867 Isabella Street, Oakland, CA 94607, U.S.A.
國籍 Nacionalidade : 美國 Americana
活動 Actividade : 商業及工業 comercial e industrial
[511] 類別 Classe : 35
[511] 服務 Serviços : 為零售目的在通信媒體上展示商品；計算機網絡上的在線廣告；廣告宣傳。
[540] 商標 Marca :

KITANICA

---

[210] 編號 N.º : N/175138
[220] 申請日 Data de pedido : 2020/11/06
[730] 申請人 Requerente : Kitanica, LLC
地址 Endereço : 867 Isabella Street, Oakland, CA 94607, U.S.A.
國籍 Nacionalidade : 美國 Americana
活動 Actividade : 商業及工業 comercial e industrial
[511] 類別 Classe : 8
[511] 產品 Produtos : 家用刀；廚房用刀具；切肉刀；切菜刀；水果雕刻刀；折疊刀；美工刀；匕首；剃刀。
[540] 商標 Marca :

---

[210] 編號 N.º : N/175139
[220] 申請日 Data de pedido : 2020/11/06
[730] 申請人 Requerente : Kitanica, LLC
地址 Endereço : 867 Isabella Street, Oakland, CA 94607, U.S.A.
國籍 Nacionalidade : 美國 Americana
活動 Actividade : 商業及工業 comercial e industrial

[511] 類別 Classe : 9

[511] 產品 Produtos : 太陽鏡；防護眼鏡；運動眼鏡；騎行眼鏡；防火衣；救生衣；防彈衣；耐酸衣、裙；防水衣；防撞頭盔；安全頭盔；防事故用手套。

[540] 商標 Marca :

---

[210] 編號 N.º : N/175140

[220] 申請日 Data de pedido : 2020/11/06

[730] 申請人 Requerente : Kitanica, LLC
地址 Endereço : 867 Isabella Street, Oakland, CA 94607, U.S.A.
國籍 Nacionalidade : 美國 Americana
活動 Actividade : 商業及工業 comercial e industrial

[511] 類別 Classe : 11

[511] 產品 Produtos : 手電筒；發光二極管手電筒；照明設備和裝置。

[540] 商標 Marca :

---

[210] 編號 N.º : N/175142

[220] 申請日 Data de pedido : 2020/11/06

[730] 申請人 Requerente : Kitanica, LLC
地址 Endereço : 867 Isabella Street, Oakland, CA 94607, U.S.A.
國籍 Nacionalidade : 美國 Americana
活動 Actividade : 商業及工業 comercial e industrial

[511] 類別 Classe : 25

[511] 產品 Produtos : 皮鞋；靴；鞋；服飾用手套；手套（服裝）；無簷便帽；帽子；外套；背心；圍巾；正裝長褲；寬鬆半長褲；短褲；褲子；短袖襯衫；T恤衫；襯衫；羊絨衫；長袖運動衫；短袖運動襯衫；上衣；內衣；汗衫；內褲；腰帶；皮帶（服飾用）；圍裙；防水服；雨衣。

[540] 商標 Marca :

[210] 編號 N.º : N/175143

[220] 申請日 Data de pedido : 2020/11/06

[730] 申請人 Requerente : Kitanica, LLC
地址 Endereço : 867 Isabella Street, Oakland, CA 94607, U.S.A.
國籍 Nacionalidade : 美國 Americana
活動 Actividade : 商業及工業 comercial e industrial

[511] 類別 Classe : 28

[511] 產品 Produtos : 保護墊（運動服部件）；護肘（體育用品）；運動用護臂；護膝（體育用品）；運動用護腿。

[540] 商標 Marca :

---

[210] 編號 N.º : N/175144

[220] 申請日 Data de pedido : 2020/11/06

[730] 申請人 Requerente : Kitanica, LLC
地址 Endereço : 867 Isabella Street, Oakland, CA 94607, U.S.A.
國籍 Nacionalidade : 美國 Americana
活動 Actividade : 商業及工業 comercial e industrial

[511] 類別 Classe : 35

[511] 服務 Serviços : 為零售目的在通信媒體上展示商品；計算機網絡上的在線廣告；廣告宣傳。

[540] 商標 Marca :

---

[210] 編號 N.º : N/175145

[220] 申請日 Data de pedido : 2020/11/06

[730] 申請人 Requerente : Kitanica, LLC
地址 Endereço : 867 Isabella Street, Oakland, CA 94607, U.S.A.
國籍 Nacionalidade : 美國 Americana
活動 Actividade : 商業及工業 comercial e industrial

[511] 類別 Classe : 8

[511] 產品 Produtos : 家用刀；廚房用刀具；切肉刀；切菜刀；水果雕刻刀；折疊刀；美工刀；匕首；剃刀。

[540] 商標 Marca :

[210] 編號 N.º : N/175146
[220] 申請日 Data de pedido : 2020/11/06
[730] 申請人 Requerente : Kitanica, LLC
地址 Endereço : 867 Isabella Street, Oakland, CA 94607, U.S.A.
國籍 Nacionalidade : 美國 Americana
活動 Actividade : 商業及工業 comercial e industrial
[511] 類別 Classe : 9
[511] 產品 Produtos : 太陽鏡；防護眼鏡；運動眼鏡；騎行眼鏡；防火衣；救生衣；防彈衣；耐酸衣、裙；防水衣；防撞頭盔；安全頭盔；防事故用手套。
[540] 商標 Marca :

---

[210] 編號 N.º : N/175147
[220] 申請日 Data de pedido : 2020/11/06
[730] 申請人 Requerente : Kitanica, LLC
地址 Endereço : 867 Isabella Street, Oakland, CA 94607, U.S.A.
國籍 Nacionalidade : 美國 Americana
活動 Actividade : 商業及工業 comercial e industrial
[511] 類別 Classe : 11
[511] 產品 Produtos : 手電筒；發光二極管手電筒；照明設備和裝置。
[540] 商標 Marca :

---

[210] 編號 N.º : N/175149
[220] 申請日 Data de pedido : 2020/11/06
[730] 申請人 Requerente : Kitanica, LLC
地址 Endereço : 867 Isabella Street, Oakland, CA 94607, U.S.A.
國籍 Nacionalidade : 美國 Americana
活動 Actividade : 商業及工業 comercial e industrial
[511] 類別 Classe : 25
[511] 產品 Produtos : 皮鞋；靴；鞋；服飾用手套；手套（服裝）；無簷便帽；帽子；外套；背心；圍巾；正裝長褲；寬鬆半長褲；短褲；褲子；短袖襯衫；T恤衫；襯衫；羊絨衫；長袖運動衫；短袖運動襯衫；上衣；內衣；汗衫；內褲；腰帶；皮帶（服飾用）；圍裙；防水服；雨衣。
[540] 商標 Marca :

[210] 編號 N.º : N/175150
[220] 申請日 Data de pedido : 2020/11/06
[730] 申請人 Requerente : Kitanica, LLC
地址 Endereço : 867 Isabella Street, Oakland, CA 94607, U.S.A.
國籍 Nacionalidade : 美國 Americana
活動 Actividade : 商業及工業 comercial e industrial
[511] 類別 Classe : 28
[511] 產品 Produtos : 保護墊（運動服部件）；護肘（體育用品）；運動用護臂；護膝（體育用品）；運動用護腿。
[540] 商標 Marca :

---

[210] 編號 N.º : N/175151
[220] 申請日 Data de pedido : 2020/11/06
[730] 申請人 Requerente : Kitanica, LLC
地址 Endereço : 867 Isabella Street, Oakland, CA 94607, U.S.A.
國籍 Nacionalidade : 美國 Americana
活動 Actividade : 商業及工業 comercial e industrial
[511] 類別 Classe : 35
[511] 服務 Serviços : 為零售目的在通信媒體上展示商品；計算機網絡上的在線廣告；廣告宣傳。
[540] 商標 Marca :

---

[210] 編號 N.º : N/175171
[220] 申請日 Data de pedido : 2020/11/09
[730] 申請人 Requerente : 富時貿易（澳門）有限公司
地址 Endereço : 澳門慕拉士大馬路205-207號泉福工業大廈6樓C座
國籍 Nacionalidade : 根據澳門法例成立 Constituída segundo as leis de Macau
活動 Actividade : 商業 comercial
[511] 類別 Classe : 33
[511] 產品 Produtos : 含酒精的飲料（啤酒除外）。
[540] 商標 Marca :

katsu

---

[210] 編號 N.º : N/175231
[220] 申請日 Data de pedido : 2020/11/10

[730] 申請人 Requerente : 澳門文化推廣協會
地址 Endereço : 澳門沙梨頭南街19號華寶商業中心12B
國籍 Nacionalidade : 根據澳門法例成立 Constituída segundo as leis de Macau
活動 Actividade : 其他（非牟利協會）outras
[511] 類別 Classe : 38
[511] 服務 Serviços : 提供在線論壇，視頻會議。
[540] 商標 Marca :

[591] 商標顏色 Cores de marca : 藍色，綠色，紅色，黃色，黑色，如圖所示。

---

[210] 編號 N.º : N/175233
[220] 申請日 Data de pedido : 2020/11/10
[730] 申請人 Requerente : 澳門文化推廣協會
地址 Endereço : 澳門沙梨頭南街19號華寶商業中心12B
國籍 Nacionalidade : 根據澳門法例成立 Constituída segundo as leis de Macau
活動 Actividade : 其他（非牟利協會）outras
[511] 類別 Classe : 42
[511] 服務 Serviços : 包裝及產品設計。
[540] 商標 Marca :

[591] 商標顏色 Cores de marca : 藍色，綠色，紅色，黃色，黑色，如圖所示。

---

[210] 編號 N.º : N/175244
[220] 申請日 Data de pedido : 2020/11/10
[730] 申請人 Requerente : REDSTONE GC LIMITED
地址 Endereço : Rm 1127, 11/F Ocean CTR 5 Canton Rd TST KL Hong Kong
國籍 Nacionalidade : 根據香港法例成立 Constituída segundo as leis de H.K.
活動 Actividade : 商業及工業 comercial e industrial
[511] 類別 Classe : 9
[511] 產品 Produtos : Computadores; aparelhos para o registo do tempo; detectores de moeda falsa; marcadores de baínhas para a costura; aparelhos de controle de franquias; dispensadores de bilhetes; máquinas para ditar; hologramas; máquinas de voto; terminais electrónicos de emissão de bilhetes de lotaria; dispositivo de reconhecimento facial; telecopiadoras; máquinas de pesagem; medidores (na Classe 9); painéis de informação eletrónicos; telefones sem fios; altifalantes; câmaras cinematográficas; detectores (na Classe 9); telescópios; cabos eléctricos; transformadores eléctricos; bobinas eléctricas; detectores de galenas; fibras ópticas [fios condutores de raios luminosos]; ecrãs de vídeo; aparelhos de controlo remoto; circuitos impressos; para-raios; aparelhos eletrodinâmicos para o comando à distância das agulhas de caminhos de ferro; eletrolisadores; dispositivos de extinção de fogo; aparelhos de radiologia para uso industrial; dispositivos de protecção pessoal contra os acidentes; alarmes; óculos de sol; óculos [óptica]; estojos para óculos; baterias eléctricas; desenhos animados; ensaiadores [aparelhos para o controlo] de ovos; ímanes decorativos; apitos para cães; vedações electrificadas; coleiras electrónicas para treino de animais; apitos para desporto; controlos remotos para operação de veículos; ímanes magnéticos para frigoríficos; guizos para animais para guiar o gado.
[540] 商標 Marca :

COLANGELO

---

[210] 編號 N.º : N/175253
[220] 申請日 Data de pedido : 2020/11/11
[730] 申請人 Requerente : Ohki Pharmaceutical Co., Ltd.
地址 Endereço : 3-3 Kandakajicho, Chiyoda-ku, Tokyo, Japan
國籍 Nacionalidade : 日本 Japonesa
活動 Actividade : 商業及工業 comercial e industrial
[511] 類別 Classe : 5
[511] 產品 Produtos : Preparações vitamínicas, preparações de aminoácidos, aditivos nutricionais para fins medicinais, tónicos e substitutos dos mesmos para fins medicinais, e outras preparações farmacêuticas; suplementos dietéticos para humanos; bebidas dietéticas adaptadas para fins medicinais, alimentos dietéticos adaptados para fins medicinais.
[540] 商標 Marca :

[300] 優先權 Prioridade : 2020/11/06，日本 Japão，編號 N.º 2020 - 137319

---

[210] 編號 N.º : N/175279
[220] 申請日 Data de pedido : 2020/11/12
[730] 申請人 Requerente : 種遠（管理）有限公司

地址 Endereço：澳門圓台街76號海洋工業中心第1期11樓D座

國籍 Nacionalidade：根據澳門法例成立 Constituída segundo as leis de Macau

活動 Actividade : 商業 comercial

[511] 類別 Classe : 35

[511] 服務 Serviços : 廣告，實業管理，實業經營，辦公事務。

[540] 商標 Marca :

種善陸康

---

[210] 編號 N.º : N/175280

[220] 申請日 Data de pedido : 2020/11/12

[730] 申請人 Requerente : 種遠（管理）有限公司

地址 Endereço：澳門圓台街76號海洋工業中心第1期11樓D座

國籍 Nacionalidade：根據澳門法例成立 Constituída segundo as leis de Macau

活動 Actividade : 商業 comercial

[511] 類別 Classe : 35

[511] 服務 Serviços : 廣告，實業管理，實業經營，辦公事務。

[540] 商標 Marca :

SIX SENSES

---

[210] 編號 N.º : N/175284

[220] 申請日 Data de pedido : 2020/11/12

[730] 申請人 Requerente : RACHEL ALLPRESS

地址 Endereço : Drinkstone Hall, Gedding Road, Drinkstone Bury St Edmonds Suffolk IP309TG UK

國籍 Nacionalidade : 英國 Inglesa

活動 Actividade : 商業及工業 comercial e industrial

[511] 類別 Classe : 18

[511] 產品 Produtos：錢包；背包；手提包；鏈式網眼錢包；運動包；購物袋；旅行包（箱）；傘；海濱浴場用手提袋。

[540] 商標 Marca :

STONED & WAISTED

---

[210] 編號 N.º : N/175285

[220] 申請日 Data de pedido : 2020/11/12

[730] 申請人 Requerente : RACHEL ALLPRESS

地址 Endereço : Drinkstone Hall, Gedding Road, Drinkstone Bury St Edmonds Suffolk IP309TG UK

國籍 Nacionalidade : 英國 Inglesa

活動 Actividade : 商業及工業 comercial e industrial

[511] 類別 Classe : 25

[511] 產品 Produtos：服裝；連衣裙；護領；茄克（服裝）；襯衫；T恤衫；裙子；領帶；褲子；圍巾；帽子（頭戴）；皮衣（服裝）；仿皮革製服裝；鞋（腳上的穿著物）；手套（服裝）；腰帶。

[540] 商標 Marca :

STONED & WAISTED

---

[210] 編號 N.º : N/175286

[220] 申請日 Data de pedido : 2020/11/12

[730] 申請人 Requerente : RACHEL ALLPRESS

地址 Endereço : Drinkstone Hall, Gedding Road, Drinkstone Bury St Edmonds Suffolk IP309TG UK

國籍 Nacionalidade : 英國 Inglesa

活動 Actividade : 商業及工業 comercial e industrial

[511] 類別 Classe : 35

[511] 服務 Serviços：計算機網絡上的在線廣告；對購買定單進行行政處理；為零售目的在通訊媒體上展示商品；廣告宣傳；替他人推銷；為消費者提供商業信息和建議（消費者建議機構）；張貼廣告；商業管理和組織諮詢；商業信息；商業信息代理；廣告傳播；廣告宣傳欄的製備；貨物展出；直接郵件廣告；電視商業廣告；廣告版面設計。

[540] 商標 Marca :

STONED & WAISTED

---

[210] 編號 N.º : N/175359

[220] 申請日 Data de pedido : 2020/11/13

[730] 申請人 Requerente : 石獅市北坦戶外服飾有限公司

地址 Endereço : 中國福建省泉州市石獅市永豐路2號

國籍 Nacionalidade : 中國 Chinesa

活動 Actividade : 商業及工業 comercial e industrial

[511] 類別 Classe : 25

[511] 產品 Produtos：服裝；防水服；游泳衣；騎自行車服裝；嬰兒全套衣；腰帶；帽；手套；襪；圍巾；鞋；針織服裝；T恤；毛衣。

[540] 商標 Marca :

PECTNK

---

[210] 編號 N.º : N/175360

[220] 申請日 Data de pedido : 2020/11/13

[730] 申請人 Requerente : IM科技有限公司
地址 Endereço : 澳門慕拉士大馬路195號南嶺工業大廈3樓E座
國籍 Nacionalidade : 根據澳門法例成立 Constituída segundo as leis de Macau
活動 Actividade : 商業及工業 comercial e industrial
[511] 類別 Classe : 7
[511] 產品 Produtos : 自動售貨機；奶油機；投幣啓動的洗衣機；非手動磨咖啡機；製食品用電動機械；製香腸機；飲料加氣設備；電動製飲料機；電動榨果汁機。
[540] 商標 Marca :

---

[210] 編號 N.º : N/175361
[220] 申請日 Data de pedido : 2020/11/13
[730] 申請人 Requerente : IM科技有限公司
地址 Endereço : 澳門慕拉士大馬路195號南嶺工業大廈3樓E座
國籍 Nacionalidade : 根據澳門法例成立 Constituída segundo as leis de Macau
活動 Actividade : 商業及工業 comercial e industrial
[511] 類別 Classe : 11
[511] 產品 Produtos : 加熱烹調器；烤爐；電油炸鍋；電煮咖啡機；電熱水壺；電煮濃咖啡機；水過濾器；水淨化裝置；電蒸鍋；電烹飪設備；電飯鍋；電慢燉鍋；電壓力鍋；空氣炸焗；空氣淨化裝置和機器；烹調設備和裝置；焗爐；電熱水壺。
[540] 商標 Marca :

---

[210] 編號 N.º : N/175377
[220] 申請日 Data de pedido : 2020/11/17
[730] 申請人 Requerente : GALAXY ENTERTAINMENT LICENSING LIMITED
地址 Endereço : Offshore Incorporations Centre, Road Town, Tortola, British Virgin Islands
國籍 Nacionalidade : 英屬維爾京斯島 Ilhas Virgens Britânicas
活動 Actividade : 商業及工業 comercial e industrial
[511] 類別 Classe : 43
[511] 服務 Serviços : Serviços de reservas, restaurantes, restaurantes "self-service", restaurantes, "hot pot", restaurantes de grelhados, cantinas, "snack-bars", bares de "sashimi" e de "sushi", balcões de comida rápida, cafés, cafetarias, serviços de bar e de salão ("lounge"), serviços de provisão de alimentos e bebidas para "dine in", para "take away" e para entrega; serviços de banquetes; serviços de salas para cerimónias.
[540] 商標 Marca :

[591] 商標顏色 Cores de marca : Castanho, azul.

---

[210] 編號 N.º : N/175424
[220] 申請日 Data de pedido : 2020/11/17
[730] 申請人 Requerente : 歐睿公司
Organicwise Inc.
地址 Endereço : 美國馬薩諸塞州牛頓 2-400號格羅夫街 275 郵編：02466
275 Grove Street，Suite 2-400, Newton, MA, 02466, United States
國籍 Nacionalidade : 美國 Americana
活動 Actividade : 商業及工業 comercial e industrial
[511] 類別 Classe : 3
[511] 產品 Produtos : 浴液；芳香精油；美容面膜；化妝品；草本化妝品；兒童用化妝品；香；個人或動物用除臭劑；空氣芳香劑；洗面奶。
[540] 商標 Marca :

---

[210] 編號 N.º : N/175533
[220] 申請日 Data de pedido : 2020/11/19
[730] 申請人 Requerente : 東莞市香草生物工程有限公司
地址 Endereço : 中國廣東省東莞市鳳崗鎮竹塘村浸校塘環村路170號匯鴻工業園F棟二樓
國籍 Nacionalidade : 中國 Chinesa
活動 Actividade : 商業及工業 comercial e industrial
[511] 類別 Classe : 34
[511] 產品 Produtos : 煙斗；香煙；電子香煙；煙草；除香精油外的電子香煙用調味品；小本卷煙紙；打火石；火柴；電子香煙煙液；吸煙者用口腔霧化器。
[540] 商標 Marca :

[210] 編號 N.º : N/175534
[220] 申請日 Data de pedido : 2020/11/19
[730] 申請人 Requerente : 世界夫人（廣東）文化發展有限公司
地址 Endereço : 中國廣東省廣州市天河區岑村松崗大街6號B199室
國籍 Nacionalidade : 中國 Chinesa
活動 Actividade : 商業及工業 comercial e industrial
[511] 類別 Classe : 35
[511] 服務 Serviços : 廣告宣傳；商業中介服務；外購服務（商業輔助）；特許經營的商業管理；為商品和服務的買賣雙方提供在線市場；定向市場營銷；市場營銷；替他人採購（替其他企業購買商品或服務）；為商業或廣告目的編製網頁索引；尋找贊助。
[540] 商標 Marca :

world madam

---

[210] 編號 N.º : N/175535
[220] 申請日 Data de pedido : 2020/11/19
[730] 申請人 Requerente : 世界夫人（廣東）文化發展有限公司
地址 Endereço : 中國廣東省廣州市天河區岑村松崗大街6號B199室
國籍 Nacionalidade : 中國 Chinesa
活動 Actividade : 商業及工業 comercial e industrial
[511] 類別 Classe : 41
[511] 服務 Serviços : 實際培訓（示範）；為娛樂目的組織時裝表演；組織文化或教育展覽；安排選美競賽；電子書籍和雜誌的在線出版；文字出版（廣告宣傳文本除外）；俱樂部服務（娛樂或教育）；在計算機網絡上提供在線遊戲；演出製作；為藝術家提供模特服務。
[540] 商標 Marca :

world madam

---

[210] 編號 N.º : N/175536
[220] 申請日 Data de pedido : 2020/11/19
[730] 申請人 Requerente : 上海森一實業有限公司
地址 Endereço : 中國上海市崇明區長興鎮豐福路599弄182號209室
國籍 Nacionalidade : 中國 Chinesa
活動 Actividade : 商業及工業 comercial e industrial
[511] 類別 Classe : 29
[511] 產品 Produtos : 肉；魚製食品；果凍；腌製蔬菜；牛奶飲料（以牛奶為主）；牛奶製品；加工過的堅果；乾蔬菜；豆腐；水果罐頭；以水果為主的零食小吃；蛋；食用油；天然或人造的香腸腸衣；水果蜜餞。
[540] 商標 Marca :

奧力给
Soligei

---

[210] 編號 N.º : N/175537
[220] 申請日 Data de pedido : 2020/11/19
[730] 申請人 Requerente : 上海森一實業有限公司
地址 Endereço : 中國上海市崇明區長興鎮豐福路599弄182號209室
國籍 Nacionalidade : 中國 Chinesa
活動 Actividade : 商業及工業 comercial e industrial
[511] 類別 Classe : 30
[511] 產品 Produtos : 咖啡；茶；茶飲料；糖；蜂蜜；餅乾；糕點；意式麵食；米；春卷；以穀物為主的零食小吃；食用澱粉；冰淇淋；調味料；酵母；食品用香料（含醚香料和香精油除外）。
[540] 商標 Marca :

奧力给
Soligei

---

[210] 編號 N.º : N/175538
[220] 申請日 Data de pedido : 2020/11/19
[730] 申請人 Requerente : 上海森一實業有限公司
地址 Endereço : 中國上海市崇明區長興鎮豐福路599弄182號209室
國籍 Nacionalidade : 中國 Chinesa
活動 Actividade : 商業及工業 comercial e industrial
[511] 類別 Classe : 32
[511] 產品 Produtos : 啤酒；以啤酒為主的雞尾酒；無酒精飲料；礦泉水（飲料）；碳酸水；氣泡水；無酒精果汁飲料；果汁；製飲料用糖漿；能量飲料；富含蛋白質的運動飲料；乳清飲料；起泡飲料用粉；製作碳酸水用配料；蔬菜汁（飲料）。
[540] 商標 Marca :

奧力给
Soligei

---

[210] 編號 N.º : N/175540
[220] 申請日 Data de pedido : 2020/11/19
[730] 申請人 Requerente : Reckitt & Colman (Overseas) Health Limited
地址 Endereço : 103-105, Bath Road, Slough, Berkshire, SL1 3UH, United Kingdom

國籍 Nacionalidade : 英國 Inglesa
活動 Actividade : 商業及工業 comercial e industrial
[511] 類別 Classe : 5
[511] 產品 Produtos : Preparações higiénicos; desinfectante, preparações anti-sépticos e anti-bacterianos, incluindo líquidos e sprays; germicidas; fungicidas; toalhetes impregnados com desinfectante ou preparados antibacterianos; toalhetes higiénicos; toalhetes impregnados com preparações antisséticos; toalhetes impregnados com preparações medicinais; desinfectantes para roupa; preparações antissépticos para fins médicos; gessos medicinais; preparações para refrescar, purificar, desodorizar ou higienizar o ar; produtos de toilette medicinais; produtos de toilette antibacterianos; preparações medicamentosos para os cuidados dos cabelos e da pele; sabões e produtos para limpar a pele medicinais; sabões e produtos para limpar a pele antibacterianos; preparações para a desinfeção da pele; produtos para desinfectar as mãos; sabão líquido e produtos para lavar as mãos medicinais; sabão e produtos para lavar as mãos medicinais em formato de gel ou espuma; geles de duche e banho medicinais; loções medicinais para lavar o corpo; champôs e condicionadores medicinais para o cabelo e corpo; pó de talco medicinal; emplastros e pensos para fins médicos; materiais para pensos; caixas de primeiros socorros.
[540] 商標 Marca :

[591] 商標顏色 Cores de marca : Verde, branco e amarelo.

---

[210] 編號 N.º : N/175570
[220] 申請日 Data de pedido : 2020/11/19
[730] 申請人 Requerente : Chater Medical Limited
地址 Endereço : 4/F, 9 Queen's Road Central, Central, Hong Kong
國籍 Nacionalidade : 根據香港法例成立 Constituída segundo as leis de H.K.
活動 Actividade : 商業 comercial
[511] 類別 Classe : 5
[511] 產品 Produtos : Produtos farmacêuticos, preparações médicas e veterinárias; preparações sanitárias para fins medicinais; alimentos e substâncias dietéticos adaptados para uso médico ou veterinário; suplementos dietéticos para humanos e animais; emplastros, materiais para pensos; material para obturações dentárias, cera dentária; desinfetantes; medicamentos para uso humano; preparações vitamínicas; medicamentos para injecção; cargas dérmicas injectáveis; todos os bens referidos não contêm ginseng e/ou não são para o tratamento do fígado, hepatite, rim, doenças renais e urinárias, órgãos vocais, garganta, doenças pulmonares, respiratórias e cardíacas, hemorróidas, antipiréticos, preservação da juventude; todos os produtos incluídos na Classe 5.
[540] 商標 Marca :

同德

[300] 優先權 Prioridade : 2020/05/21，中國香港 Hong Kong, China，編號N.º 305280309

---

[210] 編號 N.º : N/175571
[220] 申請日 Data de pedido : 2020/11/19
[730] 申請人 Requerente : Chater Medical Limited
地址 Endereço : 4/F, 9 Queen's Road Central, Central, Hong Kong
國籍 Nacionalidade : 根據香港法例成立 Constituída segundo as leis de H.K.
活動 Actividade : 商業 comercial
[511] 類別 Classe : 44
[511] 服務 Serviços : Serviços médicos; serviços veterinários; cuidados de higiene e beleza para seres humanos ou animais; serviços de saúde; serviços de cirurgia plástica e cosmética; serviços de dispensário; fornecimento de instalações médicas; serviços de aconselhamento médico e de saúde; fornecimento de informações médicas e de saúde; serviços de consultadoria, informação e assessoria relacionados com os serviços anteriormente referidos; todos incluídos na Classe 44.
[540] 商標 Marca :

同德

[300] 優先權 Prioridade : 2020/05/21，中國香港 Hong Kong, China，編號N.º 305280309

---

[210] 編號 N.º : N/175584
[220] 申請日 Data de pedido : 2020/11/19
[730] 申請人 Requerente : 繆經東
MIO KENG TONG
地址 Endereço : 澳門東北大馬路海名居第五座19U
國籍 Nacionalidade : 中國 Chinesa
活動 Actividade : 商業 comercial

[511] 類別 Classe : 29

[511] 產品 Produtos : 果皮及以果皮醃漬、乾製等產品，肉，魚，家禽及野味，肉汁，醃漬、冷凍、乾製及煮熟的水果和蔬菜，果凍，果醬，蜜餞，蛋，奶及奶製品，食用油和油脂。

[540] 商標 Marca :

[591] 商標顏色 Cores de marca : 綠色，白色，如圖所示。

---

[210] 編號 N.º : N/175596

[220] 申請日 Data de pedido : 2020/11/20

[730] 申請人 Requerente : 歐拉社交私人有限公司
OLA CHAT PTE.LTD.
地址 Endereço : 新加坡遠景交易所創業大道11-31號（608526）
2 Venture Drive #11-31 Vision Exchange Singapore 608526
國籍 Nacionalidade : 新加坡 Singapuriana
活動 Actividade : 商業及工業 comercial e industrial

[511] 類別 Classe : 9

[511] 產品 Produtos : 數據處理設備；已錄製的計算機程序；計算機軟件（已錄製）；電子出版物（可下載）；計算機程序（可下載軟件）；可下載的計算機應用軟件；已錄製的或可下載的計算機軟件平臺；可下載的計算機遊戲軟件；遙控信號用電動裝置；可下載的手機應用軟件。

[540] 商標 Marca :

---

[210] 編號 N.º : N/175597

[220] 申請日 Data de pedido : 2020/11/20

[730] 申請人 Requerente : 歐拉社交私人有限公司
OLA CHAT PTE.LTD.
地址 Endereço : 新加坡遠景交易所創業大道11-31號（608526）
2 Venture Drive #11-31 Vision Exchange Singapore 608526
國籍 Nacionalidade : 新加坡 Singapuriana
活動 Actividade : 商業及工業 comercial e industrial

[511] 類別 Classe : 38

[511] 服務 Serviços : 互聯網廣播服務；信息傳送；提供互聯網聊天室；在線賀卡傳送；聲音、圖像、信號和數據的網絡傳送；通過連接到遠程信息處理網絡的計算機傳送信息；社交網絡在線聊天室服務；數字網絡通信服務；提供在線論壇；通過互聯網播放節目。

[540] 商標 Marca :

---

[210] 編號 N.º : N/175598

[220] 申請日 Data de pedido : 2020/11/20

[730] 申請人 Requerente : 歐拉社交私人有限公司
OLA CHAT PTE.LTD.
地址 Endereço : 新加坡遠景交易所創業大道11-31號（608526）
2 Venture Drive #11-31 Vision Exchange Singapore 608526
國籍 Nacionalidade : 新加坡 Singapuriana
活動 Actividade : 商業及工業 comercial e industrial

[511] 類別 Classe : 41

[511] 服務 Serviços : 培訓；教育；在線提供非下載的綜合性雜誌；組織遊戲；娛樂服務；在計算機網絡上提供在線遊戲；組織電子競技遊戲比賽；組織表演（演出）；通過網站提供娛樂信息；演出製作。

[540] 商標 Marca :

---

[210] 編號 N.º : N/175599

[220] 申請日 Data de pedido : 2020/11/20

[730] 申請人 Requerente : 歐拉社交私人有限公司
OLA CHAT PTE.LTD.
地址 Endereço : 新加坡遠景交易所創業大道11-31號（608526）
2 Venture Drive #11-31 Vision Exchange Singapore 608526
國籍 Nacionalidade : 新加坡 Singapuriana
活動 Actividade : 商業及工業 comercial e industrial

[511] 類別 Classe : 45

[511] 服務 Serviços : 社交陪伴；社交護送（陪伴）；交友服務；在線社交網絡服務；婚姻介紹；交友介紹服務；計算機軟件許可；計劃和安排婚禮服務；計算機交友服務；背景調查。

[540] 商標 Marca :

---

[210] 編號 N.º : N/175605

[220] 申請日 Data de pedido : 2020/11/20

[730] 申請人 Requerente : Dimitri Lawrence David Laquet
地址 Endereço : 52 rue Gambetta, 33200 Bordeaux, France
國籍 Nacionalidade : 法國 Francesa
活動 Actividade : 商業及工業 comercial e industrial
[511] 類別 Classe : 25
[511] 產品 Produtos : 服裝；連衣裙；護領；茄克（服裝）；襯衫；T恤衫；裙子；領帶；褲子；圍巾；帽子（頭戴）；皮衣（服裝）；仿皮革製服裝；鞋（腳上的穿著物）；手套（服裝）；腰帶。
[540] 商標 Marca :

MAISON MORSURES

---

[210] 編號 N.º : N/175606
[220] 申請日 Data de pedido : 2020/11/20
[730] 申請人 Requerente : Dimitri Lawrence David Laquet
地址 Endereço : 52 rue Gambetta, 33200 Bordeaux, France
國籍 Nacionalidade : 法國 Francesa
活動 Actividade : 商業及工業 comercial e industrial
[511] 類別 Classe : 35
[511] 服務 Serviços : 計算機網絡上的在線廣告；對購買定單進行行政處理；為零售目的在通訊媒體上展示商品；廣告宣傳；替他人推銷；為消費者提供商業信息和建議（消費者建議機構）；張貼廣告；商業管理和組織諮詢；商業信息；商業信息代理；廣告傳播；廣告宣傳欄的製備；貨物展出；直接郵件廣告；電視商業廣告；廣告版面設計。
[540] 商標 Marca :

MAISON MORSURES

---

[210] 編號 N.º : N/175607
[220] 申請日 Data de pedido : 2020/11/20
[730] 申請人 Requerente : Lenka Lorandi
地址 Endereço : Hlavna 59, 08001 Presov, Slovak Republic
國籍 Nacionalidade : 斯洛伐克 Eslovaca
活動 Actividade : 商業及工業 comercial e industrial
[511] 類別 Classe : 25
[511] 產品 Produtos : 服裝；連衣裙；護領；茄克（服裝）；襯衫；T恤衫；裙子；領帶；褲子；圍巾；帽子（頭戴）；皮衣（服裝）；仿皮革製服裝；鞋（腳上的穿著物）；手套（服裝）；腰帶。
[540] 商標 Marca :

Lenka Lorandi
LelkaLor

[210] 編號 N.º : N/175608
[220] 申請日 Data de pedido : 2020/11/20
[730] 申請人 Requerente : Lenka Lorandi
地址 Endereço : Hlavna 59, 08001 Presov, Slovak Republic
國籍 Nacionalidade : 斯洛伐克 Eslovaca
活動 Actividade : 商業及工業 comercial e industrial
[511] 類別 Classe : 35
[511] 服務 Serviços : 計算機網絡上的在線廣告；對購買定單進行行政處理；為零售目的在通訊媒體上展示商品；廣告宣傳；替他人推銷；為消費者提供商業信息和建議（消費者建議機構）；張貼廣告；商業管理和組織諮詢；商業信息；商業信息代理；廣告傳播；廣告宣傳欄的製備；貨物展出；直接郵件廣告；電視商業廣告；廣告版面設計。
[540] 商標 Marca :

Lenka Lorandi
LelkaLor

---

[210] 編號 N.º : N/175610
[220] 申請日 Data de pedido : 2020/11/20
[730] 申請人 Requerente : MARCIO LOPES JUNIOR
地址 Endereço : Calle Clavel 7, 2B Madrid 28004 Spain
國籍 Nacionalidade : 巴西 Brasileira
活動 Actividade : 商業及工業 comercial e industrial
[511] 類別 Classe : 25
[511] 產品 Produtos : 服裝；連衣裙；護領；茄克（服裝）；襯衫；T恤衫；裙子；領帶；褲子；圍巾；帽子（頭戴）；皮衣（服裝）；仿皮革製服裝；鞋（腳上的穿著物）；手套（服裝）；腰帶。
[540] 商標 Marca :

MRL
MARLO
STUDIO

---

[210] 編號 N.º : N/175611
[220] 申請日 Data de pedido : 2020/11/20
[730] 申請人 Requerente : MARCIO LOPES JUNIOR
地址 Endereço : Calle Clavel 7, 2B Madrid 28004 Spain
國籍 Nacionalidade : 巴西 Brasileira
活動 Actividade : 商業及工業 comercial e industrial
[511] 類別 Classe : 35
[511] 服務 Serviços : 計算機網絡上的在線廣告；對購買定單進行行政處理；為零售目的在通訊媒體上展示商品；廣告宣傳；替他人推銷；為消費者提供商業信息和建議（消費

者建議機構）；張貼廣告；商業管理和組織諮詢；商業信息；商業信息代理；廣告傳播；廣告宣傳欄的製備；貨物展出；直接郵件廣告；電視商業廣告；廣告版面設計。

[540] 商標 Marca :

MRL
MARLO
STUDIO

---

[210] 編號 N.º : N/175612

[220] 申請日 Data de pedido : 2020/11/20

[730] 申請人 Requerente : TETIANA SUBOTENKO

地址 Endereço : via Baldassarre Longhena 88, int. 10, 00163 Rome, Italy

國籍 Nacionalidade : 意大利 Italiana

活動 Actividade : 商業及工業 comercial e industrial

[511] 類別 Classe : 25

[511] 產品 Produtos : 服裝；連衣裙；護領；茄克（服裝）；襯衫；T恤衫；裙子；領帶；褲子；圍巾；帽子（頭戴）；皮衣（服裝）；仿皮革製服裝；鞋（腳上的穿著物）；手套（服裝）；腰帶。

[540] 商標 Marca :

Tatiana Subotenko

---

[210] 編號 N.º : N/175613

[220] 申請日 Data de pedido : 2020/11/20

[730] 申請人 Requerente : TETIANA SUBOTENKO

地址 Endereço : via Baldassarre Longhena 88, int. 10, 00163 Rome, Italy

國籍 Nacionalidade : 意大利 Italiana

活動 Actividade : 商業及工業 comercial e industrial

[511] 類別 Classe : 35

[511] 服務 Serviços : 計算機網絡上的在線廣告；對購買定單進行行政處理；為零售目的在通訊媒體上展示商品；廣告宣傳；替他人推銷；為消費者提供商業信息和建議（消費者建議機構）；張貼廣告；商業管理和組織諮詢；商業信息；商業信息代理；廣告傳播；廣告宣傳欄的製備；貨物展出；直接郵件廣告；電視商業廣告；廣告版面設計。

[540] 商標 Marca :

Tatiana Subotenko

---

[210] 編號 N.º : N/175677

[220] 申請日 Data de pedido : 2020/11/23

[730] 申請人 Requerente : 聯益糧油食品有限公司

LUEN YICK FOOD PRODUCTS COMPANY LIMITED

地址 Endereço : 香港新界元朗屏山塘坊村丈量約分第121地段26號地下A室

Unit A, DD121, Lot 26-RP, Tong Fong Tsuen, Ping Shan, Yuen Long, NT, Hong Kong

國籍 Nacionalidade : 根據香港法例成立 Constituída segundo as leis de H.K.

活動 Actividade : 商業及工業 comercial e industrial

[511] 類別 Classe : 30

[511] 產品 Produtos : 米；去殼大麥；麵條；含澱粉糊狀食物；（意式）麵食；調味料；餅乾；曲奇餅乾；糖果；可可製品；咖啡；蛋糕；茶；巧克力；甜食；食品用香料（含醚和香精油除外）；冰淇淋；食用麵粉；含澱粉食品；麵包；蜂蜜；餡餅（點心）；西米；燕麥食品；薄片（穀類產品）；食用蜂膠（蜜蜂膠）；以穀物為主的零食小吃。

[540] 商標 Marca :

---

[210] 編號 N.º : N/175678

[220] 申請日 Data de pedido : 2020/11/23

[730] 申請人 Requerente : 聯益糧油食品有限公司

LUEN YICK FOOD PRODUCTS COMPANY LIMITED

地址 Endereço : 香港新界元朗屏山塘坊村丈量約分第121地段26號地下A室

Unit A, DD121, Lot 26-RP, Tong Fong Tsuen, Ping Shan, Yuen Long, NT, Hong Kong

國籍 Nacionalidade : 根據香港法例成立 Constituída segundo as leis de H.K.

活動 Actividade : 商業及工業 comercial e industrial

[511] 類別 Classe : 30

[511] 產品 Produtos : 米；去殼大麥；麵條；含澱粉糊狀食物；（意式）麵食；調味料；餅乾；曲奇餅乾；糖果；可可製品；咖啡；蛋糕；茶；巧克力；甜食；食品用香料（含醚和香精油除外）；冰淇淋；食用麵粉；含澱粉食品；麵包；蜂蜜；餡餅（點心）；西米；燕麥食品；薄片（穀類產品）；食用蜂膠（蜜蜂膠）；以穀物為主的零食小吃。

[540] 商標 Marca :

---

[210] 編號 N.º : N/175679

[220] 申請日 Data de pedido : 2020/11/23

[730] 申請人 Requerente : 深圳市鋮泰電子科技有限公司

地址 Endereço : 中國廣東省深圳市寶安區航城街道三圍社區三圍勤裕工業區C棟6層
國籍 Nacionalidade : 中國 Chinesa
活動 Actividade : 商業及工業 comercial e industrial

[511] 類別 Classe : 9

[511] 產品 Produtos : 計算機外圍設備；智能手機；便攜式收錄機；揚聲器音箱；測量器械和儀器；攝像機；頭戴式耳機；電視機；芯片（集成電路）；音頻視頻接收器。

[540] 商標 Marca :

T&G

---

[210] 編號 N.º : N/175680

[220] 申請日 Data de pedido : 2020/11/23

[730] 申請人 Requerente : 吳德明
地址 Endereço : 中國浙江省寧波市北侖區大榭開發區三菱化學公司環島北路111號
國籍 Nacionalidade : 中國 Chinesa
活動 Actividade : 商業及工業 comercial e industrial

[511] 類別 Classe : 44

[511] 服務 Serviços : 醫院；整形外科；健康諮詢；醫療護理；療養院；美容服務；寵物清潔；園藝；衛生設備出租；飲食營養指導。

[540] 商標 Marca :

菩瑞婷

---

[210] 編號 N.º : N/175700

[220] 申請日 Data de pedido : 2020/11/24

[730] 申請人 Requerente : 廣州市白雲化工實業有限公司
地址 Endereço : 中國廣東省廣州市白雲區廣州民營科技園雲安路1號
國籍 Nacionalidade : 中國 Chinesa
活動 Actividade : 商業及工業 comercial e industrial

[511] 類別 Classe : 1

[511] 產品 Produtos : 工業用膠；工業用黏合劑；聚氨酯；氯丁膠；聚醋酸乙烯乳液；固化劑；冶金黏合劑；未加工塑料；增塑溶膠；工業用黃蓍膠。

[540] 商標 Marca :

BY
BAI YUN

---

[210] 編號 N.º : N/175701

[220] 申請日 Data de pedido : 2020/11/24

[730] 申請人 Requerente : 四川海底撈餐飲股份有限公司
地址 Endereço : 中國四川省成都市簡陽市雄州大道南段389號旭海時代廣場A-4-1-1號
國籍 Nacionalidade : 中國 Chinesa
活動 Actividade : 商業及工業 comercial e industrial

[511] 類別 Classe : 43

[511] 服務 Serviços : 餐館；餐廳；自助餐館；自助餐廳；酒吧服務；快餐館；會議室出租；出租椅子、桌子、桌布和玻璃器皿；備辦宴席；動物寄養。

[540] 商標 Marca :

---

[210] 編號 N.º : N/175702

[220] 申請日 Data de pedido : 2020/11/24

[730] 申請人 Requerente : 四川海底撈餐飲股份有限公司
地址 Endereço : 中國四川省成都市簡陽市雄州大道南段389號旭海時代廣場A-4-1-1號
國籍 Nacionalidade : 中國 Chinesa
活動 Actividade : 商業及工業 comercial e industrial

[511] 類別 Classe : 43

[511] 服務 Serviços : 餐館；餐廳；自助餐館；自助餐廳；酒吧服務；快餐館；會議室出租；出租椅子、桌子、桌布和玻璃器皿；備辦宴席；動物寄養。

[540] 商標 Marca :

---

[210] 編號 N.º : N/175703

[220] 申請日 Data de pedido : 2020/11/24

[730] 申請人 Requerente : 四川海底撈餐飲股份有限公司
地址 Endereço : 中國四川省成都市簡陽市雄州大道南段389號旭海時代廣場A-4-1-1號
國籍 Nacionalidade : 中國 Chinesa
活動 Actividade : 商業及工業 comercial e industrial

[511] 類別 Classe : 43

[511] 服務 Serviços : 餐館；餐廳；自助餐館；自助餐廳；酒吧服務；快餐館；會議室出租；出租椅子、桌子、桌布和玻璃器皿；備辦宴席；動物寄養。

[540] 商標 Marca :

[210] 編號 N.º : N/175704
[220] 申請日 Data de pedido : 2020/11/24
[730] 申請人 Requerente : 四川海底撈餐飲股份有限公司
地址 Endereço : 中國四川省成都市簡陽市雄州大道南段389號旭海時代廣場A-4-1-1號
國籍 Nacionalidade : 中國 Chinesa
活動 Actividade : 商業及工業 comercial e industrial
[511] 類別 Classe : 43
[511] 服務 Serviços : 餐館；餐廳；自助餐館；自助餐廳；酒吧服務；快餐館；會議室出租；出租椅子、桌子、桌布和玻璃器皿；備辦宴席；動物寄養。
[540] 商標 Marca :

---

[210] 編號 N.º : N/175709
[220] 申請日 Data de pedido : 2020/11/24
[730] 申請人 Requerente : 謝麗爾•溫蒂•斯圖爾特
CHERYL WENDY STEWART
地址 Endereço : 澳大利亞昆士蘭州黃金海岸阿倫德爾特科諾洛奇道32號, 郵政編碼4214
32 Technology Drive, Arundel, Gold Coast 4214, Qld, Austrália
國籍 Nacionalidade : 澳大利亞 Australiana
活動 Actividade : 商業及工業 comercial e industrial
[511] 類別 Classe : 5
[511] 產品 Produtos : 膳食纖維；酶膳食補充劑；藥用草藥茶；醫用麥乳精飲料；營養補充劑；蛋白質膳食補充劑。
[540] 商標 Marca :

---

[210] 編號 N.º : N/175720
[220] 申請日 Data de pedido : 2020/11/25
[730] 申請人 Requerente : 追覓科技（天津）有限公司
地址 Endereço : 中國天津自貿試驗區（東疆保稅港區）亞洲路6975號金融貿易中心南區1-1-2112
國籍 Nacionalidade : 中國 Chinesa
活動 Actividade : 商業及工業 comercial e industrial
[511] 類別 Classe : 7
[511] 產品 Produtos : 蒸汽清潔器械；清洗地毯用電動機器和裝置；中心真空吸塵裝置；清潔用除塵裝置；真空吸塵器；吸塵器用刷；充電式掃地機；電控拉窗簾裝置；洗碗機；地板擦洗機；電動窗戶清潔機；電動清潔機械和設備；無線吸塵器；清潔用吸塵裝置；機器人吸塵器；家用真空吸塵器；電動真空吸塵器；手持式真空吸塵器；工業機器人。
[540] 商標 Marca :

---

[210] 編號 N.º : N/175721
[220] 申請日 Data de pedido : 2020/11/25
[730] 申請人 Requerente : 追覓科技（天津）有限公司
地址 Endereço : 中國天津自貿試驗區（東疆保稅港區）亞洲路6975號金融貿易中心南區1-1-2112
國籍 Nacionalidade : 中國 Chinesa
活動 Actividade : 商業及工業 comercial e industrial
[511] 類別 Classe : 9
[511] 產品 Produtos : 計算機軟件（已錄製）；時間記錄裝置；電池；廚房用電子秤；便攜式數字電子秤；計步器；電動運載工具用充電站；具有人工智能的人形機器人；手機；電瓶；家用遙控器；傳感器；探測器；已錄製的計算機程序；安全監控機器人；電子防盜裝置；全球定位系統（GPS）設備；電池開關（電）。
[540] 商標 Marca :

---

[210] 編號 N.º : N/175722
[220] 申請日 Data de pedido : 2020/11/25
[730] 申請人 Requerente : 追覓科技（天津）有限公司
地址 Endereço : 中國天津自貿試驗區（東疆保稅港區）亞洲路6975號金融貿易中心南區1-1-2112
國籍 Nacionalidade : 中國 Chinesa
活動 Actividade : 商業及工業 comercial e industrial
[511] 類別 Classe : 11
[511] 產品 Produtos : 個人用電風扇；頭髮用吹風機；空氣淨化裝置和機器；織物蒸汽掛燙機；衛生間用乾手器；水淨化設備和機器；空氣調節設備；風扇（空氣調節）；蒸臉器具（蒸汽浴）；電暖器；加濕器；電動無葉風扇；廚房用抽油煙機；乾衣機；乾燥設備；龍頭（管和管道用）；蒸汽浴裝置；空氣淨化用殺菌燈；廚房水池用噴灑龍頭；通風設備和裝置（空氣調節）。
[540] 商標 Marca :

---

[210] 編號 N.º : N/175846
[220] 申請日 Data de pedido : 2020/11/26
[730] 申請人 Requerente : 三一集團有限公司
Sany Group Co., LTD.
地址 Endereço : 中國湖南省長沙市星沙開發區

Xingsha Development Area, Changsha, Hunan Province 410100, China
國籍 Nacionalidade : 中國 Chinesa
活動 Actividade : 商業及工業 comercial e industrial

[511] 類別 Classe : 12

[511] 產品 Produtos : 卡車；廂式汽車；陸地車輛馬達；礦車；裝有起重機的卡車；傾卸式斗車。

[540] 商標 Marca :

---

[210] 編號 N.º : N/175859

[220] 申請日 Data de pedido : 2020/11/26

[730] 申請人 Requerente : 德薇（上海）化妝品有限公司
地址 Endereço : 中國上海市嘉定區雲穀路599弄6號2106室
國籍 Nacionalidade : 中國 Chinesa
活動 Actividade : 商業及工業 comercial e industrial

[511] 類別 Classe : 3

[511] 產品 Produtos : 肥皂；香波；浴液；洗潔精；清潔製劑；拋光製劑；研磨劑；芳香劑（香精油）；化妝品；牙膏；空氣芳香劑。

[540] 商標 Marca :

TCR3-PLUS

---

[210] 編號 N.º : N/175864

[220] 申請日 Data de pedido : 2020/11/26

[730] 申請人 Requerente : Ferrarelle S.p.A.
地址 Endereço : Via di Porta Pinciana 4 00187 Roma (RM) Italy
國籍 Nacionalidade : 意大利 Italiana
活動 Actividade : 商業及工業 comercial e industrial

[511] 類別 Classe : 32

[511] 產品 Produtos : Águas minerais [bebidas]; águas minerais gasosas; água potável destilada; água potável; água potável com vitaminas; água mineral aromatizada; águas com sabores; água nutricionalmente fortificada; água potável purificada; água de nascente; águas [bebidas]; águas de mesa; águas litinadas; sodas [águas]; pastilhas para bebidas alcoólicas; pós para bebidas gasosas [efervescentes]; preparações para o fabrico de águas gasosas; preparações para o fabrico de águas minerais.

[540] 商標 Marca :

[591] 商標顏色 Cores de marca : Vermelho, branco.

---

[210] 編號 N.º : N/175908

[220] 申請日 Data de pedido : 2020/11/27

[730] 申請人 Requerente : 優迪國際股份有限公司
地址 Endereço : 中國台灣台北市信義區基隆路2段77號12樓之3
活動 Actividade : 商業及工業 comercial e industrial

[511] 類別 Classe : 24

[511] 產品 Produtos : 棉布；亞麻布料；棉織布；毛巾布；布料；紡織用布料；內衣布料；棉被；毛巾被；被單；床罩；枕套；枕巾；嬰兒更換尿布用布塊；睡袋；嬰兒睡袋；毛巾；紡織製洗臉毛巾；浴巾；紡織品手帕。

[540] 商標 Marca :

L'Ange

---

[210] 編號 N.º : N/175910

[220] 申請日 Data de pedido : 2020/11/27

[730] 申請人 Requerente : 優迪國際股份有限公司
地址 Endereço : 中國台灣台北市信義區基隆路2段77號12樓之3
活動 Actividade : 商業及工業 comercial e industrial

[511] 類別 Classe : 24

[511] 產品 Produtos : 棉布；亞麻布料；棉織布；毛巾布；布料；紡織用布料；內衣布料；棉被；毛巾被；被單；床罩；枕套；枕巾；嬰兒更換尿布用布塊；睡袋；嬰兒睡袋；毛巾；紡織製洗臉毛巾；浴巾；紡織品手帕。

[540] 商標 Marca :

棉之境

---

[210] 編號 N.º : N/175917

[220] 申請日 Data de pedido : 2020/11/27

[730] 申請人 Requerente : Moroccanoil Israel Limited
地址 Endereço : 16 Moshe Levi Street, Kennedy House, Industrial Area, Rishon LeZion 75658, Israel
國籍 Nacionalidade : 以色列 Israelita
活動 Actividade : 商業及工業 comercial e industrial

[511] 類別 Classe : 3

[511] 產品 Produtos : Produtos para os cuidados do cabelo, incluindo óleos, máscaras, cremes hidratantes, cremes hidratantes para cabelos ondulados, máscaras para cabelos ondulados, máscaras para cabelos ondulados e danificados, máscaras de minerais de argila, champôs de argão e açafrão, champôs para queda de cabelo, champôs para caspa, champôs para cabelo seco, ampolas para queda de cabelo, ampolas para caspa, geles, sprays para dar brilho, mousses, produtos amaciadores e sprays para os cabelos; produtos para os cuidados da pele incluídos nesta classe; produtos de limpeza para a pele; tónicos cosméticos para a pele; produtos hidratantes para a pele; cremes anti-envelhecimento; cremes para os olhos; máscaras de beleza; cremes para o corpo; cremes para as mãos; cremes não medicinais para os pés; produtos de maquilhagem para os olhos; bases de maquilhagem; delineadores para os lábios, batons e bálsamos não medicinais para os lábios; delineadores para os olhos; blushes; sombras para os olhos; vernizes para unhas; produtos de toilette e cosméticos, incluindo preparações para barbear, cremes e sabonetes de barbear, cremes e loções pós-barba, cremes e óleos cosméticos para massagens corporais, sabões, óleos de banho e géis de duche, pós de talco; anti-transpirantes; dentífricos; protectores solares e óleos e cremes bronzeadores; fragrâncias nesta classe, incluindo perfumes, colónias, essências e óleos essenciais.

[540] 商標 Marca :

[591] 商標顏色 Cores de marca : A marca consiste nas cores laranja (Pantone 152 ou fórmula CMYK C0 M62 Y100 K0), azul Moroccanoil personalizado (fórmula CMYK C75 M0 Y29 K0) e branco como elementos da marca.

---

[210] 編號 N.º : N/175918

[220] 申請日 Data de pedido : 2020/11/27

[730] 申請人 Requerente : Moroccanoil Israel Limited
地址 Endereço : 16 Moshe Levi Street, Kennedy House, Industrial Area, Rishon LeZion 75658, Israel
國籍 Nacionalidade : 以色列 Israelita
活動 Actividade : 商業及工業 comercial e industrial

[511] 類別 Classe : 3

[511] 產品 Produtos : Produtos para os cuidados do cabelo, incluindo óleos, máscaras, cremes hidratantes, cremes hidratantes para cabelos ondulados, máscaras para cabelos ondulados, máscaras para cabelos ondulados e danificados, máscaras de minerais de argila, champôs de argão e açafrão, champôs para queda de cabelo, champôs para caspa, champôs para cabelo seco, ampolas para queda de cabelo, ampolas para caspa, geles, sprays para dar brilho, mousses, produtos amaciadores e sprays para os cabelos; produtos para os cuidados da pele incluídos nesta classe; produtos de limpeza para a pele; tónicos cosméticos para a pele; produtos hidratantes para a pele; cremes anti-envelhecimento; cremes para os olhos; máscaras de beleza; cremes para o corpo; cremes para as mãos; cremes não medicinais para os pés; produtos de maquilhagem para os olhos; bases de maquilhagem; delineadores para os lábios, batons e bálsamos não medicinais para os lábios; delineadores para os olhos; blushes; sombras para os olhos; vernizes para unhas; produtos de toilette e cosméticos, incluindo preparações para barbear, cremes e sabonetes de barbear, cremes e loções pós-barba, cremes e óleos cosméticos para massagens corporais, sabões, óleos de banho e géis de duche, pós de talco; anti-transpirantes; dentífricos; protectores solares e óleos e cremes bronzeadores; fragrâncias nesta classe, incluindo perfumes, colónias, essências e óleos essenciais.

[540] 商標 Marca :

[591] 商標顏色 Cores de marca : A marca consiste nas cores laranja (Pantone 152 ou fórmula CMYK C0 M62 Y100 K0), azul Moroccanoil personalizado (fórmula CMYK C75 M0 Y29 K0) e branco como elementos da marca.

---

[210] 編號 N.º : N/175919

[220] 申請日 Data de pedido : 2020/11/27

[730] 申請人 Requerente : Moroccanoil Israel Limited
地址 Endereço : 16 Moshe Levi Street, Kennedy House, Industrial Area, Rishon LeZion 75658, Israel
國籍 Nacionalidade : 以色列 Israelita
活動 Actividade : 商業及工業 comercial e industrial

[511] 類別 Classe : 3

[511] 產品 Produtos : Produtos para os cuidados do cabelo, incluindo óleos, máscaras, cremes hidratantes, cremes hidratantes para cabelos ondulados, máscaras para cabelos ondulados, máscaras para cabelos ondulados e

danificados, máscaras de minerais de argila, champôs de argão e açafrão, champôs para queda de cabelo, champôs para caspa, champôs para cabelo seco, ampolas para queda de cabelo, ampolas para caspa, geles, sprays para dar brilho, mousses, produtos amaciadores e sprays para os cabelos; produtos para os cuidados da pele incluídos nesta classe; produtos de limpeza para a pele; tónicos cosméticos para a pele; produtos hidratantes para a pele; cremes anti-envelhecimento; cremes para os olhos; máscaras de beleza; cremes para o corpo; cremes para as mãos; cremes não medicinais para os pés; produtos de maquilhagem para os olhos; bases de maquilhagem; delineadores para os lábios, batons e bálsamos não medicinais para os lábios; delineadores para os olhos; blushes; sombras para os olhos; vernizes para unhas; produtos de toilette e cosméticos, incluindo preparações para barbear, cremes e sabonetes de barbear, cremes e loções pós-barba, cremes e óleos cosméticos para massagens corporais, sabões, óleos de banho e géis de duche, pós de talco; anti-transpirantes; dentífricos; protectores solares e óleos e cremes bronzeadores; fragrâncias nesta classe, incluindo perfumes, colónias, essências e óleos essenciais.

[540] 商標 Marca :

MOROCCANOIL

---

[210] 編號 N.º : N/175945

[220] 申請日 Data de pedido : 2020/11/30

[730] 申請人 Requerente : Japan Association for the 2025 World Exposition

地址 Endereço : 1-14-16 Nanko-kita, Suminoe-ku, Osaka-shi, Osaka, Japan

國籍 Nacionalidade : 日本 Japonesa

活動 Actividade : 商業及工業 comercial e industrial

[511] 類別 Classe : 14

[511] 產品 Produtos : Emblemas de alfinete (joalharia); moedas comemorativas; medalhas; correntes para chaves (joalharia); porta-chaves (com objecto decorativo, joalharia); taças de prémios em metais preciosos; escudos comemorativos; metais preciosos; pedras preciosas em bruto e semitrabalhadas e suas imitações; caixas para joalharia; ornamentos pessoais (joalharia); ornamentos para sapatos em metais preciosos; relógios de mesa ou parede e relógios.

[540] 商標 Marca :

[300] 優先權 Prioridade : 2020/07/31，日本 Japão，編號 N.º 2020-094920

---

[210] 編號 N.º : N/175947

[220] 申請日 Data de pedido : 2020/11/30

[730] 申請人 Requerente : Japan Association for the 2025 World Exposition

地址 Endereço : 1-14-16 Nanko-kita, Suminoe-ku, Osaka-shi, Osaka, Japan

國籍 Nacionalidade : 日本 Japonesa

活動 Actividade : 商業及工業 comercial e industrial

[511] 類別 Classe : 18

[511] 產品 Produtos : Bagagem e sacos de transporte; sacos ecológicos; bolsas; etiquetas de bagagem em couro; armações para malas de mão; armações para porta-moedas; ferraduras; tecido em couro; couro e imitações de couro; recipientes de embalagem industrial em couro; roupas para animais domésticos; estojos de toucador, não preenchidos; chapéus-de-chuva e chapéus-de-sol; bengalas; bastões de caminhada; partes metálicas para bengalas e bastões de caminhada; punhos para bengalas e bastões de caminhada; chicotes, arreios e selaria.

[540] 商標 Marca :

[300] 優先權 Prioridade : 2020/07/31，日本 Japão，編號 N.º 2020-094920

---

[210] 編號 N.º : N/175948

[220] 申請日 Data de pedido : 2020/11/30

[730] 申請人 Requerente : Japan Association for the 2025 World Exposition

地址 Endereço : 1-14-16 Nanko-kita, Suminoe-ku, Osaka-shi, Osaka, Japan

國籍 Nacionalidade : 日本 Japonesa

活動 Actividade : 商業及工業 comercial e industrial

[511] 類別 Classe : 25

[511] 產品 Produtos : Vestuário; camisetas; camisas polo; chapelaria para vestir; ligas; suspensórios de peúgas; suspensórios para vestuário, suspensórios; faixas para a cintura; cintos para vestuário; calçado; fatos de máscaras; calçado especial para desporto; roupa para desporto; uniformes.

[540] 商標 Marca :

[300] 優先權 Prioridade : 2020/07/31，日本 Japão，編號 N.º 2020-094920

---

[210] 編號 N.º : N/175949

[220] 申請日 Data de pedido : 2020/11/30

[730] 申請人 Requerente : Japan Association for the 2025 World Exposition

地址 Endereço : 1-14-16 Nanko-kita, Suminoe-ku, Osaka-shi, Osaka, Japan

國籍 Nacionalidade : 日本 Japonesa

活動 Actividade : 商業及工業 comercial e industrial

[511] 類別 Classe : 35

[511] 服務 Serviços : Serviços de publicidade e anúncios publicitários; fornecimento de espaço publicitário num website; promoção de produtos e serviços de terceiros através da administração de planos de incentivos de vendas e promocionais envolvendo cupões de desconto; administração de programas de recompensas de fidelidade com cupões de desconto; fornecimento de informações relacionadas com a administração de programas de recompensas de fidelidade com cupões de desconto; promoção de produtos e serviços de terceiros através da administração de planos de incentivos de vendas e promocionais envolvendo cupões de desconto; fornecimento de informações relacionadas com a promoção de produtos e serviços de terceiros através de programas de incentivos promocionais envolvendo cupões de desconto; organização, direcção e preparação de feiras comerciais, eventos, exibições e exposições com fins comerciais ou publicitários; gestão de negócios; análise de negócios; consultoria de negócios; pesquisa de marketing; análise de marketing; fornecimento de informações sobre vendas comerciais; gestão de negócios; preparação de demonstrações financeiras de negócios comerciais; serviços de agência de emprego; serviços de leilões; serviços de agência de importação-exportação; organização de assinaturas de jornais para terceiros; serviços de estenografia; serviços de transcrição; reprodução de documentos; arquivo de documentos; arquivo de fitas magnéticas; compilação de informações em bases de dados informáticas; fornecimento de assistência comercial a terceiros na operação de aparelhos de processamento de dados, nomeadamente computadores, máquinas de escrever, máquinas de telex e outras máquinas de escritório; serviços de recepção para visitantes em edifícios; aluguer de materiais de marketing; aluguer de máquinas de escrever, máquinas copiadoras e processadores de texto; fornecimento de informações comerciais e aconselhamento para consumidores na escolha de produtos e serviços; fornecimento de informações de emprego; fornecimento de informações sobre artigos de jornais; aluguer de máquinas de venda automática; serviços retalhistas ou serviços grossistas para uma variedade de produtos em cada área de vestuário, alimentos e bebidas e artigos para o dia-a-dia, contendo todos os artigos em conjunto; serviços retalhistas ou serviços grossistas de vestuário; serviços retalhistas ou serviços grossistas de calçado; serviços retalhistas ou serviços grossistas de sacos e bolsas; serviços retalhistas ou serviços grossistas de artigos pessoais; serviços retalhistas ou grossistas de tecidos e roupa de cama; serviços retalhistas ou serviços grossistas de fraldas; serviços retalhistas ou serviços grossistas de alimentos e bebidas; serviços retalhistas ou serviços grossistas de bebidas alcoólicas; serviços retalhistas ou serviços grossistas de carne; serviços retalhistas ou serviços grossistas de marisco; serviços retalhistas ou serviços grossistas de legumes e frutos; serviços retalhistas ou serviços grossistas de confeitaria, pão e bolos; serviços retalhistas ou serviços grossistas de arroz e cereais; serviços retalhistas ou serviços grossistas de leite; serviços retalhistas ou serviços grossistas de bebidas refrescantes e bebidas não alcoólicas de sumos de frutos; serviços retalhistas ou serviços grossistas de chá, café e cacau; serviços retalhistas ou serviços grossistas de alimentos processados; serviços retalhistas ou serviços grossistas de automóveis; serviços retalhistas ou serviços grossistas de veículos motorizados de duas rodas; serviços retalhistas ou serviços grossistas de bicicletas; serviços retalhistas ou serviços grossistas de móveis; serviços retalhistas ou grossistas de acessórios para marcenaria; serviços retalhistas ou serviços grossistas de tapetes de tatami; serviços retalhistas ou serviços grossistas de equipamentos rituais; serviços retalhistas ou serviços grossistas de máquinas e aparelhos

eléctricos; serviços retalhistas ou serviços grossistas de ferramentas manuais com lâminas ou pontiagudas, ferramentas manuais e ferragens metálicas; serviços retalhistas ou serviços grossistas de equipamento de cozinha, ferramentas de limpeza e utensílios de lavagem; serviços retalhistas ou serviços grossistas de produtos farmacêuticos, veterinários e higiénicos e artigos médicos; serviços retalhistas ou serviços grossistas de cosméticos, produtos de higiene, dentífricos, sabões e detergentes; serviços retalhistas ou serviços grossistas de máquinas, implementos e suprimentos agrícolas; serviços retalhistas ou serviços grossistas de flores e árvores; serviços retalhistas ou serviços grossistas de combustível; serviços retalhistas ou serviços grossistas de produtos de impressão; serviços retalhistas ou serviços grossistas de papel e artigos de papelaria; serviços retalhistas ou serviços grossistas de artigos desportivos; serviços retalhistas ou serviços grossistas de brinquedos, bonecas, máquinas e aparelhos de jogos; serviços retalhistas ou serviços grossistas de instrumentos musicais e discos acústicos; serviços retalhistas ou serviços grossistas de máquinas e aparelhos fotográficos e material fotográfico; serviços retalhistas ou serviços grossistas de relógios de mesa ou de parede, relógios e óculos, nomeadamente óculos e óculos de protecção; serviços retalhistas ou serviços grossistas de tabaco e artigos para fumadores; serviços retalhistas ou serviços grossistas de materiais de construção; serviços retalhistas ou serviços grossistas de pedras preciosas semitrabalhadas e suas imitações; serviços retalhistas ou serviços grossistas de animais de estimação; serviços retalhistas ou serviços grossistas de alfinetes.

[540] 商標 Marca :

[300] 優先權 Prioridade : 2020/07/31，日本 Japão，編號 N.º 2020-094920

---

[210] 編號 N.º : N/175950

[220] 申請日 Data de pedido : 2020/11/30

[730] 申請人 Requerente : Japan Association for the 2025 World Exposition

地址 Endereço : 1-14-16 Nanko-kita, Suminoe-ku, Osaka-shi, Osaka, Japan

國籍 Nacionalidade : 日本 Japonesa

活動 Actividade : 商業及工業 comercial e industrial

[511] 類別 Classe : 41

[511] 服務 Serviços : Organização de eventos de entretenimento, excepto filmes, espectáculos, peças de teatro, espectáculos musicais, desporto, corridas de cavalos, corridas de bicicleta, corridas de barco e corridas de automóveis; fornecimento de informações relacionadas com a organização de eventos e competições desportivas; fornecimento de informações relacionadas com resultados de eventos e competições desportivas; organização de competições e cerimónias de entrega de prémios; planeamento, direcção e organização de seminários; operação de loterias; serviços de educação e instrução relacionados com artes, ofícios, desporto ou cultura geral; fornecimento de informações sobre a doação de cadáveres humanos para educação médica; organização da doação de cadáveres humanos para educação médica; organização, preparação e realização de exposições com fins culturais ou educativos; treino de animais; exposições de plantas; exposições de animais; fornecimento de publicações electrónicas não descarregáveis; bibliotecas de referência de literatura e registos documentais; aluguer de livros; exibições de arte; fornecimento de jardins abertos ao público; grutas abertas ao público; serviços de publicação; organização e planeamento de filmes, espectáculos, peças de teatro ou representações musicais; apresentações em salas de cinema; produção e distribuição de filmes cinematográficos; fornecimento de imagens e filmes digitais da internet, não descarregáveis; fornecimento de vídeos na internet não descarregáveis; fornecimento de música digital da internet, não descarregável; apresentação de espectáculos ao vivo; direcção de jogos; apresentação de peças teatrais; apresentação de espectáculos musicais; produção de programas de rádio ou televisão; produção de filmes de vídeo no domínio da educação, cultura, divertimento ou desporto [sem ser para filmes ou programas de televisão e não para publicidade ou anúncios publicitários]; direcção de programas de rádio e televisão; operação de equipamento de vídeo e áudio para produção de programas de rádio e televisão; organização de eventos e competições desportivas; organização de eventos de entretenimento, excepto filmes, espectáculos, peças de teatro, espectáculos musicais, desportivos, corridas de cavalos, corridas de bicicleta, corridas de barco e corridas de automóveis; organização, preparação e direcção de corridas de cavalos; organização, preparação e direcção de corridas de bicicleta; organização, preparação e reali-

zação de corridas de barcos; organização, preparação e direcção de corridas de motociclos; fornecimento de serviços de estúdio de áudio ou vídeo; fornecimento de instalações para exercício físico; fornecimento de instalações de diversão; serviços de jogos em linha; fornecimento de instalações para filmes, espectáculos, peças de teatro, música ou formação educacional; reserva de lugares para espectáculos; aluguer de máquinas e aparelhos cinematográficos; aluguer de filmes cinematográficos; aluguer de instrumentos musicais; aluguer de equipamento desportivo; aluguer de aparelhos de televisão; aluguer de aparelhos de rádio; aluguer de discos ou fitas magnéticas gravadas com som; aluguer de fitas magnéticas gravadas com imagens; aluguer de negativos de filmes; aluguer de diapositivos; aluguer de brinquedos; aluguer de máquinas e aparelhos de diversão; aluguer de máquinas e aparelhos de jogos; aluguer de pinturas e obras caligráficas; serviços de fotografia; serviços de intérpretes de línguas; tradução de línguas; aluguer de câmaras; aluguer de máquinas e aparelhos ópticos; fornecimento de entretenimento; serviços de agência de bilhetes para entretenimento.

[540] 商標 Marca :

[300] 優先權 Prioridade : 2020/07/31，日本 Japão，編號 N.º 2020-094920

---

[210] 編號 N.º : N/175951

[220] 申請日 Data de pedido : 2020/11/30

[730] 申請人 Requerente : Japan Association for the 2025 World Exposition

地址 Endereço : 1-14-16 Nanko-kita, Suminoe-ku, Osaka-shi, Osaka, Japan

國籍 Nacionalidade : 日本 Japonesa

活動 Actividade : 商業及工業 comercial e industrial

[511] 類別 Classe : 45

[511] 服務 Serviços : Serviços de redes sociais em linha; aluguer de cofres-fortes; informações relacionadas com serviços de coordenação de moda para indivíduos; apresentação de casais para fins de casamento ou serviços de encontros; fornecimento de instalações para cerimónias de casamento, incluindo planeamento e organização de cerimónias de casamento; serviços funerários; fornecimento de espaços para túmulos ou ossários; fornecimento de informações relacionadas com serviços jurídicos; serviços de agência de licenciamento de direitos de autor; serviços jurídicos relacionados com indeminizações de seguros sociais; serviços de segurança para a protecção física de bens tangíveis e de indivíduos; serviços de guarda-costas; serviços de investigação de antecedentes; serviços de investigação privada; serviços de artes divinatórias; serviços de aconselhamento não terapêutico para atender às necessidades de indivíduos; serviços de companhia ao domicílio de animais de estimação; cuidados de bebés (excluindo serviços fornecidos em instalações); serviços de trabalho doméstico prestados para atender às necessidades de indivíduos; serviços de tutela; aluguer de roupas; aluguer de altares; aluguer de alarmes de incêndio; aluguer de extintores de incêndio; aluguer de ornamentos pessoais para vestir.

[540] 商標 Marca :

[300] 優先權 Prioridade : 2020/07/31，日本 Japão，編號 N.º 2020-094920

---

[210] 編號 N.º : N/175956

[220] 申請日 Data de pedido : 2020/11/30

[730] 申請人 Requerente : 四川銳優品牌管理有限公司

地址 Endereço : 中國四川省成都市錦江區東大街下東大街段328號1棟5層532號

國籍 Nacionalidade : 中國 Chinesa

活動 Actividade : 商業及工業 comercial e industrial

[511] 類別 Classe : 43

[511] 服務 Serviços : 日式料理餐廳；烹飪設備出租；旅館預訂；日間托兒所（看孩子）；咖啡館；提供野營場地設施；養老院；出租椅子、桌子、桌布和玻璃器皿；餐廳；餐館。

[540] 商標 Marca :

---

[210] 編號 N.º : N/175957

[220] 申請日 Data de pedido : 2020/11/30

[730] 申請人 Requerente : 四川銳優品牌管理有限公司
地址 Endereço : 中國四川省成都市錦江區東大街下東大街段328號1棟5層532號
國籍 Nacionalidade : 中國 Chinesa
活動 Actividade : 商業及工業 comercial e industrial

[511] 類別 Classe : 43

[511] 服務 Serviços : 寄宿處；餐館；會議室出租；養老院；日間托兒所（看孩子）；動物寄養；餐廳；出租椅子、桌子、桌布和玻璃器皿；烹飪設備出租；照明設備出租。

[540] 商標 Marca :

有拈头

---

[210] 編號 N.º : N/175960

[220] 申請日 Data de pedido : 2020/11/30

[730] 申請人 Requerente : QUEUE-IT ApS
地址 Endereço : Klausdalsbrovej 601, 2750 Ballerup, Denmark
國籍 Nacionalidade : 丹麥 Dinamarquesa
活動 Actividade : 商業及工業 comercial e industrial

[511] 類別 Classe : 42

[511] 服務 Serviços : Serviços científicos e tecnológicos e de pesquisa e de design relacionados com os mesmos; serviços de análises e de pesquisas industriais; concepção e desenvolvimento de hardware e software informáticos; serviços de solução na área de Software como Serviços (SaaS).

[540] 商標 Marca :

QUEUE·IT

---

[210] 編號 N.º : N/175987

[220] 申請日 Data de pedido : 2020/12/01

[730] 申請人 Requerente : BEVTECH LIMITED
地址 Endereço : Estrada Marginal da Ilha Verde, no. 780, Edifício Industrial Man Seng, 3.º andar, Macau
國籍 Nacionalidade : 根據澳門法例成立 Constituída segundo as leis de Macau
活動 Actividade : 商業及工業 comercial e industrial

[511] 類別 Classe : 30

[511] 產品 Produtos : Café, chá, cacau, açúcar, arroz, tapioca, sagu, sucedâneos do café; farinhas e preparações feitas de cereais, pão, pastelaria e confeitaria, gelados; mel, xarope de melaço; levedura, fermento em pó; sal, mostarda; vinagre, molhos (condimentos); especiarias; gelo para refrescar.

[540] 商標 Marca :

[591] 商標顏色 Cores de marca : Cor de laranja (Pantone 151U).

---

[210] 編號 N.º : N/175988

[220] 申請日 Data de pedido : 2020/12/01

[730] 申請人 Requerente : BEVTECH LIMITED
地址 Endereço : Estrada Marginal da Ilha Verde, no. 780, Edifício Industrial Man Seng, 3.º andar, Macau
國籍 Nacionalidade : 根據澳門法例成立 Constituída segundo as leis de Macau
活動 Actividade : 商業及工業 comercial e industrial

[511] 類別 Classe : 43

[511] 服務 Serviços : Serviços de restauração (alimentação), alojamento temporário.

[540] 商標 Marca :

[591] 商標顏色 Cores de marca : Cor de laranja (Pantone 151U).

---

[210] 編號 N.º : N/175989

[220] 申請日 Data de pedido : 2020/12/01

[730] 申請人 Requerente : BEVTECH LIMITED
地址 Endereço : Estrada Marginal da Ilha Verde, no. 780, Edifício Industrial Man Seng, 3.º andar, Macau
國籍 Nacionalidade : 根據澳門法例成立 Constituída segundo as leis de Macau
活動 Actividade : 商業及工業 comercial e industrial

[511] 類別 Classe : 30

[511] 產品 Produtos : Café, chá, cacau, açúcar, arroz, tapioca, sagu, sucedâneos do café; farinhas e preparações feitas de cereais, pão, pastelaria e confeitaria, gelados; mel, xarope de melaço; levedura, fermento em pó; sal, mostarda; vinagre, molhos (condimentos); especiarias; gelo para refrescar.

[540] 商標 Marca :

BTC
BEAN TO CUP

[591] 商標顏色 Cores de marca : Verde de escuro (pantone 555U).

[210] 編號 N.º : N/175990
[220] 申請日 Data de pedido : 2020/12/01
[730] 申請人 Requerente : BEVTECH LIMITED
地址 Endereço : Estrada Marginal da Ilha Verde, no. 780, Edifício Industrial Man Seng, 3.º andar, Macau
國籍 Nacionalidade : 根據澳門法例成立 Constituída segundo as leis de Macau
活動 Actividade : 商業及工業 comercial e industrial
[511] 類別 Classe : 43
[511] 服務 Serviços : Serviços de restauração (alimentação), alojamento temporário.
[540] 商標 Marca :

[591] 商標顏色 Cores de marca : Verde de escuro (pantone 555U).

---

[210] 編號 N.º : N/175991
[220] 申請日 Data de pedido : 2020/12/01
[730] 申請人 Requerente : BEVTECH LIMITED
地址 Endereço : Estrada Marginal da Ilha Verde, no. 780, Edifício Industrial Man Seng, 3.º andar, Macau
國籍 Nacionalidade : 根據澳門法例成立 Constituída segundo as leis de Macau
活動 Actividade : 商業及工業 comercial e industrial
[511] 類別 Classe : 30
[511] 產品 Produtos : Café, chá, cacau, açúcar, arroz, tapioca, sagu, sucedâneos do café; farinhas e preparações feitas de cereais, pão, pastelaria e confeitaria, gelados; mel, xarope de melaço; levedura, fermento em pó; sal, mostarda; vinagre, molhos (condimentos); especiarias; gelo para refrescar.
[540] 商標 Marca :

[591] 商標顏色 Cores de marca : Cor de laranja (Pantone 151U); verde de escuro (pantone 555U).

---

[210] 編號 N.º : N/175992
[220] 申請日 Data de pedido : 2020/12/01
[730] 申請人 Requerente : BEVTECH LIMITED
地址 Endereço : Estrada Marginal da Ilha Verde, no. 780, Edifício Industrial Man Seng, 3.º andar, Macau
國籍 Nacionalidade : 根據澳門法例成立 Constituída segundo as leis de Macau
活動 Actividade : 商業及工業 comercial e industrial
[511] 類別 Classe : 43
[511] 服務 Serviços : Serviços de restauração (alimentação), alojamento temporário.
[540] 商標 Marca :

[591] 商標顏色 Cores de marca : Cor de laranja (Pantone 151U); verde de escuro (pantone 555U).

---

[210] 編號 N.º : N/175994
[220] 申請日 Data de pedido : 2020/12/01
[730] 申請人 Requerente : Guardforce AI Co., Limited
地址 Endereço : Cricket Square, Hutchins Drive, P.O. Box 2681, Grand Cayman KY1-1111, Cayman Islands
國籍 Nacionalidade : 開曼群島 Caimanesa
活動 Actividade : 商業及工業 comercial e industrial
[511] 類別 Classe : 9
[511] 產品 Produtos : Terminais de serviço inteligentes (robôs de imagiologia térmica); robôs pulverizadores com aerossóis desinfectantes para uso laboratorial e/ou científico; robôs para patrulhamento de interiores (robôs de vigilância de segurança); robôs para patrulhamento de exteriores (robôs de vigilância de segurança); robôs de sentinela móvel; robôs humanoides com inteligência artificial; robôs de laboratório; robôs de vigilância de segurança; robôs para orientação, recepção, vigilância, salvamento e segurança; robôs pedagógicos; robôs de telepresença; robôs com sistema de autopropulsão ou de comando à distância com sensores, chassis, aparelhos de condução, capazes de reconhecer edifícios e instalações [sem ser para fins industriais, médicos, ou lúdicos]; computadores; computadores móveis; computadores de comunicação; equipamento de terminais de computador; robôs com navegação autónoma, recarga autónoma e monitorização de operações em tempo real; aparelhos e instrumentos científicos, para investigação, de navegação, geodésicos, fotográficos, cinematográficos, audiovisuais, ópticos, de pesagem, de medição, de sinalização, de detecção, de teste, de inspecção, de salvamento e de ensino; aparelhos e instrumentos para a gravação, transmissão, reprodução ou processamento de som, imagens ou dados; conteúdos de média gravados descarregáveis, software, mecanismos operados a moedas; caixas registadoras, dispositivos de cálculo.

[540] 商標 Marca :

---

[210] 編號 N.º : N/175995
[220] 申請日 Data de pedido : 2020/12/01
[730] 申請人 Requerente : Guardforce AI Co., Limited
地址 Endereço : Cricket Square, Hutchins Drive, P.O. Box 2681, Grand Cayman KY1-1111, Cayman Islands
國籍 Nacionalidade : 開曼群島 Caimanesa
活動 Actividade : 商業及工業 comercial e industrial
[511] 類別 Classe : 42
[511] 服務 Serviços : Serviços científicos e tecnológicos bem como serviços de pesquisa e desenvolvimento relacionados com os mesmos; serviços de análise industrial, investigação industrial e design industrial; serviços de controlo de qualidade e de autenticação; concepção e desenvolvimento de hardware e software.
[540] 商標 Marca :

---

[210] 編號 N.º : N/175996
[220] 申請日 Data de pedido : 2020/12/01
[730] 申請人 Requerente : Guardforce AI Co., Limited
地址 Endereço : Cricket Square, Hutchins Drive, P.O. Box 2681, Grand Cayman KY1-1111, Cayman Islands
國籍 Nacionalidade : 開曼群島 Caimanesa
活動 Actividade : 商業及工業 comercial e industrial
[511] 類別 Classe : 45
[511] 服務 Serviços : Serviços de segurança e patrulha; serviços de segurança para a proteção física de bens materiais e de pessoas; serviços sociais e pessoais prestados por terceiros destinados a satisfazer as necessidades dos indivíduos.
[540] 商標 Marca :

[210] 編號 N.º : N/175997
[220] 申請日 Data de pedido : 2020/12/01
[730] 申請人 Requerente : 周玲
地址 Endereço : 中國江西省吉安市新干縣潭丘鄉曾家坡村華房自然村1號 郵編 : 331300
國籍 Nacionalidade : 中國 Chinesa
活動 Actividade : 商業及工業 comercial e industrial
[511] 類別 Classe : 14
[511] 產品 Produtos : 未加工或半加工貴重金屬；耳環；手錶；戒指（珠寶）；手鐲（珠寶）；鑰匙圈（小飾物或短鏈飾物）；貴重金屬製首飾盒；別針（首飾）；項鏈（寶石）；小飾物（珠寶）。
[540] 商標 Marca :

ZEGL

---

[210] 編號 N.º : N/175998
[220] 申請日 Data de pedido : 2020/12/01
[730] 申請人 Requerente : TEH TEH LIMITED
地址 Endereço : Room B, 6/F, Will Strong Development Bldg, 59 Parkes Street, Jordan, Kln, Hong Kong
國籍 Nacionalidade : 根據香港法例成立 Constituída segundo as leis de H.K.
活動 Actividade : 商業及工業 comercial e industrial
[511] 類別 Classe : 35
[511] 服務 Serviços : 學前遊戲班教育中心、學前教育中心、幼兒園、幼稚園、幼兒教育中心領域的商業經營和商業管理；提供與特許經營學前遊戲班教育中心、學前教育中心、幼兒園、幼稚園、幼兒教育中心有關的商業經營和管理諮詢及顧問服務；與經營學前遊戲班教育中心、學前教育中心、幼兒園、幼稚園、幼兒教育中心有關的商業經營和管理諮詢及顧問服務；在學前遊戲班教育中心、學前教育中心、幼兒園、幼稚園、幼兒教育中心的營運方面提供商業管理諮詢、顧問和協助服務；與設立和學前遊戲班教育中心、學前教育中心、幼兒園、幼稚園、幼兒教育中心有關的商業諮詢、顧問和協助服務；通過在線網站，社交媒體網站提供與上述服務有關的資訊；廣告；電腦網路線上廣告；提供企業加盟及連鎖經營管理之諮詢顧問；商業經營；商業管理；為商業或廣告目的組織展覽；組織，安排和開展宣傳活動；所有上述服務均包括在第35類。
[540] 商標 Marca :

[210] 編號 N.º : N/175999
[220] 申請日 Data de pedido : 2020/12/01
[730] 申請人 Requerente : 便民集團有限公司
地址 Endereço : 澳門宋玉生廣場238-286號建興龍廣場21樓A
國籍 Nacionalidade : 根據澳門法例成立 Constituída segundo as leis de Macau
活動 Actividade : 商業 comercial
[511] 類別 Classe : 35
[511] 服務 Serviços : 零售服務（藥房）。
[540] 商標 Marca :

[591] 商標顏色 Cores de marca : 藍色、白色、如圖所示。

---

[210] 編號 N.º : N/176002
[220] 申請日 Data de pedido : 2020/12/01
[730] 申請人 Requerente : 黎曉靈
Kimmy LAI
地址 Endereço : 香港九龍新蒲崗大有街3號萬廸廣場27樓E室
Room E, 27/F, Maxgrand Plaza, 3 Tai Yau Street, San Po Kong, Kowloon, Hong Kong
國籍 Nacionalidade : 中國 Chinesa
活動 Actividade : 商業及工業 comercial e industrial
[511] 類別 Classe : 29
[511] 產品 Produtos : 血腸；黑布丁（血腸）；香腸；風腸；搗碎的香腸；豬肉食品；熏肉；鹽腌肉；腌臘肉；肉；腌製蔬菜；乾蔬菜；食用油；豬肉；食用鳥窩；聽裝（罐裝）魚 ；肉罐頭；鹽腌魚；腌製魚；魚製食品。
[540] 商標 Marca :

---

[210] 編號 N.º : N/176003
[220] 申請日 Data de pedido : 2020/12/01
[730] 申請人 Requerente : The McLean Hospital Corporation
地址 Endereço : 115 Mill Street, Belmont, Massachusetts 02178, USA
國籍 Nacionalidade : 美國 Americana
活動 Actividade : 商業及工業 comercial e industrial
[511] 類別 Classe : 44
[511] 服務 Serviços : Serviços hospitalares; cuidados de saúde; serviços médicos; serviços de cuidados de saúde mental; serviços para o tratamento de dependências; serviços psiquiátricos; serviços de consultoria na área de cuidados de saúde; fornecimento de informação sobre saúde.
[540] 商標 Marca :

MCLEAN

---

[210] 編號 N.º : N/176004
[220] 申請日 Data de pedido : 2020/12/01
[730] 申請人 Requerente : The McLean Hospital Corporation
地址 Endereço : 115 Mill Street, Belmont, Massachusetts 02178, USA
國籍 Nacionalidade : 美國 Americana
活動 Actividade : 商業及工業 comercial e industrial
[511] 類別 Classe : 44
[511] 服務 Serviços : Serviços hospitalares; cuidados de saúde; serviços médicos; serviços de cuidados de saúde mental; serviços para o tratamento de dependências; serviços psiquiátricos; serviços de consultoria na área de cuidados de saúde; fornecimento de informação sobre saúde.
[540] 商標 Marca :

---

[210] 編號 N.º : N/176006
[220] 申請日 Data de pedido : 2020/12/01
[730] 申請人 Requerente : 同源堂（澳門）醫藥保健食品有限公司
地址 Endereço : 澳門南灣大馬路619號時代商業中心9樓902A
國籍 Nacionalidade : 根據澳門法例成立 Constituída segundo as leis de Macau
活動 Actividade : 商業 comercial
[511] 類別 Classe : 32
[511] 產品 Produtos : 啤酒，礦泉水和汽水以及其他不含酒精的飲料，水果飲料及果汁，糖漿及其他供飲料用的製劑。
[540] 商標 Marca :

[591] 商標顏色 Cores de marca : 紅色，黃色，白色，如圖所示。

[210] 編號 N.º : N/176007

[220] 申請日 Data de pedido : 2020/12/01

[730] 申請人 Requerente : 同源堂（澳門）醫藥保健食品有限公司

地址 Endereço : 澳門南灣大馬路619號時代商業中心9樓902A

國籍 Nacionalidade : 根據澳門法例成立 Constituída segundo as leis de Macau

活動 Actividade : 商業 comercial

[511] 類別 Classe : 43

[511] 服務 Serviços : 提供食物和飲料服務，臨時住宿。

[540] 商標 Marca :

[591] 商標顏色 Cores de marca : 紅色，黃色，白色，如圖所示。

---

[210] 編號 N.º : N/176008

[220] 申請日 Data de pedido : 2020/12/01

[730] 申請人 Requerente : 同源堂（澳門）醫藥保健食品有限公司

地址 Endereço : 澳門南灣大馬路619號時代商業中心9樓902A

國籍 Nacionalidade : 根據澳門法例成立 Constituída segundo as leis de Macau

活動 Actividade : 商業 comercial

[511] 類別 Classe : 35

[511] 服務 Serviços : 廣告，實業經營，實業管理，辦公事務。

[540] 商標 Marca :

[591] 商標顏色 Cores de marca : 紅色，黃色，白色，如圖所示。

---

[210] 編號 N.º : N/176009

[220] 申請日 Data de pedido : 2020/12/01

[730] 申請人 Requerente : 上海莉莉絲科技股份有限公司 SHANGHAI LILITH TECHNOLOGY CORPORATION

地址 Endereço : 中國上海市嘉定區勝辛南路500號15幢2055

Room 2055, Building 15, No.500 South Shengxin Road, Jiading District, Shanghai, 201802, China

國籍 Nacionalidade : 中國 Chinesa

活動 Actividade : 商業 comercial

[511] 類別 Classe : 9

[511] 產品 Produtos : 磁盤；電子出版物（可下載）；視頻遊戲卡；讀出器（數據處理設備）；計算機遊戲軟件；視頻遊戲機用內存卡；計算機程序（可下載軟件）；CD盤（音像）；透明軟片（照相）；動畫片。

[540] 商標 Marca :

爆炸派對

---

[210] 編號 N.º : N/176010

[220] 申請日 Data de pedido : 2020/12/01

[730] 申請人 Requerente : 上海莉莉絲科技股份有限公司 SHANGHAI LILITH TECHNOLOGY CORPORATION

地址 Endereço : 中國上海市嘉定區勝辛南路500號15幢2055

Room 2055, Building 15, No.500 South Shengxin Road, Jiading District, Shanghai, 201802, China

國籍 Nacionalidade : 中國 Chinesa

活動 Actividade : 商業 comercial

[511] 類別 Classe : 38

[511] 服務 Serviços : 提供在線論壇；信息傳送；計算機輔助信息和圖像傳送；為計算機用戶之間傳送信息；提供在線論壇；提供與全球計算機網絡的電訊聯接服務；提供全球計算機網絡用戶接入服務；提供互聯網聊天室；提供數據庫接入服務；語音郵件服務；數字文件傳送。

[540] 商標 Marca :

爆炸派對

---

[210] 編號 N.º : N/176011

[220] 申請日 Data de pedido : 2020/12/01

[730] 申請人 Requerente : 上海莉莉絲科技股份有限公司 SHANGHAI LILITH TECHNOLOGY CORPORATION

地址 Endereço : 中國上海市嘉定區勝辛南路500號15幢2055

Room 2055, Building 15, No.500 South Shengxin Road, Jiading District, Shanghai, 201802, China

國籍 Nacionalidade : 中國 Chinesa

活動 Actividade : 商業 comercial

[511] 類別 Classe : 41

[511] 服務 Serviços : 培訓；組織表演（演出）；組織舞會；組織體育比賽；安排選美競賽；提供不可下載的在線電子

出版物；娛樂信息；廣播和電視節目製作；籌劃聚會（娛樂）；在計算機網絡上提供在線遊戲。

[540] 商標 Marca :

爆炸派對

---

[210] 編號 N.º : N/176012

[220] 申請日 Data de pedido : 2020/12/01

[730] 申請人 Requerente : 上海莉莉絲科技股份有限公司
SHANGHAI LILITH TECHNOLOGY CORPORATION
地址 Endereço : 中國上海市嘉定區勝辛南路500號15幢2055
Room 2055, Building 15, No.500 South Shengxin Road, Jiading District, Shanghai, 201802, China
國籍 Nacionalidade : 中國 Chinesa
活動 Actividade : 商業 comercial

[511] 類別 Classe : 42

[511] 服務 Serviços : 替他人研究和開發新產品；包裝設計；計算機軟件安裝；計算機軟件更新；計算機軟件設計；恢復計算機數據；把有形的數據或文件轉換成電子媒體；託管計算機站（網站）；計算機編程；計算機軟件出租。

[540] 商標 Marca :

爆炸派對

---

[210] 編號 N.º : N/176013

[220] 申請日 Data de pedido : 2020/12/01

[730] 申請人 Requerente : 上海莉莉絲科技股份有限公司
SHANGHAI LILITH TECHNOLOGY CORPORATION
地址 Endereço : 中國上海市嘉定區勝辛南路500號15幢2055
Room 2055, Building 15, No.500 South Shengxin Road, Jiading District, Shanghai, 201802, China
國籍 Nacionalidade : 中國 Chinesa
活動 Actividade : 商業 comercial

[511] 類別 Classe : 9

[511] 產品 Produtos : 磁盤；電子出版物（可下載）；視頻遊戲卡；讀出器（數據處理設備）；計算機遊戲軟件；視頻遊戲機用內存卡；計算機程序（可下載軟件）；CD盤（音像）；透明軟片（照相）；動畫片。

[540] 商標 Marca :

Boom! Party

[210] 編號 N.º : N/176014

[220] 申請日 Data de pedido : 2020/12/01

[730] 申請人 Requerente : 上海莉莉絲科技股份有限公司
SHANGHAI LILITH TECHNOLOGY CORPORATION
地址 Endereço : 中國上海市嘉定區勝辛南路500號15幢2055
Room 2055, Building 15, No.500 South Shengxin Road, Jiading District, Shanghai, 201802, China
國籍 Nacionalidade : 中國 Chinesa
活動 Actividade : 商業 comercial

[511] 類別 Classe : 38

[511] 服務 Serviços : 提供在線論壇；信息傳送；計算機輔助信息和圖像傳送；為計算機用戶之間傳送信息；提供在線論壇；提供與全球計算機網絡的電訊聯接服務；提供全球計算機網絡用戶接入服務；提供互聯網聊天室；提供數據庫接入服務；語音郵件服務；數字文件傳送。

[540] 商標 Marca :

Boom! Party

---

[210] 編號 N.º : N/176015

[220] 申請日 Data de pedido : 2020/12/01

[730] 申請人 Requerente : 上海莉莉絲科技股份有限公司
SHANGHAI LILITH TECHNOLOGY CORPORATION
地址 Endereço : 中國上海市嘉定區勝辛南路500號15幢2055
Room 2055, Building 15, No.500 South Shengxin Road, Jiading District, Shanghai, 201802, China
國籍 Nacionalidade : 中國 Chinesa
活動 Actividade : 商業 comercial

[511] 類別 Classe : 41

[511] 服務 Serviços : 培訓；組織表演（演出）；組織舞會；組織體育比賽；安排選美競賽；提供不可下載的在線電子出版物；娛樂信息；廣播和電視節目製作；籌劃聚會（娛樂）；在計算機網絡上提供在線遊戲。

[540] 商標 Marca :

Boom! Party

---

[210] 編號 N.º : N/176016

[220] 申請日 Data de pedido : 2020/12/01

[730] 申請人 Requerente : 上海莉莉絲科技股份有限公司
SHANGHAI LILITH TECHNOLOGY CORPORATION
地址 Endereço : 中國上海市嘉定區勝辛南路500號15幢2055

Room 2055, Building 15, No.500 South Shengxin Road, Jiading District, Shanghai, 201802, China
國籍 Nacionalidade : 中國 Chinesa
活動 Actividade : 商業 comercial

[511] 類別 Classe : 42

[511] 服務 Serviços : 替他人研究和開發新產品；包裝設計；計算機軟件安裝；計算機軟件更新；計算機軟件設計；恢復計算機數據；把有形的數據或文件轉換成電子媒體；託管計算機站（網站）；計算機編程；計算機軟件出租。

[540] 商標 Marca :

Boom! Party

---

[210] 編號 N.º : N/176017

[220] 申請日 Data de pedido : 2020/12/01

[730] 申請人 Requerente : 深圳市德林餐飲管理有限公司
地址 Endereço : 中國廣東省深圳市福田區香梅路嘉隆星苑C棟1402（僅限辦公）
國籍 Nacionalidade : 中國 Chinesa
活動 Actividade : 商業 comercial

[511] 類別 Classe : 30

[511] 產品 Produtos : 方便粉絲；方便麵；方便米飯；甜食；預包裝午餐食品（以米為主，也包括肉、魚或蔬菜）；肉餡餅；主要由米製成的凍乾食品；加工過的穀物；米線；未烹飪的中式麵條；營養麵條；麵條為主的預製食物；以穀物為主的零食小吃；粉絲（條）；粉條。

[540] 商標 Marca :

約粉 YUEFEN

---

[210] 編號 N.º : N/176018

[220] 申請日 Data de pedido : 2020/12/01

[730] 申請人 Requerente : 中航鋰電科技有限公司
China Lithium Battery Technology Co., Ltd.
地址 Endereço : 中國江蘇省常州市金壇區江東大道1號
No.1 Jiangdong Avenue, Jintan District, Changzhou, Jiangsu, China
國籍 Nacionalidade : 中國 Chinesa
活動 Actividade : 商業及工業 comercial e industrial

[511] 類別 Classe : 42

[511] 服務 Serviços : 技術研究；技術項目研究；替他人研究和開發新產品；計算機軟件設計；計算機軟件更新；科學實驗室服務；材料測試；計算機系統遠程監控；遠程數據備份。

[540] 商標 Marca :

中航锂电

[210] 編號 N.º : N/176019

[220] 申請日 Data de pedido : 2020/12/01

[730] 申請人 Requerente : 中航鋰電科技有限公司
China Lithium Battery Technology Co., Ltd.
地址 Endereço : 中國江蘇省常州市金壇區江東大道1號
No.1 Jiangdong Avenue, Jintan District, Changzhou, Jiangsu, China
國籍 Nacionalidade : 中國 Chinesa
活動 Actividade : 商業及工業 comercial e industrial

[511] 類別 Classe : 35

[511] 服務 Serviços : 尋找贊助；張貼廣告；貨物展出；廣告宣傳本的出版；廣告；廣告宣傳；電視廣告；市場營銷；廣告版面設計；廣告片製作。

[540] 商標 Marca :

中航锂电

---

[210] 編號 N.º : N/176020

[220] 申請日 Data de pedido : 2020/12/01

[730] 申請人 Requerente : 中航鋰電科技有限公司
China Lithium Battery Technology Co., Ltd.
地址 Endereço : 中國江蘇省常州市金壇區江東大道1號
No.1 Jiangdong Avenue, Jintan District, Changzhou, Jiangsu, China
國籍 Nacionalidade : 中國 Chinesa
活動 Actividade : 商業及工業 comercial e industrial

[511] 類別 Classe : 17

[511] 產品 Produtos : 絕緣、隔熱、隔音用材料；隔熱耐火材料；非文具用、非醫用、非家用膠帶；橡膠或塑料製填充材料；橡膠或塑料製（減震或填充用）包裝材料；密封環；密封墊片；非文具、非醫用、非家用自黏 膠帶；絕緣、隔熱、隔音用物體；電介質（絕緣體）；絕緣漆。

[540] 商標 Marca :

中航锂电

---

[210] 編號 N.º : N/176021

[220] 申請日 Data de pedido : 2020/12/01

[730] 申請人 Requerente : 中航鋰電科技有限公司
China Lithium Battery Technology Co., Ltd.
地址 Endereço : 中國江蘇省常州市金壇區江東大道1號
No.1 Jiangdong Avenue, Jintan District, Changzhou, Jiangsu, China
國籍 Nacionalidade : 中國 Chinesa
活動 Actividade : 商業及工業 comercial e industrial

[511] 類別 Classe : 12

[511] 產品 Produtos：公共汽車；大客車；電動運載工具；厢式汽車；陸、空、水或鐵路用機動運載工具；小汽車；汽車；遙控運載工具（非玩具）；叉車；灑水車；卡車；彈藥車（車輛）；礦車；冷藏車；運輸用軍車；有軌電車；混凝土攪拌車；野營車；裝甲車；無人駕駛汽車；自動駕駛汽車；垃圾車；汽車底盤；空中運載工具；軍用無人機；直升機；船；輪船。

[540] 商標 Marca：

中航锂电

---

[210] 編號 N.º : N/176022

[220] 申請日 Data de pedido : 2020/12/01

[730] 申請人 Requerente : 中航鋰電科技有限公司
China Lithium Battery Technology Co., Ltd.
地址 Endereço : 中國江蘇省常州市金壇區江東大道1號
No.1 Jiangdong Avenue, Jintan District, Changzhou, Jiangsu, China
國籍 Nacionalidade : 中國 Chinesa
活動 Actividade : 商業及工業 comercial e industrial

[511] 類別 Classe : 9

[511] 產品 Produtos：印刷電路；集成電路；印刷電路板；蓄電池箱；電池箱；電源材料（電線、電纜）；電線；汽車電線束；芯片（集成電路）；配電箱（電）；電連接器；接線盒（電）；電器接插件；繼電器（電）；電線接線器（電）；陽極；陽極電池；原電池；電池充電器；原電池組；電瓶；電池極板；點火用電池；對陰極；光伏電池；陰極；太陽能電池；發電用太陽能電池板；移動電源（可充電電池）；電容器；蓄電瓶；電池；蓄電池；高壓電池；運載工具用電池。

[540] 商標 Marca：

中航锂电

---

[210] 編號 N.º : N/176023

[220] 申請日 Data de pedido : 2020/12/01

[730] 申請人 Requerente : 中航鋰電科技有限公司
China Lithium Battery Technology Co., Ltd.
地址 Endereço : 中國江蘇省常州市金壇區江東大道1號
No.1 Jiangdong Avenue, Jintan District, Changzhou, Jiangsu, China
國籍 Nacionalidade : 中國 Chinesa
活動 Actividade : 商業及工業 comercial e industrial

[511] 類別 Classe : 6

[511] 產品 Produtos：鋁；未加工或半加工銅；錳；未加工或半加工普通金屬；鎳；普通金屬合金；鋁箔；鈷（未加工的）；鈮；鉭（金屬）；鎢；釩；鋯。

[540] 商標 Marca：

中航锂电

---

[210] 編號 N.º : N/176024

[220] 申請日 Data de pedido : 2020/12/01

[730] 申請人 Requerente : 中航鋰電科技有限公司
China Lithium Battery Technology Co., Ltd.
地址 Endereço : 中國江蘇省常州市金壇區江東大道1號
No.1 Jiangdong Avenue, Jintan District, Changzhou, Jiangsu, China
國籍 Nacionalidade : 中國 Chinesa
活動 Actividade : 商業及工業 comercial e industrial

[511] 類別 Classe : 1

[511] 產品 Produtos：工業用膠；鋰；石墨烯；鹼土金屬；工業用石墨；硅；稀土；氫氧化鋁；氧化鋰；氧化鋯；磷酸；鹼。

[540] 商標 Marca：

中航锂电

---

[210] 編號 N.º : N/176025

[220] 申請日 Data de pedido : 2020/12/01

[730] 申請人 Requerente : 中航鋰電科技有限公司
China Lithium Battery Technology Co., Ltd.
地址 Endereço : 中國江蘇省常州市金壇區江東大道1號
No.1 Jiangdong Avenue, Jintan District, Changzhou, Jiangsu, China
國籍 Nacionalidade : 中國 Chinesa
活動 Actividade : 商業及工業 comercial e industrial

[511] 類別 Classe : 42

[511] 服務 Serviços : 技術研究；技術項目研究；替他人研究和開發新產品；計算機軟件設計；計算機軟件更新；科學實驗室服務；材料測試；計算機系統遠程監控；遠程數據備份。

[540] 商標 Marca：

CALB

---

[210] 編號 N.º : N/176026

[220] 申請日 Data de pedido : 2020/12/01

[730] 申請人 Requerente : 中航鋰電科技有限公司
China Lithium Battery Technology Co., Ltd.
地址 Endereço : 中國江蘇省常州市金壇區江東大道1號
No.1 Jiangdong Avenue, Jintan District, Changzhou, Jiangsu, China

國籍 Nacionalidade : 中國 Chinesa
活動 Actividade : 商業及工業 comercial e industrial
[511] 類別 Classe : 35
[511] 服務 Serviços : 尋找贊助；張貼廣告；貨物展出；廣告宣傳本的出版；廣告；廣告宣傳；電視廣告；市場營銷；廣告版面設計；廣告片製作。
[540] 商標 Marca :

CALB

---

[210] 編號 N.º : N/176027
[220] 申請日 Data de pedido : 2020/12/01
[730] 申請人 Requerente : 中航鋰電科技有限公司
China Lithium Battery Technology Co., Ltd.
地址 Endereço : 中國江蘇省常州市金壇區江東大道1號
No.1 Jiangdong Avenue, Jintan District, Changzhou, Jiangsu, China
國籍 Nacionalidade : 中國 Chinesa
活動 Actividade : 商業及工業 comercial e industrial
[511] 類別 Classe : 17
[511] 產品 Produtos : 絕緣、隔熱、隔音用材料；隔熱耐火材料；非文具用、非醫用、非家用膠帶；橡膠或塑料製填充材料；橡膠或塑料製（減震或填充用）包裝材料；密封環；密封墊片；非文具、非醫用、非家用自黏膠帶；絕緣、隔熱、隔音用物體；電介質（絕緣體）；絕緣漆。
[540] 商標 Marca :

CALB

---

[210] 編號 N.º : N/176028
[220] 申請日 Data de pedido : 2020/12/01
[730] 申請人 Requerente : 中航鋰電科技有限公司
China Lithium Battery Technology Co., Ltd.
地址 Endereço : 中國江蘇省常州市金壇區江東大道1號
No.1 Jiangdong Avenue, Jintan District, Changzhou, Jiangsu, China
國籍 Nacionalidade : 中國 Chinesa
活動 Actividade : 商業及工業 comercial e industrial
[511] 類別 Classe : 12
[511] 產品 Produtos : 公共汽車；大客車；電動運載工具；厢式汽車；陸、空、水或鐵路用機動運載工具；小汽車；汽車；遙控運載工具（非玩具）；叉車；灑水車；卡車；彈藥車（車輛）；礦車；冷藏車；運輸用軍車；有軌電車；混凝土攪拌車；野營車；裝甲車；無人駕駛汽車；自動駕駛汽車；垃圾車；汽車底盤；空中運載工具；軍用無人機；直升機；船；輪船。
[540] 商標 Marca :

CALB

---

[210] 編號 N.º : N/176029
[220] 申請日 Data de pedido : 2020/12/01
[730] 申請人 Requerente : 中航鋰電科技有限公司
China Lithium Battery Technology Co., Ltd.
地址 Endereço : 中國江蘇省常州市金壇區江東大道1號
No.1 Jiangdong Avenue, Jintan District, Changzhou, Jiangsu, China
國籍 Nacionalidade : 中國 Chinesa
活動 Actividade : 商業及工業 comercial e industrial
[511] 類別 Classe : 9
[511] 產品 Produtos : 印刷電路；集成電路；印刷電路板；蓄電池箱；電池箱；電源材料（電線、電纜）；電線；汽車電線束；芯片（集成電路）；配電箱（電）；電連接器；接線盒（電）；電器接插件；繼電器（電）；電線接線器（電）；陽極；陽極電池；原電池；電池充電器；原電池組；電瓶；電池極板；點火用電池；對陰極；光伏電池；陰極；太陽能電池；發電用太陽能電池板；移動電源（可充電電池）；電容器；蓄電瓶；電池；蓄電池；高壓電池；運載工具用電池。
[540] 商標 Marca :

CALB

---

[210] 編號 N.º : N/176030
[220] 申請日 Data de pedido : 2020/12/01
[730] 申請人 Requerente : 中航鋰電科技有限公司
China Lithium Battery Technology Co., Ltd.
地址 Endereço : 中國江蘇省常州市金壇區江東大道1號
No.1 Jiangdong Avenue, Jintan District, Changzhou, Jiangsu, China
國籍 Nacionalidade : 中國 Chinesa
活動 Actividade : 商業及工業 comercial e industrial
[511] 類別 Classe : 6
[511] 產品 Produtos : 鋁；未加工或半加工銅；錳；未加工或半加工普通金屬；鎳；普通金屬合金；鋁箔；鈷（未加工的）；鈮；鉭（金屬）；鎢；釩；鋯。
[540] 商標 Marca :

CALB

[210] 編號 N.º : N/176031
[220] 申請日 Data de pedido : 2020/12/01
[730] 申請人 Requerente : 中航鋰電科技有限公司
China Lithium Battery Technology Co., Ltd.
地址 Endereço : 中國江蘇省常州市金壇區江東大道1號
No.1 Jiangdong Avenue, Jintan District, Changzhou, Jiangsu, China
國籍 Nacionalidade : 中國 Chinesa
活動 Actividade : 商業及工業 comercial e industrial
[511] 類別 Classe : 1
[511] 產品 Produtos : 工業用膠；鋰；石墨烯；鹼土金屬；工業用石墨；硅；稀土；氫氧化鋁；氧化鋰；氧化鋯；磷酸；鹼。
[540] 商標 Marca :

CALB

---

[210] 編號 N.º : N/176032
[220] 申請日 Data de pedido : 2020/12/01
[730] 申請人 Requerente : LOUIS VUITTON MALLETIER
地址 Endereço : 2, rue du Pont-Neuf, 75001 Paris, France
國籍 Nacionalidade : 法國 Francesa
活動 Actividade : 商業及工業 comercial e industrial
[511] 類別 Classe : 3
[511] 產品 Produtos : Perfumaria; perfumes; água-de-toilette; água-de-perfume; água-de-colónia; produtos para perfumar o ambiente; óleos essenciais; preparações perfumadas para espaços interiores; sabões; sabões perfumados; champôs; géis para o duche; géis para o banho; desodorizantes para uso pessoal; loções e leites perfumados para o corpo; cremes perfumados para o corpo.
[540] 商標 Marca :

DANS LES AIRS

[300] 優先權 Prioridade : 2020/06/02，法國 França，編號 N.º 4652593

---

[210] 編號 N.º : N/176036
[220] 申請日 Data de pedido : 2020/12/01
[730] 申請人 Requerente : Bellota-Bellota (Hong Kong) Limited
地址 Endereço : 香港中環夏慤道12號美國銀行中心25樓2503
2503 Bank of America Tower, 12 Harcourt Road, Central, Hong Kong
國籍 Nacionalidade : 根據香港法例成立 Constituída segundo as leis de H.K.
活動 Actividade : 商業及工業 comercial e industrial
[511] 類別 Classe : 29
[511] 產品 Produtos : 肉；豬肉；豬肉食品；火腿；香腸；血腸。
[540] 商標 Marca :

---

[210] 編號 N.º : N/176037
[220] 申請日 Data de pedido : 2020/12/01
[730] 申請人 Requerente : Bellota-Bellota (Hong Kong) Limited
地址 Endereço : 香港中環夏慤道12號美國銀行中心25樓2503
2503 Bank of America Tower, 12 Harcourt Road, Central, Hong Kong
國籍 Nacionalidade : 根據香港法例成立 Constituída segundo as leis de H.K.
活動 Actividade : 商業及工業 comercial e industrial
[511] 類別 Classe : 35
[511] 服務 Serviços : 食品及飲品銷售；商業管理；飯店商業管理；商業行政；商業調查；廣告；戶外廣告；會計；進出口代理；為零售目的在通訊媒體上展示商品；貨物展出。
[540] 商標 Marca :

---

[210] 編號 N.º : N/176038
[220] 申請日 Data de pedido : 2020/12/01
[730] 申請人 Requerente : Bellota-Bellota (Hong Kong) Limited
地址 Endereço : 香港中環夏慤道12號美國銀行中心25樓2503
2503 Bank of America Tower, 12 Harcourt Road, Central, Hong Kong
國籍 Nacionalidade : 根據香港法例成立 Constituída segundo as leis de H.K.
活動 Actividade : 商業及工業 comercial e industrial
[511] 類別 Classe : 43
[511] 服務 Serviços : 供應食品及飲品；提供食物和飲料服務；提供膳食以堂食或外賣；食物雕刻；裝飾食物；食堂；飯店；餐廳；餐館；快餐館；自助餐館；咖啡館；酒吧。

[540] 商標 Marca :

---

[210] 編號 N.º : N/176040
[220] 申請日 Data de pedido : 2020/12/02
[730] 申請人 Requerente : Abbott Laboratories
地址 Endereço : 100 Abbott Park Road, Abbott Park, Illinois 60064, United States of America
國籍 Nacionalidade : 美國 Americana
活動 Actividade : 商業及工業 comercial e industrial
[511] 類別 Classe : 5
[511] 產品 Produtos : Substâncias dietéticas adaptadas para uso médico.
[540] 商標 Marca :

保康速

---

[210] 編號 N.º : N/176042
[220] 申請日 Data de pedido : 2020/12/02
[730] 申請人 Requerente : MCO (IP) Holdings Limited
地址 Endereço : Jayla Place, Wickhams Cay I, Road Town, Tortola, Ilhas Virgens Britânicas
國籍 Nacionalidade : 英屬維爾京斯島 Ilhas Virgens Britânicas
活動 Actividade : 商業 comercial
[511] 類別 Classe : 39
[511] 服務 Serviços : Serviços de transporte; embalagem e armazenamento de mercadorias; organização de viagens. Transportes e entreposto, nomeadamente: organização de viagens e transportes; agências de turismo e de viagens; organização, planeamento e venda de viagens turísticas; recepção e assistência a turistas; organização ou operação de cruzeiros; acompanhamento de viajantes; visitas turísticas; reservas para transportes e viagens; serviços de guia turística; serviços de emissão de bilhetes (para transportes e viagens); serviços de aconselhamento e consultoria relativa a viagens e transportes; serviços de informações relativas a viagens ou ao transporte de pessoas ou mercadorias e produtos, incluindo por intermediários e agências de turismo; serviços de excursões, informações relativas a tarifas, horários e meios de transporte; embalagem, armazenagem, empacotamento, inspecção e entrega de mercadorias, produtos, veículos ou dados e documentos, incluindo a sua conservação e guarda; serviços prestados no transporte de pessoas, ou mercadorias e produtos, incluindo móveis, de um lugar para outro e serviços necessariamente ligados a tal tipo de transporte; corretagem de transportes; serviços de armazenagem e transporte de bagagem de viajantes; serviços de empresas que exploram estações, pontes, ferrovias, terminais marítimos ou aéreos; serviços relacionados a reboques marítimos, descarga, funcionamento dos portos e de cais, estivagem e salvamento de embarcações naufragadas e da sua carga; serviços relacionados ao funcionamento de aeroportos ou heliportos; serviços relacionados com a locação de veículos de transporte, aluguer de veículos; locação de aeronaves; aluguer de armazéns, contentores de armazenagem, e garagem ou lugar de garagem; reboque, abrigo e estacionamento de veículos terrestres, aéreos e marítimos; serviços de parqueamento de automóveis; aluguer de barcos e veículos; serviços de motorista; armazém; serviços de remoção; serviços de despachante, afretamento; fornecimento e distribuição de água, electricidade e energia; e tudo o supra citado também fornecido "on-line" a partir de uma base de dados de computador da "Internet"; e compilação de anúncios para usar como página da "web" na "Internet"; fornecimento de serviços de informação, consultadoria e assessoria relacionados com todos os serviços acima referidos; tudo incluído na classe 39.
[540] 商標 Marca :

MelSuite

---

[210] 編號 N.º : N/176043
[220] 申請日 Data de pedido : 2020/12/02
[730] 申請人 Requerente : MCO (IP) Holdings Limited
地址 Endereço : Jayla Place, Wickhams Cay I, Road Town, Tortola, Ilhas Virgens Britânicas
國籍 Nacionalidade : 英屬維爾京斯島 Ilhas Virgens Britânicas
活動 Actividade : 商業 comercial
[511] 類別 Classe : 42
[511] 服務 Serviços : Fornecimento, design, desenvolvimento e manutenção de programas para sistemas electrónicos de verificação individual, controle de acesso e identificação biométrica e prestação de serviços de consultoria e informações; fornecimento, concepção, desenvolvimento e manutenção de programas de computador e software informático e prestação de serviços de consultoria e informação; serviços de consultoria

relacionados à segurança de dados; análise do sistema informático; serviços de consultoria relacionados com tecnologia informática; serviços de consultoria relacionados à tecnologia da informação (IT); concepção, desenvolvimento e manutenção de sistemas informáticos e prestação de serviços de consultoria e informação; aluguer de sistemas informáticos; computação em nuvem e serviços de consultoria e de informação; concepção, construção e manutenção de sistemas de redes de comunicação e prestação de serviços de consultoria e informação; serviços de consultoria relacionados com sistemas informáticos; serviços de consultoria técnica relacionados à instalação de software; resolução de problemas de software informático (suporte técnico); serviços de consultoria técnica relacionados com design de sistemas informáticos na área de tecnologia em matéria de gestão de programas informáticos e gestão de projectos informáticos; design, desenvolvimento, manutenção e alojamento de sites e prestação de serviços de consultoria e informações; aluguer de espaço de memória em servidores de internet e prestação de serviços de consultoria e informações; verificação on--line de usuários registrados e prestação de serviços de informação; realização de verificações de antecedentes e verificação de dados pessoais sobre usuários de redes de comunicação; concepção de máquinas, aparelhos, instrumentos (incluindo as suas partes) ou sistemas compostos por tais máquinas, aparelhos e instrumentos e prestação de serviços de consultoria e informação; teste ou pesquisa em máquinas, aparelhos e instrumentos, incluindo dispositivos biométricos; concepção e desenvolvimento de hardware informático e prestação de serviços de consultoria e informação; assessoria tecnológica relativa a computadores, automóveis e máquinas industriais; projectando (para além de fins publicitários) e fornecendo serviços de consultoria e informações, tudo incluído na classe 42.

[540] 商標 Marca :

MelSuite

---

[210] 編號 N.º : N/176044

[220] 申請日 Data de pedido : 2020/12/02

[730] 申請人 Requerente : MCO (IP) Holdings Limited

地址 Endereço : Jayla Place, Wickhams Cay I, Road Town, Tortola, Ilhas Virgens Britânicas

國籍 Nacionalidade : 英屬維爾京斯島 Ilhas Virgens Britânicas

活動 Actividade : 商業 comercial

[511] 類別 Classe : 43

[511] 服務 Serviços : Serviços para fornecer comida, bebida e refeições, serviços de hotel, catering, preparação de comida, bebida, refeições e refrescos, banquetes e serviços de banquetes, bares e serviços de bares, bistrot e serviços de bistrot, restaurantes e serviços de restaurantes, cafés e serviços de cafés, cafetaria e serviços de cafetaria, cantina e serviços de cantina, snack-bar e serviços de snack-bar, serviços de bares de vinho e bares de vinho, serviços de take away, catering e serviços de catering; preparação de comida, bebida, refeições e de catering para recepções de casamento, serviços de comida rápida, procura e preparo de locais para recepção do casamento, cocktail em recepções e serviços de cocktail em recepções, coffee shop e serviços de coffee shop, cozinha e serviços de cozinha, confecção de comida e serviços de confecção de comida, promoção de infra-estruturas para conferências, exibições e convenções, espaços de restauração, serviços de informação, apoio, assistência, consultadoria e serviços consultivos relacionados com o antecedente, todos incluídos na classe 43.

[540] 商標 Marca :

MelSuite

---

[210] 編號 N.º : N/176045

[220] 申請日 Data de pedido : 2020/12/02

[730] 申請人 Requerente : 廣東鄧老涼茶藥業集團股份有限公司

地址 Endereço : 中國廣東省梅州市豐順縣經濟開發區工業園工業四路

國籍 Nacionalidade : 中國 Chinesa

活動 Actividade : 商業及工業 comercial e industrial

[511] 類別 Classe : 1

[511] 產品 Produtos : 工業用固態氣體；酒精；工業用化學品；除殺真菌劑、除草劑、殺蟲劑、殺寄生蟲劑外的農業化學品；生物化學催化劑；未加工塑料；化肥；滅火製劑；食品工業用蛋白質；工業用黏合劑。

[540] 商標 Marca :

DENG LAO JIN FANG

---

[210] 編號 N.º : N/176046

[220] 申請日 Data de pedido : 2020/12/02

[730] 申請人 Requerente : 廣東鄧老涼茶藥業集團股份有限公司

地址 Endereço : 中國廣東省梅州市豐順縣經濟開發區工業園工業四路

國籍 Nacionalidade : 中國 Chinesa
活動 Actividade : 商業及工業 comercial e industrial
[511] 類別 Classe : 2
[511] 產品 Produtos : 著色劑；繪畫、裝飾、印刷和藝術用金屬粉；食品用著色劑；印刷油墨；油漆；裝飾用噴塗式塗料；刷牆粉；防污塗料；防腐蝕劑；未加工的天然樹脂。
[540] 商標 Marca :

DENG LAO JIN FANG

---

[210] 編號 N.º : N/176047
[220] 申請日 Data de pedido : 2020/12/02
[730] 申請人 Requerente : 廣東鄧老涼茶藥業集團股份有限公司
地址 Endereço : 中國廣東省梅州市豐順縣經濟開發區工業園工業四路
國籍 Nacionalidade : 中國 Chinesa
活動 Actividade : 商業及工業 comercial e industrial
[511] 類別 Classe : 3
[511] 產品 Produtos : 肥皂；家用化學清潔製劑；拋光製劑；研磨劑；香料；化妝品；牙膏；香；動物用化妝品；空氣芳香劑。
[540] 商標 Marca :

DENG LAO JIN FANG

---

[210] 編號 N.º : N/176048
[220] 申請日 Data de pedido : 2020/12/02
[730] 申請人 Requerente : 廣東鄧老涼茶藥業集團股份有限公司
地址 Endereço : 中國廣東省梅州市豐順縣經濟開發區工業園工業四路
國籍 Nacionalidade : 中國 Chinesa
活動 Actividade : 商業及工業 comercial e industrial
[511] 類別 Classe : 4
[511] 產品 Produtos : 工業用油脂；燃料；照明用氣體；照明用油；燃料用非化學添加劑；固體引燃物；工業用蠟；照明用蠟；除塵製劑；電能。
[540] 商標 Marca :

DENG LAO JIN FANG

---

[210] 編號 N.º : N/176049
[220] 申請日 Data de pedido : 2020/12/02
[730] 申請人 Requerente : 廣東鄧老涼茶藥業集團股份有限公司
地址 Endereço : 中國廣東省梅州市豐順縣經濟開發區工業園工業四路
國籍 Nacionalidade : 中國 Chinesa
活動 Actividade : 商業及工業 comercial e industrial
[511] 類別 Classe : 5
[511] 產品 Produtos : 藥茶；醫用藥物；醫用營養品；淨化劑；獸醫用藥；殺蟲劑；消毒濕巾；醫用敷料；牙齒填充材料；寵物尿布。
[540] 商標 Marca :

DENG LAO JIN FANG

---

[210] 編號 N.º : N/176050
[220] 申請日 Data de pedido : 2020/12/02
[730] 申請人 Requerente : 廣東鄧老涼茶藥業集團股份有限公司
地址 Endereço : 中國廣東省梅州市豐順縣經濟開發區工業園工業四路
國籍 Nacionalidade : 中國 Chinesa
活動 Actividade : 商業及工業 comercial e industrial
[511] 類別 Classe : 6
[511] 產品 Produtos : 耐磨金屬；纜繩和管道用金屬夾；建築用金屬附件；鐵路金屬材料；裝卸用金屬帶；五金器具；金屬鎖（非電）；裝卸用金屬貨盤；金屬卸料斗（非機械）；金屬標誌牌。
[540] 商標 Marca :

DENG LAO JIN FANG

---

[210] 編號 N.º : N/176051
[220] 申請日 Data de pedido : 2020/12/02
[730] 申請人 Requerente : 廣東鄧老涼茶藥業集團股份有限公司
地址 Endereço : 中國廣東省梅州市豐順縣經濟開發區工業園工業四路
國籍 Nacionalidade : 中國 Chinesa
活動 Actividade : 商業及工業 comercial e industrial
[511] 類別 Classe : 7
[511] 產品 Produtos : 農業機械；粉碎機；研光機；工業用噴墨打印機；離心碾磨機；製茶機；化學工業用電動機械；金屬加工機械；水力發電設備；輸送機傳輸帶。
[540] 商標 Marca :

DENG LAO JIN FANG

---

[210] 編號 N.º : N/176052
[220] 申請日 Data de pedido : 2020/12/02
[730] 申請人 Requerente : 廣東鄧老涼茶藥業集團股份有限公司
地址 Endereço : 中國廣東省梅州市豐順縣經濟開發區工業園工業四路
國籍 Nacionalidade : 中國 Chinesa

活動 Actividade : 商業及工業 comercial e industrial

[511] 類別 Classe : 8

[511] 產品 Produtos : 手動的手工具；農業器具（手動的）；殺蟲劑用噴灑器；動物剝皮用器具和工具；安全剃刀；安全錘；剪刀；除火器外的隨身武器；餐具（刀、叉和匙）；刀柄。

[540] 商標 Marca :

DENG LAO JIN FANG

---

[210] 編號 N.º : N/176053

[220] 申請日 Data de pedido : 2020/12/02

[730] 申請人 Requerente : 廣東鄧老涼茶藥業集團股份有限公司

地址 Endereço : 中國廣東省梅州市豐順縣經濟開發區工業園工業四路

國籍 Nacionalidade : 中國 Chinesa

活動 Actividade : 商業及工業 comercial e industrial

[511] 類別 Classe : 9

[511] 產品 Produtos : 可下載的手機應用軟件；投幣啟動設備用機械裝置；信號燈；網絡通信設備；攝像機；電纜；滅火器；個人用防事故裝置；電子防盜裝置；運載工具用蓄電池。

[540] 商標 Marca :

DENG LAO JIN FANG

---

[210] 編號 N.º : N/176054

[220] 申請日 Data de pedido : 2020/12/02

[730] 申請人 Requerente : 廣東鄧老涼茶藥業集團股份有限公司

地址 Endereço : 中國廣東省梅州市豐順縣經濟開發區工業園工業四路

國籍 Nacionalidade : 中國 Chinesa

活動 Actividade : 商業及工業 comercial e industrial

[511] 類別 Classe : 10

[511] 產品 Produtos : 醫療器械和儀器；醫用分析儀；牙科設備和儀器；醫用超聲診斷裝置；醫用衛生口罩；奶瓶；避孕用具；假肢；彈性繃帶；線（外科用）。

[540] 商標 Marca :

DENG LAO JIN FANG

---

[210] 編號 N.º : N/176055

[220] 申請日 Data de pedido : 2020/12/02

[730] 申請人 Requerente : 廣東鄧老涼茶藥業集團股份有限公司

地址 Endereço : 中國廣東省梅州市豐順縣經濟開發區工業園工業四路

國籍 Nacionalidade : 中國 Chinesa

活動 Actividade : 商業及工業 comercial e industrial

[511] 類別 Classe : 11

[511] 產品 Produtos : 燈；烹調用裝置和設備；冷凍設備和機器；空調器；電加熱裝置；供暖裝置；淋浴器；消毒設備；電暖器；打火機。

[540] 商標 Marca :

DENG LAO JIN FANG

---

[210] 編號 N.º : N/176056

[220] 申請日 Data de pedido : 2020/12/02

[730] 申請人 Requerente : 廣東鄧老涼茶藥業集團股份有限公司

地址 Endereço : 中國廣東省梅州市豐順縣經濟開發區工業園工業四路

國籍 Nacionalidade : 中國 Chinesa

活動 Actividade : 商業及工業 comercial e industrial

[511] 類別 Classe : 12

[511] 產品 Produtos : 機車；電動運載工具；公共汽車；自行車；嬰兒車；運輸用雪橇；運載工具用輪胎；空中運載工具；船；擋風玻璃。

[540] 商標 Marca :

DENG LAO JIN FANG

---

[210] 編號 N.º : N/176058

[220] 申請日 Data de pedido : 2020/12/02

[730] 申請人 Requerente : 廣東鄧老涼茶藥業集團股份有限公司

地址 Endereço : 中國廣東省梅州市豐順縣經濟開發區工業園工業四路

國籍 Nacionalidade : 中國 Chinesa

活動 Actividade : 商業及工業 comercial e industrial

[511] 類別 Classe : 14

[511] 產品 Produtos : 貴金屬；黃金；貴金屬製盒；珠寶首飾；硬幣（收藏品）；帶有企業標誌的首飾；紀念幣；寶石；手錶；鐘錶。

[540] 商標 Marca :

DENG LAO JIN FANG

---

[210] 編號 N.º : N/176060

[220] 申請日 Data de pedido : 2020/12/02

[730] 申請人 Requerente : 廣東鄧老涼茶藥業集團股份有限公司

地址 Endereço : 中國廣東省梅州市豐順縣經濟開發區工業園工業四路

國籍 Nacionalidade : 中國 Chinesa

活動 Actividade : 商業及工業 comercial e industrial

[511] 類別 Classe : 16

[511] 產品 Produtos : 紙；日曆；印刷出版物；繪畫和書法作品；保鮮膜；傢俱除外的辦公必需品；繪畫材料；教學材料（儀器除外）；裁縫用粉塊；建築模型。

[540] 商標 Marca :

DENG LAO JIN FANG

---

[210] 編號 N.º : N/176061

[220] 申請日 Data de pedido : 2020/12/02

[730] 申請人 Requerente : 廣東鄧老涼茶藥業集團股份有限公司

地址 Endereço : 中國廣東省梅州市豐順縣經濟開發區工業園工業四路

國籍 Nacionalidade : 中國 Chinesa

活動 Actividade : 商業及工業 comercial e industrial

[511] 類別 Classe : 17

[511] 產品 Produtos : 生橡膠或半成品橡膠；接頭用密封物；管道用非金屬接頭；非包裝用塑料膜；橡膠榔頭；非金屬軟管；絕緣、隔熱、隔音用物體；防污染的浮動障礙物；防水包裝物；封拉線（捲煙）。

[540] 商標 Marca :

DENG LAO JIN FANG

---

[210] 編號 N.º : N/176062

[220] 申請日 Data de pedido : 2020/12/02

[730] 申請人 Requerente : 廣東鄧老涼茶藥業集團股份有限公司

地址 Endereço : 中國廣東省梅州市豐順縣經濟開發區工業園工業四路

國籍 Nacionalidade : 中國 Chinesa

活動 Actividade : 商業及工業 comercial e industrial

[511] 類別 Classe : 18

[511] 產品 Produtos : 半加工或未加工皮革；錢包；購物袋；名片夾；包；傢俱用皮裝飾；皮繩；傘；手杖；皮帶（鞍具）。

[540] 商標 Marca :

DENG LAO JIN FANG

---

[210] 編號 N.º : N/176063

[220] 申請日 Data de pedido : 2020/12/02

[730] 申請人 Requerente : 廣東鄧老涼茶藥業集團股份有限公司

地址 Endereço : 中國廣東省梅州市豐順縣經濟開發區工業園工業四路

國籍 Nacionalidade : 中國 Chinesa

活動 Actividade : 商業及工業 comercial e industrial

[511] 類別 Classe : 19

[511] 產品 Produtos : 木材；石料；石膏（建築材料）；水泥；混凝土建築構件；磚；非金屬耐火建築材料；瀝青；非金屬建築材料；建築用玻璃。

[540] 商標 Marca :

DENG LAO JIN FANG

---

[210] 編號 N.º : N/176064

[220] 申請日 Data de pedido : 2020/12/02

[730] 申請人 Requerente : 廣東鄧老涼茶藥業集團股份有限公司

地址 Endereço : 中國廣東省梅州市豐順縣經濟開發區工業園工業四路

國籍 Nacionalidade : 中國 Chinesa

活動 Actividade : 商業及工業 comercial e industrial

[511] 類別 Classe : 20

[511] 產品 Produtos : 傢俱；裝卸用非金屬貨盤；纜繩和管道用非金屬夾；鏡子（玻璃鏡）；軟木工藝品；非金屬標示牌；非金屬製身份鑒別手環；裝飾用木條；床用墊褥（床用織品除外）；運載工具用非金屬鎖。

[540] 商標 Marca :

DENG LAO JIN FANG

---

[210] 編號 N.º : N/176065

[220] 申請日 Data de pedido : 2020/12/02

[730] 申請人 Requerente : 廣東鄧老涼茶藥業集團股份有限公司

地址 Endereço : 中國廣東省梅州市豐順縣經濟開發區工業園工業四路

國籍 Nacionalidade : 中國 Chinesa

活動 Actividade : 商業及工業 comercial e industrial

[511] 類別 Classe : 21

[511] 產品 Produtos : 廚房用具；瓷器裝飾品；茶具（餐具）；花瓶；梳；牙刷；牙籤；化妝用具；保溫瓶；未加工或半加工玻璃（建築用玻璃除外）。

[540] 商標 Marca :

DENG LAO JIN FANG

---

[210] 編號 N.º : N/176066

[220] 申請日 Data de pedido : 2020/12/02

[730] 申請人 Requerente : 廣東鄧老涼茶藥業集團股份有限公司

地址 Endereço : 中國廣東省梅州市豐順縣經濟開發區工業園工業四路

國籍 Nacionalidade : 中國 Chinesa

活動 Actividade : 商業及工業 comercial e industrial

[511] 類別 Classe : 22

[511] 產品 Produtos : 繩索；網；偽裝罩；帆；防水帆布；帳篷；包裝用紡織品袋（信封、小袋）；瓶用草製包裝物；非橡膠、非塑料、非紙或紙板製（減震或填充用）包裝材料；纖維紡織原料。

[540] 商標 Marca :

DENG LAO JIN FANG

---

[210] 編號 N.º : N/176067

[220] 申請日 Data de pedido : 2020/12/02

[730] 申請人 Requerente : 廣東鄧老涼茶藥業集團股份有限公司

地址 Endereço : 中國廣東省梅州市豐順縣經濟開發區工業園工業四路

國籍 Nacionalidade : 中國 Chinesa

活動 Actividade : 商業及工業 comercial e industrial

[511] 類別 Classe : 23

[511] 產品 Produtos : 紗；精紡羊毛；人造絲；棉線和棉紗；線；紡織線和紗；縫紉線和紗；毛線；開司米；毛線和粗紡毛紗。

[540] 商標 Marca :

DENG LAO JIN FANG

---

[210] 編號 N.º : N/176068

[220] 申請日 Data de pedido : 2020/12/02

[730] 申請人 Requerente : 廣東鄧老涼茶藥業集團股份有限公司

地址 Endereço : 中國廣東省梅州市豐順縣經濟開發區工業園工業四路

國籍 Nacionalidade : 中國 Chinesa

活動 Actividade : 商業及工業 comercial e industrial

[511] 類別 Classe : 24

[511] 產品 Produtos : 布；紡織品標簽；紡織品製壁掛；氈；床單和枕套；家庭日用紡織品；紡織品製或塑料製簾；哈達；紡織品製或塑料製橫幅；壽衣。

[540] 商標 Marca :

DENG LAO JIN FANG

---

[210] 編號 N.º : N/176069

[220] 申請日 Data de pedido : 2020/12/02

[730] 申請人 Requerente : 廣東鄧老涼茶藥業集團股份有限公司

地址 Endereço : 中國廣東省梅州市豐順縣經濟開發區工業園工業四路

國籍 Nacionalidade : 中國 Chinesa

活動 Actividade : 商業及工業 comercial e industrial

[511] 類別 Classe : 25

[511] 產品 Produtos : 工作服；服裝；防水服；鞋；帽；襪；手套（服裝）；圍巾；腰帶；睡眠用眼罩。

[540] 商標 Marca :

DENG LAO JIN FANG

---

[210] 編號 N.º : N/176070

[220] 申請日 Data de pedido : 2020/12/02

[730] 申請人 Requerente : 廣東鄧老涼茶藥業集團股份有限公司

地址 Endereço : 中國廣東省梅州市豐順縣經濟開發區工業園工業四路

國籍 Nacionalidade : 中國 Chinesa

活動 Actividade : 商業及工業 comercial e industrial

[511] 類別 Classe : 26

[511] 產品 Produtos : 花邊；髮卡；紐扣；假髮；針；人造花；服裝墊肩；紡織品裝飾用熱黏合補片（縫紉用品）；亞麻織品標記用數字或字母；提胸貼片。

[540] 商標 Marca :

DENG LAO JIN FANG

---

[210] 編號 N.º : N/176071

[220] 申請日 Data de pedido : 2020/12/02

[730] 申請人 Requerente : 廣東鄧老涼茶藥業集團股份有限公司

地址 Endereço : 中國廣東省梅州市豐順縣經濟開發區工業園工業四路

國籍 Nacionalidade : 中國 Chinesa

活動 Actividade : 商業及工業 comercial e industrial

[511] 類別 Classe : 27

[511] 產品 Produtos : 地毯；席；防滑墊；健身用墊；人工草皮；地板覆蓋物；地墊；榻榻米墊；牆紙；紡織品製牆壁遮蓋物。

[540] 商標 Marca :

DENG LAO JIN FANG

---

[210] 編號 N.º : N/176072

[220] 申請日 Data de pedido : 2020/12/02

[730] 申請人 Requerente : 廣東鄧老涼茶藥業集團股份有限公司

地址 Endereço : 中國廣東省梅州市豐順縣經濟開發區工業園工業四路

國籍 Nacionalidade : 中國 Chinesa

活動 Actividade : 商業及工業 comercial e industrial

[511] 類別 Classe : 28

[511] 產品 Produtos：遊戲器具；玩具；棋；體育活動用球；射箭用器具；舉重器具；游泳池（娛樂用品）；護膝（體育用品）；聖誕樹用裝飾品（照明用物品和糖果除外）；釣魚用具。

[540] 商標 Marca：

DENG LAO JIN FANG

---

[210] 編號 N.º：N/176073

[220] 申請日 Data de pedido：2020/12/02

[730] 申請人 Requerente：廣東鄧老涼茶藥業集團股份有限公司

地址 Endereço：中國廣東省梅州市豐順縣經濟開發區工業園工業四路

國籍 Nacionalidade：中國 Chinesa

活動 Actividade：商業及工業 comercial e industrial

[511] 類別 Classe：29

[511] 產品 Produtos：肉；魚（非活）；食用海藻提取物；肉罐頭；加工過的檳榔；醃製蔬菜；蛋；牛奶；果凍；以果蔬為主的零食小吃。

[540] 商標 Marca：

DENG LAO JIN FANG

---

[210] 編號 N.º：N/176074

[220] 申請日 Data de pedido：2020/12/02

[730] 申請人 Requerente：廣東鄧老涼茶藥業集團股份有限公司

地址 Endereço：中國廣東省梅州市豐順縣經濟開發區工業園工業四路

國籍 Nacionalidade：中國 Chinesa

活動 Actividade：商業及工業 comercial e industrial

[511] 類別 Classe：30

[511] 產品 Produtos：咖啡飲料；茶；茶飲料；糖；甜食；蜂蜜；糕點；包子；穀類製品；麵條；以穀物為主的零食小吃；食用冰；醋；調味料；食品用香料（含醚香料和香精油除外）。

[540] 商標 Marca：

DENG LAO JIN FANG

---

[210] 編號 N.º：N/176075

[220] 申請日 Data de pedido：2020/12/02

[730] 申請人 Requerente：廣東鄧老涼茶藥業集團股份有限公司

地址 Endereço：中國廣東省梅州市豐順縣經濟開發區工業園工業四路

國籍 Nacionalidade：中國 Chinesa

活動 Actividade：商業及工業 comercial e industrial

[511] 類別 Classe：31

[511] 產品 Produtos：樹木；穀（穀類）；植物；活動物；未加工的堅果；新鮮蔬菜；植物種子；動物食品；釀酒麥芽；動物棲息用乾草。

[540] 商標 Marca：

DENG LAO JIN FANG

---

[210] 編號 N.º：N/176076

[220] 申請日 Data de pedido：2020/12/02

[730] 申請人 Requerente：廣東鄧老涼茶藥業集團股份有限公司

地址 Endereço：中國廣東省梅州市豐順縣經濟開發區工業園工業四路

國籍 Nacionalidade：中國 Chinesa

活動 Actividade：商業及工業 comercial e industrial

[511] 類別 Classe：32

[511] 產品 Produtos：啤酒；果汁；水（飲料）；蔬菜汁（飲料）；無酒精飲料；果昔；可樂；植物飲料；製作飲料用無酒精配料；製飲料用糖漿。

[540] 商標 Marca：

DENG LAO JIN FANG

---

[210] 編號 N.º：N/176077

[220] 申請日 Data de pedido：2020/12/02

[730] 申請人 Requerente：廣東鄧老涼茶藥業集團股份有限公司

地址 Endereço：中國廣東省梅州市豐順縣經濟開發區工業園工業四路

國籍 Nacionalidade：中國 Chinesa

活動 Actividade：商業及工業 comercial e industrial

[511] 類別 Classe：33

[511] 產品 Produtos：果酒（含酒精）；雞尾酒；葡萄酒；利口酒；清酒（日本米酒）；酒精飲料（啤酒除外）；米酒；白酒；食用酒精；燒酒。

[540] 商標 Marca：

DENG LAO JIN FANG

---

[210] 編號 N.º：N/176078

[220] 申請日 Data de pedido：2020/12/02

[730] 申請人 Requerente：廣東鄧老涼茶藥業集團股份有限公司

地址 Endereço：中國廣東省梅州市豐順縣經濟開發區工業園工業四路

國籍 Nacionalidade：中國 Chinesa

活動 Actividade：商業及工業 comercial e industrial

[511] 類別 Classe：34

[511] 產品 Produtos : 煙草；雪茄；香煙；香煙嘴；火柴；吸煙用打火機；捲煙紙；香煙過濾嘴；除香精油外的煙草用調味品；電子香煙煙液。

[540] 商標 Marca :

DENG LAO JIN FANG

---

[210] 編號 N.º : N/176079

[220] 申請日 Data de pedido : 2020/12/02

[730] 申請人 Requerente : 廣東鄧老涼茶藥業集團股份有限公司

地址 Endereço : 中國廣東省梅州市豐順縣經濟開發區工業園工業四路

國籍 Nacionalidade : 中國 Chinesa

活動 Actividade : 商業及工業 comercial e industrial

[511] 類別 Classe : 35

[511] 服務 Serviços : 廣告；特許經營的商業管理；商業信息服務；替他人推銷；人事管理諮詢；計算機數據庫信息系統化；辦公機器和設備出租；會計服務；尋找贊助；藥用、獸醫用、衛生用製劑和醫療用品的零售服務。

[540] 商標 Marca :

DENG LAO JIN FANG

---

[210] 編號 N.º : N/176080

[220] 申請日 Data de pedido : 2020/12/02

[730] 申請人 Requerente : 廣東鄧老涼茶藥業集團股份有限公司

地址 Endereço : 中國廣東省梅州市豐順縣經濟開發區工業園工業四路

國籍 Nacionalidade : 中國 Chinesa

活動 Actividade : 商業及工業 comercial e industrial

[511] 類別 Classe : 36

[511] 服務 Serviços : 保險經紀；融資租賃經紀；藝術品估價；不動產經紀；不動產管理；海關金融經紀服務；擔保；募集慈善基金；不動產信託管理；典當經紀。

[540] 商標 Marca :

DENG LAO JIN FANG

---

[210] 編號 N.º : N/176081

[220] 申請日 Data de pedido : 2020/12/02

[730] 申請人 Requerente : 廣東鄧老涼茶藥業集團股份有限公司

地址 Endereço : 中國廣東省梅州市豐順縣經濟開發區工業園工業四路

國籍 Nacionalidade : 中國 Chinesa

活動 Actividade : 商業及工業 comercial e industrial

[511] 類別 Classe : 37

[511] 服務 Serviços : 建築施工監督；建築；室內裝潢清潔服務；加熱設備安裝和修理；計算機硬件的安裝和修理；運載工具故障修理服務；清洗衣服；住宅蟲害防治；消毒；防盜報警系統的安裝與修理。

[540] 商標 Marca :

DENG LAO JIN FANG

---

[210] 編號 N.º : N/176082

[220] 申請日 Data de pedido : 2020/12/02

[730] 申請人 Requerente : 廣東鄧老涼茶藥業集團股份有限公司

地址 Endereço : 中國廣東省梅州市豐順縣經濟開發區工業園工業四路

國籍 Nacionalidade : 中國 Chinesa

活動 Actividade : 商業及工業 comercial e industrial

[511] 類別 Classe : 38

[511] 服務 Serviços : 在全球通信網絡、互聯網和無線網絡上同步播放電視；電視播放；網絡廣播服務；信息傳送；電話通信；提供與全球計算機網絡的電信連接服務；提供互聯網聊天室；提供全球計算機網絡接入服務；提供互聯網接入服務；路由器出租。

[540] 商標 Marca :

DENG LAO JIN FANG

---

[210] 編號 N.º : N/176083

[220] 申請日 Data de pedido : 2020/12/02

[730] 申請人 Requerente : 廣東鄧老涼茶藥業集團股份有限公司

地址 Endereço : 中國廣東省梅州市豐順縣經濟開發區工業園工業四路

國籍 Nacionalidade : 中國 Chinesa

活動 Actividade : 商業及工業 comercial e industrial

[511] 類別 Classe : 39

[511] 服務 Serviços : 運輸；商品包裝；運載工具故障牽引服務；停車場服務；倉庫出租；能源分配；操作運河水閘；快遞服務（信件或商品）；旅行預訂；灌裝服務。

[540] 商標 Marca :

DENG LAO JIN FANG

---

[210] 編號 N.º : N/176084

[220] 申請日 Data de pedido : 2020/12/02

[730] 申請人 Requerente : 廣東鄧老涼茶藥業集團股份有限公司

地址 Endereço : 中國廣東省梅州市豐順縣經濟開發區工業園工業四路

國籍 Nacionalidade : 中國 Chinesa

活動 Actividade : 商業及工業 comercial e industrial

[511] 類別 Classe : 40

[511] 服務 Serviços : 打磨；紡織品精加工；文件裝訂；食物和飲料的防腐處理；服裝製作；印刷；廢物和垃圾的回收利用；空氣淨化；水處理；超低溫冷凍服務。

[540] 商標 Marca :

DENG LAO JIN FANG

---

[210] 編號 N.º : N/176085

[220] 申請日 Data de pedido : 2020/12/02

[730] 申請人 Requerente : 廣東鄧老涼茶藥業集團股份有限公司

地址 Endereço : 中國廣東省梅州市豐順縣經濟開發區工業園工業四路

國籍 Nacionalidade : 中國 Chinesa

活動 Actividade : 商業及工業 comercial e industrial

[511] 類別 Classe : 41

[511] 服務 Serviços : 培訓；安排和組織會議；流動圖書館；電子書籍和雜誌的在線出版；廣播和電視節目製作；票務代理服務（娛樂）；提供體育設施；導遊服務；動物園服務；組織抽獎。

[540] 商標 Marca :

DENG LAO JIN FANG

---

[210] 編號 N.º : N/176086

[220] 申請日 Data de pedido : 2020/12/02

[730] 申請人 Requerente : 廣東鄧老涼茶藥業集團股份有限公司

地址 Endereço : 中國廣東省梅州市豐順縣經濟開發區工業園工業四路

國籍 Nacionalidade : 中國 Chinesa

活動 Actividade : 商業及工業 comercial e industrial

[511] 類別 Classe : 42

[511] 服務 Serviços : 工程學；質量控制；測量；化學研究；氣象信息；材料測試；工業品外觀設計；室內設計；計算機系統設計；平面美術設計。

[540] 商標 Marca :

DENG LAO JIN FANG

---

[210] 編號 N.º : N/176087

[220] 申請日 Data de pedido : 2020/12/02

[730] 申請人 Requerente : 廣東鄧老涼茶藥業集團股份有限公司

地址 Endereço : 中國廣東省梅州市豐順縣經濟開發區工業園工業四路

國籍 Nacionalidade : 中國 Chinesa

活動 Actividade : 商業及工業 comercial e industrial

[511] 類別 Classe : 43

[511] 服務 Serviços : 餐廳；茶館；會議室出租；養老院；日間托兒所（看孩子）；動物寄養；出租椅子、桌子、桌布和玻璃器皿；烹飪設備出租；飲水機出租；照明設備出租。

[540] 商標 Marca :

DENG LAO JIN FANG

---

[210] 編號 N.º : N/176088

[220] 申請日 Data de pedido : 2020/12/02

[730] 申請人 Requerente : 廣東鄧老涼茶藥業集團股份有限公司

地址 Endereço : 中國廣東省梅州市豐順縣經濟開發區工業園工業四路

國籍 Nacionalidade : 中國 Chinesa

活動 Actividade : 商業及工業 comercial e industrial

[511] 類別 Classe : 44

[511] 服務 Serviços : 醫療護理；療養院；飲食營養指導；健康諮詢；美容服務；動物養殖；園林景觀設計；配鏡服務；衛生設備出租；助聽器驗配服務。

[540] 商標 Marca :

DENG LAO JIN FANG

---

[210] 編號 N.º : N/176089

[220] 申請日 Data de pedido : 2020/12/02

[730] 申請人 Requerente : 廣東鄧老涼茶藥業集團股份有限公司

地址 Endereço : 中國廣東省梅州市豐順縣經濟開發區工業園工業四路

國籍 Nacionalidade : 中國 Chinesa

活動 Actividade : 商業及工業 comercial e industrial

[511] 類別 Classe : 45

[511] 服務 Serviços : 警衛服務；臨時看管房子；服裝出租；殯儀；交友服務；火警監控；失物招領；保險箱出租；在線社交網絡服務。

[540] 商標 Marca :

DENG LAO JIN FANG

---

[210] 編號 N.º : N/176090

[220] 申請日 Data de pedido : 2020/12/02

[730] 申請人 Requerente : 廣東鄧老涼茶藥業集團股份有限公司

地址 Endereço : 中國廣東省梅州市豐順縣經濟開發區工業園工業四路

國籍 Nacionalidade : 中國 Chinesa

活動 Actividade : 商業及工業 comercial e industrial

[511] 類別 Classe : 1

[511] 產品 Produtos : 工業用固態氣體；酒精；工業用化學品；除殺真菌劑、除草劑、殺蟲劑、殺寄生蟲劑外的農業化學品；生物化學催化劑；未加工塑料；化肥；滅火製劑；食品工業用蛋白質；工業用黏合劑。

[540] 商標 Marca :

Teng Lou Kim Fong

---

[210] 編號 N.º : N/176091

[220] 申請日 Data de pedido : 2020/12/02

[730] 申請人 Requerente : 廣東鄧老涼茶藥業集團股份有限公司

地址 Endereço : 中國廣東省梅州市豐順縣經濟開發區工業園工業四路

國籍 Nacionalidade : 中國 Chinesa

活動 Actividade : 商業及工業 comercial e industrial

[511] 類別 Classe : 2

[511] 產品 Produtos : 著色劑；繪畫、裝飾、印刷和藝術用金屬粉；食品用著色劑；印刷油墨；油漆；裝飾用噴塗式塗料；刷牆粉；防污塗料；防腐蝕劑；未加工的天然樹脂。

[540] 商標 Marca :

Teng Lou Kim Fong

---

[210] 編號 N.º : N/176092

[220] 申請日 Data de pedido : 2020/12/02

[730] 申請人 Requerente : 廣東鄧老涼茶藥業集團股份有限公司

地址 Endereço : 中國廣東省梅州市豐順縣經濟開發區工業園工業四路

國籍 Nacionalidade : 中國 Chinesa

活動 Actividade : 商業及工業 comercial e industrial

[511] 類別 Classe : 3

[511] 產品 Produtos : 肥皂；家用化學清潔製劑；拋光製劑；研磨劑；香料；化妝品；牙膏；香；動物用化妝品；空氣芳香劑。

[540] 商標 Marca :

Teng Lou Kim Fong

---

[210] 編號 N.º : N/176093

[220] 申請日 Data de pedido : 2020/12/02

[730] 申請人 Requerente : 廣東鄧老涼茶藥業集團股份有限公司

地址 Endereço : 中國廣東省梅州市豐順縣經濟開發區工業園工業四路

國籍 Nacionalidade : 中國 Chinesa

活動 Actividade : 商業及工業 comercial e industrial

[511] 類別 Classe : 4

[511] 產品 Produtos : 工業用油脂；燃料；照明用氣體；照明用油；燃料用非化學添加劑；固體引燃物；工業用蠟；照明用蠟；除塵製劑；電能。

[540] 商標 Marca :

Teng Lou Kim Fong

---

[210] 編號 N.º : N/176094

[220] 申請日 Data de pedido : 2020/12/02

[730] 申請人 Requerente : 廣東鄧老涼茶藥業集團股份有限公司

地址 Endereço : 中國廣東省梅州市豐順縣經濟開發區工業園工業四路

國籍 Nacionalidade : 中國 Chinesa

活動 Actividade : 商業及工業 comercial e industrial

[511] 類別 Classe : 5

[511] 產品 Produtos : 藥茶；醫用藥物；醫用營養品；淨化劑；獸醫用藥；殺蟲劑；消毒濕巾；醫用敷料；牙齒填充材料；寵物尿布。

[540] 商標 Marca :

Teng Lou Kim Fong

---

[210] 編號 N.º : N/176095

[220] 申請日 Data de pedido : 2020/12/02

[730] 申請人 Requerente : 廣東鄧老涼茶藥業集團股份有限公司

地址 Endereço : 中國廣東省梅州市豐順縣經濟開發區工業園工業四路

國籍 Nacionalidade : 中國 Chinesa

活動 Actividade : 商業及工業 comercial e industrial

[511] 類別 Classe : 6

[511] 產品 Produtos : 耐磨金屬；纜繩和管道用金屬夾；建築用金屬附件；鐵路金屬材料；裝卸用金屬帶；五金器具；金屬鎖（非電）；裝卸用金屬貨盤；金屬卸料斗（非機械）；金屬標誌牌。

[540] 商標 Marca :

Teng Lou Kim Fong

---

[210] 編號 N.º : N/176096

[220] 申請日 Data de pedido : 2020/12/02

[730] 申請人 Requerente : 廣東鄧老涼茶藥業集團股份有限公司

地址 Endereço : 中國廣東省梅州市豐順縣經濟開發區工業園工業四路

國籍 Nacionalidade : 中國 Chinesa
活動 Actividade : 商業及工業 comercial e industrial
[511] 類別 Classe : 7
[511] 產品 Produtos : 農業機械；粉碎機；研光機；工業用噴墨打印機；離心碾磨機；製茶機；化學工業用電動機械；金屬加工機械；水力發電設備；輸送機傳輸帶。
[540] 商標 Marca :

Teng Lou Kim Fong

---

[210] 編號 N.º : N/176097
[220] 申請日 Data de pedido : 2020/12/02
[730] 申請人 Requerente : 廣東鄧老涼茶藥業集團股份有限公司
地址 Endereço : 中國廣東省梅州市豐順縣經濟開發區工業園工業四路
國籍 Nacionalidade : 中國 Chinesa
活動 Actividade : 商業及工業 comercial e industrial
[511] 類別 Classe : 8
[511] 產品 Produtos : 手動的手工具；農業器具（手動的）；殺蟲劑用噴灑器；動物剝皮用器具和工具；安全剃刀；安全錘；剪刀；除火器外的隨身武器；餐具（刀、叉和匙）；刀柄。
[540] 商標 Marca :

Teng Lou Kim Fong

---

[210] 編號 N.º : N/176098
[220] 申請日 Data de pedido : 2020/12/02
[730] 申請人 Requerente : 廣東鄧老涼茶藥業集團股份有限公司
地址 Endereço : 中國廣東省梅州市豐順縣經濟開發區工業園工業四路
國籍 Nacionalidade : 中國 Chinesa
活動 Actividade : 商業及工業 comercial e industrial
[511] 類別 Classe : 9
[511] 產品 Produtos : 可下載的手機應用軟件；投幣啟動設備用機械裝置；信號燈；網絡通信設備；攝像機；電纜；滅火器；個人用防事故裝置；電子防盜裝置；運載工具用蓄電池。
[540] 商標 Marca :

Teng Lou Kim Fong

---

[210] 編號 N.º : N/176099
[220] 申請日 Data de pedido : 2020/12/02
[730] 申請人 Requerente : 廣東鄧老涼茶藥業集團股份有限公司
地址 Endereço : 中國廣東省梅州市豐順縣經濟開發區工業園工業四路
國籍 Nacionalidade : 中國 Chinesa
活動 Actividade : 商業及工業 comercial e industrial
[511] 類別 Classe : 10
[511] 產品 Produtos : 醫療器械和儀器；醫用分析儀；牙科設備和儀器；醫用超聲診斷裝置；醫用衛生口罩；奶瓶；避孕用具；假肢；彈性繃帶；線（外科用）。
[540] 商標 Marca :

Teng Lou Kim Fong

---

[210] 編號 N.º : N/176100
[220] 申請日 Data de pedido : 2020/12/02
[730] 申請人 Requerente : 廣東鄧老涼茶藥業集團股份有限公司
地址 Endereço : 中國廣東省梅州市豐順縣經濟開發區工業園工業四路
國籍 Nacionalidade : 中國 Chinesa
活動 Actividade : 商業及工業 comercial e industrial
[511] 類別 Classe : 11
[511] 產品 Produtos : 燈；烹調用裝置和設備；冷凍設備和機器；空調器；電加熱裝置；供暖裝置；淋浴器；消毒設備；電暖器；打火機。
[540] 商標 Marca :

Teng Lou Kim Fong

---

[210] 編號 N.º : N/176101
[220] 申請日 Data de pedido : 2020/12/02
[730] 申請人 Requerente : 廣東鄧老涼茶藥業集團股份有限公司
地址 Endereço : 中國廣東省梅州市豐順縣經濟開發區工業園工業四路
國籍 Nacionalidade : 中國 Chinesa
活動 Actividade : 商業及工業 comercial e industrial
[511] 類別 Classe : 12
[511] 產品 Produtos : 機車；電動運載工具；公共汽車；自行車；嬰兒車；運輸用雪橇；運載工具用輪胎；空中運載工具；船；擋風玻璃。
[540] 商標 Marca :

Teng Lou Kim Fong

---

[210] 編號 N.º : N/176103
[220] 申請日 Data de pedido : 2020/12/02
[730] 申請人 Requerente : 廣東鄧老涼茶藥業集團股份有限公司

地址 Endereço : 中國廣東省梅州市豐順縣經濟開發區工業園工業四路

國籍 Nacionalidade : 中國 Chinesa

活動 Actividade : 商業及工業 comercial e industrial

[511] 類別 Classe : 14

[511] 產品 Produtos : 貴金屬；黃金；貴金屬製盒；珠寶首飾；硬幣（收藏品）；帶有企業標誌的首飾；紀念幣；寶石；手錶；鐘錶。

[540] 商標 Marca :

Teng Lou Kim Fong

---

[210] 編號 N.º : N/176105

[220] 申請日 Data de pedido : 2020/12/02

[730] 申請人 Requerente : 廣東鄧老涼茶藥業集團股份有限公司

地址 Endereço : 中國廣東省梅州市豐順縣經濟開發區工業園工業四路

國籍 Nacionalidade : 中國 Chinesa

活動 Actividade : 商業及工業 comercial e industrial

[511] 類別 Classe : 16

[511] 產品 Produtos : 紙；日曆；印刷出版物；繪畫和書法作品；保鮮膜；傢俱除外的辦公必需品；繪畫材料；教學材料（儀器除外）；裁縫用粉塊；建築模型。

[540] 商標 Marca :

Teng Lou Kim Fong

---

[210] 編號 N.º : N/176106

[220] 申請日 Data de pedido : 2020/12/02

[730] 申請人 Requerente : 廣東鄧老涼茶藥業集團股份有限公司

地址 Endereço : 中國廣東省梅州市豐順縣經濟開發區工業園工業四路

國籍 Nacionalidade : 中國 Chinesa

活動 Actividade : 商業及工業 comercial e industrial

[511] 類別 Classe : 17

[511] 產品 Produtos : 生橡膠或半成品橡膠；接頭用密封物；管道用非金屬接頭；非包裝用塑料膜；橡膠榔頭；非金屬軟管；絕緣、隔熱、隔音用物體；防污染的浮動障礙物；防水包裝物；封拉線（捲煙）。

[540] 商標 Marca :

Teng Lou Kim Fong

---

[210] 編號 N.º : N/176107

[220] 申請日 Data de pedido : 2020/12/02

[730] 申請人 Requerente : 廣東鄧老涼茶藥業集團股份有限公司

地址 Endereço : 中國廣東省梅州市豐順縣經濟開發區工業園工業四路

國籍 Nacionalidade : 中國 Chinesa

活動 Actividade : 商業及工業 comercial e industrial

[511] 類別 Classe : 18

[511] 產品 Produtos : 半加工或未加工皮革；錢包；購物袋；名片夾；包；傢俱用皮裝飾；皮繩；傘；手杖；皮帶（鞍具）。

[540] 商標 Marca :

Teng Lou Kim Fong

---

[210] 編號 N.º : N/176108

[220] 申請日 Data de pedido : 2020/12/02

[730] 申請人 Requerente : 廣東鄧老涼茶藥業集團股份有限公司

地址 Endereço : 中國廣東省梅州市豐順縣經濟開發區工業園工業四路

國籍 Nacionalidade : 中國 Chinesa

活動 Actividade : 商業及工業 comercial e industrial

[511] 類別 Classe : 19

[511] 產品 Produtos : 木材；石料；石膏（建築材料）；水泥；混凝土建築構件；磚；非金屬耐火建築材料；瀝青；非金屬建築材料；建築用玻璃。

[540] 商標 Marca :

Teng Lou Kim Fong

---

[210] 編號 N.º : N/176109

[220] 申請日 Data de pedido : 2020/12/02

[730] 申請人 Requerente : 廣東鄧老涼茶藥業集團股份有限公司

地址 Endereço : 中國廣東省梅州市豐順縣經濟開發區工業園工業四路

國籍 Nacionalidade : 中國 Chinesa

活動 Actividade : 商業及工業 comercial e industrial

[511] 類別 Classe : 20

[511] 產品 Produtos : 傢俱；裝卸用非金屬貨盤；纜繩和管道用非金屬夾；鏡子（玻璃鏡）；軟木工藝品；非金屬標示牌；非金屬製身份鑒別手環；裝飾用木條；床用墊褥（床用織品除外）；運載工具用非金屬鎖。

[540] 商標 Marca :

Teng Lou Kim Fong

---

[210] 編號 N.º : N/176110

[220] 申請日 Data de pedido : 2020/12/02

[730] 申請人 Requerente：廣東鄧老涼茶藥業集團股份有限公司
地址 Endereço：中國廣東省梅州市豐順縣經濟開發區工業園工業四路
國籍 Nacionalidade：中國 Chinesa
活動 Actividade：商業及工業 comercial e industrial
[511] 類別 Classe：21
[511] 產品 Produtos：廚房用具；瓷器裝飾品；茶具（餐具）；花瓶；梳；牙刷；牙籤；化妝用具；保溫瓶；未加工或半加工玻璃（建築用玻璃除外）。
[540] 商標 Marca：

Teng Lou Kim Fong

---

[210] 編號 N.º：N/176111
[220] 申請日 Data de pedido：2020/12/02
[730] 申請人 Requerente：廣東鄧老涼茶藥業集團股份有限公司
地址 Endereço：中國廣東省梅州市豐順縣經濟開發區工業園工業四路
國籍 Nacionalidade：中國 Chinesa
活動 Actividade：商業及工業 comercial e industrial
[511] 類別 Classe：22
[511] 產品 Produtos：繩索；網；偽裝罩；帆；防水帆布；帳篷；包裝用紡織品袋（信封、小袋）；瓶用草製包裝物；非橡膠、非塑料、非紙或紙板製（減震或填充用）包裝材料；纖維紡織原料。
[540] 商標 Marca：

Teng Lou Kim Fong

---

[210] 編號 N.º：N/176112
[220] 申請日 Data de pedido：2020/12/02
[730] 申請人 Requerente：廣東鄧老涼茶藥業集團股份有限公司
地址 Endereço：中國廣東省梅州市豐順縣經濟開發區工業園工業四路
國籍 Nacionalidade：中國 Chinesa
活動 Actividade：商業及工業 comercial e industrial
[511] 類別 Classe：23
[511] 產品 Produtos：紗；精紡羊毛；人造絲；棉線和棉紗；線；紡織線和紗；縫紉線和紗；毛線；開司米；毛線和粗紡毛紗。
[540] 商標 Marca：

Teng Lou Kim Fong

[210] 編號 N.º：N/176113
[220] 申請日 Data de pedido：2020/12/02
[730] 申請人 Requerente：廣東鄧老涼茶藥業集團股份有限公司
地址 Endereço：中國廣東省梅州市豐順縣經濟開發區工業園工業四路
國籍 Nacionalidade：中國 Chinesa
活動 Actividade：商業及工業 comercial e industrial
[511] 類別 Classe：24
[511] 產品 Produtos：布；紡織品標籤；紡織品製壁掛；氈；床單和枕套；家庭日用紡織品；紡織品製或塑料製簾；哈達；紡織品製或塑料製橫幅；壽衣。
[540] 商標 Marca：

Teng Lou Kim Fong

---

[210] 編號 N.º：N/176114
[220] 申請日 Data de pedido：2020/12/02
[730] 申請人 Requerente：廣東鄧老涼茶藥業集團股份有限公司
地址 Endereço：中國廣東省梅州市豐順縣經濟開發區工業園工業四路
國籍 Nacionalidade：中國 Chinesa
活動 Actividade：商業及工業 comercial e industrial
[511] 類別 Classe：25
[511] 產品 Produtos：工作服；服裝；防水服；鞋；帽；襪；手套（服裝）；圍巾；腰帶；睡眠用眼罩。
[540] 商標 Marca：

Teng Lou Kim Fong

---

[210] 編號 N.º：N/176115
[220] 申請日 Data de pedido：2020/12/02
[730] 申請人 Requerente：廣東鄧老涼茶藥業集團股份有限公司
地址 Endereço：中國廣東省梅州市豐順縣經濟開發區工業園工業四路
國籍 Nacionalidade：中國 Chinesa
活動 Actividade：商業及工業 comercial e industrial
[511] 類別 Classe：26
[511] 產品 Produtos：花邊；髮卡；紐扣；假髮；針；人造花；服裝墊肩；紡織品裝飾用熱黏合補片（縫紉用品）；亞麻織品標記用數字或字母；提胸貼片。
[540] 商標 Marca：

Teng Lou Kim Fong

[210] 編號 N.º : N/176116
[220] 申請日 Data de pedido : 2020/12/02
[730] 申請人 Requerente : 廣東鄧老涼茶藥業集團股份有限公司
地址 Endereço : 中國廣東省梅州市豐順縣經濟開發區工業園工業四路
國籍 Nacionalidade : 中國 Chinesa
活動 Actividade : 商業及工業 comercial e industrial
[511] 類別 Classe : 27
[511] 產品 Produtos : 地毯；席；防滑墊；健身用墊；人工草皮；地板覆蓋物；地墊；榻榻米墊；牆紙；紡織品製牆壁遮蓋物。
[540] 商標 Marca :

Teng Lou Kim Fong

---

[210] 編號 N.º : N/176117
[220] 申請日 Data de pedido : 2020/12/02
[730] 申請人 Requerente : 廣東鄧老涼茶藥業集團股份有限公司
地址 Endereço : 中國廣東省梅州市豐順縣經濟開發區工業園工業四路
國籍 Nacionalidade : 中國 Chinesa
活動 Actividade : 商業及工業 comercial e industrial
[511] 類別 Classe : 28
[511] 產品 Produtos : 遊戲器具；玩具；棋；體育活動用球；射箭用器具；舉重器具；游泳池（娛樂用品）；護膝（體育用品）；聖誕樹用裝飾品（照明用物品和糖果除外）；釣魚用具。
[540] 商標 Marca :

Teng Lou Kim Fong

---

[210] 編號 N.º : N/176118
[220] 申請日 Data de pedido : 2020/12/02
[730] 申請人 Requerente : 廣東鄧老涼茶藥業集團股份有限公司
地址 Endereço : 中國廣東省梅州市豐順縣經濟開發區工業園工業四路
國籍 Nacionalidade : 中國 Chinesa
活動 Actividade : 商業及工業 comercial e industrial
[511] 類別 Classe : 29
[511] 產品 Produtos : 肉；魚（非活）；食用海藻提取物；肉罐頭；加工過的檳榔；醃製蔬菜；蛋；牛奶；果凍；以果蔬為主的零食小吃。
[540] 商標 Marca :

Teng Lou Kim Fong

---

[210] 編號 N.º : N/176119
[220] 申請日 Data de pedido : 2020/12/02
[730] 申請人 Requerente : 廣東鄧老涼茶藥業集團股份有限公司
地址 Endereço : 中國廣東省梅州市豐順縣經濟開發區工業園工業四路
國籍 Nacionalidade : 中國 Chinesa
活動 Actividade : 商業及工業 comercial e industrial
[511] 類別 Classe : 30
[511] 產品 Produtos : 咖啡飲料；茶；茶飲料；糖；甜食；蜂蜜；糕點；包子；穀類製品；麵條；以穀物為主的零食小吃；食用冰；醋；調味料；食品用香料（含醚香料和香精油除外）。
[540] 商標 Marca :

Teng Lou Kim Fong

---

[210] 編號 N.º : N/176120
[220] 申請日 Data de pedido : 2020/12/02
[730] 申請人 Requerente : 廣東鄧老涼茶藥業集團股份有限公司
地址 Endereço : 中國廣東省梅州市豐順縣經濟開發區工業園工業四路
國籍 Nacionalidade : 中國 Chinesa
活動 Actividade : 商業及工業 comercial e industrial
[511] 類別 Classe : 31
[511] 產品 Produtos : 樹木；穀（穀類）；植物；活動物；未加工的堅果；新鮮蔬菜；植物種子；動物食品；釀酒麥芽；動物棲息用乾草。
[540] 商標 Marca :

Teng Lou Kim Fong

---

[210] 編號 N.º : N/176121
[220] 申請日 Data de pedido : 2020/12/02
[730] 申請人 Requerente : 廣東鄧老涼茶藥業集團股份有限公司
地址 Endereço : 中國廣東省梅州市豐順縣經濟開發區工業園工業四路
國籍 Nacionalidade : 中國 Chinesa
活動 Actividade : 商業及工業 comercial e industrial
[511] 類別 Classe : 32
[511] 產品 Produtos : 啤酒；果汁；水（飲料）；蔬菜汁（飲料）；無酒精飲料；果昔；可樂；植物飲料；製作飲料用無酒精配料；製飲料用糖漿。
[540] 商標 Marca :

Teng Lou Kim Fong

[210] 編號 N.º : N/176122
[220] 申請日 Data de pedido : 2020/12/02
[730] 申請人 Requerente : 廣東鄧老涼茶藥業集團股份有限公司
地址 Endereço : 中國廣東省梅州市豐順縣經濟開發區工業園工業四路
國籍 Nacionalidade : 中國 Chinesa
活動 Actividade : 商業及工業 comercial e industrial
[511] 類別 Classe : 33
[511] 產品 Produtos : 果酒（含酒精）；雞尾酒；葡萄酒；利口酒；清酒（日本米酒）；酒精飲料（啤酒除外）；米酒；白酒；食用酒精；燒酒。
[540] 商標 Marca :

Teng Lou Kim Fong

---

[210] 編號 N.º : N/176123
[220] 申請日 Data de pedido : 2020/12/02
[730] 申請人 Requerente : 廣東鄧老涼茶藥業集團股份有限公司
地址 Endereço : 中國廣東省梅州市豐順縣經濟開發區工業園工業四路
國籍 Nacionalidade : 中國 Chinesa
活動 Actividade : 商業及工業 comercial e industrial
[511] 類別 Classe : 34
[511] 產品 Produtos : 煙草；雪茄；香煙；香煙嘴；火柴；吸煙用打火機；捲煙紙；香煙過濾嘴；除香精油外的煙草用調味品；電子香煙煙液。
[540] 商標 Marca :

Teng Lou Kim Fong

---

[210] 編號 N.º : N/176124
[220] 申請日 Data de pedido : 2020/12/02
[730] 申請人 Requerente : 廣東鄧老涼茶藥業集團股份有限公司
地址 Endereço : 中國廣東省梅州市豐順縣經濟開發區工業園工業四路
國籍 Nacionalidade : 中國 Chinesa
活動 Actividade : 商業及工業 comercial e industrial
[511] 類別 Classe : 35
[511] 服務 Serviços : 廣告；特許經營的商業管理；商業信息服務；替他人推銷；人事管理諮詢；計算機數據庫信息系統化；辦公機器和設備出租；會計服務；尋找贊助；藥用、獸醫用、衛生用製劑和醫療用品的零售服務。
[540] 商標 Marca :

Teng Lou Kim Fong

---

[210] 編號 N.º : N/176125
[220] 申請日 Data de pedido : 2020/12/02
[730] 申請人 Requerente : 廣東鄧老涼茶藥業集團股份有限公司
地址 Endereço : 中國廣東省梅州市豐順縣經濟開發區工業園工業四路
國籍 Nacionalidade : 中國 Chinesa
活動 Actividade : 商業及工業 comercial e industrial
[511] 類別 Classe : 36
[511] 服務 Serviços : 保險經紀；融資租賃經紀；藝術品估價；不動產經紀；不動產管理；海關金融經紀服務；擔保；募集慈善基金；不動產信託管理；典當經紀。
[540] 商標 Marca :

Teng Lou Kim Fong

---

[210] 編號 N.º : N/176126
[220] 申請日 Data de pedido : 2020/12/02
[730] 申請人 Requerente : 廣東鄧老涼茶藥業集團股份有限公司
地址 Endereço : 中國廣東省梅州市豐順縣經濟開發區工業園工業四路
國籍 Nacionalidade : 中國 Chinesa
活動 Actividade : 商業及工業 comercial e industrial
[511] 類別 Classe : 37
[511] 服務 Serviços : 建築施工監督；建築；室內裝潢清潔服務；加熱設備安裝和修理；計算機硬件的安裝和修理；運載工具故障修理服務；清洗衣服；住宅蟲害防治；消毒；防盜報警系統的安裝與修理。
[540] 商標 Marca :

Teng Lou Kim Fong

---

[210] 編號 N.º : N/176127
[220] 申請日 Data de pedido : 2020/12/02
[730] 申請人 Requerente : 廣東鄧老涼茶藥業集團股份有限公司
地址 Endereço : 中國廣東省梅州市豐順縣經濟開發區工業園工業四路
國籍 Nacionalidade : 中國 Chinesa
活動 Actividade : 商業及工業 comercial e industrial
[511] 類別 Classe : 38
[511] 服務 Serviços : 在全球通信網絡、互聯網和無線網絡上同步播放電視；電視播放；網絡廣播服務；信息傳送；電話通信；提供與全球計算機網絡的電信連接服務；提供互聯網聊天室；提供全球計算機網絡接入服務；提供互聯網接入服務；路由器出租。

[540] 商標 Marca :

Teng Lou Kim Fong

---

[210] 編號 N.º : N/176128
[220] 申請日 Data de pedido : 2020/12/02
[730] 申請人 Requerente : 廣東鄧老涼茶藥業集團股份有限公司
地址 Endereço : 中國廣東省梅州市豐順縣經濟開發區工業園工業四路
國籍 Nacionalidade : 中國 Chinesa
活動 Actividade : 商業及工業 comercial e industrial
[511] 類別 Classe : 39
[511] 服務 Serviços : 運輸；商品包裝；運載工具故障牽引服務；停車場服務；倉庫出租；能源分配；操作運河水閘；快遞服務（信件或商品）；旅行預訂；灌裝服務。
[540] 商標 Marca :

Teng Lou Kim Fong

---

[210] 編號 N.º : N/176129
[220] 申請日 Data de pedido : 2020/12/02
[730] 申請人 Requerente : 廣東鄧老涼茶藥業集團股份有限公司
地址 Endereço : 中國廣東省梅州市豐順縣經濟開發區工業園工業四路
國籍 Nacionalidade : 中國 Chinesa
活動 Actividade : 商業及工業 comercial e industrial
[511] 類別 Classe : 40
[511] 服務 Serviços : 打磨；紡織品精加工；文件裝訂；食物和飲料的防腐處理；服裝製作；印刷；廢物和垃圾的回收利用；空氣淨化；水處理；超低溫冷凍服務。
[540] 商標 Marca :

Teng Lou Kim Fong

---

[210] 編號 N.º : N/176130
[220] 申請日 Data de pedido : 2020/12/02
[730] 申請人 Requerente : 廣東鄧老涼茶藥業集團股份有限公司
地址 Endereço : 中國廣東省梅州市豐順縣經濟開發區工業園工業四路
國籍 Nacionalidade : 中國 Chinesa
活動 Actividade : 商業及工業 comercial e industrial
[511] 類別 Classe : 41
[511] 服務 Serviços : 培訓；安排和組織會議；流動圖書館；電子書籍和雜誌的在線出版；廣播和電視節目製作；票務代理服務（娛樂）；提供體育設施；導遊服務；動物園服務；組織抽獎。
[540] 商標 Marca :

Teng Lou Kim Fong

---

[210] 編號 N.º : N/176131
[220] 申請日 Data de pedido : 2020/12/02
[730] 申請人 Requerente : 廣東鄧老涼茶藥業集團股份有限公司
地址 Endereço : 中國廣東省梅州市豐順縣經濟開發區工業園工業四路
國籍 Nacionalidade : 中國 Chinesa
活動 Actividade : 商業及工業 comercial e industrial
[511] 類別 Classe : 42
[511] 服務 Serviços : 工程學；質量控制；測量；化學研究；氣象信息；材料測試；工業品外觀設計；室內設計；計算機系統設計；平面美術設計。
[540] 商標 Marca :

Teng Lou Kim Fong

---

[210] 編號 N.º : N/176132
[220] 申請日 Data de pedido : 2020/12/02
[730] 申請人 Requerente : 廣東鄧老涼茶藥業集團股份有限公司
地址 Endereço : 中國廣東省梅州市豐順縣經濟開發區工業園工業四路
國籍 Nacionalidade : 中國 Chinesa
活動 Actividade : 商業及工業 comercial e industrial
[511] 類別 Classe : 43
[511] 服務 Serviços : 餐廳；茶館；會議室出租；養老院；日間托兒所（看孩子）；動物寄養；出租椅子、桌子、桌布和玻璃器皿；烹飪設備出租；飲水機出租；照明設備出租。
[540] 商標 Marca :

Teng Lou Kim Fong

---

[210] 編號 N.º : N/176133
[220] 申請日 Data de pedido : 2020/12/02
[730] 申請人 Requerente : 廣東鄧老涼茶藥業集團股份有限公司
地址 Endereço : 中國廣東省梅州市豐順縣經濟開發區工業園工業四路
國籍 Nacionalidade : 中國 Chinesa
活動 Actividade : 商業及工業 comercial e industrial
[511] 類別 Classe : 44

[511] 服務 Serviços : 醫療護理；療養院；飲食營養指導；健康諮詢；美容服務；動物養殖；園林景觀設計；配鏡服務；衛生設備出租；助聽器驗配服務。

[540] 商標 Marca :

Teng Lou Kim Fong

---

[210] 編號 N.º : N/176134

[220] 申請日 Data de pedido : 2020/12/02

[730] 申請人 Requerente : 廣東鄧老涼茶藥業集團股份有限公司

地址 Endereço : 中國廣東省梅州市豐順縣經濟開發區工業園工業四路

國籍 Nacionalidade : 中國 Chinesa

活動 Actividade : 商業及工業 comercial e industrial

[511] 類別 Classe : 45

[511] 服務 Serviços : 警衛服務；臨時看管房子；服裝出租；殯儀；交友服務；火警監控；失物招領；保險箱出租；在線社交網絡服務。

[540] 商標 Marca :

Teng Lou Kim Fong

---

[210] 編號 N.º : N/176135

[220] 申請日 Data de pedido : 2020/12/02

[730] 申請人 Requerente : 廣東鄧老涼茶藥業集團股份有限公司

地址 Endereço : 中國廣東省梅州市豐順縣經濟開發區工業園工業四路

國籍 Nacionalidade : 中國 Chinesa

活動 Actividade : 商業及工業 comercial e industrial

[511] 類別 Classe : 1

[511] 產品 Produtos : 工業用固態氣體；酒精；工業用化學品；除殺真菌劑、除草劑、殺蟲劑、殺寄生蟲劑外的農業化學品；生物化學催化劑；未加工塑料；化肥；滅火製劑；食品工業用蛋白質；工業用黏合劑。

[540] 商標 Marca :

邓老金方

---

[210] 編號 N.º : N/176136

[220] 申請日 Data de pedido : 2020/12/02

[730] 申請人 Requerente : 廣東鄧老涼茶藥業集團股份有限公司

地址 Endereço : 中國廣東省梅州市豐順縣經濟開發區工業園工業四路

國籍 Nacionalidade : 中國 Chinesa

活動 Actividade : 商業及工業 comercial e industrial

[511] 類別 Classe : 2

[511] 產品 Produtos : 著色劑；繪畫、裝飾、印刷和藝術用金屬粉；食品用著色劑；印刷油墨；油漆；裝飾用噴塗式塗料；刷牆粉；防污塗料；防腐蝕劑；未加工的天然樹脂。

[540] 商標 Marca :

邓老金方

---

[210] 編號 N.º : N/176137

[220] 申請日 Data de pedido : 2020/12/02

[730] 申請人 Requerente : 廣東鄧老涼茶藥業集團股份有限公司

地址 Endereço : 中國廣東省梅州市豐順縣經濟開發區工業園工業四路

國籍 Nacionalidade : 中國 Chinesa

活動 Actividade : 商業及工業 comercial e industrial

[511] 類別 Classe : 3

[511] 產品 Produtos : 肥皂；家用化學清潔製劑；拋光製劑；研磨劑；香料；化妝品；牙膏；香；動物用化妝品；空氣芳香劑。

[540] 商標 Marca :

邓老金方

---

[210] 編號 N.º : N/176138

[220] 申請日 Data de pedido : 2020/12/02

[730] 申請人 Requerente : 廣東鄧老涼茶藥業集團股份有限公司

地址 Endereço : 中國廣東省梅州市豐順縣經濟開發區工業園工業四路

國籍 Nacionalidade : 中國 Chinesa

活動 Actividade : 商業及工業 comercial e industrial

[511] 類別 Classe : 4

[511] 產品 Produtos : 工業用油脂；燃料；照明用氣體；照明用油；燃料用非化學添加劑；固體引燃物；工業用蠟；照明用蠟；除塵製劑；電能。

[540] 商標 Marca :

邓老金方

---

[210] 編號 N.º : N/176139

[220] 申請日 Data de pedido : 2020/12/02

[730] 申請人 Requerente : 廣東鄧老涼茶藥業集團股份有限公司

地址 Endereço : 中國廣東省梅州市豐順縣經濟開發區工業園工業四路

國籍 Nacionalidade : 中國 Chinesa

活動 Actividade : 商業及工業 comercial e industrial

[511] 類別 Classe : 5

[511] 產品 Produtos : 藥茶；醫用藥物；醫用營養品；淨化劑；獸醫用藥；殺蟲劑；消毒濕巾；醫用敷料；牙齒填充材料；寵物尿布。

[540] 商標 Marca :

邓老金方

---

[210] 編號 N.º : N/176140

[220] 申請日 Data de pedido : 2020/12/02

[730] 申請人 Requerente : 廣東鄧老涼茶藥業集團股份有限公司

地址 Endereço : 中國廣東省梅州市豐順縣經濟開發區工業園工業四路

國籍 Nacionalidade : 中國 Chinesa

活動 Actividade : 商業及工業 comercial e industrial

[511] 類別 Classe : 6

[511] 產品 Produtos : 耐磨金屬；纜繩和管道用金屬夾；建築用金屬附件；鐵路金屬材料；裝卸用金屬帶；五金器具；金屬鎖（非電）；裝卸用金屬貨盤；金屬卸料斗（非機械）；金屬標誌牌。

[540] 商標 Marca :

邓老金方

---

[210] 編號 N.º : N/176141

[220] 申請日 Data de pedido : 2020/12/02

[730] 申請人 Requerente : 廣東鄧老涼茶藥業集團股份有限公司

地址 Endereço : 中國廣東省梅州市豐順縣經濟開發區工業園工業四路

國籍 Nacionalidade : 中國 Chinesa

活動 Actividade : 商業及工業 comercial e industrial

[511] 類別 Classe : 7

[511] 產品 Produtos : 農業機械；粉碎機；研光機；工業用噴墨打印機；離心碾磨機；製茶機；化學工業用電動機械；金屬加工機械；水力發電設備；輸送機傳輸帶。

[540] 商標 Marca :

邓老金方

[210] 編號 N.º : N/176142

[220] 申請日 Data de pedido : 2020/12/02

[730] 申請人 Requerente : 廣東鄧老涼茶藥業集團股份有限公司

地址 Endereço : 中國廣東省梅州市豐順縣經濟開發區工業園工業四路

國籍 Nacionalidade : 中國 Chinesa

活動 Actividade : 商業及工業 comercial e industrial

[511] 類別 Classe : 8

[511] 產品 Produtos : 手動的手工具；農業器具（手動的）；殺蟲劑用噴灑器；動物剝皮用器具和工具；安全剃刀；安全錘；剪刀；除火器外的隨身武器；餐具（刀、叉和匙）；刀柄。

[540] 商標 Marca :

邓老金方

---

[210] 編號 N.º : N/176143

[220] 申請日 Data de pedido : 2020/12/02

[730] 申請人 Requerente : 廣東鄧老涼茶藥業集團股份有限公司

地址 Endereço : 中國廣東省梅州市豐順縣經濟開發區工業園工業四路

國籍 Nacionalidade : 中國 Chinesa

活動 Actividade : 商業及工業 comercial e industrial

[511] 類別 Classe : 9

[511] 產品 Produtos : 可下載的手機應用軟件；投幣啟動設備用機械裝置；信號燈；網絡通信設備；攝像機；電纜；滅火器；個人用防事故裝置；電子防盜裝置；運載工具用蓄電池。

[540] 商標 Marca :

邓老金方

---

[210] 編號 N.º : N/176144

[220] 申請日 Data de pedido : 2020/12/02

[730] 申請人 Requerente : 廣東鄧老涼茶藥業集團股份有限公司

地址 Endereço : 中國廣東省梅州市豐順縣經濟開發區工業園工業四路

國籍 Nacionalidade : 中國 Chinesa

活動 Actividade : 商業及工業 comercial e industrial

[511] 類別 Classe : 10

[511] 產品 Produtos : 醫療器械和儀器；醫用分析儀；牙科設備和儀器；醫用超聲診斷裝置；醫用衛生口罩；奶瓶；避孕用具；假肢；彈性繃帶；線（外科用）。

[540] 商標 Marca :

邓老金方

---

[210] 編號 N.º : N/176145
[220] 申請日 Data de pedido : 2020/12/02
[730] 申請人 Requerente : 廣東鄧老涼茶藥業集團股份有限公司
地址 Endereço : 中國廣東省梅州市豐順縣經濟開發區工業園工業四路
國籍 Nacionalidade : 中國 Chinesa
活動 Actividade : 商業及工業 comercial e industrial
[511] 類別 Classe : 11
[511] 產品 Produtos : 燈；烹調用裝置和設備；冷凍設備和機器；空調器；電加熱裝置；供暖裝置；淋浴器；消毒設備；電暖器；打火機。
[540] 商標 Marca :

邓老金方

---

[210] 編號 N.º : N/176146
[220] 申請日 Data de pedido : 2020/12/02
[730] 申請人 Requerente : 廣東鄧老涼茶藥業集團股份有限公司
地址 Endereço : 中國廣東省梅州市豐順縣經濟開發區工業園工業四路
國籍 Nacionalidade : 中國 Chinesa
活動 Actividade : 商業及工業 comercial e industrial
[511] 類別 Classe : 12
[511] 產品 Produtos : 機車；電動運載工具；公共汽車；自行車；嬰兒車；運輸用雪橇；運載工具用輪胎；空中運載工具；船；擋風玻璃。
[540] 商標 Marca :

邓老金方

---

[210] 編號 N.º : N/176148
[220] 申請日 Data de pedido : 2020/12/02
[730] 申請人 Requerente : 廣東鄧老涼茶藥業集團股份有限公司
地址 Endereço : 中國廣東省梅州市豐順縣經濟開發區工業園工業四路
國籍 Nacionalidade : 中國 Chinesa
活動 Actividade : 商業及工業 comercial e industrial
[511] 類別 Classe : 14
[511] 產品 Produtos : 貴金屬；黃金；貴金屬製盒；珠寶首飾；硬幣（收藏品）；帶有企業標誌的首飾；紀念幣；寶石；手錶；鐘錶。
[540] 商標 Marca :

邓老金方

---

[210] 編號 N.º : N/176150
[220] 申請日 Data de pedido : 2020/12/02
[730] 申請人 Requerente : 廣東鄧老涼茶藥業集團股份有限公司
地址 Endereço : 中國廣東省梅州市豐順縣經濟開發區工業園工業四路
國籍 Nacionalidade : 中國 Chinesa
活動 Actividade : 商業及工業 comercial e industrial
[511] 類別 Classe : 16
[511] 產品 Produtos : 紙；日曆；印刷出版物；繪畫和書法作品；保鮮膜；傢俱除外的辦公必需品；繪畫材料；教學材料（儀器除外）；裁縫用粉塊；建築模型。
[540] 商標 Marca :

邓老金方

---

[210] 編號 N.º : N/176151
[220] 申請日 Data de pedido : 2020/12/02
[730] 申請人 Requerente : 廣東鄧老涼茶藥業集團股份有限公司
地址 Endereço : 中國廣東省梅州市豐順縣經濟開發區工業園工業四路
國籍 Nacionalidade : 中國 Chinesa
活動 Actividade : 商業及工業 comercial e industrial
[511] 類別 Classe : 17
[511] 產品 Produtos : 生橡膠或半成品橡膠；接頭用密封物；管道用非金屬接頭；非包裝用塑料膜；橡膠榔頭；非金屬軟管；絕緣、隔熱、隔音用物體；防污染的浮動障礙物；防水包裝物；封拉線（捲煙）。
[540] 商標 Marca :

邓老金方

---

[210] 編號 N.º : N/176152
[220] 申請日 Data de pedido : 2020/12/02
[730] 申請人 Requerente : 廣東鄧老涼茶藥業集團股份有限公司
地址 Endereço : 中國廣東省梅州市豐順縣經濟開發區工業園工業四路

國籍 Nacionalidade : 中國 Chinesa

活動 Actividade : 商業及工業 comercial e industrial

[511] 類別 Classe : 18

[511] 產品 Produtos : 半加工或未加工皮革；錢包；購物袋；名片夾；包；傢俱用皮裝飾；皮繩；傘；手杖；皮帶（鞍具）。

[540] 商標 Marca :

邓老金方

---

[210] 編號 N.º : N/176153

[220] 申請日 Data de pedido : 2020/12/02

[730] 申請人 Requerente : 廣東鄧老涼茶藥業集團股份有限公司

地址 Endereço : 中國廣東省梅州市豐順縣經濟開發區工業園工業四路

國籍 Nacionalidade : 中國 Chinesa

活動 Actividade : 商業及工業 comercial e industrial

[511] 類別 Classe : 19

[511] 產品 Produtos : 木材；石料；石膏（建築材料）；水泥；混凝土建築構件；磚；非金屬耐火建築材料；瀝青；非金屬建築材料；建築用玻璃。

[540] 商標 Marca :

邓老金方

---

[210] 編號 N.º : N/176154

[220] 申請日 Data de pedido : 2020/12/02

[730] 申請人 Requerente : 廣東鄧老涼茶藥業集團股份有限公司

地址 Endereço : 中國廣東省梅州市豐順縣經濟開發區工業園工業四路

國籍 Nacionalidade : 中國 Chinesa

活動 Actividade : 商業及工業 comercial e industrial

[511] 類別 Classe : 20

[511] 產品 Produtos : 傢俱；裝卸用非金屬貨盤；纜繩和管道用非金屬夾；鏡子（玻璃鏡）；軟木工藝品；非金屬標示牌；非金屬製身份鑒別手環；裝飾用木條；床用墊褥（床用織品除外）；運載工具用非金屬鎖。

[540] 商標 Marca :

邓老金方

---

[210] 編號 N.º : N/176155

[220] 申請日 Data de pedido : 2020/12/02

[730] 申請人 Requerente : 廣東鄧老涼茶藥業集團股份有限公司

地址 Endereço : 中國廣東省梅州市豐順縣經濟開發區工業園工業四路

國籍 Nacionalidade : 中國 Chinesa

活動 Actividade : 商業及工業 comercial e industrial

[511] 類別 Classe : 21

[511] 產品 Produtos : 廚房用具；瓷器裝飾品；茶具（餐具）；花瓶；梳；牙刷；牙籤；化妝用具；保溫瓶；未加工或半加工玻璃（建築用玻璃除外）。

[540] 商標 Marca :

邓老金方

---

[210] 編號 N.º : N/176156

[220] 申請日 Data de pedido : 2020/12/02

[730] 申請人 Requerente : 廣東鄧老涼茶藥業集團股份有限公司

地址 Endereço : 中國廣東省梅州市豐順縣經濟開發區工業園工業四路

國籍 Nacionalidade : 中國 Chinesa

活動 Actividade : 商業及工業 comercial e industrial

[511] 類別 Classe : 22

[511] 產品 Produtos : 繩索；網；偽裝罩；帆；防水帆布；帳篷；包裝用紡織品袋（信封、小袋）；瓶用草製包裝物；非橡膠、非塑料、非紙或紙板製（減震或填充用）包裝材料；纖維紡織原料。

[540] 商標 Marca :

邓老金方

---

[210] 編號 N.º : N/176157

[220] 申請日 Data de pedido : 2020/12/02

[730] 申請人 Requerente : 廣東鄧老涼茶藥業集團股份有限公司

地址 Endereço : 中國廣東省梅州市豐順縣經濟開發區工業園工業四路

國籍 Nacionalidade : 中國 Chinesa

活動 Actividade : 商業及工業 comercial e industrial

[511] 類別 Classe : 23

[511] 產品 Produtos : 紗；精紡羊毛；人造絲；棉線和棉紗；線；紡織線和紗；縫紉線和紗；毛線；開司米；毛線和粗紡毛紗。

[540] 商標 Marca :

邓老金方

[210] 編號 N.º : N/176158
[220] 申請日 Data de pedido : 2020/12/02
[730] 申請人 Requerente : 廣東鄧老涼茶藥業集團股份有限公司
地址 Endereço : 中國廣東省梅州市豐順縣經濟開發區工業園工業四路
國籍 Nacionalidade : 中國 Chinesa
活動 Actividade : 商業及工業 comercial e industrial
[511] 類別 Classe : 24
[511] 產品 Produtos : 布；紡織品標簽；紡織品製壁掛；氈；床單和枕套；家庭日用紡織品；紡織品製或塑料製簾；哈達；紡織品製或塑料製橫幅；壽衣。
[540] 商標 Marca :

邓老金方

---

[210] 編號 N.º : N/176159
[220] 申請日 Data de pedido : 2020/12/02
[730] 申請人 Requerente : 廣東鄧老涼茶藥業集團股份有限公司
地址 Endereço : 中國廣東省梅州市豐順縣經濟開發區工業園工業四路
國籍 Nacionalidade : 中國 Chinesa
活動 Actividade : 商業及工業 comercial e industrial
[511] 類別 Classe : 25
[511] 產品 Produtos : 工作服；服裝；防水服；鞋；帽；襪；手套（服裝）；圍巾；腰帶；睡眠用眼罩。
[540] 商標 Marca :

邓老金方

---

[210] 編號 N.º : N/176160
[220] 申請日 Data de pedido : 2020/12/02
[730] 申請人 Requerente : 廣東鄧老涼茶藥業集團股份有限公司
地址 Endereço : 中國廣東省梅州市豐順縣經濟開發區工業園工業四路
國籍 Nacionalidade : 中國 Chinesa
活動 Actividade : 商業及工業 comercial e industrial
[511] 類別 Classe : 26
[511] 產品 Produtos : 花邊；髮卡；紐扣；假髮；針；人造花；服裝墊肩；紡織品裝飾用熱黏合補片（縫紉用品）；亞麻織品標記用數字或字母；提胸貼片。
[540] 商標 Marca :

邓老金方

[210] 編號 N.º : N/176161
[220] 申請日 Data de pedido : 2020/12/02
[730] 申請人 Requerente : 廣東鄧老涼茶藥業集團股份有限公司
地址 Endereço : 中國廣東省梅州市豐順縣經濟開發區工業園工業四路
國籍 Nacionalidade : 中國 Chinesa
活動 Actividade : 商業及工業 comercial e industrial
[511] 類別 Classe : 27
[511] 產品 Produtos : 地毯；席；防滑墊；健身用墊；人工草皮；地板覆蓋物；地墊；榻榻米墊；牆紙；紡織品製牆壁遮蓋物。
[540] 商標 Marca :

邓老金方

---

[210] 編號 N.º : N/176162
[220] 申請日 Data de pedido : 2020/12/02
[730] 申請人 Requerente : 廣東鄧老涼茶藥業集團股份有限公司
地址 Endereço : 中國廣東省梅州市豐順縣經濟開發區工業園工業四路
國籍 Nacionalidade : 中國 Chinesa
活動 Actividade : 商業及工業 comercial e industrial
[511] 類別 Classe : 28
[511] 產品 Produtos : 遊戲器具；玩具；棋；體育活動用球；射箭用器具；舉重器具；游泳池（娛樂用品）；護膝（體育用品）；聖誕樹用裝飾品（照明用物品和糖果除外）；釣魚用具。
[540] 商標 Marca :

邓老金方

---

[210] 編號 N.º : N/176163
[220] 申請日 Data de pedido : 2020/12/02
[730] 申請人 Requerente : 廣東鄧老涼茶藥業集團股份有限公司
地址 Endereço : 中國廣東省梅州市豐順縣經濟開發區工業園工業四路
國籍 Nacionalidade : 中國 Chinesa
活動 Actividade : 商業及工業 comercial e industrial
[511] 類別 Classe : 29
[511] 產品 Produtos : 肉；魚（非活）；食用海藻提取物；肉罐頭；加工過的檳榔；醃製蔬菜；蛋；牛奶；果凍；以果蔬為主的零食小吃。

[540] 商標 Marca :

邓老金方

---

[210] 編號 N.º : N/176164
[220] 申請日 Data de pedido : 2020/12/02
[730] 申請人 Requerente : 廣東鄧老涼茶藥業集團股份有限公司
地址 Endereço : 中國廣東省梅州市豐順縣經濟開發區工業園工業四路
國籍 Nacionalidade : 中國 Chinesa
活動 Actividade : 商業及工業 comercial e industrial
[511] 類別 Classe : 30
[511] 產品 Produtos : 咖啡飲料；茶；茶飲料；糖；甜食；蜂蜜；糕點；包子；穀類製品；麵條；以穀物為主的零食小吃；食用冰；醋；調味料；食品用香料（含醚香料和香精油除外）。
[540] 商標 Marca :

邓老金方

---

[210] 編號 N.º : N/176165
[220] 申請日 Data de pedido : 2020/12/02
[730] 申請人 Requerente : 廣東鄧老涼茶藥業集團股份有限公司
地址 Endereço : 中國廣東省梅州市豐順縣經濟開發區工業園工業四路
國籍 Nacionalidade : 中國 Chinesa
活動 Actividade : 商業及工業 comercial e industrial
[511] 類別 Classe : 31
[511] 產品 Produtos : 樹木；穀（穀類）；植物；活動物；未加工的堅果；新鮮蔬菜；植物種子；動物食品；釀酒麥芽；動物棲息用乾草。
[540] 商標 Marca :

邓老金方

---

[210] 編號 N.º : N/176166
[220] 申請日 Data de pedido : 2020/12/02
[730] 申請人 Requerente : 廣東鄧老涼茶藥業集團股份有限公司
地址 Endereço : 中國廣東省梅州市豐順縣經濟開發區工業園工業四路
國籍 Nacionalidade : 中國 Chinesa
活動 Actividade : 商業及工業 comercial e industrial
[511] 類別 Classe : 32
[511] 產品 Produtos : 啤酒；果汁；水（飲料）；蔬菜汁（飲料）；無酒精飲料；果昔；可樂；植物飲料；製作飲料用無酒精配料；製飲料用糖漿。
[540] 商標 Marca :

邓老金方

---

[210] 編號 N.º : N/176167
[220] 申請日 Data de pedido : 2020/12/02
[730] 申請人 Requerente : 廣東鄧老涼茶藥業集團股份有限公司
地址 Endereço : 中國廣東省梅州市豐順縣經濟開發區工業園工業四路
國籍 Nacionalidade : 中國 Chinesa
活動 Actividade : 商業及工業 comercial e industrial
[511] 類別 Classe : 33
[511] 產品 Produtos : 果酒（含酒精）；雞尾酒；葡萄酒；利口酒；清酒（日本米酒）；酒精飲料（啤酒除外）；米酒；白酒；食用酒精；燒酒。
[540] 商標 Marca :

邓老金方

---

[210] 編號 N.º : N/176168
[220] 申請日 Data de pedido : 2020/12/02
[730] 申請人 Requerente : 廣東鄧老涼茶藥業集團股份有限公司
地址 Endereço : 中國廣東省梅州市豐順縣經濟開發區工業園工業四路
國籍 Nacionalidade : 中國 Chinesa
活動 Actividade : 商業及工業 comercial e industrial
[511] 類別 Classe : 34
[511] 產品 Produtos : 煙草；雪茄；香煙；香煙嘴；火柴；吸煙用打火機；捲煙紙；香煙過濾嘴；除香精油外的煙草用調味品；電子香煙煙液。
[540] 商標 Marca :

邓老金方

---

[210] 編號 N.º : N/176169
[220] 申請日 Data de pedido : 2020/12/02
[730] 申請人 Requerente : 廣東鄧老涼茶藥業集團股份有限公司
地址 Endereço : 中國廣東省梅州市豐順縣經濟開發區工業園工業四路
國籍 Nacionalidade : 中國 Chinesa

活動 Actividade : 商業及工業 comercial e industrial

[511] 類別 Classe : 35

[511] 服務 Serviços : 廣告；特許經營的商業管理；商業信息服務；替他人推銷；人事管理諮詢；計算機數據庫信息系統化；辦公機器和設備出租；會計服務；尋找贊助；藥用、獸醫用、衛生用製劑和醫療用品的零售服務。

[540] 商標 Marca :

邓老金方

---

[210] 編號 N.º : N/176170

[220] 申請日 Data de pedido : 2020/12/02

[730] 申請人 Requerente : 廣東鄧老涼茶藥業集團股份有限公司

地址 Endereço : 中國廣東省梅州市豐順縣經濟開發區工業園工業四路

國籍 Nacionalidade : 中國 Chinesa

活動 Actividade : 商業及工業 comercial e industrial

[511] 類別 Classe : 36

[511] 服務 Serviços : 保險經紀；融資租賃經紀；藝術品估價；不動產經紀；不動產管理；海關金融經紀服務；擔保；募集慈善基金；不動產信託管理；典當經紀。

[540] 商標 Marca :

邓老金方

---

[210] 編號 N.º : N/176171

[220] 申請日 Data de pedido : 2020/12/02

[730] 申請人 Requerente : 廣東鄧老涼茶藥業集團股份有限公司

地址 Endereço : 中國廣東省梅州市豐順縣經濟開發區工業園工業四路

國籍 Nacionalidade : 中國 Chinesa

活動 Actividade : 商業及工業 comercial e industrial

[511] 類別 Classe : 37

[511] 服務 Serviços : 建築施工監督；建築；室內裝潢清潔服務；加熱設備安裝和修理；計算機硬件的安裝和修理；運載工具故障修理服務；清洗衣服；住宅蟲害防治；消毒；防盜報警系統的安裝與修理。

[540] 商標 Marca :

邓老金方

---

[210] 編號 N.º : N/176172

[220] 申請日 Data de pedido : 2020/12/02

[730] 申請人 Requerente : 廣東鄧老涼茶藥業集團股份有限公司

地址 Endereço : 中國廣東省梅州市豐順縣經濟開發區工業園工業四路

國籍 Nacionalidade : 中國 Chinesa

活動 Actividade : 商業及工業 comercial e industrial

[511] 類別 Classe : 38

[511] 服務 Serviços : 在全球通信網絡、互聯網和無線網絡上同步播放電視；電視播放；網絡廣播服務；信息傳送；電話通信；提供與全球計算機網絡的電信連接服務；提供互聯網聊天室；提供全球計算機網絡接入服務；提供互聯網接入服務；路由器出租。

[540] 商標 Marca :

邓老金方

---

[210] 編號 N.º : N/176173

[220] 申請日 Data de pedido : 2020/12/02

[730] 申請人 Requerente : 廣東鄧老涼茶藥業集團股份有限公司

地址 Endereço : 中國廣東省梅州市豐順縣經濟開發區工業園工業四路

國籍 Nacionalidade : 中國 Chinesa

活動 Actividade : 商業及工業 comercial e industrial

[511] 類別 Classe : 39

[511] 服務 Serviços : 運輸；商品包裝；運載工具故障牽引服務；停車場服務；倉庫出租；能源分配；操作運河水閘；快遞服務（信件或商品）；旅行預訂；灌裝服務。

[540] 商標 Marca :

邓老金方

---

[210] 編號 N.º : N/176174

[220] 申請日 Data de pedido : 2020/12/02

[730] 申請人 Requerente : 廣東鄧老涼茶藥業集團股份有限公司

地址 Endereço : 中國廣東省梅州市豐順縣經濟開發區工業園工業四路

國籍 Nacionalidade : 中國 Chinesa

活動 Actividade : 商業及工業 comercial e industrial

[511] 類別 Classe : 40

[511] 服務 Serviços : 打磨；紡織品精加工；文件裝訂；食物和飲料的防腐處理；服裝製作；印刷；廢物和垃圾的回收利用；空氣淨化；水處理；超低溫冷凍服務。

[540] 商標 Marca :

邓老金方

[210] 編號 N.º : N/176175
[220] 申請日 Data de pedido : 2020/12/02
[730] 申請人 Requerente : 廣東鄧老涼茶藥業集團股份有限公司
地址 Endereço : 中國廣東省梅州市豐順縣經濟開發區工業園工業四路
國籍 Nacionalidade : 中國 Chinesa
活動 Actividade : 商業及工業 comercial e industrial
[511] 類別 Classe : 41
[511] 服務 Serviços : 培訓；安排和組織會議；流動圖書館；電子書籍和雜誌的在線出版；廣播和電視節目製作；票務代理服務（娛樂）；提供體育設施；導遊服務；動物園服務；組織抽獎。
[540] 商標 Marca :

邓老金方

---

[210] 編號 N.º : N/176176
[220] 申請日 Data de pedido : 2020/12/02
[730] 申請人 Requerente : 廣東鄧老涼茶藥業集團股份有限公司
地址 Endereço : 中國廣東省梅州市豐順縣經濟開發區工業園工業四路
國籍 Nacionalidade : 中國 Chinesa
活動 Actividade : 商業及工業 comercial e industrial
[511] 類別 Classe : 42
[511] 服務 Serviços : 工程學；質量控制；測量；化學研究；氣象信息；材料測試；工業品外觀設計；室內設計；計算機系統設計；平面美術設計。
[540] 商標 Marca :

邓老金方

---

[210] 編號 N.º : N/176177
[220] 申請日 Data de pedido : 2020/12/02
[730] 申請人 Requerente : 廣東鄧老涼茶藥業集團股份有限公司
地址 Endereço : 中國廣東省梅州市豐順縣經濟開發區工業園工業四路
國籍 Nacionalidade : 中國 Chinesa
活動 Actividade : 商業及工業 comercial e industrial
[511] 類別 Classe : 43
[511] 服務 Serviços : 餐廳；茶館；會議室出租；養老院；日間托兒所（看孩子）；動物寄養；出租椅子、桌子、桌布和玻璃器皿；烹飪設備出租；飲水機出租；照明設備出租。
[540] 商標 Marca :

邓老金方

---

[210] 編號 N.º : N/176178
[220] 申請日 Data de pedido : 2020/12/02
[730] 申請人 Requerente : 廣東鄧老涼茶藥業集團股份有限公司
地址 Endereço : 中國廣東省梅州市豐順縣經濟開發區工業園工業四路
國籍 Nacionalidade : 中國 Chinesa
活動 Actividade : 商業及工業 comercial e industrial
[511] 類別 Classe : 44
[511] 服務 Serviços : 醫療護理；療養院；飲食營養指導；健康諮詢；美容服務；動物養殖；園林景觀設計；配鏡服務；衛生設備出租；助聽器驗配服務。
[540] 商標 Marca :

邓老金方

---

[210] 編號 N.º : N/176179
[220] 申請日 Data de pedido : 2020/12/02
[730] 申請人 Requerente : 廣東鄧老涼茶藥業集團股份有限公司
地址 Endereço : 中國廣東省梅州市豐順縣經濟開發區工業園工業四路
國籍 Nacionalidade : 中國 Chinesa
活動 Actividade : 商業及工業 comercial e industrial
[511] 類別 Classe : 45
[511] 服務 Serviços : 警衛服務；臨時看管房子；服裝出租；殯儀；交友服務；火警監控；失物招領；保險箱出租；在線社交網絡服務。
[540] 商標 Marca :

邓老金方

---

[210] 編號 N.º : N/176185
[220] 申請日 Data de pedido : 2020/12/02
[730] 申請人 Requerente : Roraj Trade LLC
地址 Endereço : 400 South Hope Street, Suite 800, Los Angeles, California 90071, USA
國籍 Nacionalidade : 美國 Americana
活動 Actividade : 商業及工業 comercial e industrial
[511] 類別 Classe : 3
[511] 產品 Produtos : Produtos não medicinais para os cuidados da pele.

[540] 商標 Marca :

FENTY SKIN TOTAL CLEANS'R

[300] 優先權 Prioridade : 2020/06/12，美國 Estados Unidos da América，編號N.º 88962617

---

[210] 編號 N.º : N/176197

[220] 申請日 Data de pedido : 2020/12/02

[730] 申請人 Requerente : 杭州浪澄生物科技有限公司
Hangzhou Langcheng Biotechnology Co., Ltd
地址 Endereço : 中國浙江省杭州市富陽區銀湖街道富閒路9號銀湖創新中心11號四層405室
Room 405, 4F, No.11, Yinhu Innovation Center, No.9 Fuxian Road, Yinhu Street, Fuyang District, Hangzhou, Zhejiang, China
國籍 Nacionalidade : 中國 Chinesa
活動 Actividade : 商業及工業 comercial e industrial

[511] 類別 Classe : 3

[511] 產品 Produtos : 盥洗室用洗滌乳劑；擦洗溶液；洗衣浸泡劑；去污劑；浸清潔劑的清潔布；清潔製劑；擦亮用劑；香精油；化妝品；香水；化妝用棉絨；化妝粉；非醫用漱口劑；牙膏；口氣清新噴灑劑；牙用擦白凝膠；琥珀（香水）；牙用拋光劑；牙用漂白凝膠；化妝洗液。

[540] 商標 Marca :

---

[210] 編號 N.º : N/176198

[220] 申請日 Data de pedido : 2020/12/02

[730] 申請人 Requerente : 杭州浪澄生物科技有限公司
Hangzhou Langcheng Biotechnology Co., Ltd
地址 Endereço : 中國浙江省杭州市富陽區銀湖街道富閒路9號銀湖創新中心11號四層405室
Room 405, 4F, No.11, Yinhu Innovation Center, No.9 Fuxian Road, Yinhu Street, Fuyang District, Hangzhou, Zhejiang, China
國籍 Nacionalidade : 中國 Chinesa
活動 Actividade : 商業及工業 comercial e industrial

[511] 類別 Classe : 35

[511] 服務 Serviços : 廣告；通訊媒體上廣告時間的出租；為消費者提供商業信息和建議（消費者建議機構）；張貼廣告；商業評估；商業信息；市場研究；進出口代理；商業調查；為零售目的在通訊媒體上展示商品；商業管理輔助；尋找贊助；貨物展出；替他人推銷；商業信息代理；工商管理輔助；商業管理和組織諮詢；無線電廣告；市場分析；商業管理諮詢。

[540] 商標 Marca :

---

[210] 編號 N.º : N/176199

[220] 申請日 Data de pedido : 2020/12/02

[730] 申請人 Requerente : 杭州浪澄生物科技有限公司
Hangzhou Langcheng Biotechnology Co., Ltd
地址 Endereço : 中國浙江省杭州市富陽區銀湖街道富閒路9號銀湖創新中心11號四層405室
Room 405, 4F, No.11, Yinhu Innovation Center, No.9 Fuxian Road, Yinhu Street, Fuyang District, Hangzhou, Zhejiang, China
國籍 Nacionalidade : 中國 Chinesa
活動 Actividade : 商業及工業 comercial e industrial

[511] 類別 Classe : 3

[511] 產品 Produtos : 盥洗室用洗滌乳劑；擦洗溶液；洗衣浸泡劑；去污劑；浸清潔劑的清潔布；清潔製劑；擦亮用劑；香精油；化妝品；香水；化妝用棉絨；化妝粉；非醫用漱口劑；牙膏；口氣清新噴灑劑；牙用擦白凝膠；琥珀（香水）；牙用拋光劑；牙用漂白凝膠；清潔假牙用製劑。

[540] 商標 Marca :

---

[210] 編號 N.º : N/176201

[220] 申請日 Data de pedido : 2020/12/02

[730] 申請人 Requerente : 周生生珠寶金行有限公司
Chow Sang Sang Jewellery Company Limited
地址 Endereço : 香港九龍彌敦道229號周生生大廈4樓
4/F., Chow Sang Sang Building, 229 Nathan Road, Kowloon, Hong Kong
國籍 Nacionalidade : 根據香港法例成立 Constituída segundo as leis de H.K.
活動 Actividade : 商業及工業 comercial e industrial

[511] 類別 Classe : 9

[511] 產品 Produtos : 用於手機、平板電腦、掌上電腦和數字電子設備的可下載之應用程式（軟件）；用於手機，平板電腦，掌上電腦和數字電子設備的遊戲軟件；電子下載的時尚和珠寶領域的出版物；手機殼；手機蓋；用於手機的支架；筆記本電腦用手提袋；眼鏡；太陽眼鏡；眼鏡盒；科學、航海、測量、攝影、電影、光學、衡具、量具、信號、檢驗（監督）、救護（營救）和教學用裝置及儀器；處理、開關、轉換、積累、調節或控制電的裝置和儀器；錄製、傳送、重放聲音或影像的裝置；磁性數據載體，錄音盤；光盤，DVD盤和其他數字存儲媒介；投幣啟動裝置的機

械結構；收銀機，計算機器，數據處理裝置，計算機；計算機軟件；滅火設備。

[540] 商標 Marca :

生生·活宇

---

[210] 編號 N.º : N/176202

[220] 申請日 Data de pedido : 2020/12/02

[730] 申請人 Requerente : 周生生珠寶金行有限公司
Chow Sang Sang Jewellery Company Limited
地址 Endereço : 香港九龍彌敦道229號周生生大廈4樓
4/F., Chow Sang Sang Building, 229 Nathan Road, Kowloon, Hong Kong
國籍 Nacionalidade : 根據香港法例成立 Constituída segundo as leis de H.K.
活動 Actividade : 商業及工業 comercial e industrial

[511] 類別 Classe : 9

[511] 產品 Produtos : 用於手機、平板電腦、掌上電腦和數字電子設備的可下載之應用程式（軟件）；用於手機，平板電腦，掌上電腦和數字電子設備的遊戲軟件；電子下載的時尚和珠寶領域的出版物；手機殼；手機蓋；用於手機的支架；筆記本電腦用手提袋；眼鏡；太陽眼鏡；眼鏡盒；科學、航海、測量、攝影、電影、光學、衡具、量具、信號、檢驗（監督）、救護（營救）和教學用裝置及儀器；處理、開關、轉換、積累、調節或控制電的裝置和儀器；錄製、傳送、重放聲音或影像的裝置；磁性數據載體，錄音盤；光盤，DVD 盤和其他數字存儲媒介；投幣啟動裝置的機械結構；收銀機，計算機器，數據處理裝置，計算機；計算機軟件；滅火設備。

[540] 商標 Marca :

生生
·
活宇

---

[210] 編號 N.º : N/176209

[220] 申請日 Data de pedido : 2020/12/02

[730] 申請人 Requerente : LOUIS VUITTON MALLETIER
地址 Endereço : 2 rue du Pont Neuf – 75001 Paris – France
國籍 Nacionalidade : 法國 Francesa
活動 Actividade : 商業及工業 comercial e industrial

[511] 類別 Classe : 9

[511] 產品 Produtos : Artigos de óptica; óculos de sol; óculos; armações para óculos; lentes para óculos; cordões para óculos; estojos para óculos; recipientes para lentes de contacto; bolsas adaptadas para computadores portáteis; bolsas adaptadas para computadores portáteis; capas para telefones inteligentes; estojos adaptados para telefones inteligentes; pegas, anéis e suportes adaptados para telefones inteligentes; telas para a protecção do rosto; máscaras de protecção; telas de protecção para o queixo; luvas de protecção; almofadas para ratos; binóculos; aparelhos e instrumentos para o registo, a transmissão, a reprodução ou o processamento de som ou imagens; alto-falantes; auscultadores; auriculares; kits mãos-livres para telefones; relógios inteligentes; aplicações de software de computador, descarregáveis; unidades de disco amovível [USB flash drives]; leitores multimédia portáteis; gráficos descarregáveis para telemóveis; ícones expressivos (emoticons) descarregáveis para telemóveis.

[540] 商標 Marca :

---

[210] 編號 N.º : N/176210

[220] 申請日 Data de pedido : 2020/12/02

[730] 申請人 Requerente : LOUIS VUITTON MALLETIER
地址 Endereço : 2 rue du Pont Neuf – 75001 Paris – France
國籍 Nacionalidade : 法國 Francesa
活動 Actividade : 商業及工業 comercial e industrial

[511] 類別 Classe : 9

[511] 產品 Produtos : Artigos de óptica; óculos de sol; óculos; armações para óculos; lentes para óculos; cordões para óculos; estojos para óculos; recipientes para lentes de contacto; bolsas adaptadas para computadores portáteis; bolsas adaptadas para computadores portáteis; capas para telefones inteligentes; estojos adaptados para telefones inteligentes; pegas, anéis e suportes adaptados para telefones inteligentes; telas para a protecção do rosto; máscaras de protecção; telas de protecção para o queixo; luvas de protecção; almofadas para ratos; binóculos; aparelhos e instrumentos para o registo, a transmissão, a reprodução ou o processamento de som ou imagens; alto-falantes; auscultadores; auriculares; kits mãos-livres para telefones; relógios inteligentes; aplicações de software de computador, descarregáveis; unidades de disco amovível [USB flash drives]; leitores multimédia portáteis;

gráficos descarregáveis para telemóveis; ícones expressivos (emoticons) descarregáveis para telemóveis.

[540] 商標 Marca :

---

[210] 編號 N.º : N/176211

[220] 申請日 Data de pedido : 2020/12/02

[730] 申請人 Requerente : LOUIS VUITTON MALLETIER

地址 Endereço : 2 rue du Pont Neuf – 75001 Paris – France

國籍 Nacionalidade : 法國 Francesa

活動 Actividade : 商業及工業 comercial e industrial

[511] 類別 Classe : 9

[511] 產品 Produtos : Artigos de óptica; óculos de sol; óculos; armações para óculos; lentes para óculos; cordões para óculos; estojos para óculos; recipientes para lentes de contacto; bolsas adaptadas para computadores portáteis; bolsas adaptadas para computadores portáteis; capas para telefones inteligentes; estojos adaptados para telefones inteligentes; pegas, anéis e suportes adaptados para telefones inteligentes; telas para a protecção do rosto; máscaras de protecção; telas de protecção para o queixo; luvas de protecção; almofadas para ratos; binóculos; aparelhos e instrumentos para o registo, a transmissão, a reprodução ou o processamento de som ou imagens; alto-falantes; auscultadores; auriculares; kits mãos-livres para telefones; relógios inteligentes; aplicações de software de computador, descarregáveis; unidades de disco amovível [USB flash drives]; leitores multimédia portáteis; gráficos descarregáveis para telemóveis; ícones expressivos (emoticons) descarregáveis para telemóveis.

[540] 商標 Marca :

---

[210] 編號 N.º : N/176212

[220] 申請日 Data de pedido : 2020/12/02

[730] 申請人 Requerente : The Coca-Cola Company

地址 Endereço : One Coca-Cola Plaza, Atlanta, Georgia 30313, United States of America

國籍 Nacionalidade : 美國 Americana

活動 Actividade : 商業及工業 comercial e industrial

[511] 類別 Classe : 11

[511] 產品 Produtos : Aparelhos para iluminação, aquecimento, produção de vapor, cozedura, refrigeração, secagem, ventilação, abastecimento de água e fins sanitários; distribuidores de água; máquinas de água potável.

[540] 商標 Marca :

---

[210] 編號 N.º : N/176213

[220] 申請日 Data de pedido : 2020/12/02

[730] 申請人 Requerente : The Coca-Cola Company

地址 Endereço : One Coca-Cola Plaza, Atlanta, Georgia 30313, United States of America

國籍 Nacionalidade : 美國 Americana

活動 Actividade : 商業及工業 comercial e industrial

[511] 類別 Classe : 32

[511] 產品 Produtos : Cervejas; bebidas não alcoólicas; águas minerais e gasosas; bebidas de frutos e sumos de frutos; xaropes e outras preparações não alcoólicas para fazer bebidas.

[540] 商標 Marca :

---

[210] 編號 N.º : N/176214

[220] 申請日 Data de pedido : 2020/12/02

[730] 申請人 Requerente : FITT TRADING (SHANGHAI) CO., LTD

地址 Endereço : Shanghai Pudong New District – Dongfang Road 3601 – Bld. 7 – Room 525, China

國籍 Nacionalidade : 中國 Chinesa

活動 Actividade : 商業及工業 comercial e industrial

[511] 類別 Classe : 17

[511] 產品 Produtos : Acessórios não metálicos para tubos flexíveis; mangueiras flexíveis, não metálicas; mangueiras de rega; junções não metálicas para tubos.

[540] 商標 Marca :

翡易特

[210] 編號 N.º : N/176215
[220] 申請日 Data de pedido : 2020/12/02
[730] 申請人 Requerente : FITT TRADING (SHANGHAI) CO., LTD
地址 Endereço : Shanghai Pudong New District – Dongfang Road 3601 – Bld. 7 – Room 525, China
國籍 Nacionalidade : 中國 Chinesa
活動 Actividade : 商業及工業 comercial e industrial
[511] 類別 Classe : 20
[511] 產品 Produtos : Enroladores não metálicos, não mecânicos, para mangueiras flexíveis; enroladores não metálicos, não mecânicos, para mangueiras flexíveis; abraçadeiras, não metálicas, para fixação de tubos.
[540] 商標 Marca :

翡易特

---

[210] 編號 N.º : N/176216
[220] 申請日 Data de pedido : 2020/12/02
[730] 申請人 Requerente : FITT TRADING (SHANGHAI) CO., LTD
地址 Endereço : Shanghai Pudong New District – Dongfang Road 3601 – Bld. 7 – Room 525, China
國籍 Nacionalidade : 中國 Chinesa
活動 Actividade : 商業及工業 comercial e industrial
[511] 類別 Classe : 21
[511] 產品 Produtos : Agulhetas para mangueiras de rega; pulverizadores de mangueiras de jardim.
[540] 商標 Marca :

翡易特

---

[210] 編號 N.º : N/176217
[220] 申請日 Data de pedido : 2020/12/02
[730] 申請人 Requerente : KABUSHIKI KAISHA KOSÉ (KOSÉ Corporation)
地址 Endereço : 6-2, Nihonbashi 3-chome, Chuo-ku, Tokyo, Japan
國籍 Nacionalidade : 日本 Japonesa
活動 Actividade : 商業及工業 comercial e industrial
[511] 類別 Classe : 3
[511] 產品 Produtos : Cosméticos; perfumes; sabonetes cosméticos; algodão para uso cosmético e produtos para os cuidados dos cabelos.
[540] 商標 Marca :

Urumina+

[210] 編號 N.º : N/176219
[220] 申請日 Data de pedido : 2020/12/03
[730] 申請人 Requerente : 陸金龍
Lok Kam Long
地址 Endereço : 澳門沙梨頭海邊大馬路340新利大廈地下L
國籍 Nacionalidade : 中國 Chinesa
活動 Actividade : 商業及工業 comercial e industrial
[511] 類別 Classe : 30
[511] 產品 Produtos : 麵粉及穀類製品，麵包，糕點及糖果，比薩餅，布丁，餡餅，甜甜圈，三明治，餅乾，曲奇餅乾，以穀物為主的零食小吃，漢堡包，熱狗，甜食，咖啡，茶，可可，糖，米，食用澱粉，西米，咖啡代用品，冰製食品，蜂蜜，糖漿，鮮酵母，發酵粉，食鹽，芥末，醋，沙司（調味品），調味用香料，飲用冰。
[540] 商標 Marca :

森月
Forest Bakery

---

[210] 編號 N.º : N/176220
[220] 申請日 Data de pedido : 2020/12/03
[730] 申請人 Requerente : 陸金龍
Lok Kam Long
地址 Endereço : 澳門沙梨頭海邊大馬路340新利大廈地下L
國籍 Nacionalidade : 中國 Chinesa
活動 Actividade : 商業及工業 comercial e industrial
[511] 類別 Classe : 30
[511] 產品 Produtos : 麵粉及穀類製品，麵包，糕點及糖果，比薩餅，布丁，餡餅，甜甜圈，三明治，餅乾，曲奇餅乾，以穀物為主的零食小吃，漢堡包，熱狗，甜食，咖啡，茶，可可，糖，米，食用澱粉，西米，咖啡代用品，冰製食品，蜂蜜，糖漿，鮮酵母，發酵粉，食鹽，芥末，醋，沙司（調味品），調味用香料，飲用冰。
[540] 商標 Marca :

6226

[591] 商標顏色 Cores de marca : 黃色，黑色，如圖所示。

---

[210] 編號 N.º : N/176221
[220] 申請日 Data de pedido : 2020/12/03
[730] 申請人 Requerente : 國藥集團致君（深圳）製藥有限公司

地址 Endereço：中國深圳市龍華新區觀瀾高新園區瀾清一路16號

國籍 Nacionalidade : 中國 Chinesa

活動 Actividade : 商業及工業 comercial e industrial

[511] 類別 Classe : 3

[511] 產品 Produtos：潔膚乳液；浴液；香料；美容面膜；皮膚增白霜；化妝品；化妝洗液；非醫用按摩凝膠；牙齒美白貼；非醫用漱口劑。

[540] 商標 Marca :

---

[210] 編號 N.º : N/176222

[220] 申請日 Data de pedido : 2020/12/03

[730] 申請人 Requerente：國藥集團致君（深圳）製藥有限公司

地址 Endereço：中國深圳市龍華新區觀瀾高新園區瀾清一路16號

國籍 Nacionalidade : 中國 Chinesa

活動 Actividade : 商業及工業 comercial e industrial

[511] 類別 Classe : 5

[511] 產品 Produtos：人用藥；藥酒；消毒劑；醫用營養食物；醫用營養品；嬰兒食品；空氣淨化製劑；消毒紙巾；醫用保健袋；牙用光潔劑。

[540] 商標 Marca :

---

[210] 編號 N.º : N/176223

[220] 申請日 Data de pedido : 2020/12/03

[730] 申請人 Requerente：國藥集團致君（深圳）製藥有限公司

地址 Endereço：中國深圳市龍華新區觀瀾高新園區瀾清一路16號

國籍 Nacionalidade : 中國 Chinesa

活動 Actividade : 商業及工業 comercial e industrial

[511] 類別 Classe : 9

[511] 產品 Produtos：計算機程序（可下載軟件）；具有人工智能的人形機器人；智能手錶（數據處理）；人臉識別設備；衡量器具；嬰兒監控器；非人工呼吸用呼吸面罩；牙齒保護器；除人工呼吸外的呼吸裝置；眼鏡。

[540] 商標 Marca :

[210] 編號 N.º : N/176224

[220] 申請日 Data de pedido : 2020/12/03

[730] 申請人 Requerente：國藥集團致君（深圳）製藥有限公司

地址 Endereço：中國深圳市龍華新區觀瀾高新園區瀾清一路16號

國籍 Nacionalidade : 中國 Chinesa

活動 Actividade : 商業及工業 comercial e industrial

[511] 類別 Classe : 10

[511] 產品 Produtos：按摩器械；醫療器械和儀器；牙科設備和儀器；醫用電熱毯；失眠用催眠枕頭；嬰兒用奶嘴式餵輔食器；性玩具；人造外科移植物；矯形用物品；縫合材料。

[540] 商標 Marca :

---

[210] 編號 N.º : N/176225

[220] 申請日 Data de pedido : 2020/12/03

[730] 申請人 Requerente：國藥集團致君（深圳）製藥有限公司

地址 Endereço：中國深圳市龍華新區觀瀾高新園區瀾清一路16號

國籍 Nacionalidade : 中國 Chinesa

活動 Actividade : 商業及工業 comercial e industrial

[511] 類別 Classe : 29

[511] 產品 Produtos：食用燕窩；食用海藻提取物；蔬菜罐頭；以水果為主的零食小吃；醃製蔬菜；牛奶製品；食用油；加工過的堅果；以果蔬為主的零食小吃；乾食用菌。

[540] 商標 Marca :

---

[210] 編號 N.º : N/176226

[220] 申請日 Data de pedido : 2020/12/03

[730] 申請人 Requerente：國藥集團致君（深圳）製藥有限公司

地址 Endereço：中國深圳市龍華新區觀瀾高新園區瀾清一路16號

國籍 Nacionalidade : 中國 Chinesa

活動 Actividade : 商業及工業 comercial e industrial

[511] 類別 Classe : 30

[511] 產品 Produtos：咖啡；樂口福；茶；茶飲料；糖；食品用糖蜜；以穀物為主的零食小吃；人食用小麥胚芽；冰淇淋；調味品。

[540] 商標 Marca :

---

[210] 編號 N.º : N/176227
[220] 申請日 Data de pedido : 2020/12/03
[730] 申請人 Requerente : 國藥集團致君（深圳）製藥有限公司
地址 Endereço : 中國深圳市龍華新區觀瀾高新園區瀾清一路16號
國籍 Nacionalidade : 中國 Chinesa
活動 Actividade : 商業及工業 comercial e industrial
[511] 類別 Classe : 32
[511] 產品 Produtos : 啤酒；無酒精果汁飲料；水（飲料）；葡萄汁；無酒精飲料；格瓦斯（無酒精飲料）；植物飲料；富含蛋白質的運動飲料；咖啡味非酒精飲料；製作飲料用無酒精配料。
[540] 商標 Marca :

---

[210] 編號 N.º : N/176228
[220] 申請日 Data de pedido : 2020/12/03
[730] 申請人 Requerente : 國藥集團致君（深圳）製藥有限公司
地址 Endereço : 中國深圳市龍華新區觀瀾高新園區瀾清一路16號
國籍 Nacionalidade : 中國 Chinesa
活動 Actividade : 商業及工業 comercial e industrial
[511] 類別 Classe : 33
[511] 產品 Produtos : 果酒（含酒精）；雞尾酒；葡萄酒；白蘭地；威士忌；含水果酒精飲料；米酒；朗姆酒；預先混合的酒精飲料（以啤酒為主的除外）；白酒。
[540] 商標 Marca :

---

[210] 編號 N.º : N/176229
[220] 申請日 Data de pedido : 2020/12/03
[730] 申請人 Requerente : 國藥集團致君（深圳）製藥有限公司
地址 Endereço : 中國深圳市龍華新區觀瀾高新園區瀾清一路16號
國籍 Nacionalidade : 中國 Chinesa
活動 Actividade : 商業及工業 comercial e industrial
[511] 類別 Classe : 35
[511] 服務 Serviços : 廣告；為零售目的在通信媒體上展示商品；特許經營的商業管理；進出口代理；市場營銷；為商品租服務的買賣雙方提供在線市場；自由職業者的商業管理；在計算機數據庫中更新和維護數據；自動售貨機出租；藥用、獸醫用、衛生用製劑和醫療用品的零售服務。
[540] 商標 Marca :

---

[210] 編號 N.º : N/176230
[220] 申請日 Data de pedido : 2020/12/03
[730] 申請人 Requerente : 國藥集團致君（深圳）製藥有限公司
地址 Endereço : 中國深圳市龍華新區觀瀾高新園區瀾清一路16號
國籍 Nacionalidade : 中國 Chinesa
活動 Actividade : 商業及工業 comercial e industrial
[511] 類別 Classe : 38
[511] 服務 Serviços : 無線電廣播；電視播放；計算機輔助信息和圖像傳送；提供與全球計算機網絡的電信連接服務；為電話購物提供電信渠道；提供互聯網聊天室；語音郵件服務；數字文件傳送，視頻會議服務；提供在線論壇。
[540] 商標 Marca :

---

[210] 編號 N.º : N/176231
[220] 申請日 Data de pedido : 2020/12/03
[730] 申請人 Requerente : 國藥集團致君（深圳）製藥有限公司
地址 Endereço : 中國深圳市龍華新區觀瀾高新園區瀾清一路16號
國籍 Nacionalidade : 中國 Chinesa
活動 Actividade : 商業及工業 comercial e industrial
[511] 類別 Classe : 44
[511] 服務 Serviços : 醫療保健；醫療輔助；心理專家服務；遠程醫學服務；康復中心；飲食營養指導；美容服務；獸醫輔助；園藝；衛生設備出租。
[540] 商標 Marca :

---

[210] 編號 N.º : N/176232
[220] 申請日 Data de pedido : 2020/12/03
[730] 申請人 Requerente : Alibaba Group Holding Limited

地址 Endereço : Fourth Floor, One Capital Place, P. O. Box 847, George Town, Grand Cayman, Cayman Islands

國籍 Nacionalidade : 開曼群島 Caimanesa

活動 Actividade : 商業及工業 comercial e industrial

[511] 類別 Classe : 42

[511] 服務 Serviços : Serviços científicos e tecnológicos e pesquisa e desenvolvimento relacionados com os mesmos; serviços de análise e pesquisas industriais; concepção e desenvolvimento de hardware e software; computação em nuvem; serviços de fornecimento de alojamento em nuvem; prestação de utilização temporária de software não-descarregável em nuvem e software de computação em nuvem; fornecimento de sistemas informáticos virtuais e ambientes informáticos virtuais através de computação em nuvem; software como serviço [SaaS]; serviços informáticos relacionados com a transmissão de informação, dados, documentos, e imagens através da Internet; serviços informáticos relacionados com a provisão de um acesso em linha a base de dados interactivas apresentando programação de filmes, pré-visualizações, trailers, actividades desportivas, concertos, notícias sobre celebridades e entretenimento e outras informações relacionadas; provedor de serviços de aplicação [ASP], nomeadamente, alojamento de aplicações de software informático de terceiros; provedor de serviços de aplicação [ASP] para a prestação de software na área de conferências, áudio conferências, mensagens electrónicas, colaboração em documentos, videoconferências, e processamento de voz e chamadas à base da web; fornecimento de software em linha não descarregável para facilitar a interoperabilidade de várias aplicações de software; fornecimento de um website apresentando tecnologia que permita os usuários a partilharem informações e aconselhamento; serviços informáticos, nomeadamente, criação de uma comunidade on-line onde utilizadores registados podem participar em discussões, recolher reacções dos seus pares, constituir comunidades virtuais, participar em serviços de redes sociais, e partilhar documentos; provisão online de software informático não descarregável e aplicações informáticas para a difusão de materiais de áudio, materiais de vídeo, vídeos, música e imagens; serviços informáticos relacionados com a criação de índices de informação, sites e recursos em redes informáticas; disponibilização de motores de pesquisa na internet; alojamento de aplicações de software para a procura e recuperação de informação de bases de dados e redes informáticas; serviços informáticos relacionados com o fornecimento de serviços de ligação directa entre utilizadores de computadores para troca de dados; pesquisa e desenvolvimento relacionado com semicondutores, circuitos integrados semicondutores, chips de memória semicondutores, controladores de memória semicondutoras, circuitos integrados de memória semicondutores, chips processadores semicondutores, processadores semicondutores, microcontroladores, unidades (electrónicas) microcontroladores, microcontroladores de baixa tensão, chips [circuitos integrados], chips de computador, unidades centrais de processamento (CPU), chips de computador RISC-V e unidades centrais de processamento, chips de computador e unidades centrais de processamento com conjuntos de instruções; concepção de computadores, computadores portáteis ("notebooks"), computadores portáteis ("laptops"), computadores portáteis e computadores de mão; concepção de assistentes pessoais digitais (PDA) e de leitores multimédia portáteis; concepção de telemóveis e smartphones; concepção de câmaras digitais; serviços de computadores; serviços informáticos relacionados com a procura personalizável em bases de dados informáticas e websites; programação de computadores; serviços de integração de sistemas informáticos; análise informática; programação de computadores para a defesa contra vírus; serviços de software de sistemas de computador; design de software; design de sistemas de computador; concepção e desenvolvimento de páginas Web; alojamento de websites; alojamento de aplicações; consultoria em software; codificação e descodificação de sinais informáticos e electrónicos; conversão de dados ou documentos de suporte físico para formato eletrónico; serviços informáticos relacionados com a certificação de transacções comerciais e a preparação de relatórios em relação sobre as mesmas; serviços de informações sobre computadores e redes informáticas; fornecimento de programas de gestão de riscos de segurança informática; serviços de informação, conhecimento, e testes em matéria de segurança informática; serviços de garantia de qualidade; serviços de segurança para controlo de acesso a computadores (serviços de segurança de computador), redes electrónicas e bases de dados; segurança da transmissão de dados e de transacções através de redes informáticas; consultadoria na área de segurança de dados; consultadoria tecnológica em relação a segurança de telecomunicações; serviços de segurança de redes de comunicação informatizada; fornecimento de informações nas áreas da Internet, world wide web e segurança de redes informáticas de comunicações;

serviços de consultadoria na área da Internet, rede informática mundial e segurança de redes de comunicação informatizadas, serviços de segurança informática; serviços de autenticação para segurança informática; serviços informáticos relacionados com a autenticação online de assinaturas electrónicas; backup externo de dados; armazenamento electrónico de dados; informações sobre tecnologia e programação informáticas através de um website; aluguer de software de entretenimento; serviços de cartografia; serviços de assistência técnica (consultadoria técnica) relacionados com software e aplicações de computador on-line, por correio electrónico e por telefone; assessoria em tecnologia informática prestada a utilizadores da Internet através de uma linha directa de apoio; prestação de informações técnicas a pedido explícito de utilizadores finais por meio telefónico ou de uma rede informática mundial; estudos de projectos técnicos; serviços de teste e de avaliação de produtos; serviços de arquitectura e design; design de interiores de edifícios, escritórios e apartamentos; serviços de consultadoria, informação e assessoria em relação aos serviços acima mencionados; tudo incluído na Classe 42.

[540] 商標 Marca :

阿里妈妈

---

[210] 編號 N.º : N/176233

[220] 申請日 Data de pedido : 2020/12/03

[730] 申請人 Requerente : Alibaba Group Holding Limited

地址 Endereço : Fourth Floor, One Capital Place, P. O. Box 847, George Town, Grand Cayman, Cayman Islands

國籍 Nacionalidade : 開曼群島 Caimanesa

活動 Actividade : 商業及工業 comercial e industrial

[511] 類別 Classe : 42

[511] 服務 Serviços : Serviços científicos e tecnológicos e pesquisa e desenvolvimento relacionados com os mesmos; serviços de análise e pesquisas industriais; concepção e desenvolvimento de hardware e software; computação em nuvem; serviços de fornecimento de alojamento em nuvem; prestação de utilização temporária de software não-descarregável em nuvem e software de computação em nuvem; fornecimento de sistemas informáticos virtuais e ambientes informáticos virtuais através de computação em nuvem; software como serviço [SaaS]; serviços informáticos relacionados com a transmissão de informação, dados, documentos, e imagens através da Internet; serviços informáticos relacionados com a provisão de um acesso em linha a base de dados interactivas apresentando programação de filmes, pré-visualizações, trailers, actividades desportivas, concertos, notícias sobre celebridades e entretenimento e outras informações relacionadas; provedor de serviços de aplicação [ASP], nomeadamente, alojamento de aplicações de software informático de terceiros; provedor de serviços de aplicação [ASP] para a prestação de software na área de conferências, áudio conferências, mensagens electrónicas, colaboração em documentos, videoconferências, e processamento de voz e chamadas à base da web; fornecimento de software em linha não descarregável para facilitar a interoperabilidade de várias aplicações de software; fornecimento de um website apresentando tecnologia que permita os usuários a partilharem informações e aconselhamento; serviços informáticos, nomeadamente, criação de uma comunidade on-line onde utilizadores registados podem participar em discussões, recolher reacções dos seus pares, constituir comunidades virtuais, participar em serviços de redes sociais, e partilhar documentos; provisão online de software informático não descarregável e aplicações informáticas para a difusão de materiais de áudio, materiais de vídeo, vídeos, música e imagens; serviços informáticos relacionados com a criação de índices de informação, sites e recursos em redes informáticas; disponibilização de motores de pesquisa na internet; alojamento de aplicações de software para a procura e recuperação de informação de bases de dados e redes informáticas; serviços informáticos relacionados com o fornecimento de serviços de ligação directa entre utilizadores de computadores para troca de dados; pesquisa e desenvolvimento relacionado com semicondutores, circuitos integrados semicondutores, chips de memória semicondutores, controladores de memória semicondutoras, circuitos integrados de memória semicondutores, chips processadores semicondutores, processadores semicondutores, microcontroladores, unidades (electrónicas) microcontroladores, microcontroladores de baixa tensão, chips [circuitos integrados], chips de computador, unidades centrais de processamento (CPU), chips de computador RISC-V e unidades centrais de processamento, chips de computador e unidades centrais de processamento com conjuntos de instruções; concepção de computadores, computadores portáteis ("notebooks"), computadores portáteis ("laptops"), computadores portáteis e computadores de mão; concepção de assistentes pessoais digitais

(PDA) e de leitores multimédia portáteis; concepção de telemóveis e smartphones; concepção de câmaras digitais; serviços de computadores; serviços informáticos relacionados com a procura personalizável em bases de dados informáticas e websites; programação de computadores; serviços de integração de sistemas informáticos; análise informática; programação de computadores para a defesa contra vírus; serviços de software de sistemas de computador; design de software; design de sistemas de computador; concepção e desenvolvimento de páginas Web; alojamento de websites; alojamento de aplicações; consultoria em software; codificação e descodificação de sinais informáticos e electrónicos; conversão de dados ou documentos de suporte físico para formato eletrónico; serviços informáticos relacionados com a certificação de transacções comerciais e a preparação de relatórios em relação sobre as mesmas; serviços de informações sobre computadores e redes informáticas; fornecimento de programas de gestão de riscos de segurança informática; serviços de informação, conhecimento, e testes em matéria de segurança informática; serviços de garantia de qualidade; serviços de segurança para controlo de acesso a computadores (serviços de segurança de computador), redes electrónicas e bases de dados; segurança da transmissão de dados e de transacções através de redes informáticas; consultadoria na área de segurança de dados; consultadoria tecnológica em relação a segurança de telecomunicações; serviços de segurança de redes de comunicação informatizada; fornecimento de informações nas áreas da Internet, world wide web e segurança de redes informáticas de comunicações; serviços de consultadoria na área da Internet, rede informática mundial e segurança de redes de comunicação informatizadas, serviços de segurança informática; serviços de autenticação para segurança informática; serviços informáticos relacionados com a autenticação online de assinaturas electrónicas; backup externo de dados; armazenamento electrónico de dados; informações sobre tecnologia e programação informáticas através de um website; aluguer de software de entretenimento; serviços de cartografia; serviços de assistência técnica (consultadoria técnica) relacionados com software e aplicações de computador on-line, por correio electrónico e por telefone; assessoria em tecnologia informática prestada a utilizadores da Internet através de uma linha directa de apoio; prestação de informações técnicas a pedido explícito de utilizadores finais por meio telefónico ou de uma rede informática mundial; estudos de projectos técnicos; serviços de teste e de avaliação de produtos; serviços de arquitectura e design; design de interiores de edifícios, escritórios e apartamentos; serviços de consultadoria, informação e assessoria em relação aos serviços acima mencionados; tudo incluído na Classe 42.

[540] 商標 Marca :

ALIMAMA

---

[210] 編號 N.º : N/176234

[220] 申請日 Data de pedido : 2020/12/03

[730] 申請人 Requerente : Alibaba Group Holding Limited

地址 Endereço : Fourth Floor, One Capital Place, P. O. Box 847, George Town, Grand Cayman, Cayman Islands

國籍 Nacionalidade : 開曼群島 Caimanesa

活動 Actividade : 商業及工業 comercial e industrial

[511] 類別 Classe : 9

[511] 產品 Produtos : Instrumentos e aparelhos científicos, de pesquisa, navegação, supervisão, fotográficos, cinematográficos, audiovisuais, ópticos, de peso, de medida, de sinalização, de detecção, de teste, de inspecção, de salvamento e de ensino; instrumentos e aparelhos para condução, distribuição, transformação, acumulação, regulação ou controlo da distribuição ou uso de electricidade; instrumentos e aparelhos para gravação, transmissão, reprodução ou processamento de sons, imagens ou dados; conteúdos de média gravados e descarregáveis, e suportes de armazenamento; suportes de gravação digital ou suportes de registo analógico virgens e suporte de armazenamento digitais; suportes de registo magnético, discos acústicos; mecanismos para aparelhos de pré-pagamento; caixas registadoras, máquinas de calcular, equipamento para processamento de dados; dispositivos informáticos periféricos; fatos de mergulho, máscaras de mergulho, tampões de ouvidos para o mergulho, clipes nasais para mergulho e natação, luvas para mergulho, aparelhos de respiração para a natação subaquática; programas de computador; software informático sob a forma de uma aplicação para dispositivos móveis e computadores; software de aplicações para utilização em dispositivos móveis; software para processamento electrónico de pagamentos de e para terceiros; software de autenticação; software fornecido através da Internet; publicações electrónicas on-line (descarregáveis a partir da Internet ou de uma rede informática ou de uma base de dados informática); software de mensagens instantâneas; software de partilha de ficheiros; software de comunicação para a

partilha electrónica de dados, áudio, imagens e gráficos através de redes informáticas, móveis, sem-fios, e de telecomunicações; software para o processamento de imagens, gráficos, áudio, vídeo, e texto; software descarregável para facilitar a transmissão electrónica de informações, dados, documentos, voz, e imagens através da Internet; aplicações informáticas para a difusão de materiais de áudio, materiais de vídeo, vídeos, música e imagens; dispositivos para streaming de suportes digitais; software descarregável para permitir aos utilizadores participarem em reuniões e aulas pela Internet, com acesso a dados, documentos, imagens e software de aplicações através de um navegador da web; software descarregável para aceder, visualizar, e controlar remotamente computadores e redes informáticas; software de computação em nuvem descarregável; software descarregável baseado em computação em nuvem; software de computador; software de computador (incluindo software descarregável a partir da Internet); música digital (descarregável a partir da Internet); jogos, imagens, películas cinematográficas, filmes e música descarregáveis; programas e software informático, electrónico e de videojogos (incluindo software descarregável a partir da Internet); software de jogos de tabuleiro para computador; software de jogos de computador para download; software de jogos de computador gravados; programas de jogos de vídeo para computador; publicações electrónicas descarregáveis sob a forma de revistas, artigos, brochuras, folhetos, fichas técnicas, materiais informativos, manuais de instruções no domínio de negócios comerciais, comércio electrónico, tecnologias de informação, computação em nuvem, telecomunicações, Internet, formação em negócios comerciais e comércio electrónico, gestão de negócios comerciais, vendas, marketing e finanças; semicondutores; circuitos integrados semicondutores, chips de memória semicondutores; controladores de memória semicondutoras; circuitos de memória integrada semicondutoras; chips processadores semicondutores; processadores semicondutores; microcontroladores; unidades (electrónicas) microcontroladores; microcontroladores de baixa tensão; chips [circuitos integrados]; chips de computador; unidades centrais de processamento (CPU); chips de computador RISC--V e unidades centrais de processamento; chips de computador e unidades centrais de processamento com conjuntos de instruções; periféricos informáticos; computadores portáteis (notebooks); computadores portáteis (laptops); computadores portáteis; computadores portáteis; assistentes pessoais digitais; leitores multimédia portáteis; telemóveis; smartphones; câmaras digitais; baterias, carregadores de baterias; estações de trabalho informáticas; servidores informáticos; hardware para ligação a redes informáticas e de telecomunicações; adaptadores, comutadores, dispositivos de encaminhamento e centrais de redes informáticas; modems e cartões e dispositivos de comunicação sem fios e com fios; modems e cartões e dispositivos de comunicação sem fios e com fios; suportes para laptops, sacos para computadores; dispositivos de extinção de fogo; hardware e firmware; sistemas de navegação para automóveis; discos compactos; aparelhos de telecomunicações; esteiras para o rato; conjuntos portáteis para telemóvel, acessórios para telemóveis; sistemas de alarme; câmaras de segurança; unidades móveis de radiodifusão e teledifusão; equipamento de teledifusão; câmaras, câmaras de vídeo; auscultadores; auriculares; altifalantes; dispositivos e equipamento para sistemas de posicionamento global (GPS); monitores de cristais líquidos para equipamento de telecomunicações e electrónico; descodificadores de televisão; aparelhos de controlo remoto; programas de armazenamento de dados; óculos e óculos de sol; painéis de sinalização electrónicos; cartões bancários, de débito, de pagamento, de crédito, telefónicos e de identificação codificados ou magnéticos; caixas automáticos, distribuidores de dinheiro; software de aplicações informáticas descarregáveis; leitores de livros electrónicos; cartuchos de toner (vazios) para impressoras e fotocopiadoras; dispositivos para vigilância de bebés; dispositivos para videovigilâncias de bebés; para-sóis para objectivas; cartões de acesso codificados; óculos 3D; cartões de memória para máquinas de videojogos.

[540] 商標 Marca :

GOOFISH

---

[210] 編號 N.º : N/176235

[220] 申請日 Data de pedido : 2020/12/03

[730] 申請人 Requerente : Alibaba Group Holding Limited
地址 Endereço : Fourth Floor, One Capital Place, P. O. Box 847, George Town, Grand Cayman, Cayman Islands
國籍 Nacionalidade : 開曼群島 Caimanesa
活動 Actividade : 商業及工業 comercial e industrial

[511] 類別 Classe : 35

[511] 服務 Serviços : Publicidade; gestão de negócios comerciais; administração comercial; trabalhos de escritório; serviços de transacções on-line relacionados com lei-

lões electrónicos e prestação de avaliações comerciais em relativo àqueles; serviços de venda a retalho em linha de produtos de consumo; fornecimento de informações de vendas, empresas, publicidade e promoções através de uma rede informática global e através da Internet; apresentação de produtos nos meios de comunicação, para fins de venda a retalho; prestação de um directório de web sites de terceiros para facilitar transacções comerciais; serviços de consultoria empresária relacionados com a exploração de um mercado electrónico para compradores e vendedores de produtos e/ou serviços através de uma rede informática global; leilões através da Internet; assistência empresarial relacionada com a facilitação de transacções comerciais através de redes informáticas locais e globais; estudos de mercado e serviços de consultoria empresarial; serviços de consultadoria empresarial relacionados com a facilitação da realização de negócios através de redes informáticas locais e globais localizando e prestando referências para a entrega de uma ampla variedade de actividades e produtos e serviços de consumo; serviços de administração comercial para o processamento de vendas feitas através da Internet; processamento de dados informáticos; serviços de vendas, negócios comerciais e de informações promocionais; actualização e manutenção de dados em bases de dados informáticas; optimização de motores de busca; optimização de tráfego de websites; gestão de bases de dados; compilação de informação em bases de dados informáticas; serviços de consultadoria empresarial; serviços de consultadoria empresarial na área da tecnologia de eventos na web, conferências, programas de formação, programas de aprendizagem, e seminários; serviços de consultadoria empresarial na área da disponibilização de conhecimento relacionado com a web; serviços de consultadoria na área da colaboração on-line e tecnologias de colaboração (negócio ou comercial); serviços de consultadoria nas áreas de vendas e marketing; serviços de gestão de projectos comerciais; serviços de gestão de projectos comerciais relacionados com o desenvolvimento, preparação, organização, produção, gravação, monitorização e seguimento de eventos na web, conferências, programas de formação, programas de aprendizagem, e seminários; divulgação de informação empresarial de bens e serviços de terceiros através de redes informáticas locais e globais; serviços de consultoria empresarial relacionados com o fornecimento de um web site numa rede informática global através do qual terceiros podem oferecer e procurar bens e serviços, colocar, determinar o estado de potenciais clientes e de encomendas e de concretizá-las, celebrar contratos e desenvolver transacções comerciais; prestação de serviços de encomendas informatizadas on-line; organização, exploração e supervisão de planos de fidelização e incentivo; serviços de publicidade prestados através da internet; produção de publicidade televisiva e radiofónica; venda em hasta pública [leilão]; organização de feiras para fins comerciais; sondagem de opinião; processamento de dados; serviços de agências de publicidade; serviços de publicidade para terceiros; publicidade de bens e serviços de terceiros através de redes informáticas locais e globais; aluguer de espaços publicitários em meios de comunicação; serviços de promoção de marketing; publicação de materiais de publicidade; aluguer de stands de vendas; serviços publicitários através de PPC (pay-per-click); marketing de imóveis disponíveis; disseminação de materiais de publicidade, actualização de materiais de publicidade, compilação de publicidade para uso em páginas web na Internet; aluguer de espaços publicitários; a reunião, para o benefício de terceiros, de uma variedade de produtos, permitindo aos clientes visionar e adquirir comodamente esses produtos a partir de um "website" de produtos generalizados na Internet e num ponto de venda por grosso; a reunião, para o benefício de terceiros, de uma variedade de produtos, permitindo aos clientes visionar e adquirir comodamente esses produtos a partir de um catálogo de produtos generalizados através de encomendas postais ou por meio de telecomunicações; a reunião, para o benefício de terceiros, de uma variedade de produtos, permitindo aos clientes visionar e adquirir comodamente esses produtos a partir de pontos de venda a retalho; venda a retalho e por grosso de semicondutores, circuitos de memória integrada semicondutoras, chips de memória semicondutores, controladores de memória semicondutoras, circuitos integrados de memória semicondutores, chips processadores semicondutores, processadores semicondutores, microcontroladores, unidades (electrónicas) microcontroladores, chips [circuitos integrados], chips de computador, unidades centrais de processamento (CPU), chipes de computador RISC-V (computação de conjunto de instruções reduzida - cinco) e unidades centrais de processamento (CPU), chips de computador e unidades centrais de processamento com conjuntos de instruções, telefones, conjuntos portáteis para telemóvel, acessórios para telemóveis, produtos electrónicos e de telecomunicações, hardware e software, baterias, carregadores de baterias, aparelhos e instrumentos

para o registo, a recepção, a transmissão, e/ou a reprodução de dados, informações, imagens e/ou som, metais preciosos, joalharia, pedras preciosas, produtos de impressão, papelaria, cartões codificados magneticamente e não codificados magneticamente, mobiliário, molduras, utensílios para uso doméstico e para a cozinha, artigos de vidro, porcelana, e terracota, tecidos, vestuário, calçado, chapelaria, rendas e bordados, botões, faixas, alfinetes e agulhas, flores artificiais, carpetes, tapetes, jogos e brinquedos electrónicos, produtos químicos destinados à indústria, à ciência, à fotografia e à agricultura, tintas, vernizes, lacas, produtos de higiene pessoal, sabões, produtos de perfumaria, cosméticos, loções capilares e corporais, óleos essenciais, preparações para limpar e branquear, lubrificantes, combustíveis, velas, preparações farmacêuticas, veterinárias e sanitárias, serralharia e quinquilharia metálica, máquinas e máquinas-ferramentas, cutelaria, lâminas e ferramentas manuais, computadores, máquinas de calcular, aparelhos e instrumentos eléctricos, instrumentos fotográficos, cinematográficos e ópticos, óculos e óculos de sol, aparelhos e instrumentos cirúrgicos e médicos, aparelhos de iluminação, de aquecimento, de produção de vapor, de cozedura, de refrigeração, de secagem, de ventilação, de distribuição de água e instalações sanitárias, veículos, armas de fogo, pirotecnia, objectos em prata, instrumentos de relojoaria e cronométricos, instrumentos de música, revistas, cartões, produtos de papel e de cartão, imagens, máquinas de escrever e artigos de escritório, materiais de embalagem, borrachas e matérias plásticas para uso no fabrico, substâncias para embalar e isolar, couro e imitações do couro produtos nestas matérias, bolsas de mão, bolsas, carteiras, pastas em couro, sacos, bagagem, guarda-chuvas, espelhos, cordas, cordéis, redes, tendas, fios e linhas para uso têxtil, cabides para vestuário, esteiras de mesa, artigos para a costura, coberturas de cama e de mesa, brinquedos e artigos de desporto, alimentos e bebidas, carne, peixe, não vivo, aves domésticas, frutos e legumes em conserva, secos e cozidos, doces [geleias] e coulis de frutas [molhos], ovos, leite e laticínios, óleos e gorduras para a alimentação, preparações de frutos oleaginosos, frutos oleaginosos secos, algas comestíveis (conserva, secos ou cozidos), algas [condimentos], algas frescas, batatas fritas e batatas onduladas, rolinhos de ovo, aveia moída, snacks, confeitaria, temperos, chá com leite (bebida de chá), produtos de frutos secos, frutos enlatados, carne e mariscos enlatados, legumes enlatados, azeite, leite em pó, chá com leite (com predominância de leite), refrigerantes [bebidas], vinho, aguardente de arroz Japonesa (saké) [licor], vinhos de fruta; vinhos espumantes, café, chá, cacau, açúcar, arroz, farinhas, pães e bolos, condimentos, fruta e legumes frescos, cerveja, águas minerais, bebidas de fruta e outras bebidas não alcoólicas, bebidas alcoólicas, produtos florais, tabaco, artigos para fumadores e fósforos; distribuição de material publicitário [folhetos, prospetos, impressos, amostras]; serviços de agências de compra e venda para terceiros; selecção de produtos e aquisição de produtos por conta de indivíduos e empresas; serviços de encomendas para terceiros; serviços retalhistas de grande armazém; serviços de venda a retalho em supermercados; serviços de secretariado; organização de exposições com fins comerciais ou de publicidade; organização de desfiles de moda com fins comerciais; organização de desfiles de moda para fins de promoção; serviços de assistência empresarial relacionados com a compilação e aluguer de listas e correio; investigações em negócios comerciais; serviços de referências comerciais e de colocação de pessoal; serviços de agências de despacho alfandegário (serviços de agências de importação-exportação); serviços de agências de importação-exportação internacionais; serviços de agências para a subscrição de jornais; reprodução de documentos; transcrição de comunicações (incluindo a escrita em papel stencil [papel para mimeógrafo]); aluguer de equipamento de escritório; gestão do relacionamento com clientes; gestão de empresas em relação a comércio electrónico; gestão e administração de empresas de empresas em relação a comércio electrónico; contabilidade; serviços de contabilidade; serviços de resposta telefónica (para assinantes ausentes) ; serviços de resposta telefónica (para terceiros); gestão de pessoal; serviços de beneficência, nomeadamente a administração de negócios relacionados com a organização e a realização de projectos de programas de voluntariado e de serviços comunitários; administração comercial do licenciamento de produtos e serviços para terceiros; serviços de consultadoria em matéria de gestão corporativa; serviços de intermediação comercial; gestão de negócios comerciais para prestadores de serviços em regime de freelance; negociação e conclusão de transações comerciais para terceiros; serviços de gestão de projectos comerciais para projectos de construção; fornecimento de informações de negócios; fornecimento de informação estatística empresarial; fornecimento de informações em matéria de contactos comerciais; fornecimento de informações comerciais através de um website; serviços de consultadoria, informação e

assessoria em relação aos serviços acima mencionados; tudo incluído na Classe 35.

[540] 商標 Marca :

GOOFISH

---

[210] 編號 N.º : N/176236

[220] 申請日 Data de pedido : 2020/12/03

[730] 申請人 Requerente : Alibaba Group Holding Limited

地址 Endereço : Fourth Floor, One Capital Place, P. O. Box 847, George Town, Grand Cayman, Cayman Islands

國籍 Nacionalidade : 開曼群島 Caimanesa

活動 Actividade : 商業及工業 comercial e industrial

[511] 類別 Classe : 38

[511] 服務 Serviços : Serviços de telecomunicações; serviços de telecomunicações, nomeadamente serviços de transmissão e recepção de dados via redes de telecomunicações; fornecimento de serviços de teleconferência multimédia, de videoconferência e de reuniões em linha na Web que permitem visualizar, partilhar, editar e discutir entre participantes de modo simultâneo e assíncrono, documentos, dados e imagens através de um navegador Web; fornecimento aos clientes de acesso a relatórios em linha sobre o desempenho, a eficiência, e o estado de aplicações, teleconferências, videoconferências e reuniões na Web; fornecimento de acesso remoto seguro aos utilizadores através da Internet a redes informáticas privadas; prestação de informações nas áreas de transmissão segura de dados e informações; serviços de consultadoria nas áreas de serviços de transmissão segura de dados e de informações; prestação de serviços de colaboração em linha (serviços de telecomunicações) que permitem aos utilizadores aceder a aplicações, plataformas, documentos, dados, listas de tarefas, e fóruns de discussão partilhados entre si; serviços de difusão na Internet, fornecimento de acesso a uma base de dados de informações online relacionadas com uma plataforma baseada na Web para apresentação de reclamações; fornecimento de acesso de telecomunicações e ligações a bases de dados de computadores e à Internet; serviços de comunicação electrónicos; serviços de telecomunicações interactivos; telecomunicações de informação (páginas Web), programas e dados de computador; fornecimento de ligações de telecomunicações à Internet ou a bases de dados; fornecimento de acesso de telecomunicações a facilidades e estruturas da "web" a nível mundial; comunicação por terminais de computador; comunicação por redes de fibra óptica; transmissão de mensagens, informações, dados, documentos e imagens auxiliada por computador; transmissão de fax; envio de mensagens; serviços de radiomensagem; aluguer de modems; serviços de comunicação de dados por meios electrónicos; aluguer de equipamento de telecomunicações; serviços de envio, recepção e reenvio de mensagens electrónicas; fornecimento de serviços de telecomunicações para a recolha, transmissão e entrega de dados por meios electrónicos; intercâmbio electrónico de voz, dados, áudio, vídeo, texto e gráficos acessíveis através de redes informáticas e de telecomunicações; serviços de mensagens instantâneas; serviços de comunicação através de telemóveis; fornecimento de serviços de telecomunicações para a recolha, transmissão e entrega de mensagens de correio, de informação de imagens fixas e/ou imagens animadas, tal como caracteres, mensagens, música e imagens, telegramas, informação e dados por meios mecânicos, electrónicos, telefone, telex, cabo, computador e satélite; transmissão, difusão e recepção de áudio, vídeo, imagens fixas e animadas e dados tanto em formato comprimido ou descomprimido e tanto em tempo real ou tempo diferido; serviços electrónicos de transmissão de mensagens, de conferência e de transmissão de ordens; serviços de videoconferência; comunicação por painéis de afixação electrónicos que permitem aos utilizadores executar uma conversa interactiva em tempo real entre um terminal de computador e painéis de afixação electrónicos contendo informação de imagens fixas e imagens animadas e informação de voz tal como caracteres; fornecimento de painéis de afixação electrónicos e painéis de afixação de mensagens para transmissão de mensagens; fornecimento de fóruns de discussão; streaming de material áudio na internet; streaming de material vídeo na internet; serviços de teledifusão; serviços de transmissão televisiva "pay-per-view"; serviços de difusão de vídeos, difusão e transmissão de programas de rádio e de televisão; difusão de música; transmissão de música, filmes, programas interactivos, vídeos, jogos de computador electrónicos; transmissão de informação relacionada com compras "on-line" e serviços de venda a retalho em geral; serviços de transmissão de "video-on-demand"; serviços de agência de notícias; fornecimento de acesso a uma base de dados de computador na rede mundial de computadores para procurar e recolher informações, dados, "websites" e meios disponíveis em redes de computadores; fornecimento de acesso ao utilizador a uma base de dados de computadores contendo pu-

blicações electrónicas, painéis de afixação, bases de dados e informação acessível via computador; operação de "chat rooms" (serviços de "chat room"); acesso de utilizadores múltiplos a redes de informação mundiais de computadores para a transferência e disseminação de uma vasta quantidade de informação; fornecimento de acesso a um "website" numa rede mundial de computadores através da qual terceiros podem oferecer produtos e serviços, colocar e efectuar encomendas, efectuar contractos e transaccionar negócios; fornecimento de acesso a um "website" interactivo numa rede mundial de computadores para terceiros colocarem informações, responderem a pedidos e colocarem e efectuarem encomendas para produtos, serviços e oportunidades de negócios; serviços de comunicação, nomeadamente, serviços de mensagens digitais numéricas e de texto; transmissão de informação por comunicações de dados para auxiliar em tomadas de decisões; transmissão de informação por sistemas de comunicação de vídeo; serviços de conferência na "web"; serviços de comunicação electrónica para estabelecer "chat rooms" virtuais via mensagens de texto; fornecimento de painéis de afixação electrónicos para a colocação e transmissão de mensagens entre utilizadores de computadores referentes a produtos, serviços e informações e oportunidades de negócios; fornecimento de um painel de afixação interactivo em linha para a colocação, promoção, venda e revenda de itens via uma rede global de computadores; fornecimento de serviços de correio electrónico e reenvio de correio electrónico; comunicação de áudio e de vídeo via computadores e redes de computadores, e via uma rede de comunicações mundial; fornecimento de acesso a computadores e aluguer de tempo de acesso a painéis de afixação e bases de dados interactivas em linha; fornecimento de acesso a painéis de afixação electrónicos para a colocação e transmissão de mensagens entre utilizadores de computadores referentes a produtos, serviços e oportunidades de negócios; fornecimento de acesso a calendários, livros de endereços e agenda electrónica, através de redes de computadores locais e mundiais; fornecimento de acesso e recursos para videoconferência e/ou conferência telefónica à distância; fornecimento de ligações informáticas a sítios "web" de terceiros para facilitar o comércio electrónico e transacções no mundo real; serviços de consultadoria, informação e aconselhamento relacionados com todos os serviços atrás referidos; transmissão, difusão e fluxo de áudio e vídeo através de computadores, redes de computador e redes globais de comunicação; difusão de dados; serviços de difusão de vídeo, áudio e televisão; provisão de difusão de dados a terceiros, nomeadamente, providenciamento a terceiros do acesso a dados remotos armazenados e software informático; tudo incluído na classe 38.

[540] 商標 Marca :

GOOFISH

---

[210] 編號 N.º : N/176237

[220] 申請日 Data de pedido : 2020/12/03

[730] 申請人 Requerente : Alibaba Group Holding Limited

地址 Endereço : Fourth Floor, One Capital Place, P. O. Box 847, George Town, Grand Cayman, Cayman Islands

國籍 Nacionalidade : 開曼群島 Caimanesa

活動 Actividade : 商業及工業 comercial e industrial

[511] 類別 Classe : 42

[511] 服務 Serviços : Serviços científicos e tecnológicos e pesquisa e desenvolvimento relacionados com os mesmos; serviços de análise e pesquisas industriais; concepção e desenvolvimento de hardware e software; computação em nuvem; serviços de fornecimento de alojamento em nuvem; prestação de utilização temporária de software não-descarregável em nuvem e software de computação em nuvem; fornecimento de sistemas informáticos virtuais e ambientes informáticos virtuais através de computação em nuvem; software como serviço [SaaS]; serviços informáticos relacionados com a transmissão de informação, dados, documentos, e imagens através da Internet; serviços informáticos relacionados com a provisão de um acesso em linha a base de dados interactivas apresentando programação de filmes, pré-visualizações, trailers, actividades desportivas, concertos, notícias sobre celebridades e entretenimento e outras informações relacionadas; provedor de serviços de aplicação [ASP], nomeadamente, alojamento de aplicações de software informático de terceiros; provedor de serviços de aplicação [ASP] para a prestação de software na área de conferências, áudio conferências, mensagens electrónicas, colaboração em documentos, videoconferências, e processamento de voz e chamadas à base da web; fornecimento de software em linha não descarregável para facilitar a interoperabilidade de várias aplicações de software; fornecimento de um website apresentando tecnologia que permita os usuários a partilharem informações e aconselhamento; serviços informáticos, nomeadamente, criação de uma comunidade on-line

onde utilizadores registados podem participar em discussões, recolher reacções dos seus pares, constituir comunidades virtuais, participar em serviços de redes sociais, e partilhar documentos; provisão online de software informático não descarregável e aplicações informáticas para a difusão de materiais de áudio, materiais de vídeo, vídeos, música e imagens; serviços informáticos relacionados com a criação de índices de informação, sites e recursos em redes informáticas; disponibilização de motores de pesquisa na internet; alojamento de aplicações de software para a procura e recuperação de informação de bases de dados e redes informáticas; serviços informáticos relacionados com o fornecimento de serviços de ligação directa entre utilizadores de computadores para troca de dados; pesquisa e desenvolvimento relacionado com semicondutores, circuitos integrados semicondutores, chips de memória semicondutores, controladores de memória semicondutoras, circuitos integrados de memória semicondutores, chips processadores semicondutores, processadores semicondutores, microcontroladores, unidades (electrónicas) microcontroladores, microcontroladores de baixa tensão, chips [circuitos integrados], chips de computador, unidades centrais de processamento (CPU), chips de computador RISC-V e unidades centrais de processamento, chips de computador e unidades centrais de processamento com conjuntos de instruções; concepção de computadores, computadores portáteis ("notebooks"), computadores portáteis ("laptops"), computadores portáteis e computadores de mão; concepção de assistentes pessoais digitais (PDA) e de leitores multimédia portáteis; concepção de telemóveis e smartphones; concepção de câmaras digitais; serviços de computadores; serviços informáticos relacionados com a procura personalizável em bases de dados informáticas e websites; programação de computadores; serviços de integração de sistemas informáticos; análise informática; programação de computadores para a defesa contra vírus; serviços de software de sistemas de computador; design de software; design de sistemas de computador; concepção e desenvolvimento de páginas Web; alojamento de websites; alojamento de aplicações; consultoria em software; codificação e descodificação de sinais informáticos e electrónicos; conversão de dados ou documentos de suporte físico para formato eletrónico; serviços informáticos relacionados com a certificação de transacções comerciais e a preparação de relatórios em relação sobre as mesmas; serviços de informações sobre computadores e redes informáticas; fornecimento de programas de gestão de riscos de segurança informática; serviços de informação, conhecimento, e testes em matéria de segurança informática; serviços de garantia de qualidade; serviços de segurança para controlo de acesso a computadores (serviços de segurança de computador), redes electrónicas e bases de dados; segurança da transmissão de dados e de transacções através de redes informáticas; consultadoria na área de segurança de dados; consultadoria tecnológica em relação a segurança de telecomunicações; serviços de segurança de redes de comunicação informatizada; fornecimento de informações nas áreas da Internet, world wide web e segurança de redes informáticas de comunicações; serviços de consultadoria na área da Internet, rede informática mundial e segurança de redes de comunicação informatizadas, serviços de segurança informática; serviços de autenticação para segurança informática; serviços informáticos relacionados com a autenticação online de assinaturas electrónicas; backup externo de dados; armazenamento electrónico de dados; informações sobre tecnologia e programação informáticas através de um website; aluguer de software de entretenimento; serviços de cartografia; serviços de assistência técnica (consultadoria técnica) relacionados com software e aplicações de computador on-line, por correio electrónico e por telefone; assessoria em tecnologia informática prestada a utilizadores da Internet através de uma linha directa de apoio; prestação de informações técnicas a pedido explícito de utilizadores finais por meio telefónico ou de uma rede informática mundial; estudos de projectos técnicos; serviços de teste e de avaliação de produtos; serviços de arquitectura e design; design de interiores de edifícios, escritórios e apartamentos; serviços de consultadoria, informação e assessoria em relação aos serviços acima mencionados; tudo incluído na Classe 42.

[540] 商標 Marca :

GOOFISH

---

[210] 編號 N.º : N/176238

[220] 申請日 Data de pedido : 2020/12/03

[730] 申請人 Requerente : Alibaba Group Holding Limited
地址 Endereço : Fourth Floor, One Capital Place, P. O. Box 847, George Town, Grand Cayman, Cayman Islands
國籍 Nacionalidade : 開曼群島 Caimanesa
活動 Actividade : 商業及工業 comercial e industrial

[511] 類別 Classe : 9

[511] 產品 Produtos : Instrumentos e aparelhos científicos, de pesquisa, navegação, supervisão, fotográficos, cinematográficos, audiovisuais, ópticos, de peso, de medida, de sinalização, de detecção, de teste, de inspecção, de salvamento e de ensino; instrumentos e aparelhos para condução, distribuição, transformação, acumulação, regulação ou controlo da distribuição ou uso de electricidade; instrumentos e aparelhos para gravação, transmissão, reprodução ou processamento de sons, imagens ou dados; conteúdos de média gravados e descarregáveis, e suportes de armazenamento; suportes de gravação digital ou suportes de registo analógico virgens e suporte de armazenamento digitais; suportes de registo magnético, discos acústicos; mecanismos para aparelhos de pré-pagamento; caixas registadoras, máquinas de calcular, equipamento para processamento de dados; dispositivos informáticos periféricos; fatos de mergulho, máscaras de mergulho, tampões de ouvidos para o mergulho, clipes nasais para mergulho e natação, luvas para mergulho, aparelhos de respiração para a natação subaquática; programas de computador; software informático sob a forma de uma aplicação para dispositivos móveis e computadores; software de aplicações para utilização em dispositivos móveis; software para processamento electrónico de pagamentos de e para terceiros; software de autenticação; software fornecido através da Internet; publicações electrónicas on-line (descarregáveis a partir da Internet ou de uma rede informática ou de uma base de dados informática); software de mensagens instantâneas; software de partilha de ficheiros; software de comunicação para a partilha electrónica de dados, áudio, imagens e gráficos através de redes informáticas, móveis, sem-fios, e de telecomunicações; software para o processamento de imagens, gráficos, áudio, vídeo, e texto; software descarregável para facilitar a transmissão electrónica de informações, dados, documentos, voz, e imagens através da Internet; aplicações informáticas para a difusão de materiais de áudio, materiais de vídeo, vídeos, música e imagens; dispositivos para streaming de suportes digitais; software descarregável para permitir aos utilizadores participarem em reuniões e aulas pela Internet, com acesso a dados, documentos, imagens e software de aplicações através de um navegador da web; software descarregável para aceder, visualizar, e controlar remotamente computadores e redes informáticas; software de computação em nuvem descarregável; software descarregável baseado em computação em nuvem; software de computador; software de computador (incluindo software descarregável a partir da Internet); música digital (descarregável a partir da Internet); jogos, imagens, películas cinematográficas, filmes e música descarregáveis; programas e software informático, electrónico e de videojogos (incluindo software descarregável a partir da Internet); software de jogos de tabuleiro para computador; software de jogos de computador para download; software de jogos de computador gravados; programas de jogos de vídeo para computador; publicações electrónicas descarregáveis sob a forma de revistas, artigos, brochuras, folhetos, fichas técnicas, materiais informativos, manuais de instruções no domínio de negócios comerciais, comércio electrónico, tecnologias de informação, computação em nuvem, telecomunicações, Internet, formação em negócios comerciais e comércio electrónico, gestão de negócios comerciais, vendas, marketing e finanças; semicondutores; circuitos integrados semicondutores, chips de memória semicondutores; controladores de memória semicondutoras; circuitos de memória integrada semicondutoras; chips processadores semicondutores; processadores semicondutores; microcontroladores; unidades (electrónicas) microcontroladores; microcontroladores de baixa tensão; chips [circuitos integrados]; chips de computador; unidades centrais de processamento (CPU); chips de computador RISC-V e unidades centrais de processamento; chips de computador e unidades centrais de processamento com conjuntos de instruções; periféricos informáticos; computadores portáteis (notebooks); computadores portáteis (laptops); computadores portáteis; computadores portáteis; assistentes pessoais digitais; leitores multimédia portáteis; telemóveis; smartphones; câmaras digitais; baterias, carregadores de baterias; estações de trabalho informáticas; servidores informáticos; hardware para ligação a redes informáticas e de telecomunicações; adaptadores, comutadores, dispositivos de encaminhamento e centrais de redes informáticas; modems e cartões e dispositivos de comunicação sem fios e com fios; modems e cartões e dispositivos de comunicação sem fios e com fios; suportes para laptops, sacos para computadores; dispositivos de extinção de fogo; hardware e firmware; sistemas de navegação para automóveis; discos compactos; aparelhos de telecomunicações; esteiras para o rato; conjuntos portáteis para telemóvel, acessórios para telemóveis; sistemas de alarme; câmaras de segurança; unidades móveis de radiodifusão e teledifusão; equipamento de teledifusão; câmaras, câmaras de vídeo; auscultadores; auriculares; altifalantes; dispositivos e equipamento para sistemas de posicionamento global (GPS); monitores

de cristais líquidos para equipamento de telecomunicações e electrónico; descodificadores de televisão; aparelhos de controlo remoto; programas de armazenamento de dados; óculos e óculos de sol; painéis de sinalização electrónicos; cartões bancários, de débito, de pagamento, de crédito, telefónicos e de identificação codificados ou magnéticos; caixas automáticos, distribuidores de dinheiro; software de aplicações informáticas descarregáveis; leitores de livros electrónicos; cartuchos de toner (vazios) para impressoras e fotocopiadoras; dispositivos para vigilância de bebés; dispositivos para videovigilâncias de bebés; para-sóis para objectivas; cartões de acesso codificados; óculos 3D; cartões de memória para máquinas de videojogos.

[540] 商標 Marca :

1688

---

[210] 編號 N.º : N/176239

[220] 申請日 Data de pedido : 2020/12/03

[730] 申請人 Requerente : Alibaba Group Holding Limited

地址 Endereço : Fourth Floor, One Capital Place, P. O. Box 847, George Town, Grand Cayman, Cayman Islands

國籍 Nacionalidade : 開曼群島 Caimanesa

活動 Actividade : 商業及工業 comercial e industrial

[511] 類別 Classe : 35

[511] 服務 Serviços : Publicidade; gestão de negócios comerciais; administração comercial; trabalhos de escritório; serviços de transacções on-line relacionados com leilões electrónicos e prestação de avaliações comerciais em relativo àqueles; serviços de venda a retalho em linha de produtos de consumo; fornecimento de informações de vendas, empresas, publicidade e promoções através de uma rede informática global e através da Internet; apresentação de produtos nos meios de comunicação, para fins de venda a retalho; prestação de um directório de web sites de terceiros para facilitar transacções comerciais; serviços de consultoria empresária relacionados com a exploração de um mercado electrónico para compradores e vendedores de produtos e/ou serviços através de uma rede informática global; leilões através da Internet; assistência empresarial relacionada com a facilitação de transacções comerciais através de redes informáticas locais e globais; estudos de mercado e serviços de consultoria empresarial; serviços de consultadoria empresarial relacionados com a facilitação da realização de negócios através de redes informáticas locais e globais localizando e prestando referências para a entrega de uma ampla variedade de actividades e produtos e serviços de consumo; serviços de administração comercial para o processamento de vendas feitas através da Internet; processamento de dados informáticos; serviços de vendas, negócios comerciais e de informações promocionais; actualização e manutenção de dados em bases de dados informáticas; optimização de motores de busca; optimização de tráfego de websites; gestão de bases de dados; compilação de informação em bases de dados informáticas; serviços de consultadoria empresarial; serviços de consultadoria empresarial na área da tecnologia de eventos na web, conferências, programas de formação, programas de aprendizagem, e seminários; serviços de consultadoria empresarial na área da disponibilização de conhecimento relacionado com a web; serviços de consultadoria na área da colaboração on-line e tecnologias de colaboração (negócio ou comercial); serviços de consultadoria nas áreas de vendas e marketing; serviços de gestão de projectos comerciais; serviços de gestão de projectos comerciais relacionados com o desenvolvimento, preparação, organização, produção, gravação, monitorização e seguimento de eventos na web, conferências, programas de formação, programas de aprendizagem, e seminários; divulgação de informação empresarial de bens e serviços de terceiros através de redes informáticas locais e globais; serviços de consultoria empresarial relacionados com o fornecimento de um web site numa rede informática global através do qual terceiros podem oferecer e procurar bens e serviços, colocar, determinar o estado de potenciais clientes e de encomendas e de concretizá-las, celebrar contratos e desenvolver transacções comerciais; prestação de serviços de encomendas informatizadas on-line; organização, exploração e supervisão de planos de fidelização e incentivo; serviços de publicidade prestados através da internet; produção de publicidade televisiva e radiofónica; venda em hasta pública [leilão]; organização de feiras para fins comerciais; sondagem de opinião; processamento de dados; serviços de agências de publicidade; serviços de publicidade para terceiros; publicidade de bens e serviços de terceiros através de redes informáticas locais e globais; aluguer de espaços publicitários em meios de comunicação; serviços de promoção de marketing; publicação de materiais de publicidade; aluguer de stands de vendas; serviços publicitários através de PPC (pay-per-click); marketing de imóveis disponíveis; disseminação de materiais de publicidade, actualiza-

ção de materiais de publicidade, compilação de publicidade para uso em páginas web na Internet; aluguer de espaços publicitários; a reunião, para o benefício de terceiros, de uma variedade de produtos, permitindo aos clientes visionar e adquirir comodamente esses produtos a partir de um "website" de produtos generalizados na Internet e num ponto de venda por grosso; a reunião, para o benefício de terceiros, de uma variedade de produtos, permitindo aos clientes visionar e adquirir comodamente esses produtos a partir de um catálogo de produtos generalizados através de encomendas postais ou por meio de telecomunicações; a reunião, para o benefício de terceiros, de uma variedade de produtos, permitindo aos clientes visionar e adquirir comodamente esses produtos a partir de pontos de venda a retalho; venda a retalho e por grosso de semicondutores, circuitos de memória integrada semicondutoras, chips de memória semicondutores, controladores de memória semicondutoras, circuitos integrados de memória semicondutores, chips processadores semicondutores, processadores semicondutores, microcontroladores, unidades (electrónicas) microcontroladores, chips [circuitos integrados], chips de computador, unidades centrais de processamento (CPU), chipes de computador RISC-V (computação de conjunto de instruções reduzida - cinco) e unidades centrais de processamento (CPU), chips de computador e unidades centrais de processamento com conjuntos de instruções, telefones, conjuntos portáteis para telemóvel, acessórios para telemóveis, produtos electrónicos e de telecomunicações, hardware e software, baterias, carregadores de baterias, aparelhos e instrumentos para o registo, a recepção, a transmissão, e/ou a reprodução de dados, informações, imagens e/ou som, metais preciosos, joalharia, pedras preciosas, produtos de impressão, papelaria, cartões codificados magneticamente e não codificados magneticamente, mobiliário, molduras, utensílios para uso doméstico e para a cozinha, artigos de vidro, porcelana, e terracota, tecidos, vestuário, calçado, chapelaria, rendas e bordados, botões, faixas, alfinetes e agulhas, flores artificiais, carpetes, tapetes, jogos e brinquedos electrónicos, produtos químicos destinados à indústria, à ciência, à fotografia e à agricultura, tintas, vernizes, lacas, produtos de higiene pessoal, sabões, produtos de perfumaria, cosméticos, loções capilares e corporais, óleos essenciais, preparações para limpar e branquear, lubrificantes, combustíveis, velas, preparações farmacêuticas, veterinárias e sanitárias, serralharia e quinquilharia metálica, máquinas e máquinas-ferramentas, cutelaria, lâminas e ferramentas manuais, computadores, máquinas de calcular, aparelhos e instrumentos eléctricos, instrumentos fotográficos, cinematográficos e ópticos, óculos e óculos de sol, aparelhos e instrumentos cirúrgicos e médicos, aparelhos de iluminação, de aquecimento, de produção de vapor, de cozedura, de refrigeração, de secagem, de ventilação, de distribuição de água e instalações sanitárias, veículos, armas de fogo, pirotecnia, objectos em prata, instrumentos de relojoaria e cronométricos, instrumentos de música, revistas, cartões, produtos de papel e de cartão, imagens, máquinas de escrever e artigos de escritório, materiais de embalagem, borrachas e matérias plásticas para uso no fabrico, substâncias para embalar e isolar, couro e imitações do couro produtos nestas matérias, bolsas de mão, bolsas, carteiras, pastas em couro, sacos, bagagem, guarda-chuvas, espelhos, cordas, cordéis, redes, tendas, fios e linhas para uso têxtil, cabides para vestuário, esteiras de mesa, artigos para a costura, coberturas de cama e de mesa, brinquedos e artigos de desporto, alimentos e bebidas, carne, peixe, não vivo, aves domésticas, frutos e legumes em conserva, secos e cozidos, doces [geleias] e coulis de frutas [molhos], ovos, leite e laticínios, óleos e gorduras para a alimentação, preparações de frutos oleaginosos, frutos oleaginosos secos, algas comestíveis (conserva, secos ou cozidos), algas [condimentos], algas frescas, batatas fritas e batatas onduladas, rolinhos de ovo, aveia moída, snacks, confeitaria, temperos, chá com leite (bebida de chá), produtos de frutos secos, frutos enlatados, carne e mariscos enlatados, legumes enlatados, azeite, leite em pó, chá com leite (com predominância de leite), refrigerantes [bebidas], vinho, aguardente de arroz Japonesa (saké) [licor], vinhos de fruta; vinhos espumantes, café, chá, cacau, açúcar, arroz, farinhas, pães e bolos, condimentos, fruta e legumes frescos, cerveja, águas minerais, bebidas de fruta e outras bebidas não alcoólicas, bebidas alcoólicas, produtos florais, tabaco, artigos para fumadores e fósforos; distribuição de material publicitário [folhetos, prospetos, impressos, amostras]; serviços de agências de compra e venda para terceiros; selecção de produtos e aquisição de produtos por conta de indivíduos e empresas; serviços de encomendas para terceiros; serviços retalhistas de grande armazém; serviços de venda a retalho em supermercados; serviços de secretariado; organização de exposições com fins comerciais ou de publicidade; organização de desfiles de moda com fins comerciais; organização de desfiles de moda para fins de promoção; serviços de assistência empresarial relacionados com a compilação

e aluguer de listas e correio; investigações em negócios comerciais; serviços de referências comerciais e de colocação de pessoal; serviços de agências de despacho alfandegário (serviços de agências de importação-exportação); serviços de agências de importação-exportação internacionais; serviços de agências para a subscrição de jornais; reprodução de documentos; transcrição de comunicações (incluindo a escrita em papel stencil [papel para mimeógrafo]); aluguer de equipamento de escritório; gestão do relacionamento com clientes; gestão de empresas em relação a comércio electrónico; gestão e administração de empresas de empresas em relação a comércio electrónico; contabilidade; serviços de contabilidade; serviços de resposta telefónica (para assinantes ausentes) ; serviços de resposta telefónica (para terceiros); gestão de pessoal; serviços de beneficência, nomeadamente a administração de negócios relacionados com a organização e a realização de projectos de programas de voluntariado e de serviços comunitários; administração comercial do licenciamento de produtos e serviços para terceiros; serviços de consultadoria em matéria de gestão corporativa; serviços de intermediação comercial; gestão de negócios comerciais para prestadores de serviços em regime de freelance; negociação e conclusão de transações comerciais para terceiros; serviços de gestão de projectos comerciais para projectos de construção; fornecimento de informações de negócios; fornecimento de informação estatística empresarial; fornecimento de informações em matéria de contactos comerciais; fornecimento de informações comerciais através de um website; serviços de consultadoria, informação e assessoria em relação aos serviços acima mencionados; tudo incluído na Classe 35.

[540] 商標 Marca :

1688

---

[210] 編號 N.º : N/176240

[220] 申請日 Data de pedido : 2020/12/03

[730] 申請人 Requerente : Alibaba Group Holding Limited

地址 Endereço : Fourth Floor, One Capital Place, P. O. Box 847, George Town, Grand Cayman, Cayman Islands

國籍 Nacionalidade : 開曼群島 Caimanesa

活動 Actividade : 商業及工業 comercial e industrial

[511] 類別 Classe : 38

[511] 服務 Serviços : Serviços de telecomunicações; serviços de telecomunicações, nomeadamente serviços de transmissão e recepção de dados via redes de telecomunicações; fornecimento de serviços de teleconferência multimédia, de videoconferência e de reuniões em linha na Web que permitem visualizar, partilhar, editar e discutir entre participantes de modo simultâneo e assíncrono, documentos, dados e imagens através de um navegador Web; fornecimento aos clientes de acesso a relatórios em linha sobre o desempenho, a eficiência, e o estado de aplicações, teleconferências, videoconferências e reuniões na Web; fornecimento de acesso remoto seguro aos utilizadores através da Internet a redes informáticas privadas; prestação de informações nas áreas de transmissão segura de dados e informações; serviços de consultadoria nas áreas de serviços de transmissão segura de dados e de informações; prestação de serviços de colaboração em linha (serviços de telecomunicações) que permitem aos utilizadores aceder a aplicações, plataformas, documentos, dados, listas de tarefas, e fóruns de discussão partilhados entre si; serviços de difusão na Internet, fornecimento de acesso a uma base de dados de informações online relacionadas com uma plataforma baseada na Web para apresentação de reclamações; fornecimento de acesso de telecomunicações e ligações a bases de dados de computadores e à Internet; serviços de comunicação electrónicos; serviços de telecomunicações interactivos; telecomunicações de informação (páginas Web), programas e dados de computador; fornecimento de ligações de telecomunicações à Internet ou a bases de dados; fornecimento de acesso de telecomunicações a facilidades e estruturas da "web" a nível mundial; comunicação por terminais de computador; comunicação por redes de fibra óptica; transmissão de mensagens, informações, dados, documentos e imagens auxiliada por computador; transmissão de fax; envio de mensagens; serviços de radiomensagem; aluguer de modems; serviços de comunicação de dados por meios electrónicos; aluguer de equipamento de telecomunicações; serviços de envio, recepção e reenvio de mensagens electrónicas; fornecimento de serviços de telecomunicações para a recolha, transmissão e entrega de dados por meios electrónicos; intercâmbio electrónico de voz, dados, áudio, vídeo, texto e gráficos acessíveis através de redes informáticas e de telecomunicações; serviços de mensagens instantâneas; serviços de comunicação através de telemóveis; fornecimento de serviços de telecomunicações para a recolha, transmissão e entrega de mensagens de correio, de

informação de imagens fixas e/ou imagens animadas, tal como caracteres, mensagens, música e imagens, telegramas, informação e dados por meios mecânicos, electrónicos, telefone, telex, cabo, computador e satélite; transmissão, difusão e recepção de áudio, vídeo, imagens fixas e animadas e dados tanto em formato comprimido ou descomprimido e tanto em tempo real ou tempo diferido; serviços electrónicos de transmissão de mensagens, de conferência e de transmissão de ordens; serviços de videoconferência; comunicação por painéis de afixação electrónicos que permitem aos utilizadores executar uma conversa interactiva em tempo real entre um terminal de computador e painéis de afixação electrónicos contendo informação de imagens fixas e imagens animadas e informação de voz tal como caracteres; fornecimento de painéis de afixação electrónicos e painéis de afixação de mensagens para transmissão de mensagens; fornecimento de fóruns de discussão; streaming de material áudio na internet; streaming de material vídeo na internet; serviços de teledifusão; serviços de transmissão televisiva "pay-per--view"; serviços de difusão de vídeos, difusão e transmissão de programas de rádio e de televisão; difusão de música; transmissão de música, filmes, programas interactivos, vídeos, jogos de computador electrónicos; transmissão de informação relacionada com compras "on-line" e serviços de venda a retalho em geral; serviços de transmissão de "video-on-demand"; serviços de agência de notícias; fornecimento de acesso a uma base de dados de computador na rede mundial de computadores para procurar e recolher informações, dados, "websites" e meios disponíveis em redes de computadores; fornecimento de acesso ao utilizador a uma base de dados de computadores contendo publicações electrónicas, painéis de afixação, bases de dados e informação acessível via computador; operação de "chat rooms" (serviços de "chat room"); acesso de utilizadores múltiplos a redes de informação mundiais de computadores para a transferência e disseminação de uma vasta quantidade de informação; fornecimento de acesso a um "website" numa rede mundial de computadores através da qual terceiros podem oferecer produtos e serviços, colocar e efectuar encomendas, efectuar contractos e transaccionar negócios; fornecimento de acesso a um "website" interactivo numa rede mundial de computadores para terceiros colocarem informações, responderem a pedidos e colocarem e efectuarem encomendas para produtos, serviços e oportunidades de negócios; serviços de comunicação, nomeadamente, serviços de mensagens digitais numéricas e de texto; transmissão de informação por comunicações de dados para auxiliar em tomadas de decisões; transmissão de informação por sistemas de comunicação de vídeo; serviços de conferência na "web"; serviços de comunicação electrónica para estabelecer "chat rooms" virtuais via mensagens de texto; fornecimento de painéis de afixação electrónicos para a colocação e transmissão de mensagens entre utilizadores de computadores referentes a produtos, serviços e informações e oportunidades de negócios; fornecimento de um painel de afixação interactivo em linha para a colocação, promoção, venda e revenda de itens via uma rede global de computadores; fornecimento de serviços de correio electrónico e reenvio de correio electrónico; comunicação de áudio e de vídeo via computadores e redes de computadores, e via uma rede de comunicações mundial; fornecimento de acesso a computadores e aluguer de tempo de acesso a painéis de afixação e bases de dados interactivas em linha; fornecimento de acesso a painéis de afixação electrónicos para a colocação e transmissão de mensagens entre utilizadores de computadores referentes a produtos, serviços e oportunidades de negócios; fornecimento de acesso a calendários, livros de endereços e agenda electrónica, através de redes de computadores locais e mundiais; fornecimento de acesso e recursos para videoconferência e/ou conferência telefónica à distância; fornecimento de ligações informáticas a sítios "web" de terceiros para facilitar o comércio electrónico e transacções no mundo real; serviços de consultadoria, informação e aconselhamento relacionados com todos os serviços atrás referidos; transmissão, difusão e fluxo de áudio e vídeo através de computadores, redes de computador e redes globais de comunicação; difusão de dados; serviços de difusão de vídeo, áudio e televisão; provisão de difusão de dados a terceiros, nomeadamente, providenciamento a terceiros do acesso a dados remotos armazenados e software informático; tudo incluído na classe 38.

[540] 商標 Marca :

1688

---

[210] 編號 N.º : N/176241

[220] 申請日 Data de pedido : 2020/12/03

[730] 申請人 Requerente : Alibaba Group Holding Limited

地址 Endereço : Fourth Floor, One Capital Place, P. O. Box 847, George Town, Grand Cayman, Cayman Islands

國籍 Nacionalidade : 開曼群島 Caimanesa

活動 Actividade : 商業及工業 comercial e industrial

[511] 類別 Classe : 42

[511] 服務 Serviços : Serviços científicos e tecnológicos e pesquisa e desenvolvimento relacionados com os mesmos; serviços de análise e pesquisas industriais; concepção e desenvolvimento de hardware e software; computação em nuvem; serviços de fornecimento de alojamento em nuvem; prestação de utilização temporária de software não-descarregável em nuvem e software de computação em nuvem; fornecimento de sistemas informáticos virtuais e ambientes informáticos virtuais através de computação em nuvem; software como serviço [SaaS]; serviços informáticos relacionados com a transmissão de informação, dados, documentos, e imagens através da Internet; serviços informáticos relacionados com a provisão de um acesso em linha a base de dados interactivas apresentando programação de filmes, pré-visualizações, trailers, actividades desportivas, concertos, notícias sobre celebridades e entretenimento e outras informações relacionadas; provedor de serviços de aplicação [ASP], nomeadamente, alojamento de aplicações de software informático de terceiros; provedor de serviços de aplicação [ASP] para a prestação de software na área de conferências, áudio conferências, mensagens electrónicas, colaboração em documentos, videoconferências, e processamento de voz e chamadas à base da web; fornecimento de software em linha não descarregável para facilitar a interoperabilidade de várias aplicações de software; fornecimento de um website apresentando tecnologia que permita os usuários a partilharem informações e aconselhamento; serviços informáticos, nomeadamente, criação de uma comunidade on-line onde utilizadores registados podem participar em discussões, recolher reacções dos seus pares, constituir comunidades virtuais, participar em serviços de redes sociais, e partilhar documentos; provisão online de software informático não descarregável e aplicações informáticas para a difusão de materiais de áudio, materiais de vídeo, vídeos, música e imagens; serviços informáticos relacionados com a criação de índices de informação, sites e recursos em redes informáticas; disponibilização de motores de pesquisa na internet; alojamento de aplicações de software para a procura e recuperação de informação de bases de dados e redes informáticas; serviços informáticos relacionados com o fornecimento de serviços de ligação directa entre utilizadores de computadores para troca de dados; pesquisa e desenvolvimento relacionado com semicondutores, circuitos integrados semicondutores, chips de memória semicondutores, controladores de memória semicondutoras, circuitos integrados de memória semicondutores, chips processadores semicondutores, processadores semicondutores, microcontroladores, unidades (electrónicas) microcontroladores, microcontroladores de baixa tensão, chips [circuitos integrados], chips de computador, unidades centrais de processamento (CPU), chips de computador RISC-V e unidades centrais de processamento, chips de computador e unidades centrais de processamento com conjuntos de instruções; concepção de computadores, computadores portáteis ("notebooks"), computadores portáteis ("laptops"), computadores portáteis e computadores de mão; concepção de assistentes pessoais digitais (PDA) e de leitores multimédia portáteis; concepção de telemóveis e smartphones; concepção de câmaras digitais; serviços de computadores; serviços informáticos relacionados com a procura personalizável em bases de dados informáticas e websites; programação de computadores; serviços de integração de sistemas informáticos; análise informática; programação de computadores para a defesa contra vírus; serviços de software de sistemas de computador; design de software; design de sistemas de computador; concepção e desenvolvimento de páginas Web; alojamento de websites; alojamento de aplicações; consultoria em software; codificação e descodificação de sinais informáticos e electrónicos; conversão de dados ou documentos de suporte físico para formato eletrónico; serviços informáticos relacionados com a certificação de transacções comerciais e a preparação de relatórios em relação sobre as mesmas; serviços de informações sobre computadores e redes informáticas; fornecimento de programas de gestão de riscos de segurança informática; serviços de informação, conhecimento, e testes em matéria de segurança informática; serviços de garantia de qualidade; serviços de segurança para controlo de acesso a computadores (serviços de segurança de computador), redes electrónicas e bases de dados; segurança da transmissão de dados e de transacções através de redes informáticas; consultadoria na área de segurança de dados; consultadoria tecnológica em relação a segurança de telecomunicações; serviços de segurança de redes de comunicação informatizada; fornecimento de informações nas áreas da Internet, world wide web e segurança de redes informáticas de comunicações;

serviços de consultadoria na área da Internet, rede informática mundial e segurança de redes de comunicação informatizadas, serviços de segurança informática; serviços de autenticação para segurança informática; serviços informáticos relacionados com a autenticação online de assinaturas electrónicas; backup externo de dados; armazenamento electrónico de dados; informações sobre tecnologia e programação informáticas através de um website; aluguer de software de entretenimento; serviços de cartografia; serviços de assistência técnica (consultadoria técnica) relacionados com software e aplicações de computador on-line, por correio electrónico e por telefone; assessoria em tecnologia informática prestada a utilizadores da Internet através de uma linha directa de apoio; prestação de informações técnicas a pedido explícito de utilizadores finais por meio telefónico ou de uma rede informática mundial; estudos de projectos técnicos; serviços de teste e de avaliação de produtos; serviços de arquitectura e design; design de interiores de edifícios, escritórios e apartamentos; serviços de consultadoria, informação e assessoria em relação aos serviços acima mencionados; tudo incluído na Classe 42.

[540] 商標 Marca :

1688

---

[210] 編號 N.º : N/176242

[220] 申請日 Data de pedido : 2020/12/03

[730] 申請人 Requerente : GROUPEMENT FONCIER AGRICOLE DU CHATEAU GRAND PUY LACOSTE

地址 Endereço : Chateau Grand Puy Lacoste, 33250 Pauillac, France

國籍 Nacionalidade : 法國 Francesa

活動 Actividade : 商業及工業 comercial e industrial

[511] 類別 Classe : 33

[511] 產品 Produtos : 葡萄酒，含酒精的飲料（啤酒除外）。

[540] 商標 Marca :

GRAND PUY LACOSTE

---

[210] 編號 N.º : N/176243

[220] 申請日 Data de pedido : 2020/12/03

[730] 申請人 Requerente : GROUPEMENT FONCIER AGRICOLE DU CHATEAU GRAND PUY LACOSTE

地址 Endereço : Chateau Grand Puy Lacoste, 33250 Pauillac, France

國籍 Nacionalidade : 法國 Francesa

活動 Actividade : 商業及工業 comercial e industrial

[511] 類別 Classe : 33

[511] 產品 Produtos : 葡萄酒，含酒精的飲料（啤酒除外）。

[540] 商標 Marca :

LACOSTE BORIE

---

[210] 編號 N.º : N/176244

[220] 申請日 Data de pedido : 2020/12/03

[730] 申請人 Requerente : 陳琬之

CHAN UN CHI LINDA

地址 Endereço : Rua Alm Costa Cabral No.11 Edf. Iao Fai 1/H, Macau

國籍 Nacionalidade : 中國 Chinesa

活動 Actividade : 商業及工業 comercial e industrial

[511] 類別 Classe : 16

[511] 產品 Produtos : 海報、書籍、印刷品、印刷出版物、小冊子（手冊）、紙或紙板製廣告牌、文件夾、公文套、信封（文具）、表格（印刷好的）。

[540] 商標 Marca :

---

[210] 編號 N.º : N/176245

[220] 申請日 Data de pedido : 2020/12/03

[730] 申請人 Requerente : 陳琬之

CHAN UN CHI LINDA

地址 Endereço : Rua Alm Costa Cabral No.11 Edf. Iao Fai 1/H, Macau

國籍 Nacionalidade : 中國 Chinesa

活動 Actividade : 商業及工業 comercial e industrial

[511] 類別 Classe : 41

[511] 服務 Serviços : 培訓教學、教學、教育。

[540] 商標 Marca :

---

[210] 編號 N.º : N/176246

[220] 申請日 Data de pedido : 2020/12/03

[730] 申請人 Requerente : 陳琬之

CHAN UN CHI LINDA
地址 Endereço : Rua Alm Costa Cabral No.11 Edf. Iao Fai 1/H, Macau
國籍 Nacionalidade : 中國 Chinesa
活動 Actividade : 商業及工業 comercial e industrial

[730] 申請人 Requerente : 施蓮娜
DE ASSIS MADALENA FÁTIMA
地址 Endereço : Rua Alm Costa Cabral No.11 Edf. Iao Fai 1/H, Macau
國籍 Nacionalidade : 中國 Chinesa
活動 Actividade : 商業及工業 comercial e industrial

[511] 類別 Classe : 16

[511] 產品 Produtos : 海報、書籍、印刷品、印刷出版物、小冊子（手冊）、紙或紙板製廣告牌、文件夾、公文套、信封（文具）、表格（印刷好的）。

[540] 商標 Marca :

---

[210] 編號 N.º : N/176247

[220] 申請日 Data de pedido : 2020/12/03

[730] 申請人 Requerente : 陳琬之
CHAN UN CHI LINDA
地址 Endereço : Rua Alm Costa Cabral No.11 Edf. Iao Fai 1/H, Macau
國籍 Nacionalidade : 中國 Chinesa
活動 Actividade : 商業及工業 comercial e industrial

[730] 申請人 Requerente : 施蓮娜
DE ASSIS MADALENA FÁTIMA
地址 Endereço : Rua Alm Costa Cabral No.11 Edf. Iao Fai 1/H, Macau
國籍 Nacionalidade : 中國 Chinesa
活動 Actividade : 商業及工業 comercial e industrial

[511] 類別 Classe : 41

[511] 服務 Serviços : 培訓教學、教學、教育。

[540] 商標 Marca :

---

[210] 編號 N.º : N/176248

[220] 申請日 Data de pedido : 2020/12/03

[730] 申請人 Requerente : 美克投資集團有限公司
Markor Investment Group Co., Ltd
地址 Endereço : 中國新疆維吾爾自治區烏魯木齊高新區（新市區）北京南路506號
NO. 506, South Beijing Road, High-tech Zone(New urban area), Urumqi, Xinjiang, China
國籍 Nacionalidade : 中國 Chinesa
活動 Actividade : 商業及工業 comercial e industrial

[511] 類別 Classe : 20

[511] 產品 Produtos : 傢俱；存儲和運輸用非金屬容器；墊枕；畫框；鏡子（玻璃鏡）；草編織物（草席除外）；木、蠟、石膏或塑料藝術品；窗用室內遮簾（傢俱）；食品用塑料裝飾品；傢俱用非金屬附件。

[540] 商標 Marca :

Markor Light
美克·美家

---

[210] 編號 N.º : N/176249

[220] 申請日 Data de pedido : 2020/12/03

[730] 申請人 Requerente : 美克投資集團有限公司
Markor Investment Group Co., Ltd
地址 Endereço : 中國新疆維吾爾自治區烏魯木齊高新區（新市區）北京南路506號
NO. 506, South Beijing Road, High-tech Zone(New urban area), Urumqi, Xinjiang, China
國籍 Nacionalidade : 中國 Chinesa
活動 Actividade : 商業及工業 comercial e industrial

[511] 類別 Classe : 20

[511] 產品 Produtos : 傢俱；存儲和運輸用非金屬容器；墊枕；畫框；鏡子（玻璃鏡）；草編織物（草席除外）；木、蠟、石膏或塑料藝術品；窗用室內遮簾（傢俱）；食品用塑料裝飾品；傢俱用非金屬附件。

[540] 商標 Marca :

美克洞學館
MARKOR C.A.V.E.

---

[210] 編號 N.º : N/176250

[220] 申請日 Data de pedido : 2020/12/03

[730] 申請人 Requerente : 美克投資集團有限公司
Markor Investment Group Co., Ltd
地址 Endereço : 中國新疆維吾爾自治區烏魯木齊高新區（新市區）北京南路506號
NO. 506, South Beijing Road, High-tech Zone(New urban area), Urumqi, Xinjiang, China
國籍 Nacionalidade : 中國 Chinesa
活動 Actividade : 商業及工業 comercial e industrial

[511] 類別 Classe : 35

[511] 服務 Serviços : 貨物展出；商業管理輔助；替他人推銷；人事管理諮詢；特許經營的商業管理；文秘；商業審計；銷售展示架出租；尋找贊助；藥用、獸醫用、衛生用製劑和醫療用品的零售服務。

[540] 商標 Marca :

美克洞學館
MARKOR C.A.V.E.

---

[210] 編號 N.º : N/176251
[220] 申請日 Data de pedido : 2020/12/03
[730] 申請人 Requerente : 美克投資集團有限公司
Markor Investment Group Co., Ltd
地址 Endereço : 中國新疆維吾爾自治區烏魯木齊高新區（新市區）北京南路506號
NO. 506, South Beijing Road, High-tech Zone(New urban area), Urumqi, Xinjiang, China
國籍 Nacionalidade : 中國 Chinesa
活動 Actividade : 商業及工業 comercial e industrial
[511] 類別 Classe : 41
[511] 服務 Serviços : 培訓；安排和組織會議（或展覽）；出借書籍的圖書館；提供在線電子出版物（非下載）；導遊服務；廣播和電視節目製作；俱樂部服務（娛樂或教育）；提供博物館設施（表演、展覽）；藝術品出租；為藝術家提供模特服務。
[540] 商標 Marca :

美克洞學館
MARKOR C.A.V.E.

---

[210] 編號 N.º : N/176252
[220] 申請日 Data de pedido : 2020/12/03
[730] 申請人 Requerente : 美克國際家居用品股份有限公司
Markor International Home Furnishings Co., Ltd
地址 Endereço : 中國新疆維吾爾自治區烏魯木齊經濟技術開發區西流湖南路181號
NO.181, Xiliuhu South Road, Economical and Technical Development Zone, Urumqi Xinjiang, China
國籍 Nacionalidade : 中國 Chinesa
活動 Actividade : 商業及工業 comercial e industrial
[511] 類別 Classe : 20
[511] 產品 Produtos : 傢俱；存儲和運輸用非金屬容器；墊枕；畫框；鏡子（玻璃鏡）；草編織物（草席除外）；木、蠟、石膏或塑料藝術品；窗用室內遮簾（傢俱）；食品用塑料裝飾品；傢俱用非金屬附件。
[540] 商標 Marca :

Rehome

---

[210] 編號 N.º : N/176253
[220] 申請日 Data de pedido : 2020/12/03
[730] 申請人 Requerente : 美克國際家居用品股份有限公司
Markor International Home Furnishings Co., Ltd
地址 Endereço : 中國新疆維吾爾自治區烏魯木齊經濟技術開發區西流湖南路181號
NO.181, Xiliuhu South Road, Economical and Technical Development Zone, Urumqi Xinjiang, China
國籍 Nacionalidade : 中國 Chinesa
活動 Actividade : 商業及工業 comercial e industrial
[511] 類別 Classe : 21
[511] 產品 Produtos : 家用器皿；廚房用具；玻璃瓶（容器）；家庭用陶瓷製品；瓷、陶瓷、陶土、赤陶或玻璃製藝術品；花瓶；盥洗室器具；燭臺；熏香爐；梳；刷子；製刷原料；牙刷；牙籤盒；梳妝盒；隔熱容器；手動清潔器具；水晶（玻璃製品）；室內水族池；捕蟲器。
[540] 商標 Marca :

Rehome

---

[210] 編號 N.º : N/176254
[220] 申請日 Data de pedido : 2020/12/03
[730] 申請人 Requerente : 美克國際家居用品股份有限公司
Markor International Home Furnishings Co., Ltd
地址 Endereço : 中國新疆維吾爾自治區烏魯木齊經濟技術開發區西流湖南路181號
NO.181, Xiliuhu South Road, Economical and Technical Development Zone, Urumqi Xinjiang, China
國籍 Nacionalidade : 中國 Chinesa
活動 Actividade : 商業及工業 comercial e industrial
[511] 類別 Classe : 24
[511] 產品 Produtos : 織物；塑料材料（織物代用品）；紡織品製壁掛；氈；紡織品毛巾；床單和枕套；家庭日用紡織品；傢俱遮蓋物；紡織品製餐具墊；紡織品製或塑料製簾；紡織品製馬桶蓋罩；紡織品製或塑料製旗。
[540] 商標 Marca :

Rehome

---

[210] 編號 N.º : N/176255
[220] 申請日 Data de pedido : 2020/12/03
[730] 申請人 Requerente : 美克國際家居用品股份有限公司
Markor International Home Furnishings Co., Ltd
地址 Endereço : 中國新疆維吾爾自治區烏魯木齊經濟技術開發區西流湖南路181號
NO.181, Xiliuhu South Road, Economical and Technical Development Zone, Urumqi Xinjiang, China
國籍 Nacionalidade : 中國 Chinesa
活動 Actividade : 商業及工業 comercial e industrial
[511] 類別 Classe : 35

[511] 服務 Serviços：貨物展出；商業管理輔助；替他人推銷；人事管理諮詢；特許經營的商業管理；文秘；商業審計；銷售展示架出租；尋找贊助；為零售目的在通信媒體上展示商品。

[540] 商標 Marca：

Rehome

---

[210] 編號 N.º : N/176256

[220] 申請日 Data de pedido : 2020/12/03

[730] 申請人 Requerente : 美克國際家居用品股份有限公司
Markor International Home Furnishings Co., Ltd
地址 Endereço : 中國新疆維吾爾自治區烏魯木齊經濟技術開發區西流湖南路181號
NO.181, Xiliuhu South Road, Economical and Technical Development Zone, Urumqi Xinjiang, China
國籍 Nacionalidade : 中國 Chinesa
活動 Actividade : 商業及工業 comercial e industrial

[511] 類別 Classe : 42

[511] 服務 Serviços：替他人研究和開發新產品；質量控制；測量；化學服務；工業品外觀設計；建設項目的開發；室內設計；服裝設計；計算機軟件設計；藝術品鑒定；平面美術設計。

[540] 商標 Marca：

Rehome

---

[210] 編號 N.º : N/176257

[220] 申請日 Data de pedido : 2020/12/03

[730] 申請人 Requerente : 美克國際家居用品股份有限公司
Markor International Home Furnishings Co., Ltd
地址 Endereço : 中國新疆維吾爾自治區烏魯木齊經濟技術開發區西流湖南路181號
NO.181, Xiliuhu South Road, Economical and Technical Development Zone, Urumqi Xinjiang, China
國籍 Nacionalidade : 中國 Chinesa
活動 Actividade : 商業及工業 comercial e industrial

[511] 類別 Classe : 20

[511] 產品 Produtos：傢俱；存儲和運輸用非金屬容器；墊枕；畫框；鏡子（玻璃鏡）；草編織物（草席除外）；木、蠟、石膏或塑料藝術品；窗用室內遮簾（傢俱）；食品用塑料裝飾品；傢俱用非金屬附件。

[540] 商標 Marca：

---

[210] 編號 N.º : N/176258

[220] 申請日 Data de pedido : 2020/12/03

[730] 申請人 Requerente : 美克國際家居用品股份有限公司
Markor International Home Furnishings Co., Ltd
地址 Endereço : 中國新疆維吾爾自治區烏魯木齊經濟技術開發區西流湖南路181號
NO.181, Xiliuhu South Road, Economical and Technical Development Zone, Urumqi Xinjiang, China
國籍 Nacionalidade : 中國 Chinesa
活動 Actividade : 商業及工業 comercial e industrial

[511] 類別 Classe : 35

[511] 服務 Serviços：貨物展出；商業管理輔助；替他人推銷；人事管理諮詢；特許經營的商業管理；文秘；商業審計；銷售展示架出租；尋找贊助；為零售目的在通信媒體上展示商品。

[540] 商標 Marca：

---

[210] 編號 N.º : N/176259

[220] 申請日 Data de pedido : 2020/12/03

[730] 申請人 Requerente : 美克國際家居用品股份有限公司
Markor International Home Furnishings Co., Ltd
地址 Endereço : 中國新疆維吾爾自治區烏魯木齊經濟技術開發區西流湖南路181號
NO.181, Xiliuhu South Road, Economical and Technical Development Zone, Urumqi Xinjiang, China
國籍 Nacionalidade : 中國 Chinesa
活動 Actividade : 商業及工業 comercial e industrial

[511] 類別 Classe : 42

[511] 服務 Serviços：替他人研究和開發新產品；質量控制；測量；化學服務；工業品外觀設計；建設項目的開發；室內設計；服裝設計；計算機軟件設計；藝術品鑒定；平面美術設計。

[540] 商標 Marca：

---

[210] 編號 N.º : N/176260

[220] 申請日 Data de pedido : 2020/12/03

[730] 申請人 Requerente : 深圳市如吻服飾科技有限公司
Shenzhen Kissy Clothing Technology Co., Ltd.
地址 Endereço : 中國廣東省深圳市寶安區新安街道海旺社區N12區新湖路99號壹方中心北區三期A塔906-910
906-910, Tower A, Phase III, North District, Yifang Center, No. 99, Xinhu Road, N12 District, Haiwang

Community, Xin'an Street, Baoan District, Shenzhen, Guangdong, China
國籍 Nacionalidade : 中國 Chinesa
活動 Actividade : 商業及工業 comercial e industrial
[511] 類別 Classe : 3
[511] 產品 Produtos : 潔膚乳液；清潔製劑；防曬劑；皮膚增白霜；化妝品；牙膏；香；美容面膜；拋光製劑；空氣芳香劑。
[540] 商標 Marca :

---

[210] 編號 N.º : N/176261
[220] 申請日 Data de pedido : 2020/12/03
[730] 申請人 Requerente : 深圳市如吻服飾科技有限公司
Shenzhen Kissy Clothing Technology Co., Ltd.
地址 Endereço : 中國廣東省深圳市寶安區新安街道海旺社區N12區新湖路99號壹方中心北區三期A塔906-910
906-910, Tower A, Phase III, North District, Yifang Center, No. 99, Xinhu Road, N12 District, Haiwang Community, Xin'an Street, Baoan District, Shenzhen, Guangdong, China
國籍 Nacionalidade : 中國 Chinesa
活動 Actividade : 商業及工業 comercial e industrial
[511] 類別 Classe : 14
[511] 產品 Produtos : 未加工或半加工貴重金屬；首飾盒；首飾包；珠寶首飾；鐘；手錶；電子萬年臺曆；獎章；首飾配件；表袋（套）。
[540] 商標 Marca :

---

[210] 編號 N.º : N/176262
[220] 申請日 Data de pedido : 2020/12/03
[730] 申請人 Requerente : 深圳市如吻服飾科技有限公司
Shenzhen Kissy Clothing Technology Co., Ltd.
地址 Endereço : 中國廣東省深圳市寶安區新安街道海旺社區N12區新湖路99號壹方中心北區三期A塔906-910
906-910, Tower A, Phase III, North District, Yifang Center, No. 99, Xinhu Road, N12 District, Haiwang Community, Xin'an Street, Baoan District, Shenzhen, Guangdong, China
國籍 Nacionalidade : 中國 Chinesa
活動 Actividade : 商業及工業 comercial e industrial
[511] 類別 Classe : 18
[511] 產品 Produtos : 半加工或未加工皮革；背包；傢俱用皮裝飾；兒童牽引帶；傘；手杖；動物用口套；書包；行李箱；錢包（錢夾）。
[540] 商標 Marca :

---

[210] 編號 N.º : N/176263
[220] 申請日 Data de pedido : 2020/12/03
[730] 申請人 Requerente : 深圳市如吻服飾科技有限公司
Shenzhen Kissy Clothing Technology Co., Ltd.
地址 Endereço : 中國廣東省深圳市寶安區新安街道海旺社區N12區新湖路99號壹方中心北區三期A塔906-910
906-910, Tower A, Phase III, North District, Yifang Center, No. 99, Xinhu Road, N12 District, Haiwang Community, Xin'an Street, Baoan District, Shenzhen, Guangdong, China
國籍 Nacionalidade : 中國 Chinesa
活動 Actividade : 商業及工業 comercial e industrial
[511] 類別 Classe : 24
[511] 產品 Produtos : 無紡布；家庭日用紡織品；桌布（非紙製）；哈達；浴用織品（服裝除外）；紡織品製或塑料製旗幟；門簾；布；紡織品製壁掛；氈。
[540] 商標 Marca :

---

[210] 編號 N.º : N/176264
[220] 申請日 Data de pedido : 2020/12/03
[730] 申請人 Requerente : 深圳市如吻服飾科技有限公司
Shenzhen Kissy Clothing Technology Co., Ltd.
地址 Endereço : 中國廣東省深圳市寶安區新安街道海旺社區N12區新湖路99號壹方中心北區三期A塔906-910
906-910, Tower A, Phase III, North District, Yifang Center, No. 99, Xinhu Road, N12 District, Haiwang Community, Xin'an Street, Baoan District, Shenzhen, Guangdong, China
國籍 Nacionalidade : 中國 Chinesa
活動 Actividade : 商業及工業 comercial e industrial
[511] 類別 Classe : 25
[511] 產品 Produtos : 內衣；襯衫；服裝；嬰兒全套衣；鞋（腳上的穿著物）；帽子；襪；圍巾；腰帶；婚紗。
[540] 商標 Marca :

[210] 編號 N.º : N/176265
[220] 申請日 Data de pedido : 2020/12/03
[730] 申請人 Requerente : 深圳市如吻服飾科技有限公司
Shenzhen Kissy Clothing Technology Co., Ltd.
地址 Endereço : 中國廣東省深圳市寶安區新安街道海旺社區N12區新湖路99號壹方中心北區三期A塔906-910
906-910, Tower A, Phase III, North District, Yifang Center, No. 99, Xinhu Road, N12 District, Haiwang Community, Xin'an Street, Baoan District, Shenzhen, Guangdong, China
國籍 Nacionalidade : 中國 Chinesa
活動 Actividade : 商業及工業 comercial e industrial
[511] 類別 Classe : 35
[511] 服務 Serviços : 廣告；計算機網絡上的在線廣告；為零售目的在通訊媒體上展示商品；特許經營的商業管理；進出口代理；替他人推銷；為商品和服務的買賣雙方提供在線市場；人事管理諮詢；計算機數據庫信息系統化；銷售展示架出租。
[540] 商標 Marca :

如吻

---

[210] 編號 N.º : N/176266
[220] 申請日 Data de pedido : 2020/12/03
[730] 申請人 Requerente : 梁婉兒
LEONG UN I
地址 Endereço : 澳門氹仔花園街30號海洋花園紫荊苑11樓K座
國籍 Nacionalidade : 中國 Chinesa
活動 Actividade : 商業及工業 comercial e industrial
[511] 類別 Classe : 35
[511] 服務 Serviços : 人參、鹿茸、海味、中藥、乾貨、冷凍食品、乾製海產、冷凍海產、花旗參、燕窩、蟲草、雜貨、日用品、包裝食品及海產、包裝煲湯材料、保健品、健康食品之實體店及互聯網上之銷售及批發。
[540] 商標 Marca :

友記

---

[210] 編號 N.º : N/176267
[220] 申請日 Data de pedido : 2020/12/03
[730] 申請人 Requerente : Johnson & Johnson
地址 Endereço : One Johnson & Johnson Plaza, New Brunswick, New Jersey, 08933 E.U.A
國籍 Nacionalidade : 美國 Americana
活動 Actividade : 商業及工業 comercial e industrial
[511] 類別 Classe : 5
[511] 產品 Produtos : Produtos farmacêuticas para uso humano.
[540] 商標 Marca :

HALDOL

---

[210] 編號 N.º : N/176268
[220] 申請日 Data de pedido : 2020/12/03
[730] 申請人 Requerente : 北京微步在線科技有限公司
地址 Endereço : 北京市海澱區蘇州街49-3盈智大厦3層
國籍 Nacionalidade : 中國 Chinesa
活動 Actividade : 商業及工業 comercial e industrial
[511] 類別 Classe : 9
[511] 產品 Produtos : 已錄製的計算機程序；電子出版物（可下載）；數據處理設備；可下載的計算機遊戲軟件；可下載的手機應用軟件；計算機存儲裝置；計算機；計算機軟件（已錄製）；可下載的計算機程序；可下載的計算機應用軟件。
[540] 商標 Marca :

ThreatBook

---

[210] 編號 N.º : N/176269
[220] 申請日 Data de pedido : 2020/12/03
[730] 申請人 Requerente : 北京微步在線科技有限公司
地址 Endereço : 北京市海澱區蘇州街49-3盈智大厦3層
國籍 Nacionalidade : 中國 Chinesa
活動 Actividade : 商業及工業 comercial e industrial
[511] 類別 Classe : 42
[511] 服務 Serviços : 計算機程序和數據的數據轉換（非有形轉換）；遠程數據備份；計算機技術諮詢；計算機軟件更新；計算機軟件安裝；計算機硬件設計和開發諮詢；計算機軟件維護；電子數據存儲；恢復計算機數據；計算機病毒的防護服務；提供互聯網搜索引擎；軟件即服務（SaaS）；通過網站提供計算機技術和編程信息；雲計算；計算機系統遠程監控。
[540] 商標 Marca :

ThreatBook

---

[210] 編號 N.º : N/176270
[220] 申請日 Data de pedido : 2020/12/03
[730] 申請人 Requerente : 北京微步在線科技有限公司
地址 Endereço : 北京市海澱區蘇州街49-3盈智大厦3層
國籍 Nacionalidade : 中國 Chinesa

活動 Actividade : 商業及工業 comercial e industrial

[511] 類別 Classe : 9

[511] 產品 Produtos : 已錄製的計算機程序；電子出版物（可下載）；數據處理設備；可下載的計算機遊戲軟件；可下載的手機應用軟件；計算機存儲裝置；計算機；計算機軟件（已錄製）；可下載的計算機程序；可下載的計算機應用軟件。

[540] 商標 Marca :

微步在线

---

[210] 編號 N.º : N/176271

[220] 申請日 Data de pedido : 2020/12/03

[730] 申請人 Requerente : 北京微步在線科技有限公司

地址 Endereço : 北京市海澱區蘇州街49-3盈智大廈3層

國籍 Nacionalidade : 中國 Chinesa

活動 Actividade : 商業及工業 comercial e industrial

[511] 類別 Classe : 42

[511] 服務 Serviços : 計算機程序和數據的數據轉換（非有形轉換）；遠程數據備份；計算機技術諮詢；計算機軟件更新；計算機軟件安裝；計算機硬件設計和開發諮詢；計算機軟件維護；電子數據存儲；恢復計算機數據；計算機病毒的防護服務；提供互聯網搜索引擎；軟件即服務（SaaS）；通過網站提供計算機技術和編程信息；雲計算；計算機系統遠程監控。

[540] 商標 Marca :

微步在线

---

[210] 編號 N.º : N/176275

[220] 申請日 Data de pedido : 2020/12/03

[730] 申請人 Requerente : Islestarr Holdings Limited

地址 Endereço : Unit 5, 50 Brook Green, Hammersmith, London W6 7BJ, United Kingdom

國籍 Nacionalidade : 英國 Inglesa

活動 Actividade : 商業及工業 comercial e industrial

[511] 類別 Classe : 3

[511] 產品 Produtos : 化妝品；皮膚護理製劑；粉餅；唇膏；唇彩；化妝粉和粉底；保濕乳液；美容護理製劑；身體護理製劑；個人用香精油；卸妝製劑和產品；面部、手和身體用乳液、霜和調節劑；美容面膜；砂布；研磨紙；研磨材料；假髮黏貼劑；化妝用黏合劑；剃鬚後用液；化妝用杏仁乳；杏仁油；杏仁肥皂；化妝用蘆薈製劑；明礬石（收斂劑）；琥珀香水；防汗皂；防汗劑（化妝品）；芳香劑（香精油）；化妝用收斂劑；非醫用香膏；非醫用浴鹽；洗澡用化妝製劑；鬍鬚染料；香檸檬油；化妝用漂白劑（脫色劑）；口氣清新噴霧；口氣清新片；香皂；杉木香精油；香檬香精油；潔膚乳液；梳妝用顏料；去色劑；家庭洗衣用亮色化學品；成套化妝品；減肥用化妝品；動物用化妝品；化妝用棉籤；化妝棉；化妝用雪花膏；皮膚增白霜；牙用漂白凝膠；除臭皂；個人或動物用除臭劑；脫毛劑；脫毛製劑；個人清潔或祛味用下體注洗液；乾洗式洗髮劑；化妝染料；古龍水；金剛砂；醚類香精；香精油；花精（香料）；眉毛化妝品；眉筆；假睫毛黏膠；睫毛用化妝製劑；假睫毛；假髮黏合劑；假指甲；花香料原料；汗足皂；化妝用油脂；染髮劑；潤髮乳；噴髮膠；毛髮捲曲劑；化妝用過氧化氫；香；紫羅酮（香料）；茉莉油；漂白水；化妝用礦脂；祭祀用香；薰衣草油；薰衣草水；檸檬香精油；化妝洗液；浸化妝水的薄紙；化妝劑；化妝品清洗劑；睫毛膏；非醫用按摩凝膠；梳妝用洗面乳；薄荷油（芳香油）；香料用薄荷；麝香（香料）；鬍鬚用蠟；指甲彩繪貼片；指甲護劑；指甲油；燙髮中和劑；化妝用油；製香料香水用油；梳妝用油；化妝筆；香料；香水；假牙用拋光劑；化妝用潤髮脂；化妝粉；浮石；玫瑰油；香波；修面劑；剃鬚皂；護膚用化妝劑；肥皂；防曬劑；曬黑製劑（化妝品）；梳妝用滑石粉；萜烯烴（香精油）；淡香水；梳妝用品；化妝用裝飾變色劑；除指甲油製劑；燙髮劑；除汗毛用蠟。

[540] 商標 Marca :

MAGIC AWAY

---

[210] 編號 N.º : N/176276

[220] 申請日 Data de pedido : 2020/12/03

[730] 申請人 Requerente : Islestarr Holdings Limited

地址 Endereço : Unit 5, 50 Brook Green, Hammersmith, London W6 7BJ, United Kingdom

國籍 Nacionalidade : 英國 Inglesa

活動 Actividade : 商業及工業 comercial e industrial

[511] 類別 Classe : 3

[511] 產品 Produtos : 化妝品；皮膚護理製劑；粉餅；唇膏；唇彩；化妝粉和粉底；保濕乳液；美容護理製劑；身體護理製劑；個人用香精油；卸妝製劑和產品；面部、手和身體用乳液、霜和調節劑；美容面膜；砂布；研磨紙；研磨材料；假髮黏貼劑；化妝用黏合劑；剃鬚後用液；化妝用杏仁乳；杏仁油；杏仁肥皂；化妝用蘆薈製劑；明礬石（收斂劑）；琥珀香水；防汗皂；防汗劑（化妝品）；芳香劑（香精油）；化妝用收斂劑；非醫用香膏；非醫用浴鹽；洗澡用化妝製劑；鬍鬚染料；香檸檬油；化妝用漂白劑（脫色劑）；口氣清新噴霧；口氣清新片；香皂；杉木香精油；香檬香精油；潔膚乳液；梳妝用顏料；去色劑；家庭洗衣用亮色化學品；成套化妝品；減肥用化妝品；動物用化妝品；化妝用棉籤；化妝棉；化妝用雪花膏；皮膚增白霜；牙用漂白凝膠；除臭皂；個人或動物用除臭劑；脫毛劑；脫毛製劑；個人清潔或祛味用下體注洗液；乾洗式洗髮劑；化妝染料；古龍水；金剛砂；醚類香精；香精油；花精（香料）；眉毛化妝品；眉筆；假睫毛黏膠；睫毛用化妝製劑；

假睫毛；假髮黏合劑；假指甲；花香料原料；汗足皂；化妝用油脂；染髮劑；潤髮乳；噴髮膠；毛髮捲曲劑；化妝用過氧化氫；香；紫羅酮（香料）；茉莉油；漂白水；化妝用礦脂；祭祀用香；薰衣草油；薰衣草水；檸檬香精油；化妝洗液；浸化妝水的薄紙；化妝劑；化妝品清洗劑；睫毛膏；非醫用按摩凝膠；梳妝用洗面乳；薄荷油（芳香油）；香料用薄荷；麝香（香料）；鬍鬚用蠟；指甲彩繪貼片；指甲護劑；指甲油；燙髮中和劑；化妝用油；製香料香水用油；梳妝用油；化妝筆；香料；香水；假牙用拋光劑；化妝用潤髮脂；化妝粉；浮石；玫瑰油；香波；修面劑；剃鬚皂；護膚用化妝劑；肥皂；防曬劑；曬黑製劑（化妝品）；梳妝用滑石粉；萜烯烴（香精油）；淡香水；梳妝用品；化妝用裝飾變色劑；除指甲油製劑；燙髮劑；除汗毛用蠟。

[540] 商標 Marca :

COLLAGEN LIP BATH

---

[210] 編號 N.º : N/176277

[220] 申請日 Data de pedido : 2020/12/03

[730] 申請人 Requerente : Islestarr Holdings Limited
地址 Endereço : Unit 5, 50 Brook Green, Hammersmith, London W6 7BJ, United Kingdom
國籍 Nacionalidade : 英國 Inglesa
活動 Actividade : 商業及工業 comercial e industrial

[511] 類別 Classe : 3

[511] 產品 Produtos : 化妝品；皮膚護理製劑；粉餅；唇膏；唇彩；化妝粉和粉底；保濕乳液；美容護理製劑；身體護理製劑；個人用香精油；卸妝製劑和產品；面部、手和身體用乳液、霜和調節劑；美容面膜；砂布；研磨紙；研磨材料；假髮黏貼劑；化妝用黏合劑；剃鬚後用液；化妝用杏仁乳；杏仁油；杏仁肥皂；化妝用蘆薈製劑；明礬石（收斂劑）；琥珀香水；防汗皂；防汗劑（化妝品）；芳香劑（香精油）；化妝用收斂劑；非醫用香膏；非醫用浴鹽；洗澡用化妝製劑；鬍鬚染料；香檸檬油；化妝用漂白劑（脫色劑）；口氣清新噴霧；口氣清新片；香皂；杉木香精油；香檬香精油；潔膚乳液；梳妝用顏料；去色劑；家庭洗衣用亮色化學品；成套化妝品；減肥用化妝品；動物用化妝品；化妝用棉籤；化妝棉；化妝用雪花膏；皮膚增白霜；牙用漂白凝膠；除臭皂；個人或動物用除臭劑；脫毛劑；脫毛製劑；個人清潔或祛味用下體注洗液；乾洗式洗髮劑；化妝染料；古龍水；金剛砂；醚類香精；香精油；花精（香料）；眉毛化妝品；眉筆；假睫毛黏膠；睫毛用化妝製劑；假睫毛；假髮黏合劑；假指甲；花香料原料；汗足皂；化妝用油脂；染髮劑；潤髮乳；噴髮膠；毛髮捲曲劑；化妝用過氧化氫；香；紫羅酮（香料）；茉莉油；漂白水；化妝用礦脂；祭祀用香；薰衣草油；薰衣草水；檸檬香精油；化妝洗液；浸化妝水的薄紙；化妝劑；化妝品清洗劑；睫毛膏；非醫用按摩凝膠；梳妝用洗面乳；薄荷油（芳香油）；香料用薄荷；麝香（香料）；鬍鬚用蠟；指甲彩繪貼片；指甲護劑；指甲油；燙髮中和劑；化妝用油；製香料香水用油；梳妝用油；化妝筆；香料；香水；假牙用拋光劑；化妝用潤髮脂；化妝粉；浮石；玫瑰油；香波；修面劑；剃鬚皂；護膚用化妝劑；肥皂；防曬劑；曬黑製劑（化妝品）；梳妝用滑石粉；萜烯烴（香精油）；淡香水；梳妝用品；化妝用裝飾變色劑；除指甲油製劑；燙髮劑；除汗毛用蠟。

[540] 商標 Marca :

BRIGHTENING YOUTH GLOW

---

[210] 編號 N.º : N/176284

[220] 申請日 Data de pedido : 2020/12/03

[730] 申請人 Requerente : Islestarr Holdings Limited
地址 Endereço : Unit 5, 50 Brook Green, Hammersmith, London W6 7BJ, United Kingdom
國籍 Nacionalidade : 英國 Inglesa
活動 Actividade : 商業及工業 comercial e industrial

[511] 類別 Classe : 3

[511] 產品 Produtos : 化妝品；皮膚護理製劑；粉餅；唇膏；唇彩；化妝粉和粉底；保濕乳液；美容護理製劑；身體護理製劑；個人用香精油；卸妝製劑和產品；面部、手和身體用乳液、霜和調節劑；美容面膜；砂布；研磨紙；研磨材料；假髮黏貼劑；化妝用黏合劑；剃鬚後用液；化妝用杏仁乳；杏仁油；杏仁肥皂；化妝用蘆薈製劑；明礬石（收斂劑）；琥珀香水；防汗皂；防汗劑（化妝品）；芳香劑（香精油）；化妝用收斂劑；非醫用香膏；非醫用浴鹽；洗澡用化妝製劑；鬍鬚染料；香檸檬油；化妝用漂白劑（脫色劑）；口氣清新噴霧；口氣清新片；香皂；杉木香精油；香檬香精油；潔膚乳液；梳妝用顏料；去色劑；家庭洗衣用亮色化學品；成套化妝品；減肥用化妝品；動物用化妝品；化妝用棉籤；化妝棉；化妝用雪花膏；皮膚增白霜；牙用漂白凝膠；除臭皂；個人或動物用除臭劑；脫毛劑；脫毛製劑；個人清潔或祛味用下體注洗液；乾洗式洗髮劑；化妝染料；古龍水；金剛砂；醚類香精；香精油；花精（香料）；眉毛化妝品；眉筆；假睫毛黏膠；睫毛用化妝製劑；假睫毛；假髮黏合劑；假指甲；花香料原料；汗足皂；化妝用油脂；染髮劑；潤髮乳；噴髮膠；毛髮捲曲劑；化妝用過氧化氫；香；紫羅酮（香料）；茉莉油；漂白水；化妝用礦脂；祭祀用香；薰衣草油；薰衣草水；檸檬香精油；化妝洗液；浸化妝水的薄紙；化妝劑；化妝品清洗劑；睫毛膏；非醫用按摩凝膠；梳妝用洗面乳；薄荷油（芳香油）；香料用薄荷；麝香（香料）；鬍鬚用蠟；指甲彩繪貼片；指甲護劑；指甲油；燙髮中和劑；化妝用油；製香料香水用油；梳妝用油；化妝筆；香料；香水；假牙用拋光劑；化妝用潤髮脂；化妝粉；浮石；玫瑰油；香波；修面劑；剃鬚皂；護膚用化妝劑；肥皂；防曬劑；曬黑製劑（化妝品）；梳妝用滑石粉；萜烯烴（香精油）；淡香水；梳妝用品；化妝用裝飾變色劑；除指甲油製劑；燙髮劑；除汗毛用蠟。

[540] 商標 Marca :

THE REBEL

[210] 編號 N.º : N/176285

[220] 申請日 Data de pedido : 2020/12/03

[730] 申請人 Requerente : Islestarr Holdings Limited
地址 Endereço : Unit 5, 50 Brook Green, Hammersmith, London W6 7BJ, United Kingdom
國籍 Nacionalidade : 英國 Inglesa
活動 Actividade : 商業及工業 comercial e industrial

[511] 類別 Classe : 44

[511] 服務 Serviços : 化妝師服務；化妝服務；化妝品化妝服務；美容護理服務；美容服務；美容治療服務和治療服務；美容師服務；醫療，飲食諮詢服務；美髮服務；頭髮護理服務，染髮，頭髮造型，理髮服務；理髮店服務；上述所有服務的建議和諮詢服務。

[540] 商標 Marca :

THE REBEL

---

[210] 編號 N.º : N/176286

[220] 申請日 Data de pedido : 2020/12/03

[730] 申請人 Requerente : Islestarr Holdings Limited
地址 Endereço : Unit 5, 50 Brook Green, Hammersmith, London W6 7BJ, United Kingdom
國籍 Nacionalidade : 英國 Inglesa
活動 Actividade : 商業及工業 comercial e industrial

[511] 類別 Classe : 3

[511] 產品 Produtos : 化妝品；皮膚護理製劑；粉餅；唇膏；唇彩；化妝粉和粉底；保濕乳液；美容護理製劑；身體護理製劑；個人用香精油；卸妝製劑和產品；面部、手和身體用乳液、霜和調節劑；美容面膜；砂布；研磨紙；研磨材料；假髮黏貼劑；化妝用黏合劑；剃鬚後用液；化妝用杏仁乳；杏仁油；杏仁肥皂；化妝用蘆薈製劑；明礬石（收斂劑）；琥珀香水；防汗皂；防汗劑（化妝品）；芳香劑（香精油）；化妝用收斂劑；非醫用香膏；非醫用浴鹽；洗澡用化妝製劑；鬍鬚染料；香檸檬油；化妝用漂白劑（脫色劑）；口氣清新噴霧；口氣清新片；香皂；杉木香精油；香橼香精油；潔膚乳液；梳妝用顏料；去色劑；家庭洗衣用亮色化學品；成套化妝品；減肥用化妝品；動物用化妝品；化妝用棉籤；化妝棉；化妝用雪花膏；皮膚增白霜；牙用漂白凝膠；除臭皂；個人或動物用除臭劑；脫毛劑；脫毛製劑；個人清潔或祛味用下體注洗液；乾洗式洗髮劑；化妝染料；古龍水；金剛砂；醚類香精；香精油；花精（香料）；眉毛化妝品；眉筆；假睫毛黏膠；睫毛用化妝製劑；假睫毛；假髮黏合劑；假指甲；花香料原料；汗足皂；化妝用油脂；染髮劑；潤髮乳；噴髮膠；毛髮捲曲劑；化妝用過氧化氫；香；紫羅酮（香料）；茉莉油；漂白水；化妝用礦脂；祭祀用香；薰衣草油；薰衣草水；檸檬香精油；化妝洗液；浸化妝水的薄紙；化妝劑；化妝品清洗劑；睫毛膏；非醫用按摩凝膠；梳妝用洗面乳；薄荷油（芳香油）；香料用薄荷；麝香（香料）；鬍鬚用蠟；指甲彩繪貼片；指甲護劑；指甲油；燙髮中和劑；化妝用油；製香料香水用油；梳妝用油；化妝筆；香料；香水；假牙用拋光劑；化妝用潤髮脂；化妝粉；浮石；玫瑰油；香波；修面劑；剃鬚皂；護膚用化妝劑；肥皂；防曬劑；曬黑製劑（化妝品）；梳妝用滑石粉；萜烯烴（香精油）；淡香水；梳妝用品；化妝用裝飾變色劑；除指甲油製劑；燙髮劑；除汗毛用蠟。

[540] 商標 Marca :

K.I.S.S.I.N.G.

---

[210] 編號 N.º : N/176287

[220] 申請日 Data de pedido : 2020/12/03

[730] 申請人 Requerente : Islestarr Holdings Limited
地址 Endereço : Unit 5, 50 Brook Green, Hammersmith, London W6 7BJ, United Kingdom
國籍 Nacionalidade : 英國 Inglesa
活動 Actividade : 商業及工業 comercial e industrial

[511] 類別 Classe : 3

[511] 產品 Produtos : 化妝品；皮膚護理製劑；粉餅；唇膏；唇彩；化妝粉和粉底；保濕乳液；美容護理製劑；身體護理製劑；個人用香精油；卸妝製劑和產品；面部、手和身體用乳液、霜和調節劑；美容面膜；砂布；研磨紙；研磨材料；假髮黏貼劑；化妝用黏合劑；剃鬚後用液；化妝用杏仁乳；杏仁油；杏仁肥皂；化妝用蘆薈製劑；明礬石（收斂劑）；琥珀香水；防汗皂；防汗劑（化妝品）；芳香劑（香精油）；化妝用收斂劑；非醫用香膏；非醫用浴鹽；洗澡用化妝製劑；鬍鬚染料；香檸檬油；化妝用漂白劑（脫色劑）；口氣清新噴霧；口氣清新片；香皂；杉木香精油；香橼香精油；潔膚乳液；梳妝用顏料；去色劑；家庭洗衣用亮色化學品；成套化妝品；減肥用化妝品；動物用化妝品；化妝用棉籤；化妝棉；化妝用雪花膏；皮膚增白霜；牙用漂白凝膠；除臭皂；個人或動物用除臭劑；脫毛劑；脫毛製劑；個人清潔或祛味用下體注洗液；乾洗式洗髮劑；化妝染料；古龍水；金剛砂；醚類香精；香精油；花精（香料）；眉毛化妝品；眉筆；假睫毛黏膠；睫毛用化妝製劑；假睫毛；假髮黏合劑；假指甲；花香料原料；汗足皂；化妝用油脂；染髮劑；潤髮乳；噴髮膠；毛髮捲曲劑；化妝用過氧化氫；香；紫羅酮（香料）；茉莉油；漂白水；化妝用礦脂；祭祀用香；薰衣草油；薰衣草水；檸檬香精油；化妝洗液；浸化妝水的薄紙；化妝劑；化妝品清洗劑；睫毛膏；非醫用按摩凝膠；梳妝用洗面乳；薄荷油（芳香油）；香料用薄荷；麝香（香料）；鬍鬚用蠟；指甲彩繪貼片；指甲護劑；指甲油；燙髮中和劑；化妝用油；製香料香水用油；梳妝用油；化妝筆；香料；香水；假牙用拋光劑；化妝用潤髮脂；化妝粉；浮石；玫瑰油；香波；修面劑；剃鬚皂；護膚用化妝劑；肥皂；防曬劑；曬黑製劑（化妝品）；梳妝用滑石粉；萜烯烴（香精油）；淡香水；梳妝用品；化妝用裝飾變色劑；除指甲油製劑；燙髮劑；除汗毛用蠟。

[540] 商標 Marca :

BIGGER BRIGHTER EYES FILTER

[210] 編號 N.º : N/176288

[220] 申請日 Data de pedido : 2020/12/03

[730] 申請人 Requerente : 海因茨•邁耶
HEINZ MAYER OHG
地址 Endereço : 德國伊達-奧博施坦市沙亨大街37號，郵政編碼55743
Schachenstrasse 37, 55743 Idar-Oberstein, Germany
國籍 Nacionalidade : 德國 Alemã
活動 Actividade : 商業及工業 comercial e industrial

[511] 類別 Classe : 14

[511] 產品 Produtos : 貴重金屬及其合金以及不屬別類的貴重金屬製品或鍍有貴重金屬的物品，珠寶，寶石，鐘錶和計時儀器。

[540] 商標 Marca :

HEINZ MAYER ROLLING DIAMONDS

---

[210] 編號 N.º : N/176289

[220] 申請日 Data de pedido : 2020/12/03

[730] 申請人 Requerente : 海因茨•邁耶
HEINZ MAYER OHG
地址 Endereço : 德國伊達-奧博施坦市沙亨大街37號，郵政編碼55743
Schachenstrasse 37, 55743 Idar-Oberstein, Germany
國籍 Nacionalidade : 德國 Alemã
活動 Actividade : 商業及工業 comercial e industrial

[511] 類別 Classe : 14

[511] 產品 Produtos : 貴重金屬及其合金以及不屬別類的貴重金屬製品或鍍有貴重金屬的物品，珠寶，寶石，鐘錶和計時儀器。

[540] 商標 Marca :

HEINZ MAYER ENGINEERED JEWELLERY

---

[210] 編號 N.º : N/176290

[220] 申請日 Data de pedido : 2020/12/03

[730] 申請人 Requerente : PLUTONIZATION LIMITED
地址 Endereço : Unit A, 14/F, Richwealth Industrial Building, 77-87 Wang Lung St, Tsuen Wan, Hong Kong
國籍 Nacionalidade : 根據香港法例成立 Constituída segundo as leis de H.K.
活動 Actividade : 商業及工業 comercial e industrial

[511] 類別 Classe : 35

[511] 服務 Serviços : 廣告、市場營銷和促銷推廣服務；通過電子媒體和互聯網提供的廣告和促銷服務；廣告和促銷服務，以促銷推廣他人的商品和服務；平面廣告和數碼廣告服務；製作平面廣告和數碼廣告材料；在線廣告和宣傳服務；創作、設計和發佈在線廣告和促銷材料；在線平台和社交媒體的廣告及促銷服務；在社交媒體和互聯網上發佈廣告和促銷視頻；製作和發佈用於廣告和促銷目的視頻和視頻節目；製作與電競和賽車有關的視頻和視頻節目，用於廣告和促銷；通過贊助電競活動促銷商品和服務；通過全球計算機網絡推廣他人的商品和服務；通過社交媒體和互聯網推廣他人的商品和服務；實時流媒體視頻廣告和促銷服務；在電競比賽和遊戲以及模擬賽車比賽和遊戲提供廣告；廣告牌廣告；戶外廣告；在電子競技比賽和遊戲、模擬賽車比賽和賽車比賽中使用視頻屏幕提供廣告服務；電子競技比賽和遊戲、模擬賽車比賽和賽車比賽中的廣告牌廣告；撰寫和出版宣傳文本；電子競技運動員隊、模擬賽車運動員隊和賽車隊的商業業務管理；為廣告和商業目的組織、安排和舉辦與電子競技和賽車有關的商業研討會及會議，以進行商業合作；為廣告和商業目的組織、安排和舉辦與電子競技、賽車有關的商業合作展覽，以進行商業合作；為商業推廣目的組織，安排和舉辦與電子競技和賽車有關的展覽會和交易會；組織，安排和進行促銷活動和宣傳活動；組織和計劃與電子競技、模擬賽車、賽車有關的活動，以促銷推廣及宣傳他人的商品和服務；組織，安排和開展宣傳活動或品牌跨界營銷活動；以上全屬第35 類。

[540] 商標 Marca :

---

[210] 編號 N.º : N/176291

[220] 申請日 Data de pedido : 2020/12/03

[730] 申請人 Requerente : PLUTONIZATION LIMITED
地址 Endereço : Unit A, 14/F, Richwealth Industrial Building, 77-87 Wang Lung St, Tsuen Wan, Hong Kong
國籍 Nacionalidade : 根據香港法例成立 Constituída segundo as leis de H.K.
活動 Actividade : 商業及工業 comercial e industrial

[511] 類別 Classe : 41

[511] 服務 Serviços : 組織、計劃、安排和舉辦與電子競技和賽車有關的會議，演講和研討會；組織，安排和舉辦學術討論會和專家討論會；組織和舉辦有關電子競技和賽車的展覽；組織電子競技運動員隊，模擬賽車競技運動員隊和賽車隊；電子競技運動員團隊，模擬賽車運動員團隊和賽車運動員團隊的培訓；娛樂服務；電子競技娛樂服務；組織、安排和舉辦與電子競技有關的文化及娛樂活動；組織、規劃和舉辦電子競技節活動（文化及娛樂活動）；組織、安排、舉辦和進行娛樂活動與電子競技有關的活動；組織、安排和舉辦電子競技比賽和遊戲、模擬賽車比賽和遊戲；舉辦賽車比賽；組織，安排和主持與電子競技以及模擬賽車遊戲有關的競賽；頒發與電子競技以及模擬賽車比賽和遊戲有關的競賽獎項；組織，安排和主持與電子競技以及模擬賽車比賽和遊戲有關的頒獎儀式活動；電競比賽評判服務（與電競比賽有關的專業諮詢服務）；電競比賽，遊戲和活動的座位預訂服務；賽車

比賽活動的座位預訂服務；電子競技俱樂部服務；與電子競技有關的俱樂部服務；組織，安排和進行電子競技以及模擬賽車訓練；電子競技和模擬賽車設備的租賃；出租和提供電子競技，模擬賽車設施和電子競技訓練設施；提供有關電子競技和賽車的不可下載的在線電子出版物；準備和撰寫文稿（宣傳文稿除外），包括與電子競技，模擬賽車和賽車有關的文稿；通過在線網站，社交媒體網站提供與上述服務相關的資訊；以上全屬第41類的服務。

[540] 商標 Marca :

---

[210] 編號 N.º : N/176292

[220] 申請日 Data de pedido : 2020/12/03

[730] 申請人 Requerente : PLUTONIZATION LIMITED

地址 Endereço : Unit A, 14/F, Richwealth Industrial Building, 77-87 Wang Lung St, Tsuen Wan, Hong Kong

國籍 Nacionalidade : 根據香港法例成立 Constituída segundo as leis de H.K.

活動 Actividade : 商業及工業 comercial e industrial

[511] 類別 Classe : 41

[511] 服務 Serviços : 組織、計劃、安排和舉辦與電子競技和賽車有關的會議，演講和研討會；組織，安排和舉辦學術討論會和專家討論會；組織和舉辦有關電子競技和賽車的展覽；組織電子競技運動員隊，模擬賽車競技運動員隊和賽車隊；電子競技運動員團隊，模擬賽車運動員團隊和賽車運動員團隊的培訓；娛樂服務；電子競技娛樂服務；組織、安排和舉辦與電子競技有關的文化及娛樂活動；組織、規劃和舉辦電子競技節活動（文化及娛樂活動）；組織、安排、舉辦和進行娛樂活動與電子競技有關的活動；組織、安排和舉辦電子競技比賽和遊戲、模擬賽車比賽和遊戲；舉辦賽車比賽；組織，安排和主持與電子競技以及模擬賽車遊戲有關的競賽；頒發與電子競技以及模擬賽車比賽和遊戲有關的競賽獎項；組織，安排和主持與電子競技以及模擬賽車比賽和遊戲有關的頒獎儀式活動；電競比賽評判服務（與電競比賽有關的專業諮詢服務）；電競比賽，遊戲和活動的座位預訂服務；賽車比賽活動的座位預訂服務；電子競技俱樂部服務；與電子競技有關的俱樂部服務；組織，安排和進行電子競技以及模擬賽車訓練；電子競技和模擬賽車設備的租賃；出租和提供電子競技，模擬賽車設施和電子競技訓練設施；提供有關電子競技和賽車的不可下載的在線電子出版物；準備和撰寫文稿（宣傳文稿除外），包括與電子競技，模擬賽車和賽車有關的文稿；通過在線網站，社交媒體網站提供與上述服務相關的資訊；以上全屬第41類的服務。

[540] 商標 Marca :

PLUTONIZATION

---

[210] 編號 N.º : N/176293

[220] 申請日 Data de pedido : 2020/12/03

[730] 申請人 Requerente : PLUTONIZATION LIMITED

地址 Endereço : Unit A, 14/F, Richwealth Industrial Building, 77-87 Wang Lung St, Tsuen Wan, Hong Kong

國籍 Nacionalidade : 根據香港法例成立 Constituída segundo as leis de H.K.

活動 Actividade : 商業及工業 comercial e industrial

[511] 類別 Classe : 42

[511] 服務 Serviços : 工業品外觀設計服務、服裝設計服務、廣告宣傳材料的平面設計服務；平面設計；圖形藝術設計；汽車塗裝方案和貼紙設計；汽車設計；汽車塗裝設計服務；車輛塗裝設計服務；汽車拉花設計；賽車拉花設計；公司車隊塗裝方案設計；賽車車隊塗裝方案的設計與開發；賽車手團隊服和制服的設計；賽車手團隊服和制服的裝備設計；電子競技運動員團隊服的設計；通過在線網站，社交媒體網站提供與上述服務相關的資訊；以上全屬第42類的服務。

[540] 商標 Marca :

PLUTONIZATION

---

[210] 編號 N.º : N/176294

[220] 申請日 Data de pedido : 2020/12/03

[730] 申請人 Requerente : 金蒔有限公司

GOLD SEASONS COMPANY LIMITED

地址 Endereço : 澳門高利亞海軍上將大馬路41號激成工業大廈11樓X座

國籍 Nacionalidade : 根據澳門法例成立 Constituída segundo as leis de Macau

活動 Actividade : 商業及工業 comercial e industrial

[511] 類別 Classe : 5

[511] 產品 Produtos : 醫用衛生製劑，醫用營養品，嬰兒食品，醫用健康食品，藥用製劑：（膠囊，軟膠囊，片劑，丸劑，顆粒，粉劑，水劑，浸膏，酊劑，擦劑，藥膏，藥油，膏藥），繃敷材料，消毒劑。

[540] 商標 Marca :

[591] 商標顏色 Cores de marca : 黑色，紅色，黃色，綠色，淺綠色，白色，銀色（如圖所示）。

[210] 編號 N.º : N/176295

[220] 申請日 Data de pedido : 2020/12/03

[730] 申請人 Requerente : 金蒔有限公司
GOLD SEASONS COMPANY LIMITED
地址 Endereço : 澳門高利亞海軍上將大馬路41號激成工業大廈11樓X座
國籍 Nacionalidade : 根據澳門法例成立 Constituída segundo as leis de Macau
活動 Actividade : 商業及工業 comercial e industrial

[511] 類別 Classe : 5

[511] 產品 Produtos : 醫用衛生製劑，醫用營養品，嬰兒食品，醫用健康食品，藥用製劑：（膠囊，軟膠囊，片劑，丸劑，顆粒，粉劑，水劑，浸膏，酊劑，擦劑，藥膏，藥油，膏藥），繃敷材料，消毒劑。

[540] 商標 Marca :

[591] 商標顏色 Cores de marca : 紅色，綠色，淺綠色，銀灰色（如圖所示）。

---

[210] 編號 N.º : N/176296

[220] 申請日 Data de pedido : 2020/12/03

[730] 申請人 Requerente : 金蒔有限公司
GOLD SEASONS COMPANY LIMITED
地址 Endereço : 澳門高利亞海軍上將大馬路41號激成工業大廈11樓X座
國籍 Nacionalidade : 根據澳門法例成立 Constituída segundo as leis de Macau
活動 Actividade : 商業及工業 comercial e industrial

[511] 類別 Classe : 35

[511] 服務 Serviços : 廣告，實業經營，實業管理，辦公事務。

[540] 商標 Marca :

ROYAL 皇鷹
FALCON

[591] 商標顏色 Cores de marca : 黑色。

---

[210] 編號 N.º : N/176297

[220] 申請日 Data de pedido : 2020/12/03

[730] 申請人 Requerente : 金蒔有限公司
GOLD SEASONS COMPANY LIMITED
地址 Endereço : 澳門高利亞海軍上將大馬路41號激成工業大廈11樓X座
國籍 Nacionalidade : 根據澳門法例成立 Constituída segundo as leis de Macau
活動 Actividade : 商業及工業 comercial e industrial

[511] 類別 Classe : 5

[511] 產品 Produtos : 醫用衛生製劑，醫用營養品，嬰兒食品，醫用健康食品，藥用製劑：（膠囊，軟膠囊，片劑，丸劑，顆粒，粉劑，水劑，浸膏，酊劑，擦劑，藥膏，藥油，膏藥），繃敷材料，消毒劑。

[540] 商標 Marca :

ROYAL 皇鷹
FALCON

[591] 商標顏色 Cores de marca : 黑色。

---

[210] 編號 N.º : N/176298

[220] 申請日 Data de pedido : 2020/12/03

[730] 申請人 Requerente : 金蒔有限公司
GOLD SEASONS COMPANY LIMITED
地址 Endereço : 澳門高利亞海軍上將大馬路41號激成工業大廈11樓X座
國籍 Nacionalidade : 根據澳門法例成立 Constituída segundo as leis de Macau
活動 Actividade : 商業及工業 comercial e industrial

[511] 類別 Classe : 30

[511] 產品 Produtos : 咖啡，茶，可可，糖，米，食用澱粉，西米，咖啡代用品，麵粉及穀類製品，麵包，糕點及糖果，冰製食品，蜂蜜，糖漿，鮮酵母，發酵粉，食鹽，芥末，醋，沙司（調味品），調味用香料，飲用冰，保健食品，營養食品，健康食品。

[540] 商標 Marca :

ROYAL 皇鷹
FALCON

[591] 商標顏色 Cores de marca : 黑色。

---

[210] 編號 N.º : N/176299

[220] 申請日 Data de pedido : 2020/12/03

[730] 申請人 Requerente : 金蒔有限公司
GOLD SEASONS COMPANY LIMITED
地址 Endereço : 澳門高利亞海軍上將大馬路41號激成工業大廈11樓X座
國籍 Nacionalidade : 根據澳門法例成立 Constituída segundo as leis de Macau
活動 Actividade : 商業及工業 comercial e industrial

[511] 類別 Classe : 35

[511] 服務 Serviços : 廣告，實業經營，實業管理，辦公事務。

[540] 商標 Marca :

[591] 商標顏色 Cores de marca : 黑色。

---

[210] 編號 N.º : N/176300
[220] 申請日 Data de pedido : 2020/12/03
[730] 申請人 Requerente : 金蒔有限公司
GOLD SEASONS COMPANY LIMITED
地址 Endereço : 澳門高利亞海軍上將大馬路41號激成工業大廈11樓X座
國籍 Nacionalidade : 根據澳門法例成立 Constituída segundo as leis de Macau
活動 Actividade : 商業及工業 comercial e industrial
[511] 類別 Classe : 30
[511] 產品 Produtos : 咖啡，茶，可可，糖，米，食用澱粉，西米，咖啡代用品，麵粉及穀類製品，麵包，糕點及糖果，冰製食品，蜂蜜，糖漿，鮮酵母，發酵粉，食鹽，芥末，醋，沙司（調味品），調味用香料，飲用冰，保健食品，營養食品，健康食品。
[540] 商標 Marca :

[591] 商標顏色 Cores de marca : 黑色。

---

[210] 編號 N.º : N/176301
[220] 申請日 Data de pedido : 2020/12/03
[730] 申請人 Requerente : 杭州有贊科技有限公司
地址 Endereço : 中國浙江省杭州市西湖區西溪路698號6幢102室
國籍 Nacionalidade : 中國 Chinesa
活動 Actividade : 商業及工業 comercial e industrial
[511] 類別 Classe : 9
[511] 產品 Produtos : 計算機；已錄製的或可下載的計算機軟件平臺；收銀機；數據處理設備；已錄製的計算機程序；計算機軟件（已錄製）；可下載的計算機應用軟件；計算機程序（可下載軟件）；人臉識別設備；可下載的手機應用軟件。
[540] 商標 Marca :

allvalue

[210] 編號 N.º : N/176302
[220] 申請日 Data de pedido : 2020/12/03
[730] 申請人 Requerente : 杭州有贊科技有限公司
地址 Endereço : 中國浙江省杭州市西湖區西溪路698號6幢102室
國籍 Nacionalidade : 中國 Chinesa
活動 Actividade : 商業及工業 comercial e industrial
[511] 類別 Classe : 35
[511] 服務 Serviços : 計算機網絡上的在線廣告；為零售目的在通信媒體上展示商品；通過網站提供商業信息；為商業或廣告目的提供用戶評價；為商業和營銷目的進行消費者分析；定向市場營銷；為商品和服務的買賣雙方提供在線市場；市場營銷；尋找贊助；藥用、獸醫用、衛生用製劑和醫療用品的零售服務。
[540] 商標 Marca :

allvalue

---

[210] 編號 N.º : N/176303
[220] 申請日 Data de pedido : 2020/12/03
[730] 申請人 Requerente : 杭州有贊科技有限公司
地址 Endereço : 中國浙江省杭州市西湖區西溪路698號6幢102室
國籍 Nacionalidade : 中國 Chinesa
活動 Actividade : 商業及工業 comercial e industrial
[511] 類別 Classe : 36
[511] 服務 Serviços : 擔保；保險經紀；通過網站提供金融信息；金融貸款；電子錢包支付服務；信託；不動產代理；電子轉帳；保付代理服務；募集慈善基金；融資服務；分期付款的貸款。
[540] 商標 Marca :

allvalue

---

[210] 編號 N.º : N/176304
[220] 申請日 Data de pedido : 2020/12/03
[730] 申請人 Requerente : 杭州有贊科技有限公司
地址 Endereço : 中國浙江省杭州市西湖區西溪路698號6幢102室
國籍 Nacionalidade : 中國 Chinesa
活動 Actividade : 商業及工業 comercial e industrial
[511] 類別 Classe : 41
[511] 服務 Serviços : 娛樂服務；為娛樂或文化目的提供用戶排名；提供不可下載的在線視頻；提供不可下載的在線電子出版物；提供體育設施；出借書籍的圖書館；安排和組織會議；培訓；玩具出租；教育。

[540] 商標 Marca :

allvalue

---

[210] 編號 N.º : N/176305

[220] 申請日 Data de pedido : 2020/12/03

[730] 申請人 Requerente : 杭州有贊科技有限公司

地址 Endereço : 中國浙江省杭州市西湖區西溪路698號6幢102室

國籍 Nacionalidade : 中國 Chinesa

活動 Actividade : 商業及工業 comercial e industrial

[511] 類別 Classe : 42

[511] 服務 Serviços : 技術研究；電信技術諮詢；包裝設計；軟件設計和開發；軟件即服務（SaaS）；計算機編程；計算機軟件維護；計算機系統設計；信息技術諮詢服務；廣告宣傳材料的平面設計。

[540] 商標 Marca :

allvalue

---

[210] 編號 N.º : N/176306

[220] 申請日 Data de pedido : 2020/12/03

[730] 申請人 Requerente : Artyzen Intellectual Property Limited

地址 Endereço : Penthouse 39/F, West Tower Shun Tak Centre, 200 Connaught Road Central, Hong Kong

國籍 Nacionalidade : 根據香港法例成立 Constituída segundo as leis de H.K.

活動 Actividade : 商業及工業 comercial e industrial

[511] 類別 Classe : 35

[511] 服務 Serviços : Serviços de gestão em hospitalidade; gestão de negócios de hotéis e operações hoteleiras; gestão de instalações hoteleiras; gestão de negócios relacionados com projectos de hospitalidade; gestão de negócios em clubes de férias e propriedades de férias de habitação periódica; serviços de gestão e de consultadoria de negócios; gestão e administração de negócios em hotéis; inquéritos de negócios comerciais; serviços de assessoria comercial e hoteleira; serviços de centros de negócios fornecidos por hotéis; serviços de aquisição (compra de produtos e serviços para hotéis); serviços de avaliação e de inquéritos comerciais; pesquisas comerciais; informações comerciais; desenvolvimento de negócios relacionados com hospitalidade; desenvolvimento de marcas relacionados com hospitalidade; fornecimento de informações estatísticas de negócios; compilação de informações em bases de dados informáticas; processamento de dados; serviços de contabilidade; serviços de escrituração (contabilidade); serviços de intermediação e de assessoria de negócios nas áreas de negócios comerciais, organização de negócios, economia comercial e negócio hoteleiro; organização e condução de exposições para fins de negócios e comerciais; organização e condução de feiras comerciais e feiras de produtos; marketing comercial (sem ser em venda); marketing financeiro; serviços de funções de escritório (administrativos); fornecimento de instalações de escritório; serviços de gestão de escritórios; serviços de consultadoria em gestão de pessoal; serviços de marketing, de publicidade, publicitários e de promoção; aluguer de espaços publicitários; serviços de vendas a retalho relacionados com alimentos e bebidas, produtos para o banho e de beleza, impressos e artigos de papelaria, vestuário e acessórios de vestuário, produtos têxteis, produtos de cabedal e produtos florais; organização, operação e supervisão de esquemas de vendas e de promoção; serviços de assessoria e consultadoria relacionados com os serviços supra mencionados.

[540] 商標 Marca :

YATI
by Artyzen

---

[210] 編號 N.º : N/176307

[220] 申請日 Data de pedido : 2020/12/03

[730] 申請人 Requerente : Artyzen Intellectual Property Limited

地址 Endereço : Penthouse 39/F, West Tower Shun Tak Centre, 200 Connaught Road Central, Hong Kong

國籍 Nacionalidade : 根據香港法例成立 Constituída segundo as leis de H.K.

活動 Actividade : 商業及工業 comercial e industrial

[511] 類別 Classe : 36

[511] 服務 Serviços : Arrendamento e aluguer de imóveis; aluguer e gestão de apartamentos com serviços domésticos; agência imobiliária; gestão imobiliária; avaliação imobiliária; valorização imobiliária; corretagem imobiliária; investimento imobiliário; aluguer de escritórios e apartamentos; serviços financeiros; serviços de investimento de capital; serviços de avaliação financeira; serviços de câmbio; serviços de assessoria e consultadoria relacionados com os serviços supra mencionados.

[540] 商標 Marca :

YATI
by Artyzen

[210] 編號 N.º : N/176308
[220] 申請日 Data de pedido : 2020/12/03
[730] 申請人 Requerente : Artyzen Intellectual Property Limited
地址 Endereço : Penthouse 39/F, West Tower Shun Tak Centre, 200 Connaught Road Central, Hong Kong
國籍 Nacionalidade : 根據香港法例成立 Constituída segundo as leis de H.K.
活動 Actividade : 商業及工業 comercial e industrial
[511] 類別 Classe : 43
[511] 服務 Serviços : Serviços de hospitalidade (alojamento); serviços hoteleiros; serviços de consultoria de alojamento em hotel; fornecimento de apartamentos com serviços domésticos (alojamento temporário); serviços para fornecimento de comidas e bebidas; alojamento temporário; serviços de restaurante, fornecimento de refeições (catering), bar e salas de estar públicas; serviços de estâncias de veraneio e de alojamento; fornecimento de instalações para fins generalizados para reuniões, conferências e exposições; fornecimento de instalações para banquetes para ocasiões especiais; serviços de reservas para alojamentos em hotel; lares para idosos.
[540] 商標 Marca :

YATI
by Artyzen

[210] 編號 N.º : N/176309
[220] 申請日 Data de pedido : 2020/12/03
[730] 申請人 Requerente : De Beers UK Limited
地址 Endereço : 20 Carlton House Terrace, London, SW1Y 5AN, United Kingdom
國籍 Nacionalidade : 英國 Inglesa
活動 Actividade : 商業及工業 comercial e industrial
[511] 類別 Classe : 14
[511] 產品 Produtos : Metais preciosos e suas ligas; caixas em metais preciosos; distintivos em metal precioso; lingotes de metais preciosos; ornamentos em metais preciosos; artigos de joalharias e bijuterias; pedras preciosas e semi-preciosas; instrumentos horológicos e cronométricos incluindo relógios, relógios de bolso e relógios de parede e mesa.
[540] 商標 Marca :

DE BEERS
THE HOME OF DIAMONDS

[210] 編號 N.º : N/176310
[220] 申請日 Data de pedido : 2020/12/03
[730] 申請人 Requerente : De Beers UK Limited
地址 Endereço : 20 Carlton House Terrace, London, SW1Y 5AN, United Kingdom
國籍 Nacionalidade : 英國 Inglesa
活動 Actividade : 商業及工業 comercial e industrial
[511] 類別 Classe : 35
[511] 服務 Serviços : Promoção de vendas para terceiros tudo no sector de metais preciosos e suas ligas, caixas em metais preciosos, distintivos em metal precioso, lingotes de metais preciosos, ornamentos em metais preciosos, artigos de joalharias e bijuterias, pedras preciosas e semi-preciosas, instrumentos horológicos e cronométricos incluindo relógios, relógios de bolso e relógios de parede e mesa; assistência em gestão comercial, serviços de publicidade e comercialização tudo no sector de metais preciosos e suas ligas, caixas em metais preciosos, distintivos em metal precioso, lingotes de metais preciosos, ornamentos em metais preciosos, artigos de joalharias e bijuterias, pedras preciosas e semi-preciosas, instrumentos horológicos e cronométricos incluindo relógios, relógios de bolso e relógios de parede e mesa.
[540] 商標 Marca :

DE BEERS
THE HOME OF DIAMONDS

[210] 編號 N.º : N/176313
[220] 申請日 Data de pedido : 2020/12/03
[730] 申請人 Requerente : 深圳明誠創業投資有限公司 Shenzhen Mingcheng Venture Capital Co., Ltd.
地址 Endereço : 中國廣東省深圳市南山區粵海街道濱海社區高新南十道63號高新區聯合總部大厦24層 24F,High-Tech Zone Union Tower,No.63,High-tech South 10th Road, Binhai Community, Yuehai Street, Nanshan District, Shenzhen, Guangdong Province, China
國籍 Nacionalidade : 中國 Chinesa
活動 Actividade : 商業及工業 comercial e industrial
[511] 類別 Classe : 9
[511] 產品 Produtos : 可下載的計算機應用軟件；已錄製的計算機程序；數據處理設備；可下載的手機應用軟件；交互

式觸屏終端；信號燈；電子交互式白板；網絡通信設備；會議電話機；可視電話；中央處理器（CPU）；人臉識別設備；電視機；揚聲器音箱；麥克風；投影儀；放映設備；投影銀幕；視聽教學儀器；光學器械和儀器；半導體；晶片（集成電路）；視頻顯示屏；用於投影虛擬鍵盤的設備；遙控裝置。

[540] 商標 Marca :

WECAST

---

[210] 編號 N.º : N/176314

[220] 申請日 Data de pedido : 2020/12/03

[730] 申請人 Requerente : 北京智齒數匯科技有限公司

地址 Endereço : 北京市海澱區蓮花苑5號樓8層815、816室

國籍 Nacionalidade : 中國 Chinesa

活動 Actividade : 商業及工業 comercial e industrial

[511] 類別 Classe : 9

[511] 產品 Produtos : 數據處理設備；計算機存儲裝置；計算機；已錄製的計算機程序；計算機軟件（已錄製）；電子出版物（可下載）；電子計分器；光通訊設備；唱片；電子圖書閱讀器。

[540] 商標 Marca :

paperpass

---

[210] 編號 N.º : N/176315

[220] 申請日 Data de pedido : 2020/12/03

[730] 申請人 Requerente : 北京智齒數匯科技有限公司

地址 Endereço : 北京市海澱區蓮花苑5號樓8層815、816室

國籍 Nacionalidade : 中國 Chinesa

活動 Actividade : 商業及工業 comercial e industrial

[511] 類別 Classe : 35

[511] 服務 Serviços : 廣告宣傳；計算機網絡上的在綫廣告；市場營銷；為商品和服務的買賣雙方提供在綫市場；計算機文檔管理；將信息編入計算機數據庫；計算機數據庫信息系統化；在計算機檔案中進行數據檢索（替他人）；在計算機數據庫中更新和維護數據；計算機錄入服務。

[540] 商標 Marca :

paperpass

---

[210] 編號 N.º : N/176316

[220] 申請日 Data de pedido : 2020/12/03

[730] 申請人 Requerente : 北京智齒數匯科技有限公司

地址 Endereço : 北京市海澱區蓮花苑5號樓8層815、816室

國籍 Nacionalidade : 中國 Chinesa

活動 Actividade : 商業及工業 comercial e industrial

[511] 類別 Classe : 41

[511] 服務 Serviços : 學校（教育）；提供教育信息；教育；組織教育或娛樂競賽；出借書籍的圖書館；文字出版（廣告宣傳文本除外）；書籍出版；電子書籍和雜誌的在線出版；提供不可下載的在線電子出版物；娛樂服務。

[540] 商標 Marca :

paperpass

---

[210] 編號 N.º : N/176317

[220] 申請日 Data de pedido : 2020/12/03

[730] 申請人 Requerente : 北京智齒數匯科技有限公司

地址 Endereço : 北京市海澱區蓮花苑5號樓8層815、816室

國籍 Nacionalidade : 中國 Chinesa

活動 Actividade : 商業及工業 comercial e industrial

[511] 類別 Classe : 42

[511] 服務 Serviços : 技術研究；計算機技術諮詢；電信技術諮詢；計算機軟件設計；把有形的數據或文件轉換成電子媒體；計算機程序和數據的數據轉換（非有形轉換）；計算機軟件諮詢；信息技術諮詢服務；電子數據存儲；雲計算。

[540] 商標 Marca :

paperpass

---

[210] 編號 N.º : N/176318

[220] 申請日 Data de pedido : 2020/12/03

[730] 申請人 Requerente : 北京滌荃科技有限公司

地址 Endereço : 中國北京市通州區經濟開發區東區創益西路817號

國籍 Nacionalidade : 中國 Chinesa

活動 Actividade : 商業 comercial

[511] 類別 Classe : 29

[511] 產品 Produtos : 肉；水果罐頭；腌製水果；以水果為主的零食小吃；腌製蔬菜；蛋；奶茶（以奶為主）；果凍；加工過的堅果；奶。

[540] 商標 Marca :

MARUMARU

---

[210] 編號 N.º : N/176319

[220] 申請日 Data de pedido : 2020/12/03

[730] 申請人 Requerente : 北京滌荃科技有限公司
地址 Endereço : 中國北京市通州區經濟開發區東區創益西路817號
國籍 Nacionalidade : 中國 Chinesa
活動 Actividade : 商業 comercial
[511] 類別 Classe : 30
[511] 產品 Produtos : 茶；咖啡；茶飲料；麵包；甜食；果餡餅；糕點；壽司；以米為主的零食小吃；糖果。
[540] 商標 Marca :

MARUMARU

---

[210] 編號 N.º : N/176320
[220] 申請日 Data de pedido : 2020/12/03
[730] 申請人 Requerente : 北京滌荃科技有限公司
地址 Endereço : 中國北京市通州區經濟開發區東區創益西路817號
國籍 Nacionalidade : 中國 Chinesa
活動 Actividade : 商業 comercial
[511] 類別 Classe : 32
[511] 產品 Produtos : 啤酒；果汁；水（飲料）；無酒精飲料；大豆為主的飲料（非奶替代品）；能量飲料；軟飲料；蘇打水；乳清飲料；製飲料用糖漿。
[540] 商標 Marca :

MARUMARU

---

[210] 編號 N.º : N/176321
[220] 申請日 Data de pedido : 2020/12/04
[730] 申請人 Requerente : LOUIS VUITTON MALLETIER
地址 Endereço : 2 rue du Pont Neuf – 75001 Paris – France
國籍 Nacionalidade : 法國 Francesa
活動 Actividade : 商業及工業 comercial e industrial
[511] 類別 Classe : 9
[511] 產品 Produtos : Artigos de óptica; óculos escuros; óculos; armações de óculos; lentes de óculos; correntes para óculos; cordões para óculos; estojos para óculos; recipientes para lentes de contacto; bolsas para computadores portáteis; sacos adaptados para computadores portáteis; estojos especialmente concebidos para aparelhos e instrumentos fotográficos; capas para telefones inteligentes; estojos para telefones inteligentes; correias para telefones móveis; películas de protecção adaptadas para telefones inteligentes; pegas, anéis e suportes adaptados para telefones inteligentes; "selfie sticks" [monopés de uso manual]; viseiras de protecção; máscaras de protecção; caneleiras de protecção contra lesões (sem ser artigos de desporto); luvas de protecção; almofadas para ratos; binóculos; capacetes de protecção para desporto; apitos para desporto; bússolas direccionais; aparelhos e instrumentos para o registo, a transmissão, a reprodução ou o processamento do som ou das imagens; alto-falantes; auscultadores; auriculares; kits mãos-livres para telefones; relógios inteligentes; pulseiras conectáveis [instrumentos de medida]; aplicações de software de computador, descarregáveis; ficheiros de música descarregáveis; suportes de gravação e armazenamento digitais ou analógicos; unidades de disco amovível [USB flash drives]; telefones inteligentes; computadores tablet; máquinas fotográficas; reprodutores de som portáteis; leitores multimédia portáteis; leitores de discos compactos; leitores de cassetes; gira-discos; microfones; discos acústicos; discos de gravação de som; carregadores de dispositivos electrónicos; desenhos animados; software de jogos de computador, descarregável; publicações electrónicas, descarregáveis; gráficos descarregáveis para telefones móveis; ícones expressivos (emoticons) descarregáveis para telefones móveis.
[540] 商標 Marca :

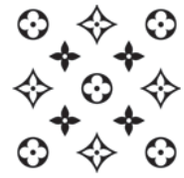

---

[210] 編號 N.º : N/176322
[220] 申請日 Data de pedido : 2020/12/04
[730] 申請人 Requerente : LOUIS VUITTON MALLETIER
地址 Endereço : 2 rue du Pont Neuf – 75001 Paris – France
國籍 Nacionalidade : 法國 Francesa
活動 Actividade : 商業及工業 comercial e industrial
[511] 類別 Classe : 14
[511] 產品 Produtos : Artigos de joalharia; anéis [joalharia]; brincos; botões-de-punho; pulseiras [joalharia]; pulseiras em têxteis bordados [joalharia]; berloques de joalharia; broches [joalharia]; correntes [joalharia]; colares [joalharia]; pendentes [joalharia]; medalhões [joalharia]; amuletos [joalharia]; caixas de apresentação para joalharia; alfinetes [joalharia]; alfinetes de gravata; molas de gravata; caixas para joalharia; caixas em metais preciosos e suas ligas; medalhas; pérolas [joalharia]; pedras semipreciosas; pedras preciosas; diamantes; berloques (joalharia) para sacos; berloques para porta-chaves; argolas para chaves [joalharia]; es-

tátuas em metais preciosos e suas ligas; obras de arte em metais preciosos e suas ligas; figurinhas e estatuetas em metais preciosos; instrumentos de relojoaria; relógios; relógios de pulso; pulseiras de relógio; caixas de relógios [peças de relógios]; mostradores [relojoaria]; correntes de relógio; cronómetros; caixas de apresentação para relógios; relógios de mesa ou de parede; relógios despertadores; instrumentos cronométricos; mecanismos para relógios de mesa ou de parede e relógios.

[540] 商標 Marca :

---

[210] 編號 N.º : N/176323

[220] 申請日 Data de pedido : 2020/12/04

[730] 申請人 Requerente : LOUIS VUITTON MALLETIER

地址 Endereço : 2 rue du Pont Neuf – 75001 Paris – France

國籍 Nacionalidade : 法國 Francesa

活動 Actividade : 商業及工業 comercial e industrial

[511] 類別 Classe : 18

[511] 產品 Produtos : Sacos; mochilas; malas de mão; sacos de viagem; maletas; pastas diplomáticas; sacos para compras com rodas; sacos de rede para compras; baús [bagagem]; malas de viagem; baús de viagem; estojos de toilette, não preenchidos; conjuntos de viagem [marroquinaria]; sacos de viagem para vestuário e para sapatos; caixas em couro para chapéus; caixas em couro ou cartão-couro; carteiras de bolso; porta-moedas; estojos para cartões [porta-notas]; estojos para cartões-de-visita; porta-chaves; etiquetas para bagagem em couro; etiquetas em couro; cordões em couro; bandoleiras em couro ou imitações de couro; correias em couro ou imitações de couro; cilhas de couro; couro e imitações de couro; sacos para o transporte de animais de estimação; coleiras para animais; trelas de couro; roupas para animais de estimação; chapéus-de-chuva; chapéus-de-sol; chicotes; bengalas; selaria; revestimentos de móveis em couro.

[540] 商標 Marca :

[210] 編號 N.º : N/176324

[220] 申請日 Data de pedido : 2020/12/04

[730] 申請人 Requerente : LOUIS VUITTON MALLETIER

地址 Endereço : 2 rue du Pont Neuf – 75001 Paris – France

國籍 Nacionalidade : 法國 Francesa

活動 Actividade : 商業及工業 comercial e industrial

[511] 類別 Classe : 25

[511] 產品 Produtos : Vestuário; t-shirts; camisas; camisas de manga curta; macacões; coletes para fatos e coletes; camisolas e pulôveres; camisolas de malha [vestuário]; vestuário de malha [vestuário]; casacos; jaquetas [vestuário]; parkas; gabardinas; sobretudos; camisolas com capuz [vestuário]; ponchos; fatos; combinações [vestuário]; vestidos; saias; calções-saia; calções; calças; cuecas com perna; perneiras [calças]; roupa interior e vestuário interior; pijamas; camisas de dormir; roupões; roupões de banho; fatos de banho; calções de banho; espartilhos [roupa interior]; colarinhos [vestuário]; colarinhos postiços; plastrões; punhos e faixas para os pulsos [vestuário]; quimonos; enxovais [vestuário]; cintos [vestuário]; cintos para dinheiro [vestuário]; lenços de cabeça ou pescoço; xales; estolas; bandanas [lenços de pescoço]; lenços de bolso; gravatas; suspensórios; luvas [vestuário]; luvas sem dedos; mitenes; abafos [vestuário]; tapa-orelhas [vestuário]; abafos para o pescoço, faixas de enrolar ao pescoço; chapelaria; chapéus; chapéus de lã; faixas para a cabeça [vestuário]; bonés sendo chapelaria; palas de boné; peúgas; collants; meias; máscaras para dormir; calçado; sapatos; sapatos desportivos; botas; botins; sapatos ou sandálias de esparto; sandálias; polainas; botas para a neve; chinelas.

[540] 商標 Marca :

---

[210] 編號 N.º : N/176325

[220] 申請日 Data de pedido : 2020/12/04

[730] 申請人 Requerente : 容德行

IONG TAK HANG

地址 Endereço : 澳門黑沙環中街海上居5座41M

國籍 Nacionalidade : 中國 Chinesa

活動 Actividade : 商業 comercial

[511] 類別 Classe : 32

[511] 產品 Produtos : 啤酒和汽水及其他不含酒精飲料。

[540] 商標 Marca :

[591] 商標顏色 Cores de marca : 黑白如圖所示。

---

[210] 編號 N.º : N/176332

[220] 申請日 Data de pedido : 2020/12/04

[730] 申請人 Requerente : PetSmart, Inc.

地址 Endereço : 19601 N. 27th Ave., Phoenix, AZ 85027, USA

國籍 Nacionalidade : 美國 Americana

活動 Actividade : 商業及工業 comercial e industrial

[511] 類別 Classe : 31

[511] 產品 Produtos : Alimentos para animais de estimação; petiscos comestíveis para animais de estimação; liteiras para animais de estimação.

[540] 商標 Marca :

---

[210] 編號 N.º : N/176333

[220] 申請日 Data de pedido : 2020/12/04

[730] 申請人 Requerente : PetSmart, Inc.

地址 Endereço : 19601 N. 27th Ave., Phoenix, AZ 85027, USA

國籍 Nacionalidade : 美國 Americana

活動 Actividade : 商業及工業 comercial e industrial

[511] 類別 Classe : 31

[511] 產品 Produtos : Alimentos para animais de estimação; petiscos comestíveis para animais de estimação.

[540] 商標 Marca :

---

[210] 編號 N.º : N/176338

[220] 申請日 Data de pedido : 2020/12/04

[730] 申請人 Requerente : KABUSHIKIGAISHA SHOGAKUKAN-SHUEISHA PRODUCTIONS (SHOGAKUKAN-SHUEISHA PRODUCTIONS CO., LTD.)

地址 Endereço : Showa Building 5F, 2-30 Kanda Jimbocho, Chiyoda-Ku, Tokyo 101-8415, Japan

國籍 Nacionalidade : 日本 Japonesa

活動 Actividade : 商業及工業 comercial e industrial

[511] 類別 Classe : 41

[511] 服務 Serviços : Educação; prestação de formação; divertimento; actividades desportivas e culturais; serviços de parques de divertimento e de parques temáticos; serviços de salões de jogos e serviços de parques de diversão; serviços de clubes (entretenimento ou educação); serviços de museu; organização e realização de conferências, convenções, exposições e workshops (formação); serviços de educação e divertimento prestados em parques temáticos ou relacionados com os mesmos; serviços de artistas de espetáculo; produção de filmes e de vídeos; centros de jogos, salas de jogos; serviços de jogos electrónicos disponibilizados através da Internet; organização de actuações ao vivo; serviços de composição musical; serviços de divertimento on-line incluindo fornecimento de informações relacionadas com entretenimento e jogos, e organização de concursos e actividades desportivas e culturais; serviços de educação, entretenimento e formação on-line; organização de exposições para fins culturais ou educativos; organização de concursos educativos e recreativos; organização de espectáculos, recepções, e actuações musicais e teatrais; organização, produção e apresentação de actuações, espectáculos ao vivo, espectáculos teatrais, exposições, competições desportivas, e actividades culturais; organização de festas [divertimento]; serviços de parques de diversão; serviços de divertimento, notícias de entretenimento, e informação de entretenimento através de uma rede de comunicações global, redes informáticas e on-line através de bases de dados informáticas na Internet; produção de espetáculos de entretenimento e interactivos para distribuição através da televisão, por cabo, satélite, meios audiovisuais, cartuchos, discos laser, discos de computador e meios electrónicos; produção, apresentação, distribuição, e aluguer de películas cinematográficas; produção, apresentação, distribuição, e aluguer de programas de gravações de som e de vídeo; produção, apresentação, distribuição, e aluguer de programas de televisão; prestação de publicações electrónicas on-line, não descarregáveis; prestação de instalações de divertimento; exploração de instalações para divertimento, exposições, actuações, espectáculos, jogos, actividades desportivas, recreativas e culturais; publicação de livros, textos, revistas, folhetos, jornais, periódicos e produtos de impressão relacionados com divertimento; publicação on-line de livros e revistas electrónicos; aluguer de brinquedos; aluguer de cenários de espectáculos e cenários para teatros; exibição de filmes on-line; serviços de divertimento de teatro; tudo incluído na Classe 41.

[540] 商標 Marca :

---

[210] 編號 N.º : N/176341

[220] 申請日 Data de pedido : 2020/12/04

[730] 申請人 Requerente : KABUSHIKIGAISHA SHOGAKUKAN-SHUEISHA PRODUCTIONS (SHOGAKUKAN-SHUEISHA PRODUCTIONS CO., LTD.)

地址 Endereço : Showa Building 5F, 2-30 Kanda Jimbocho, Chiyoda-Ku, Tokyo 101-8415, Japan

國籍 Nacionalidade : 日本 Japonesa

活動 Actividade : 商業及工業 comercial e industrial

[511] 類別 Classe : 41

[511] 服務 Serviços : Educação; prestação de formação; divertimento; actividades desportivas e culturais; serviços de parques de divertimento e de parques temáticos; serviços de salões de jogos e serviços de parques de diversão; serviços de clubes (entretenimento ou educação); serviços de museu; organização e realização de conferências, convenções, exposições e workshops (formação); serviços de educação e divertimento prestados em parques temáticos ou relacionados com os mesmos; serviços de artistas de espetáculo; produção de filmes e de vídeos; centros de jogos, salas de jogos; serviços de jogos electrónicos disponibilizados através da Internet; organização de actuações ao vivo; serviços de composição musical; serviços de divertimento on-line incluindo fornecimento de informações relacionadas com entretenimento e jogos, e organização de concursos e actividades desportivas e culturais; serviços de educação, entretenimento e formação on-line; organização de exposições para fins culturais ou educativos; organização de concursos educativos e recreativos; organização de espectáculos, recepções, e actuações musicais e teatrais; organização, produção e apresentação de actuações, espectáculos ao vivo, espectáculos teatrais, exposições, competições desportivas, e actividades culturais; organização de festas [divertimento]; serviços de parques de diversão; serviços de divertimento, notícias de entretenimento, e informação de entretenimento através de uma rede de comunicações global, redes informáticas e on-line através de bases de dados informáticas na Internet; produção de espetáculos de entretenimento e interactivos para distribuição através da televisão, por cabo, satélite, meios audiovisuais, cartuchos, discos laser, discos de computador e meios electrónicos; produção, apresentação, distribuição, e aluguer de películas cinematográficas; produção, apresentação, distribuição, e aluguer de programas de gravações de som e de vídeo; produção, apresentação, distribuição, e aluguer de programas de televisão; prestação de publicações electrónicas on-line, não descarregáveis; prestação de instalações de divertimento; exploração de instalações para divertimento, exposições, actuações, espectáculos, jogos, actividades desportivas, recreativas e culturais; publicação de livros, textos, revistas, folhetos, jornais, periódicos e produtos de impressão relacionados com divertimento; publicação on-line de livros e revistas electrónicos; aluguer de brinquedos; aluguer de cenários de espectáculos e cenários para teatros; exibição de filmes on-line; serviços de divertimento de teatro; tudo incluído na Classe 41.

[540] 商標 Marca :

DORAEMON

---

[210] 編號 N.º : N/176344

[220] 申請日 Data de pedido : 2020/12/04

[730] 申請人 Requerente : KABUSHIKIGAISHA SHOGAKUKAN-SHUEISHA PRODUCTIONS (SHOGAKUKAN-SHUEISHA PRODUCTIONS CO., LTD.)

地址 Endereço : Showa Building 5F, 2-30 Kanda Jimbocho, Chiyoda-Ku, Tokyo 101-8415, Japan

國籍 Nacionalidade : 日本 Japonesa

活動 Actividade : 商業及工業 comercial e industrial

[511] 類別 Classe : 41

[511] 服務 Serviços : Educação; prestação de formação; divertimento; actividades desportivas e culturais; serviços de parques de divertimento e de parques temáticos; serviços de salões de jogos e serviços de parques de diversão; serviços de clubes (entretenimento ou educação); serviços de museu; organização e realização de conferências, convenções, exposições e workshops (formação); serviços de educação e divertimento prestados em parques temáticos ou relacionados com os mesmos; serviços de artistas de espetáculo; produção de filmes e de vídeos; centros de jogos, salas de jogos; serviços de jogos electrónicos disponibilizados através da Internet; organização de actuações ao vivo; serviços de composição musical; serviços de divertimento on-line incluindo fornecimento de in-

formações relacionadas com entretenimento e jogos, e organização de concursos e actividades desportivas e culturais; serviços de educação, entretenimento e formação on-line; organização de exposições para fins culturais ou educativos; organização de concursos educativos e recreativos; organização de espectáculos, recepções, e actuações musicais e teatrais; organização, produção e apresentação de actuações, espectáculos ao vivo, espectáculos teatrais, exposições, competições desportivas, e actividades culturais; organização de festas [divertimento]; serviços de parques de diversão; serviços de divertimento, notícias de entretenimento, e informação de entretenimento através de uma rede de comunicações global, redes informáticas e on-line através de bases de dados informáticas na Internet; produção de espetáculos de entretenimento e interactivos para distribuição através da televisão, por cabo, satélite, meios audiovisuais, cartuchos, discos laser, discos de computador e meios electrónicos; produção, apresentação, distribuição, e aluguer de películas cinematográficas; produção, apresentação, distribuição, e aluguer de programas de gravações de som e de vídeo; produção, apresentação, distribuição, e aluguer de programas de televisão; prestação de publicações electrónicas on-line, não descarregáveis; prestação de instalações de divertimento; exploração de instalações para divertimento, exposições, actuações, espectáculos, jogos, actividades desportivas, recreativas e culturais; publicação de livros, textos, revistas, folhetos, jornais, periódicos e produtos de impressão relacionados com divertimento; publicação on-line de livros e revistas electrónicos; aluguer de brinquedos; aluguer de cenários de espectáculos e cenários para teatros; exibição de filmes on-line; serviços de divertimento de teatro; tudo incluído na Classe 41.

[540] 商標 Marca :

---

[210] 編號 N.º : N/176347

[220] 申請日 Data de pedido : 2020/12/04

[730] 申請人 Requerente : Incyte Holdings Corporation
地址 Endereço : 1801 Augustine Cut-Off, Wilmington, Delaware 19803, United States
國籍 Nacionalidade : 美國 Americana
活動 Actividade : 商業及工業 comercial e industrial

[511] 類別 Classe : 5

[511] 產品 Produtos : Produtos farmacêuticos, nomeadamente, produtos de aplicação tópica para o tratamento de doenças dermatológicas; preparações de aplicação tópica para o tratamento de doenças auto-imunes; preparações de aplicação tópica para o tratamento de doenças oncológicas.

[540] 商標 Marca :

ONNELURA

---

[210] 編號 N.º : N/176348

[220] 申請日 Data de pedido : 2020/12/04

[730] 申請人 Requerente : Incyte Holdings Corporation
地址 Endereço : 1801 Augustine Cut-Off, Wilmington, Delaware 19803, United States
國籍 Nacionalidade : 美國 Americana
活動 Actividade : 商業及工業 comercial e industrial

[511] 類別 Classe : 44

[511] 服務 Serviços : Fornecimento de um website com informações de saúde relacionadas a doenças dermatológicas, doenças auto-imunes e doenças oncológicas.

[540] 商標 Marca :

ONNELURA

---

[210] 編號 N.º : N/176349

[220] 申請日 Data de pedido : 2020/12/04

[730] 申請人 Requerente : Marriott Worldwide Corporation
地址 Endereço : 10400 Fernwood Road, Bethesda, Maryland 20817, United States of America
國籍 Nacionalidade : 美國 Americana
活動 Actividade : 商業及工業 comercial e industrial

[511] 類別 Classe : 35

[511] 服務 Serviços : Publicidade, gestão comercial, administração comercial; programas de premios de incentivo; serviços de promoção relativos a hotéis, resorts, companhias aéreas, aluguer de automóveis, timeshare, viagens e serviços de férias por meio de um programa de prémios de incentivo; organização, operação e supervisão de programas de fidelidade.

[540] 商標 Marca :

WEEK OF WONDERS

[300] 優先權 Prioridade : 2020/10/05，英國 Reino Unido，編號N.º UK00003540873

---

[210] 編號 N.º : N/176350

[220] 申請日 Data de pedido : 2020/12/04

[730] 申請人 Requerente : Marriott Worldwide Corporation

地址 Endereço : 10400 Fernwood Road, Bethesda, Maryland 20817, United States of America
國籍 Nacionalidade : 美國 Americana
活動 Actividade : 商業及工業 comercial e industrial

[511] 類別 Classe : 43

[511] 服務 Serviços : Serviços de hotel; serviços de restaurante e bar; serviços de resort e de alojamento; serviços de fornecimento de alimentos e bebidas; alojamento temporário; serviços de reservas de hotéis para terceiros; serviços de hotel com programas de prémios de incentivo.

[540] 商標 Marca :

WEEK OF WONDERS

[300] 優先權 Prioridade : 2020/10/05，英國 Reino Unido，編號N.º UK00003540873

---

[210] 編號 N.º : N/176351

[220] 申請日 Data de pedido : 2020/12/04

[730] 申請人 Requerente : The Coca-Cola Company
地址 Endereço : One Coca-Cola Plaza, Atlanta, Georgia 30313, United States of America
國籍 Nacionalidade : 美國 Americana
活動 Actividade : 商業及工業 comercial e industrial

[511] 類別 Classe : 32

[511] 產品 Produtos : Cervejas; bebidas não alcoólicas; águas minerais e gasosas; bebidas de frutos e sumos de frutos; xaropes e outras preparações não alcoólicas para fazer bebidas.

[540] 商標 Marca :

bon aqua

---

[210] 編號 N.º : N/176352

[220] 申請日 Data de pedido : 2020/12/04

[730] 申請人 Requerente : 邢志倩
地址 Endereço : 中國河北省深州市榆科鎮南榆林村76號
國籍 Nacionalidade : 中國 Chinesa
活動 Actividade : 商業 comercial

[511] 類別 Classe : 35

[511] 服務 Serviços : 計算機網絡上的在線廣告；廣告宣傳；商業管理諮詢；特許經營的商業管理；為消費者提供商業信息和建議（消費者建議機構）；替他人推銷；為商業或廣告目的編製網頁索引；尋找贊助；藥品零售或批發服務；自動售貨機出租。

[540] 商標 Marca :

六只椰子

---

[210] 編號 N.º : N/176353

[220] 申請日 Data de pedido : 2020/12/04

[730] 申請人 Requerente : 邢志倩
地址 Endereço : 中國河北省深州市榆科鎮南榆林村76號
國籍 Nacionalidade : 中國 Chinesa
活動 Actividade : 商業 comercial

[511] 類別 Classe : 43

[511] 服務 Serviços : 住所代理（旅館、供膳寄宿處）；餐館；流動飲食供應；提供野營場地設施；養老院；咖啡館；出租椅子、桌子、桌布和玻璃器皿；酒吧服務；茶館；飯店。

[540] 商標 Marca :

六只椰子

---

[210] 編號 N.º : N/176354

[220] 申請日 Data de pedido : 2020/12/07

[730] 申請人 Requerente : 芮竺集團有限公司
地址 Endereço : 澳門高利亞海軍上將大馬路41號激成工業大廈第3期5樓Q
國籍 Nacionalidade : 根據澳門法例成立 Constituída segundo as leis de Macau
活動 Actividade : 商業 comercial

[511] 類別 Classe : 5

[511] 產品 Produtos : 醫用和獸醫用製劑，醫用衛生製劑，醫用營養品，嬰兒食品，膏藥，繃敷材料，填塞牙孔和牙模用料，消毒劑，消滅有害動物製劑，殺真菌劑，除莠劑。

[540] 商標 Marca :

竺澤

---

[210] 編號 N.º : N/176355

[220] 申請日 Data de pedido : 2020/12/07

[730] 申請人 Requerente : 芮竺集團有限公司
地址 Endereço : 澳門高利亞海軍上將大馬路41號激成工業大廈第3期5樓Q
國籍 Nacionalidade : 根據澳門法例成立 Constituída segundo as leis de Macau
活動 Actividade : 商業 comercial

[511] 類別 Classe : 30

[511] 產品 Produtos : 咖啡，茶，可可，糖，米，食用澱粉，西米，咖啡代用品，麵粉及穀類製品，麵包，糕點及糖果，冰

製食品，蜂蜜，糖漿，鮮酵母，發酵粉，食鹽，芥末，醋，沙司（調味品），調味用香料，飲用冰，非醫用保健品（營養食品）。

[540] 商標 Marca :

竺澤

---

[210] 編號 N.º : N/176356

[220] 申請日 Data de pedido : 2020/12/07

[730] 申請人 Requerente : 芮竺集團有限公司

地址 Endereço : 澳門高利亞海軍上將大馬路41號激成工業大廈第3期5樓Q

國籍 Nacionalidade : 根據澳門法例成立 Constituída segundo as leis de Macau

活動 Actividade : 商業 comercial

[511] 類別 Classe : 35

[511] 服務 Serviços : 廣告，實業管理，實業經營，辦公事務。

[540] 商標 Marca :

竺澤

---

[210] 編號 N.º : N/176357

[220] 申請日 Data de pedido : 2020/12/07

[730] 申請人 Requerente : 芮竺集團有限公司

地址 Endereço : 澳門高利亞海軍上將大馬路41號激成工業大廈第3期5樓Q

國籍 Nacionalidade : 根據澳門法例成立 Constituída segundo as leis de Macau

活動 Actividade : 商業 comercial

[511] 類別 Classe : 5

[511] 產品 Produtos : 醫用和獸醫用製劑，醫用衛生製劑，醫用營養品，嬰兒食品，膏藥，繃敷材料，填塞牙孔和牙模用料，消毒劑，消滅有害動物製劑，殺真菌劑，除莠劑。

[540] 商標 Marca :

竺成

---

[210] 編號 N.º : N/176358

[220] 申請日 Data de pedido : 2020/12/07

[730] 申請人 Requerente : 芮竺集團有限公司

地址 Endereço : 澳門高利亞海軍上將大馬路41號激成工業大廈第3期5樓Q

國籍 Nacionalidade : 根據澳門法例成立 Constituída segundo as leis de Macau

活動 Actividade : 商業 comercial

[511] 類別 Classe : 30

[511] 產品 Produtos : 咖啡，茶，可可，糖，米，食用澱粉，西米，咖啡代用品，麵粉及穀類製品，麵包，糕點及糖果，冰製食品，蜂蜜，糖漿，鮮酵母，發酵粉，食鹽，芥末，醋，沙司（調味品），調味用香料，飲用冰，非醫用保健品（營養食品）。

[540] 商標 Marca :

竺成

---

[210] 編號 N.º : N/176359

[220] 申請日 Data de pedido : 2020/12/07

[730] 申請人 Requerente : 芮竺集團有限公司

地址 Endereço : 澳門高利亞海軍上將大馬路41號激成工業大廈第3期5樓Q

國籍 Nacionalidade : 根據澳門法例成立 Constituída segundo as leis de Macau

活動 Actividade : 商業 comercial

[511] 類別 Classe : 35

[511] 服務 Serviços : 廣告，實業管理，實業經營，辦公事務。

[540] 商標 Marca :

竺成

---

[210] 編號 N.º : N/176376

[220] 申請日 Data de pedido : 2020/12/07

[730] 申請人 Requerente : 黃振輝

HUANG ZHENHUI

地址 Endereço : 澳門賈伯樂提督街世紀豪庭第一座35樓E

國籍 Nacionalidade : 中國 Chinesa

活動 Actividade : 商業 comercial

[511] 類別 Classe : 30

[511] 產品 Produtos : 海藻（調味品）；含澱粉糊狀食物；咖啡調味香料（調味品）；餅乾；曲奇餅乾；咖啡；茶；巧克力；薄烤餅；食用麵粉；玉米麵；麵粉；含澱粉食品；食用澱粉；小蛋糕（糕點）；含牛奶的巧克力飲料；麵粉製品；去殼大麥；麵條；意式寬條麵；比薩餅；粗麵粉；意大利麵條；意式細麵條；燕麥食品；啤酒醋；咖啡飲料；可可飲料；巧克力飲料；壽司；凍酸奶（冰凍甜點）；茶飲料。

[540] 商標 Marca :

山旮旯

SANKALA

[591] 商標顏色 Cores de marca : 黑色。

[210] 編號 N.º : N/176377

[220] 申請日 Data de pedido : 2020/12/07

[730] 申請人 Requerente : Cathay Financial Holding Co., Ltd.

地址 Endereço : No. 296, Jen Ai Rd, Sec. 4, Taipei, Taiwan, China

活動 Actividade : 商業及工業 comercial e industrial

[511] 類別 Classe : 36

[511] 服務 Serviços : Serviços financeiros, incluindo bancários, fideicomissos, seguros, títulos, futuros, assuntos imobiliários; arranjo de contratos de aluguer e arrendamento de propriedades imobiliárias; aluguer e arrendamento de propriedades imobiliárias; agências imobiliárias, investimento de capitais, avaliação de antiguidades, avaliação de jóias, avaliação de jade, angariação de fundos para obras de beneficência, serviços de consultoria para avaliações financeiras, avaliações de investimentos, serviços de crédito e serviços de informação sobre créditos; serviços de empréstimo; e também a provisão de todos os serviços acima mencionados através de telemóveis, computadores tablete portáteis, computadores portáteis, MP4, Internet, meios electrónicos online e outros; serviços de pagamento por conta de terceiros; transferência electrónica de fundos; gestão financeira de pagamentos de reembolso para terceiros; provisão de informação financeira através de um website; seguros; negócios financeiros; negócios monetários; negócios imobiliários.

[540] 商標 Marca :

國泰Cathay

---

[210] 編號 N.º : N/176378

[220] 申請日 Data de pedido : 2020/12/07

[730] 申請人 Requerente : Cathay Financial Holding Co., Ltd.

地址 Endereço : No. 296, Jen Ai Rd, Sec. 4, Taipei, Taiwan, China

活動 Actividade : 商業及工業 comercial e industrial

[511] 類別 Classe : 36

[511] 服務 Serviços : Serviços financeiros, incluindo bancários, fideicomissos, seguros, títulos, futuros, assuntos imobiliários; arranjo de contratos de aluguer e arrendamento de propriedades imobiliárias; aluguer e arrendamento de propriedades imobiliárias; agências imobiliárias, investimento de capitais, avaliação de antiguidades, avaliação de jóias, avaliação de jade, angariação de fundos para obras de beneficência, serviços de consultoria para avaliações financeiras, avaliações de investimentos, serviços de crédito e serviços de informação sobre créditos; serviços de empréstimo; e também a provisão de todos os serviços acima mencionados através de telemóveis, computadores tablete portáteis, computadores portáteis, MP4, Internet, meios electrónicos online e outros; serviços de pagamento por conta de terceiros; transferência electrónica de fundos; gestão financeira de pagamentos de reembolso para terceiros; provisão de informação financeira através de um website; seguros; negócios financeiros; negócios monetários; negócios imobiliários.

[540] 商標 Marca :

国泰Cathay

---

[210] 編號 N.º : N/176379

[220] 申請日 Data de pedido : 2020/12/07

[730] 申請人 Requerente : 北京健康之家科技有限公司

地址 Endereço : 中國北京市朝陽區利澤中二路2號C座二層201

國籍 Nacionalidade : 中國 Chinesa

活動 Actividade : 商業及工業 comercial e industrial

[511] 類別 Classe : 44

[511] 服務 Serviços : 醫療診所；康復中心；醫院；護理院；遠程醫學服務；飲食營養指導；醫療輔助；配藥諮詢；健康諮詢；藥劑師配藥服務。

[540] 商標 Marca :

Waterdrop

---

[210] 編號 N.º : N/176381

[220] 申請日 Data de pedido : 2020/12/07

[730] 申請人 Requerente : 西安安泰電子科技有限公司

地址 Endereço : 中國陝西省西安市高新區高新四路高新丹楓國際1幢3單元9層30903號房

國籍 Nacionalidade : 中國 Chinesa

活動 Actividade : 商業及工業 comercial e industrial

[511] 類別 Classe : 35

[511] 服務 Serviços : 廣告；廣告宣傳；特許經營的商業管理；通過網站提供商業信息；組織商業或廣告交易會；市場營銷；進出口代理；替他人推銷；人事管理諮詢；為推銷優化搜索引擎；稅務申報服務；貨物展出；提供商業和商務聯系信息。

[540] 商標 Marca :

Aigtek

[210] 編號 N.º : N/176382

[220] 申請日 Data de pedido : 2020/12/07

[730] 申請人 Requerente : 廣州北瞑眼鏡有限公司

地址 Endereço : 中國廣東省廣州市花都區獅嶺大道西91號之六802房

國籍 Nacionalidade : 中國 Chinesa

活動 Actividade : 商業及工業 comercial e industrial

[511] 類別 Classe : 9

[511] 產品 Produtos : 防眩光眼鏡；眼鏡；眼鏡片；眼鏡框；眼鏡架；隱形眼鏡；隱形眼鏡盒；眼鏡盒；3D眼鏡；智能眼鏡（數據處理）。

[540] 商標 Marca :

---

[210] 編號 N.º : N/176383

[220] 申請日 Data de pedido : 2020/12/07

[730] 申請人 Requerente : 深圳市萬物梁行物業服務有限公司

地址 Endereço : 中國廣東省深圳市前海深港合作區前灣一路1號A棟201室（入駐深圳市前海商務秘書有限公司）

國籍 Nacionalidade : 中國 Chinesa

活動 Actividade : 商業及工業 comercial e industrial

[511] 類別 Classe : 35

[511] 服務 Serviços : 廣告；計算機網絡上的在線廣告；為零售目的在通信媒體上展示商品；商業管理輔助；組織商業或廣告展覽；商業中介服務；商業企業遷移的管理服務；進出口代理；替他人推銷；替他人採購（替其他企業購買商品或服務）；市場營銷；人事管理諮詢；複印服務；將信息編入計算機數據庫；繪製賬單、帳目報表；自動售貨機出租；尋找贊助；銷售展示架出租；藥用、獸醫用、衛生用製劑和醫療用品的零售服務；廣告宣傳。

[540] 商標 Marca :

万物梁行

---

[210] 編號 N.º : N/176384

[220] 申請日 Data de pedido : 2020/12/07

[730] 申請人 Requerente : 深圳市萬物梁行物業服務有限公司

地址 Endereço : 中國廣東省深圳市前海深港合作區前灣一路1號A棟201室（入駐深圳市前海商務秘書有限公司）

國籍 Nacionalidade : 中國 Chinesa

活動 Actividade : 商業及工業 comercial e industrial

[511] 類別 Classe : 36

[511] 服務 Serviços : 保險經紀；保險承保；資本投資；基金投資；金融評估（保險、銀行、不動產）；金融管理；藝術品估價；不動產出租；不動產代理；不動產經紀；不動產估價；不動產管理；公寓管理；辦公室（不動產）出租；商品房銷售；海關金融經紀服務；擔保；募集慈善基金；受託管理；典當。

[540] 商標 Marca :

万物梁行

---

[210] 編號 N.º : N/176385

[220] 申請日 Data de pedido : 2020/12/07

[730] 申請人 Requerente : 深圳市萬物梁行物業服務有限公司

地址 Endereço : 中國廣東省深圳市前海深港合作區前灣一路1號A棟201室（入駐深圳市前海商務秘書有限公司）

國籍 Nacionalidade : 中國 Chinesa

活動 Actividade : 商業及工業 comercial e industrial

[511] 類別 Classe : 37

[511] 服務 Serviços : 建築施工監督；建築諮詢；建築；採石服務；室內裝潢修理；加熱設備安裝和修理；電器的安裝和修理；汽車保養和修理；運載工具防銹處理服務；運載工具加潤滑油服務；照相器材修理；鐘錶修理；保險庫的保養和修理；防銹；輪胎翻新；木工服務；清洗衣服；消毒；電梯安裝和修理；建築信息。

[540] 商標 Marca :

万物梁行

---

[210] 編號 N.º : N/176386

[220] 申請日 Data de pedido : 2020/12/07

[730] 申請人 Requerente : 深圳市萬物梁行物業服務有限公司

地址 Endereço : 中國廣東省深圳市前海深港合作區前灣一路1號A棟201室（入駐深圳市前海商務秘書有限公司）

國籍 Nacionalidade : 中國 Chinesa

活動 Actividade : 商業及工業 comercial e industrial

[511] 類別 Classe : 39

[511] 服務 Serviços : 運輸；商品包裝；運輸經紀；船舶經紀；汽車運輸；空中運輸；運載工具（車輛）出租；司機服務；停車場服務；貯藏；潛水服出租；給水；操作運河水閘；快遞服務（信件或商品）；旅行陪伴；旅行預訂；灌裝服務；管道運輸；輪椅出租；海上運輸。

[540] 商標 Marca :

万物梁行

[210] 編號 N.º : N/176387

[220] 申請日 Data de pedido : 2020/12/07

[730] 申請人 Requerente : 深圳市萬物梁行物業服務有限公司
地址 Endereço : 中國廣東省深圳市前海深港合作區前灣一路1號A棟201室（入駐深圳市前海商務秘書有限公司）
國籍 Nacionalidade : 中國 Chinesa
活動 Actividade : 商業及工業 comercial e industrial

[511] 類別 Classe : 41

[511] 服務 Serviços : 學校（教育）；就業指導（教育或培訓顧問）；組織表演（演出）；為娛樂目的組織時裝表演；出借書籍的圖書館；書籍出版；提供娛樂設施；動物訓練；動物園服務；為藝術家提供模特服務；輔導（培訓）；安排和組織專題研討會；流動圖書館；電子桌面排版；除廣告以外的版面設計；演出；無線電文娛節目；除廣告片外的影片製作；廣播和電視節目製作；俱樂部服務（娛樂或教育）。

[540] 商標 Marca :

万物梁行

---

[210] 編號 N.º : N/176388

[220] 申請日 Data de pedido : 2020/12/07

[730] 申請人 Requerente : 深圳市萬物梁行物業服務有限公司
地址 Endereço : 中國廣東省深圳市前海深港合作區前灣一路1號A棟201室（入駐深圳市前海商務秘書有限公司）
國籍 Nacionalidade : 中國 Chinesa
活動 Actividade : 商業及工業 comercial e industrial

[511] 類別 Classe : 42

[511] 服務 Serviços : 技術研究；替他人研究和開發新產品；測量；化妝品研究；生物學研究；氣象信息；材料測試；車輛性能檢測；包裝設計；工業品外觀設計；建築學服務；室內裝飾設計；建設項目的開發；建築製圖；服裝設計；計算機軟件設計；計算機軟件更新；把有形的數據或文件轉換成電子媒體；藝術品鑒定；平面美術設計。

[540] 商標 Marca :

万物梁行

---

[210] 編號 N.º : N/176389

[220] 申請日 Data de pedido : 2020/12/07

[730] 申請人 Requerente : 深圳市萬物梁行物業服務有限公司
地址 Endereço : 中國廣東省深圳市前海深港合作區前灣一路1號A棟201室（入駐深圳市前海商務秘書有限公司）
國籍 Nacionalidade : 中國 Chinesa
活動 Actividade : 商業及工業 comercial e industrial

[511] 類別 Classe : 44

[511] 服務 Serviços : 醫療診所服務；療養院；醫院；理療；遠程醫學服務；美容服務；礦泉療養；動物養殖；水產養殖服務；寵物清潔；庭院風景佈置；園藝；配鏡服務；衛生設備出租；保健站；桑拿浴服務；園藝學；飲食營養指導；醫療護理；整形外科。

[540] 商標 Marca :

万物梁行

---

[210] 編號 N.º : N/176391

[220] 申請日 Data de pedido : 2020/12/07

[730] 申請人 Requerente : 深圳市萬物梁行物業服務有限公司
地址 Endereço : 中國廣東省深圳市前海深港合作區前灣一路1號A棟201室（入駐深圳市前海商務秘書有限公司）
國籍 Nacionalidade : 中國 Chinesa
活動 Actividade : 商業及工業 comercial e industrial

[511] 類別 Classe : 35

[511] 服務 Serviços : 廣告；計算機網絡上的在線廣告；為零售目的在通信媒體上展示商品；商業管理輔助；組織商業或廣告展覽；商業中介服務；商業企業遷移的管理服務；進出口代理；替他人推銷；替他人採購（替其他企業購買商品或服務）；市場營銷；人事管理諮詢；複印服務；將信息編入計算機數據庫；繪製賬單、帳目報表；自動售貨機出租；尋找贊助；銷售展示架出租；藥用、獸醫用、衛生用製劑和醫療用品的零售服務；廣告宣傳。

[540] 商標 Marca :

CWVS

---

[210] 編號 N.º : N/176392

[220] 申請日 Data de pedido : 2020/12/07

[730] 申請人 Requerente : 深圳市萬物梁行物業服務有限公司
地址 Endereço : 中國廣東省深圳市前海深港合作區前灣一路1號A棟201室（入駐深圳市前海商務秘書有限公司）
國籍 Nacionalidade : 中國 Chinesa
活動 Actividade : 商業及工業 comercial e industrial

[511] 類別 Classe : 36

[511] 服務 Serviços : 保險經紀；保險承保；資本投資；基金投資；金融評估（保險、銀行、不動產）；金融管理；藝術品估價；不動產出租；不動產代理；不動產經紀；不動產估價；不動產管理；公寓管理；辦公室（不動產）出租；商品房銷售；海關金融經紀服務；擔保；募集慈善基金；受託管理；典當。

[540] 商標 Marca :

CWVS

[210] 編號 N.º : N/176393

[220] 申請日 Data de pedido : 2020/12/07

[730] 申請人 Requerente : 深圳市萬物梁行物業服務有限公司
地址 Endereço : 中國廣東省深圳市前海深港合作區前灣一路1號A棟201室（入駐深圳市前海商務秘書有限公司）
國籍 Nacionalidade : 中國 Chinesa
活動 Actividade : 商業及工業 comercial e industrial

[511] 類別 Classe : 37

[511] 服務 Serviços : 建築施工監督；建築諮詢；建築；採石服務；室內裝潢修理；加熱設備安裝和修理；電器的安裝和修理；汽車保養和修理；運載工具防銹處理服務；運載工具加潤滑油服務；照相器材修理；鐘錶修理；保險庫的保養和修理；防銹；輪胎翻新；木工服務；清洗衣服；消毒；電梯安裝和修理；建築信息。

[540] 商標 Marca :

---

[210] 編號 N.º : N/176394

[220] 申請日 Data de pedido : 2020/12/07

[730] 申請人 Requerente : 深圳市萬物梁行物業服務有限公司
地址 Endereço : 中國廣東省深圳市前海深港合作區前灣一路1號A棟201室（入駐深圳市前海商務秘書有限公司）
國籍 Nacionalidade : 中國 Chinesa
活動 Actividade : 商業及工業 comercial e industrial

[511] 類別 Classe : 39

[511] 服務 Serviços : 運輸；商品包裝；運輸經紀；船舶經紀；汽車運輸；空中運輸；運載工具（車輛）出租；司機服務；停車場服務；貯藏；潛水服出租；給水；操作運河水閘；快遞服務（信件或商品）；旅行陪伴；旅行預訂；灌裝服務；管道運輸；輪椅出租；海上運輸。

[540] 商標 Marca :

---

[210] 編號 N.º : N/176395

[220] 申請日 Data de pedido : 2020/12/07

[730] 申請人 Requerente : 深圳市萬物梁行物業服務有限公司
地址 Endereço : 中國廣東省深圳市前海深港合作區前灣一路1號A棟201室（入駐深圳市前海商務秘書有限公司）
國籍 Nacionalidade : 中國 Chinesa
活動 Actividade : 商業及工業 comercial e industrial

[511] 類別 Classe : 41

[511] 服務 Serviços : 學校（教育）；就業指導（教育或培訓顧問）；組織表演（演出）；為娛樂目的組織時裝表演；出借書籍的圖書館；書籍出版；提供娛樂設施；動物訓練；動物園服務；為藝術家提供模特服務；輔導（培訓）；安排和組織專題研討會；流動圖書館；電子桌面排版；除廣告以外的版面設計；演出；無線電文娛節目；除廣告片外的影片製作；廣播和電視節目製作；俱樂部服務（娛樂或教育）。

[540] 商標 Marca :

---

[210] 編號 N.º : N/176396

[220] 申請日 Data de pedido : 2020/12/07

[730] 申請人 Requerente : 深圳市萬物梁行物業服務有限公司
地址 Endereço : 中國廣東省深圳市前海深港合作區前灣一路1號A棟201室（入駐深圳市前海商務秘書有限公司）
國籍 Nacionalidade : 中國 Chinesa
活動 Actividade : 商業及工業 comercial e industrial

[511] 類別 Classe : 42

[511] 服務 Serviços : 技術研究；替他人研究和開發新產品；測量；化妝品研究；生物學研究；氣象信息；材料測試；車輛性能檢測；包裝設計；工業品外觀設計；建築學服務；室內裝飾設計；建設項目的開發；建築製圖；服裝設計；計算機軟件設計；計算機軟件更新；把有形的數據或文件轉換成電子媒體；藝術品鑒定；平面美術設計。

[540] 商標 Marca :

---

[210] 編號 N.º : N/176397

[220] 申請日 Data de pedido : 2020/12/07

[730] 申請人 Requerente : 深圳市萬物梁行物業服務有限公司
地址 Endereço : 中國廣東省深圳市前海深港合作區前灣一路1號A棟201室（入駐深圳市前海商務秘書有限公司）
國籍 Nacionalidade : 中國 Chinesa
活動 Actividade : 商業及工業 comercial e industrial

[511] 類別 Classe : 44

[511] 服務 Serviços : 醫療診所服務；療養院；醫院；理療；遠程醫學服務；美容服務；礦泉療養；動物養殖；水產養殖服務；寵物清潔；庭院風景佈置；園藝；配鏡服務；衛生設備出租；保健站；桑拿浴服務；園藝學；飲食營養指導；醫療護理；整形外科。

[540] 商標 Marca :

CWVS

---

[210] 編號 N.º : N/176399
[220] 申請日 Data de pedido : 2020/12/07
[730] 申請人 Requerente : 吳樹豐
地址 Endereço : 中國雲南省昆明市官渡區永中路12棵橡樹莊園26幢2單元101號
國籍 Nacionalidade : 中國 Chinesa
活動 Actividade : 商業及工業 comercial e industrial
[511] 類別 Classe : 2
[511] 產品 Produtos : 油漆；清漆；銀塗料；陶瓷塗料；染料；刷牆粉；塗層（油漆）；釉料（漆、清漆）；白色（染料或塗料）；漆。
[540] 商標 Marca :

乔恩
QIAO EN

---

[210] 編號 N.º : N/176400
[220] 申請日 Data de pedido : 2020/12/07
[730] 申請人 Requerente : 陳其瓊
地址 Endereço : 中國廣東省佛山市南海區桂城街道平西大道碧海灣花園5座404房
國籍 Nacionalidade : 中國 Chinesa
活動 Actividade : 商業及工業 comercial e industrial
[511] 類別 Classe : 25
[511] 產品 Produtos : 服裝；成品衣；褲子；外套；上衣；裙子；睡衣褲；大衣；鞋；皮製服裝。
[540] 商標 Marca :

TISNOWMRS
缇·诺·夫·人

---

[210] 編號 N.º : N/176403
[220] 申請日 Data de pedido : 2020/12/07
[730] 申請人 Requerente : 黃發龍
地址 Endereço : 中國江西省撫州市樂安縣山碭鎮杏坊村新陂灣組11號
國籍 Nacionalidade : 中國 Chinesa
活動 Actividade : 商業及工業 comercial e industrial
[511] 類別 Classe : 9
[511] 產品 Produtos : 電源材料（電線、電纜）；絕緣銅線；電話線；同軸電纜；電纜；USB線；電線；輸電線路接頭；電源聯接器；電纜接頭。
[540] 商標 Marca :

TP-LINK®

---

[210] 編號 N.º : N/176408
[220] 申請日 Data de pedido : 2020/12/07
[730] 申請人 Requerente : 嘰裏呱啦文化傳播（上海）有限公司
地址 Endereço : 中國（上海）自由貿易試驗區錦繡東路1999號3幢415B室
國籍 Nacionalidade : 中國 Chinesa
活動 Actividade : 商業及工業 comercial e industrial
[511] 類別 Classe : 9
[511] 產品 Produtos : 可下載的手機應用軟件；電子出版物（可下載）；學習機；動畫片；可下載的影像文件；手機用可下載的表情符號；錄有動畫片的視頻光盤；帶有圖書的電子發聲裝置；眼鏡；視聽教學儀器；手機用自拍杆；移動電源；智能手機用殼；計算機程序（可下載軟件）；電子圖書閱讀器；放大鏡；救生圈；運動哨。
[540] 商標 Marca :

---

[210] 編號 N.º : N/176409
[220] 申請日 Data de pedido : 2020/12/07
[730] 申請人 Requerente : 嘰裏呱啦文化傳播（上海）有限公司
地址 Endereço : 中國（上海）自由貿易試驗區錦繡東路1999號3幢415B室
國籍 Nacionalidade : 中國 Chinesa
活動 Actividade : 商業及工業 comercial e industrial
[511] 類別 Classe : 16
[511] 產品 Produtos : 卡片；衛生紙；筆記本；書籍；印章（印）；書寫工具；教學材料（儀器除外）；文具用膠帶；繪畫儀器；印刷出版物；紙；兒童故事書；雜誌（期刊）；紙手帕；紙或紙板製廣告牌；繪畫材料；速印機；教學掛圖；學校用品（文具）；帶有電子發聲裝置的兒童圖書。
[540] 商標 Marca :

[210] 編號 N.º : N/176410

[220] 申請日 Data de pedido : 2020/12/07

[730] 申請人 Requerente : 嘰裏呱啦文化傳播（上海）有限公司

地址 Endereço : 中國（上海）自由貿易試驗區錦繡東路1999號3幢415B室

國籍 Nacionalidade : 中國 Chinesa

活動 Actividade : 商業及工業 comercial e industrial

[511] 類別 Classe : 41

[511] 服務 Serviços : 教育；培訓；安排和組織培訓班；組織教育或娛樂競賽；出借書籍的圖書館；書籍出版；電子書籍和雜誌的在線出版；提供不可下載的在線電子出版物；廣播和電視節目製作；娛樂服務；遊戲器具出租；除廣告片外的影片製作；通過計算機網絡在線提供的遊戲服務；提供不可下載的在線視頻；翻譯；組織表演（演出）；安排和組織現場教育論壇；在線提供非下載的綜合性雜誌；圖書和期刊的在線電子出版。

[540] 商標 Marca :

---

[210] 編號 N.º : N/176411

[220] 申請日 Data de pedido : 2020/12/07

[730] 申請人 Requerente : 嘰裏呱啦文化傳播（上海）有限公司

地址 Endereço : 中國（上海）自由貿易試驗區錦繡東路1999號3幢415B室

國籍 Nacionalidade : 中國 Chinesa

活動 Actividade : 商業及工業 comercial e industrial

[511] 類別 Classe : 9

[511] 產品 Produtos : 可下載的手機應用軟件；電子出版物（可下載）；學習機；動畫片；可下載的影像文件；手機用可下載的表情符號；錄有動畫片的視頻光盤；帶有圖書的電子發聲裝置；眼鏡；視聽教學儀器；手機用自拍杆；移動電源；智能手機用殼；計算機程序（可下載軟件）；電子圖書閱讀器；放大鏡；救生圈；運動哨。

[540] 商標 Marca :

叽里呱啦

---

[210] 編號 N.º : N/176412

[220] 申請日 Data de pedido : 2020/12/07

[730] 申請人 Requerente : 嘰裏呱啦文化傳播（上海）有限公司

地址 Endereço : 中國（上海）自由貿易試驗區錦繡東路1999號3幢415B室

國籍 Nacionalidade : 中國 Chinesa

活動 Actividade : 商業及工業 comercial e industrial

[511] 類別 Classe : 16

[511] 產品 Produtos : 卡片；衛生紙；筆記本；書籍；印章（印）；書寫工具；教學材料（儀器除外）；文具用膠帶；繪畫儀器；印刷出版物；紙；兒童故事書；雜誌（期刊）；紙手帕；紙或紙板製廣告牌；繪畫材料；速印機；教學掛圖；學校用品（文具）；帶有電子發聲裝置的兒童圖書。

[540] 商標 Marca :

叽里呱啦

---

[210] 編號 N.º : N/176413

[220] 申請日 Data de pedido : 2020/12/07

[730] 申請人 Requerente : 嘰裏呱啦文化傳播（上海）有限公司

地址 Endereço : 中國（上海）自由貿易試驗區錦繡東路1999號3幢415B室

國籍 Nacionalidade : 中國 Chinesa

活動 Actividade : 商業及工業 comercial e industrial

[511] 類別 Classe : 41

[511] 服務 Serviços : 教育；培訓；安排和組織培訓班；組織教育或娛樂競賽；出借書籍的圖書館；書籍出版；電子書籍和雜誌的在線出版；提供不可下載的在線電子出版物；廣播和電視節目製作；娛樂服務；遊戲器具出租；除廣告片外的影片製作；通過計算機網絡在線提供的遊戲服務；提供不可下載的在線視頻；翻譯；組織表演（演出）；安排和組織現場教育論壇；在線提供非下載的綜合性雜誌；圖書和期刊的在線電子出版。

[540] 商標 Marca :

叽里呱啦

---

[210] 編號 N.º : N/176414

[220] 申請日 Data de pedido : 2020/12/07

[730] 申請人 Requerente : 誠品有限公司

地址 Endereço : 澳門宋玉生廣場258號建興龍廣場17樓C座

國籍 Nacionalidade : 根據澳門法例成立 Constituída segundo as leis de Macau

活動 Actividade : 商業 comercial

[511] 類別 Classe : 30

[511] 產品 Produtos : 奶茶（以茶為主）、陳皮茶。

[540] 商標 Marca :

[591] 商標顏色 Cores de marca : 綠色（Pantone 2411C），啡黃色（Pantone 7413C）白色，如圖所示，沒有底色。

---

[210] 編號 N.º : N/176415

[220] 申請日 Data de pedido : 2020/12/07

[730] 申請人 Requerente : 誠品有限公司

地址 Endereço : 澳門宋玉生廣場258號建興龍廣場17樓C座

國籍 Nacionalidade : 根據澳門法例成立 Constituída segundo as leis de Macau

活動 Actividade : 商業 comercial

[511] 類別 Classe : 35

[511] 服務 Serviços : 實業經營，實業管理。

[540] 商標 Marca :

[591] 商標顏色 Cores de marca : 綠色（Pantone 2411C），啡黃色（Pantone 7413C）白色，如圖所示，沒有底色。

---

[210] 編號 N.º : N/176417

[220] 申請日 Data de pedido : 2020/12/07

[730] 申請人 Requerente : Endota Product Pty Ltd

地址 Endereço : Rear 475 Moorooduc Highway, Moorooduc, VIC, 3933 Australia

國籍 Nacionalidade : 澳大利亞 Australiana

活動 Actividade : 商業及工業 comercial e industrial

[511] 類別 Classe : 3

[511] 產品 Produtos : Cosméticos; soros (preparações cosméticas); preparações para cuidados da pele não-medicinais; produtos para limpar a pele; produtos para amaciar a pele; cremes para a pele; máscaras para a pele (cosméticos); base de maquilhagem; hidratantes para a pele; reforços para cuidados da pele, nomedamente, preparações para cuidados da pele concentradas não-medicinais para o tratamento de várias condições da pele; cremes, soros e preparações para o branqueamento da pele incluídos nesta classe; esfoliantes para limpeza da pele e do rosto; cremes para o corpo; óleos para o corpo; esfoliantes para o corpo (cosméticos); esfoliantes para a pele (cosméticos); champôs para o corpo; preparações à base de colagénio para aplicações cosméticas; produtos cosméticos para cuidados dos lábios (não medicinais); preparações para bronzear (cosméticos); loções para bronzear; preparações de protecção solar; leites, loções, géis e pós para o rosto, o corpo e as mãos; cremes não medicinais para os olhos e a área ao redor dos olhos; hidratantes para os olhos para uso cosmético; perfumes, água de toilete; géis, sais para o banho e para o duche sem serem para fins medicinais; sabonetes de toilete, desodorizantes para o corpo; preparações de maquilhagem; champôs; géis, vaporizadores (sprays), espumas e bálsamos para penteados e cuidados do cabelo; sais de banho; preparações para cuidados do cabelo; condicionadores para o cabelo; preparações para desmaquilhagem; toalhetes cosméticos pré-humedecidos; preparações para barbear; óleos essenciais para uso pessoal; óleos de aromaterapia (cosméticos); preparações de beleza não medicinais; produtos de beleza não medicinais para cuidados da pele; maquilhagem.

[540] 商標 Marca :

---

[210] 編號 N.º : N/176418

[220] 申請日 Data de pedido : 2020/12/07

[730] 申請人 Requerente : Endota Product Pty Ltd

地址 Endereço : Rear 475 Moorooduc Highway, Moorooduc, VIC, 3933 Australia

國籍 Nacionalidade : 澳大利亞 Australiana

活動 Actividade : 商業及工業 comercial e industrial

[511] 類別 Classe : 5

[511] 產品 Produtos : Preparações sanitárias incluídas nesta classe; preparações farmacêuticas sem receita médica incluídas nesta classe relacionadas com a manutenção de aparência estética ou de beleza, restauração de aparência estética ou de beleza e rejuvenescimento; produtos e preparações medicamentosas e farmacêuticas para cuidados da pele sem receita médica relacionados com a manutenção de aparência estética ou de beleza, restauração de aparência estética ou de beleza e rejuvenescimento; preparações farmacêuticas sem receita médica para cuidados de saúde relacionadas com a manutenção de aparência estética ou de beleza, restauração de aparência estética ou de beleza e rejuvenescimento; toalhetes medicinais pré-humedecidos; preparações medicamentosas à base de colagénio sem receita médica e suplementos medicamentosos à base

de colagénio sem receita médica incluídos nesta classe; preparações medicinais para os lábios sem receita médica incluídas nesta classe; pomadas (unguentos) farmacêuticas para os lábios sem receita médica; preparações farmacêuticas sem receita médica para o tratamento dos olhos relacionadas com a manutenção de aparência estética ou de beleza, restauração de aparência estética ou de beleza e rejuvenescimento; vitaminas sem receita médica; chás medicinais sem receita médica; alimentos e substâncias dietéticos adaptados para uso médico sem receita médica; alimentos para bebés; suplementos dietéticos para consumo humano sem receita médica.

[540] 商標 Marca :

endota

---

[210] 編號 N.º : N/176419

[220] 申請日 Data de pedido : 2020/12/07

[730] 申請人 Requerente : Endota Product Pty Ltd
地址 Endereço : Rear 475 Moorooduc Highway, Moorooduc, VIC, 3933 Australia
國籍 Nacionalidade : 澳大利亞 Australiana
活動 Actividade : 商業及工業 comercial e industrial

[511] 類別 Classe : 44

[511] 服務 Serviços : Serviços de consultadoria relacionados com cuidados de beleza; estações termais / spas de saúde (serviços de cuidados de saúde, de higiene e de beleza); serviços de estações termais / spa de saúde; serviços de estações termais / spas medicinais; serviços médicos; serviços médicos em forma de programas de saúde e de bem-estar; fornecimento de informações, incluídos on-line, sobre cuidados de higiene e de beleza para seres humanos; serviços de consultadoria relacionados com aparência pessoal (cabelo, beleza, cosméticos); serviços de assessoria relacionados com tratamentos de beleza; serviços de aconselhamento em matérias de beleza; serviços em spas (serviço médico); serviços de sauna para fins de saúde ou higiénicas; serviços de cuidados de higiene e de beleza; serviços de salões de beleza, serviços de banhos Turcos, de vapor e de saúde, serviços de spa, serviços de cabeleireiro, serviços de cuidados de saúde, serviços de manicure; serviços de casas de retiro de bem-estar.

[540] 商標 Marca :

endota

[210] 編號 N.º : N/176420

[220] 申請日 Data de pedido : 2020/12/07

[730] 申請人 Requerente : Endota Product Pty Ltd
地址 Endereço : Rear 475 Moorooduc Highway, Moorooduc, VIC, 3933 Australia
國籍 Nacionalidade : 澳大利亞 Australiana
活動 Actividade : 商業及工業 comercial e industrial

[511] 類別 Classe : 3

[511] 產品 Produtos : Cosméticos; soros (preparações cosméticas); preparações para cuidados da pele não-medicinais; produtos para limpar a pele; produtos para amaciar a pele; cremes para a pele; máscaras para a pele (cosméticos); base de maquilhagem; hidratantes para a pele; reforços para cuidados da pele, nomedamente, preparações para cuidados da pele concentradas não-medicinais para o tratamento de várias condições da pele; cremes, soros e preparações para o branqueamento da pele incluídos nesta classe; esfoliantes para limpeza da pele e do rosto; cremes para o corpo; óleos para o corpo; esfoliantes para o corpo (cosméticos); esfoliantes para a pele (cosméticos); champôs para o corpo; preparações à base de colagénio para aplicações cosméticas; produtos cosméticos para cuidados dos lábios (não medicinais); preparações para bronzear (cosméticos); loções para bronzear; preparações de protecção solar; leites, loções, géis e pós para o rosto, o corpo e as mãos; cremes não medicinais para os olhos e a área ao redor dos olhos; hidratantes para os olhos para uso cosmético; perfumes, água de toilete; géis, sais para o banho e para o duche sem serem para fins medicinais; sabonetes de toilete, desodorizantes para o corpo; preparações de maquilhagem; champôs; géis, vaporizadores (sprays), espumas e bálsamos para penteados e cuidados do cabelo; sais de banho; preparações para cuidados do cabelo; condicionadores para o cabelo; preparações para desmaquilhagem; toalhetes cosméticos pré-humedecidos; preparações para barbear; óleos essenciais para uso pessoal; óleos de aromaterapia (cosméticos); preparações de beleza não medicinais; produtos de beleza não medicinais para cuidados da pele; maquilhagem.

[540] 商標 Marca :

ENDOTA

---

[210] 編號 N.º : N/176421

[220] 申請日 Data de pedido : 2020/12/07

[730] 申請人 Requerente : Endota Product Pty Ltd

地址 Endereço : Rear 475 Moorooduc Highway, Moorooduc, VIC, 3933 Australia
國籍 Nacionalidade : 澳大利亞 Australiana
活動 Actividade : 商業及工業 comercial e industrial

[511] 類別 Classe : 5

[511] 產品 Produtos : Preparações sanitárias incluídas nesta classe; preparações farmacêuticas sem receita médica incluídas nesta classe relacionadas com a manutenção de aparência estética ou de beleza, restauração de aparência estética ou de beleza e rejuvenescimento; produtos e preparações medicamentosas e farmacêuticas para cuidados da pele sem receita médica relacionados com a manutenção de aparência estética ou de beleza, restauração de aparência estética ou de beleza e rejuvenescimento; preparações farmacêuticas sem receita médica para cuidados de saúde relacionadas com a manutenção de aparência estética ou de beleza, restauração de aparência estética ou de beleza e rejuvenescimento; toalhetes medicinais pré-humedecidos; preparações medicamentosas à base de colagénio sem receita médica e suplementos medicamentosos à base de colagénio sem receita médica incluídos nesta classe; preparações medicinais para os lábios sem receita médica incluídas nesta classe; pomadas (unguentos) farmacêuticas para os lábios sem receita médica; preparações farmacêuticas sem receita médica para o tratamento dos olhos relacionadas com a manutenção de aparência estética ou de beleza, restauração de aparência estética ou de beleza e rejuvenescimento; vitaminas sem receita médica; chás medicinais sem receita médica; alimentos e substâncias dietéticos adaptados para uso médico sem receita médica; alimentos para bebés; suplementos dietéticos para consumo humano sem receita médica.

[540] 商標 Marca :

ENDOTA

---

[210] 編號 N.º : N/176422

[220] 申請日 Data de pedido : 2020/12/07

[730] 申請人 Requerente : Endota Product Pty Ltd
地址 Endereço : Rear 475 Moorooduc Highway, Moorooduc, VIC, 3933 Australia
國籍 Nacionalidade : 澳大利亞 Australiana
活動 Actividade : 商業及工業 comercial e industrial

[511] 類別 Classe : 44

[511] 服務 Serviços : Serviços de consultadoria relacionados com cuidados de beleza; estações termais / spas de saúde (serviços de cuidados de saúde, de higiene e de beleza); serviços de estações termais / spa de saúde; serviços de estações termais / spas medicinais; serviços médicos; serviços médicos em forma de programas de saúde e de bem-estar; fornecimento de informações, incluídos on-line, sobre cuidados de higiene e de beleza para seres humanos; serviços de consultadoria relacionados com aparência pessoal (cabelo, beleza, cosméticos); serviços de assessoria relacionados com tratamentos de beleza; serviços de aconselhamento em matérias de beleza; serviços em spas (serviço médico); serviços de sauna para fins de saúde ou higiénicas; serviços de cuidados de higiene e de beleza; serviços de salões de beleza, serviços de banhos Turcos, de vapor e de saúde, serviços de spa, serviços de cabeleireiro, serviços de cuidados de saúde, serviços de manicure; serviços de casas de retiro de bem-estar.

[540] 商標 Marca :

ENDOTA

---

[210] 編號 N.º : N/176423

[220] 申請日 Data de pedido : 2020/12/07

[730] 申請人 Requerente : Endota Product Pty Ltd
地址 Endereço : Rear 475 Moorooduc Highway, Moorooduc, VIC, 3933 Australia
國籍 Nacionalidade : 澳大利亞 Australiana
活動 Actividade : 商業及工業 comercial e industrial

[511] 類別 Classe : 3

[511] 產品 Produtos : Cosméticos; soros (preparações cosméticas); preparações para cuidados da pele não-medicinais; produtos para limpar a pele; produtos para amaciar a pele; cremes para a pele; máscaras para a pele (cosméticos); base de maquilhagem; hidratantes para a pele; reforços para cuidados da pele, nomedamente, preparações para cuidados da pele concentradas não-medicinais para o tratamento de várias condições da pele; cremes, soros e preparações para o branqueamento da pele incluídos nesta classe; esfoliantes para limpeza da pele e do rosto; cremes para o corpo; óleos para o corpo; esfoliantes para o corpo (cosméticos); esfoliantes para a pele (cosméticos); champôs para o corpo; preparações à base de colagénio para aplicações cosméticas; produtos cosméticos para cuidados dos lábios (não medicinais); preparações para bronzear (cosméticos); loções para bronzear; preparações de protecção solar; leites, loções, géis e pós para o rosto, o corpo e as mãos; cremes não medicinais para os olhos e a área ao redor dos olhos; hidratantes para os olhos para uso cosmético; perfumes, água de toilete;

géis, sais para o banho e para o duche sem serem para fins medicinais; sabonetes de toilete, desodorizantes para o corpo; preparações de maquilhagem; champôs; géis, vaporizadores (sprays), espumas e bálsamos para penteados e cuidados do cabelo; sais de banho; preparações para cuidados do cabelo; condicionadores para o cabelo; preparações para desmaquilhagem; toalhetes cosméticos pré-humedecidos; preparações para barbear; óleos essenciais para uso pessoal; óleos de aromaterapia (cosméticos); preparações de beleza não medicinais; produtos de beleza não medicinais para cuidados da pele; maquilhagem.

[540] 商標 Marca :

---

[210] 編號 N.º : N/176424

[220] 申請日 Data de pedido : 2020/12/07

[730] 申請人 Requerente : Endota Product Pty Ltd
地址 Endereço : Rear 475 Moorooduc Highway, Moorooduc, VIC, 3933 Australia
國籍 Nacionalidade : 澳大利亞 Australiana
活動 Actividade : 商業及工業 comercial e industrial

[511] 類別 Classe : 5

[511] 產品 Produtos : Preparações sanitárias incluídas nesta classe; preparações farmacêuticas sem receita médica incluídas nesta classe relacionadas com a manutenção de aparência estética ou de beleza, restauração de aparência estética ou de beleza e rejuvenescimento; produtos e preparações medicamentosas e farmacêuticas para cuidados da pele sem receita médica relacionados com a manutenção de aparência estética ou de beleza, restauração de aparência estética ou de beleza e rejuvenescimento; preparações farmacêuticas sem receita médica para cuidados de saúde relacionadas com a manutenção de aparência estética ou de beleza, restauração de aparência estética ou de beleza e rejuvenescimento; toalhetes medicinais pré-humedecidos; preparações medicamentosas à base de colagénio sem receita médica e suplementos medicamentosos à base de colagénio sem receita médica incluídos nesta classe; preparações medicinais para os lábios sem receita médica incluídas nesta classe; pomadas (unguentos) farmacêuticas para os lábios sem receita médica; preparações farmacêuticas sem receita médica para o tratamento dos olhos relacionadas com a manutenção de aparência estética ou de beleza, restauração de aparência estética ou de beleza e rejuvenescimento; vitaminas sem receita médica; chás medicinais sem receita médica; alimentos e substâncias dietéticos adaptados para uso médico sem receita médica; alimentos para bebés; suplementos dietéticos para consumo humano sem receita médica.

[540] 商標 Marca :

---

[210] 編號 N.º : N/176425

[220] 申請日 Data de pedido : 2020/12/07

[730] 申請人 Requerente : Endota Product Pty Ltd
地址 Endereço : Rear 475 Moorooduc Highway, Moorooduc, VIC, 3933 Australia
國籍 Nacionalidade : 澳大利亞 Australiana
活動 Actividade : 商業及工業 comercial e industrial

[511] 類別 Classe : 44

[511] 服務 Serviços : Serviços de consultadoria relacionados com cuidados de beleza; estações termais / spas de saúde (serviços de cuidados de saúde, de higiene e de beleza); serviços de estações termais / spa de saúde; serviços de estações termais / spas medicinais; serviços médicos; serviços médicos em forma de programas de saúde e de bem-estar; fornecimento de informações, incluídos on-line, sobre cuidados de higiene e de beleza para seres humanos; serviços de consultadoria relacionados com aparência pessoal (cabelo, beleza, cosméticos); serviços de assessoria relacionados com tratamentos de beleza; serviços de aconselhamento em matérias de beleza; serviços em spas (serviço médico); serviços de sauna para fins de saúde ou higiénicas; serviços de cuidados de higiene e de beleza; serviços de salões de beleza, serviços de banhos Turcos, de vapor e de saúde, serviços de spa, serviços de cabeleireiro, serviços de cuidados de saúde, serviços de manicure; serviços de casas de retiro de bem-estar.

[540] 商標 Marca :

[210] 編號 N.º : N/176426

[220] 申請日 Data de pedido : 2020/12/07

[730] 申請人 Requerente : 項棟

地址 Endereço : 中國江蘇省常州市鐘樓區鵬欣麗都2幢甲單元3102室

國籍 Nacionalidade : 中國 Chinesa

活動 Actividade : 商業 comercial

[511] 類別 Classe : 25

[511] 產品 Produtos : 服裝；內衣；成品衣；體操服；防水服；鞋（腳上的穿著物）；帽子（頭戴）；襪；手套（服裝）；圍巾。

[540] 商標 Marca :

頂瓜瓜

---

[210] 編號 N.º : N/176427

[220] 申請日 Data de pedido : 2020/12/07

[730] 申請人 Requerente : 土庫驛國際股份有限公司

地址 Endereço : 中國台灣雲林縣土庫鎮越港里大同路1之2號1樓

活動 Actividade : 商業 comercial

[511] 類別 Classe : 30

[511] 產品 Produtos : （意式）麵食；調味料；咖啡；巧克力；甜食；冰淇淋；米；糕點；巧克力飲料；茶飲料。

[540] 商標 Marca :

土庫驛 TUKUYI

[591] 商標顏色 Cores de marca : 黑、白、灰藍及湖水藍，如圖所示。

---

[210] 編號 N.º : N/176428

[220] 申請日 Data de pedido : 2020/12/07

[730] 申請人 Requerente : 土庫驛國際股份有限公司

地址 Endereço : 中國台灣雲林縣土庫鎮越港里大同路1之2號1樓

活動 Actividade : 商業 comercial

[511] 類別 Classe : 35

[511] 服務 Serviços : 進出口代理；廣告傳播；貨物展出；工商管理輔助；拍賣；廣告；廣告宣傳；計算機網絡上的在線廣告；對購買定單進行行政處理；特許經營的商業管理。

[540] 商標 Marca :

土庫驛 TUKUYI

[591] 商標顏色 Cores de marca : 黑、白、灰藍及湖水藍，如圖所示。

---

[210] 編號 N.º : N/176435

[220] 申請日 Data de pedido : 2020/12/07

[730] 申請人 Requerente : 廣州從心餐飲有限公司

地址 Endereço : 中國廣東省廣州市天河區中山大道中得悅街2，4，6，8號203房之C21

國籍 Nacionalidade : 中國 Chinesa

活動 Actividade : 商業及工業 comercial e industrial

[511] 類別 Classe : 43

[511] 服務 Serviços : 茶飲店；動物旅館；飯堂；酒店；咖啡廳；冷熱飲料店；涼茶鋪；旅館；啤酒屋；提供餐飲；小吃店；中式餐館；住所代理（旅館、供膳寄宿處）；餐館；餐廳；茶館；飯店；寄宿處；酒吧；酒吧服務；咖啡館；快餐館；流動飲食供應；旅館預訂；烹飪設備出租；汽車旅館；日間托兒所（看孩子）；食物雕刻；提供野營場地設施；養老院；自助餐館；自助餐廳。

[540] 商標 Marca :

---

[210] 編號 N.º : N/176436

[220] 申請日 Data de pedido : 2020/12/07

[730] 申請人 Requerente : Essity Hygiene and Health Aktiebolag

地址 Endereço : 405 03 Göteborg, Sweden

國籍 Nacionalidade : 瑞典 Sueca

活動 Actividade : 商業及工業 comercial e industrial

[511] 類別 Classe : 3

[511] 產品 Produtos : Preparações cosméticas para o cuidado da pele; produtos de toilette não medicinais; preparações cosméticas para o banho; sabão; sabão de amêndoas; leites de toilette; cremes cosméticos; loções para uso cosmético; produtos de limpeza para fins de higiene íntima pessoal, não medicados; preparações para lavagem vaginal para uso higiénico ou desodorizante pessoal; preparações de banhos para higiene pessoal ou para desodorização; bálsamos, sem ser para fins medicinais; condicionadores para o cabelo; champôs; lenços impregnados de loções cosméticas; algodão para uso cosmético; óleos para uso cosmético; óleos essenciais; óleo de amêndoas; produtos de perfumaria; preparações de aloé vera para fins cosméticos; sabões de toilette; sabonetes cosméticos; sabões em creme; sabonetes líquidos; geles para o duche; geles hidratantes (cosméticos); produtos de limpeza sob a forma de

espumas; loção para limpar a pele; cremes de limpeza cosméticos; loções para a pele; produtos para amaciar a pele; hidratante para a pele; espuma para pentear; toalhetes impregnados com um produto de limpeza da pele; cremes de protecção; óleos para os cuidados da pele [cosméticos].

[540] 商標 Marca :

[591] 商標顏色 Cores de marca : Magenta, rosa escuro, rosa, rosa claro.

---

[210] 編號 N.º : N/176437

[220] 申請日 Data de pedido : 2020/12/07

[730] 申請人 Requerente : Essity Hygiene and Health Aktiebolag

地址 Endereço : 405 03 Göteborg, Sweden

國籍 Nacionalidade : 瑞典 Sueca

活動 Actividade : 商業及工業 comercial e industrial

[511] 類別 Classe : 5

[511] 產品 Produtos : Cuecas higiénicas para a menstruação (sanitary panties); cuecas higiénicas (sanitary pants); cuecas higiénicas para a menstruação (menstruation knickers); cuecas higiénicas (sanitary knickers); toalhas higiénicas (sanitary towels); toalhas higiénicas (sanitary napkins); toalhas higiénicas (sanitary pads); tampões higiénicos para a menstruação; forro de cuecas [produtos higiénicos]; cuecas absorventes para incontinência; preparações de lavagem vaginal para fins medicinais; banhos vaginais para fins medicinais; lenços impregnados de loções farmacêuticas; desinfetantes para uso higiénico; discos [almofadas] de amamentação; compressas para incontinência; pensos higiénicos; toalhetes higiénicos; artigos absorventes para higiene pessoal; cuecas (underpants) higiénicas para a menstruação; cuecas (underwear) higiénicas para a menstruação.

[540] 商標 Marca :

[591] 商標顏色 Cores de marca : Magenta, rosa escuro, rosa, rosa claro.

---

[210] 編號 N.º : N/176438

[220] 申請日 Data de pedido : 2020/12/07

[730] 申請人 Requerente : The Cartoon Network, Inc.

地址 Endereço : 1050 Techwood Drive, NW, Atlanta, Georgia 30318, United States of America

國籍 Nacionalidade : 美國 Americana

活動 Actividade : 商業及工業 comercial e industrial

[511] 類別 Classe : 9

[511] 產品 Produtos : Gravações áudio e audiovisuais; altifalantes áudio portáteis, leitores de discos compactos, estéreos pessoais, estações de acolhimento electrónicas, auscultadores, auriculares, computadores pessoais e computadores tablets, tapetes para rato, ratos de computador, teclados para computador, dispositivos de memória USB, máquinas karaoke, walkie-talkies, telefones, calculadoras, réguas, computadores, máquinas fotográficas, filmes, magnetos decorativos, molduras fotográficas digitais; capacetes de protecção para desportos, tubos de respiração para mergulho, máscaras para natação, óculos para natação; ficheiros de áudio, vídeo, audiovisuais e imagens descarregáveis; software informático, cassetes de jogos de vídeo, software para jogos de vídeo, software descarregável para telemóveis, cartões de memória para máquinas para jogos de vídeo; joysticks de computador; carregadores de baterias solares para telemóveis e tablets; carregadores de baterias para telemóveis e tablets; capas protectoras para telemóveis e tablets; pegas, suportes (stands) e suportes (mounts) para dispositivos electrónicos portáteis, nomeadamente, telemóveis e tablets.

[540] 商標 Marca :

UNICORN WARRIORS ETERNAL

---

[210] 編號 N.º : N/176439

[220] 申請日 Data de pedido : 2020/12/07

[730] 申請人 Requerente : The Cartoon Network, Inc.

地址 Endereço : 1050 Techwood Drive, NW, Atlanta, Georgia 30318, United States of America

國籍 Nacionalidade : 美國 Americana

活動 Actividade : 商業及工業 comercial e industrial

[511] 類別 Classe : 41

[511] 服務 Serviços : Serviços de entretenimento, nomeadamente a provisão de programas de entretenimento e conteúdos via televisão, satélite, internet, redes sem fios e outras redes de comunicação electrónicas; provisão de publicações online não descarregáveis; provisão de um sítio apresentando conteúdos audiovisual, informações sobre entretenimento e jogos online; provisão de música online, não descarregável, provisão de vídeos online, não descarregável, apresentação de espectáculos ao vivo; serviços de parque de diversões;

produção de filmes, televisão e conteúdos de entretenimento digital.

[540] 商標 Marca :

UNICORN WARRIORS ETERNAL

---

[210] 編號 N.º : N/176444

[220] 申請日 Data de pedido : 2020/12/09

[730] 申請人 Requerente : 騰訊控股有限公司
TENCENT HOLDINGS LIMITED
地址 Endereço : 開曼群島大開曼喬治敦哈金斯道克里基特廣場世紀庭院郵政信箱2681 GT
P.O. Box 2681 GT, Century Yard, Cricket Square Hutchins Drive, George Town, Grand Cayman, Cayman Islands
國籍 Nacionalidade : 開曼群島 Caimanesa
活動 Actividade : 商業 comercial

[511] 類別 Classe : 35

[511] 服務 Serviços : 與企業對企業（B2B）商業相關的企業管理、組織、管理和諮詢服務；提供商業諮詢服務以促進商業交易；通過計算機網絡提供商業資訊；提供商業指南；商業評估；商業諮詢服務；商業推薦；為零售目的在通訊媒體上展示商品；替他人推銷；為商品及服務之買方和賣方提供線上市集；協助他人購買商品和服務；為他人之採購服務（為其他企業採購商品及服務）；計算機資料處理；計算機資料庫數據編入；計算機資料庫資訊系統化；計算機資料庫管理；會計；出版宣傳刊物；廣告宣傳；商業經營；商業管理；辦公事務。

[540] 商標 Marca :

Midaspay

---

[210] 編號 N.º : N/176445

[220] 申請日 Data de pedido : 2020/12/09

[730] 申請人 Requerente : 騰訊控股有限公司
TENCENT HOLDINGS LIMITED
地址 Endereço : 開曼群島大開曼喬治敦哈金斯道克里基特廣場世紀庭院郵政信箱2681 GT
P.O. Box 2681 GT, Century Yard, Cricket Square Hutchins Drive, George Town, Grand Cayman, Cayman Islands
國籍 Nacionalidade : 開曼群島 Caimanesa
活動 Actividade : 商業 comercial

[511] 類別 Classe : 36

[511] 服務 Serviços : 企業對企業（B2B）電子支付服務及收款服務；聚合支付服務；融合支付服務；電子商務支付服務；收款及轉帳；付款管理和結算服務；移動支付服務；虛擬貨幣兌換；虛擬貨幣服務；虛擬貨幣轉帳服務；電子錢包支付服務；虛擬貨幣、加密貨幣、電子貨幣、電子現金和電子金錢的發行和贖回；保險；金融事務；貨幣事務；不動產事務。

[540] 商標 Marca :

Midaspay

---

[210] 編號 N.º : N/176446

[220] 申請日 Data de pedido : 2020/12/09

[730] 申請人 Requerente : 騰訊控股有限公司
TENCENT HOLDINGS LIMITED
地址 Endereço : 開曼群島大開曼喬治敦哈金斯道克里基特廣場世紀庭院郵政信箱2681 GT
P.O. Box 2681 GT, Century Yard, Cricket Square Hutchins Drive, George Town, Grand Cayman, Cayman Islands
國籍 Nacionalidade : 開曼群島 Caimanesa
活動 Actividade : 商業 comercial

[511] 類別 Classe : 42

[511] 服務 Serviços : 提供臨時使用的不可下載的線上電子商務軟件，以促進企業對企業（B2B）支付及收款、聚合支付及融合支付、商務支付；軟件即服務（SaaS），即用於企業對企業（B2B）支付及收款、聚合支付及融合支付、商務支付的軟件；平台即服務（PaaS），即用於企業對企業（B2B）支付及收款、聚合支付及融合支付、商務支付的平台；計算機服務，即設計、創建、開發、託管和維護企業對企業（B2B）電子支付軟件及平台及聚合支付、融合支付軟件及平台；有關建置和設計電子商務網站的諮詢；計算機硬件和軟件設計和開發；替他人創建和維護網站；托管計算機站（網站）；計算機軟件更新及維護；在全球計算機網絡上提供軟件；網路伺服器租賃；應用程式服務供應商（ASP）服務，為他人代管計算機軟件應用程式；雲計算；電子數據存儲；提供互聯網搜索引擎；軟件即服務（SaaS）；平台即服務（PaaS）；計算機技術諮詢；科學技術服務和與之相關的研究與設計服務；工業分析、工業研究和工業品外觀設計服務；質量控制和質量認證服務；計算機硬件與軟件的設計與開發。

[540] 商標 Marca :

Midaspay

---

[210] 編號 N.º : N/176447

[220] 申請日 Data de pedido : 2020/12/09

[730] 申請人 Requerente : 吳德明
地址 Endereço : 中國浙江省寧波市北侖區大榭開發區三菱化學公司環島北路111號
國籍 Nacionalidade : 中國 Chinesa
活動 Actividade : 商業及工業 comercial e industrial

[511] 類別 Classe : 35

[511] 服務 Serviços：廣告；廣告策劃；市場分析；投標報價；市場營銷；人事管理諮詢；計算機數據庫信息系統化；會計；尋找贊助；醫療用品零售或批發服務。

[540] 商標 Marca：

菩瑞婷

---

[210] 編號 N.º：N/176448

[220] 申請日 Data de pedido：2020/12/09

[730] 申請人 Requerente：江蘇卓譽信息技術有限公司
Jiangsu Zhuoyu Information Technology Co. Ltd.
地址 Endereço：中國江蘇省宿遷市宿豫區洪澤湖東路19號恆通大廈425室
Room 425, Hengtong Building, 19 Hongzehu East Road, Suyu District, Suqian City, Jiangsu Province, China
國籍 Nacionalidade：中國 Chinesa
活動 Actividade：商業及工業 comercial e industrial

[511] 類別 Classe：35

[511] 服務 Serviços：廣告宣傳；通過郵購定單進行的廣告宣傳；通過網站提供商業信息；特許經營的商業管理；替他人推銷；替他人採購（替其他企業購買商品或服務）；為商品和服務的買賣雙方提供在線市場；市場營銷；對購買定單進行行政處理；銷售展示架出租；藥用、獸醫用、衛生用製劑和醫療用品的零售服務。

[540] 商標 Marca：

七鮮超市
SEVEN FRESH

[300] 優先權 Prioridade：2020/10/15，中國 China，編號 N.º 50432121

---

[210] 編號 N.º：N/176449

[220] 申請日 Data de pedido：2020/12/09

[730] 申請人 Requerente：江蘇卓譽信息技術有限公司
Jiangsu Zhuoyu Information Technology Co. Ltd.
地址 Endereço：中國江蘇省宿遷市宿豫區洪澤湖東路19號恆通大廈425室
Room 425, Hengtong Building, 19 Hongzehu East Road, Suyu District, Suqian City, Jiangsu Province, China
國籍 Nacionalidade：中國 Chinesa
活動 Actividade：商業及工業 comercial e industrial

[511] 類別 Classe：43

[511] 服務 Serviços：飯店；酒吧服務；流動飲食供應；外賣餐館；餐館；活動房屋出租；出租椅子、桌子、桌布和玻璃器皿；烹飪設備出租；飲水機出租；廚房操作台出租。

[540] 商標 Marca：

七鮮超市
SEVEN FRESH

[300] 優先權 Prioridade：2020/10/15，中國 China，編號 N.º 50440790

---

[210] 編號 N.º：N/176450

[220] 申請日 Data de pedido：2020/12/09

[730] 申請人 Requerente：金慧霞
KAM WAI HA
地址 Endereço：澳門提督馬路26號江榮花園3C
國籍 Nacionalidade：中國 Chinesa
活動 Actividade：商業 comercial

[511] 類別 Classe：6

[511] 產品 Produtos：鎖，圓柱鎖，掛鎖，鑰匙，門鉸鏈，金屬閘門，金屬大門和百葉窗，金屬門，金屬門把手，非電動閉門器，非電動開門器，金屬鉸鏈，裝甲門，螺栓，門栓（鎖），容器用的金屬封閉器，金屬門，門金屬配件，門環，門用非電動彈簧，金屬製塞片，金屬旋鈕，金屬門閂，車輛用金屬鎖，與鎖匙同用的金屬鏈，鎖釘（硬體），彈簧鎖，金屬門頂，金屬窗頂；普通金屬及其合金；普通金屬及其合金；金屬建築材料；可移動金屬樓房/建築物；鐵軌用金屬材料；非電氣用纜索和金屬線；小五金具；金屬管；保險箱。

[540] 商標 Marca：

Parasole

---

[210] 編號 N.º：N/176454

[220] 申請日 Data de pedido：2020/12/09

[730] 申請人 Requerente：澳淶塢集團有限公司
地址 Endereço：澳門宋玉生廣場180號東南亞商業中心21樓
國籍 Nacionalidade：根據澳門法例成立 Constituída segundo as leis de Macau
活動 Actividade：商業 comercial

[511] 類別 Classe：41

[511] 服務 Serviços：娛樂。

[540] 商標 Marca：

中美文化产业论坛

[591] 商標顏色 Cores de marca：黑色，如圖所示。

---

[210] 編號 N.º：N/176455

[220] 申請日 Data de pedido：2020/12/09

[730] 申請人 Requerente：澳淶塢集團有限公司

地址 Endereço：澳門宋玉生廣場180號東南亞商業中心21樓
國籍 Nacionalidade：根據澳門法例成立 Constituída segundo as leis de Macau
活動 Actividade : 商業 comercial
[511] 類別 Classe : 41
[511] 服務 Serviços : 娛樂。
[540] 商標 Marca :

澳涞坞论坛

[591] 商標顏色 Cores de marca : 黑色，如圖所示。

---

[210] 編號 N.º : N/176456
[220] 申請日 Data de pedido : 2020/12/09
[730] 申請人 Requerente : 澳涞塢集團有限公司
地址 Endereço：澳門宋玉生廣場180號東南亞商業中心21樓
國籍 Nacionalidade：根據澳門法例成立 Constituída segundo as leis de Macau
活動 Actividade : 商業 comercial
[511] 類別 Classe : 41
[511] 服務 Serviços : 娛樂。
[540] 商標 Marca :

世界电影节主席论坛

[591] 商標顏色 Cores de marca : 黑色，如圖所示。

---

[210] 編號 N.º : N/176457
[220] 申請日 Data de pedido : 2020/12/09
[730] 申請人 Requerente : 澳涞塢集團有限公司
地址 Endereço：澳門宋玉生廣場180號東南亞商業中心21樓
國籍 Nacionalidade：根據澳門法例成立 Constituída segundo as leis de Macau
活動 Actividade : 商業 comercial
[511] 類別 Classe : 41
[511] 服務 Serviços : 娛樂。
[540] 商標 Marca :

世界时尚产业大会

[591] 商標顏色 Cores de marca : 黑色，如圖所示。

---

[210] 編號 N.º : N/176458
[220] 申請日 Data de pedido : 2020/12/09
[730] 申請人 Requerente : 澳涞塢集團有限公司
地址 Endereço：澳門宋玉生廣場180號東南亞商業中心21樓
國籍 Nacionalidade：根據澳門法例成立 Constituída segundo as leis de Macau
活動 Actividade : 商業 comercial
[511] 類別 Classe : 41
[511] 服務 Serviços : 娛樂。
[540] 商標 Marca :

世界美食博览会

[591] 商標顏色 Cores de marca : 黑色，如圖所示。

---

[210] 編號 N.º : N/176459
[220] 申請日 Data de pedido : 2020/12/09
[730] 申請人 Requerente : 澳涞塢集團有限公司
地址 Endereço：澳門宋玉生廣場180號東南亞商業中心21樓
國籍 Nacionalidade：根據澳門法例成立 Constituída segundo as leis de Macau
活動 Actividade : 商業 comercial
[511] 類別 Classe : 41
[511] 服務 Serviços : 娛樂。
[540] 商標 Marca :

世界音乐产业大会

[591] 商標顏色 Cores de marca : 黑色，如圖所示。

---

[210] 編號 N.º : N/176460
[220] 申請日 Data de pedido : 2020/12/09
[730] 申請人 Requerente : 澳涞塢集團有限公司
地址 Endereço：澳門宋玉生廣場180號東南亞商業中心21樓
國籍 Nacionalidade：根據澳門法例成立 Constituída segundo as leis de Macau
活動 Actividade : 商業 comercial
[511] 類別 Classe : 41
[511] 服務 Serviços : 娛樂。
[540] 商標 Marca :

澳涞坞国际电影节

[591] 商標顏色 Cores de marca : 黑色，如圖所示。

---

[210] 編號 N.º : N/176461
[220] 申請日 Data de pedido : 2020/12/09
[730] 申請人 Requerente : 澳涞塢集團有限公司
地址 Endereço：澳門宋玉生廣場180號東南亞商業中心21樓
國籍 Nacionalidade：根據澳門法例成立 Constituída segundo as leis de Macau
活動 Actividade : 商業 comercial

[511] 類別 Classe : 41
[511] 服務 Serviços : 娛樂。
[540] 商標 Marca :

澳涞坞国际电视节

[591] 商標顏色 Cores de marca : 黑色，如圖所示。

---

[210] 編號 N.º : N/176462
[220] 申請日 Data de pedido : 2020/12/09
[730] 申請人 Requerente : 澳涞塢集團有限公司
地址 Endereço : 澳門宋玉生廣場180號東南亞商業中心21樓
國籍 Nacionalidade : 根據澳門法例成立 Constituída segundo as leis de Macau
活動 Actividade : 商業 comercial
[511] 類別 Classe : 41
[511] 服務 Serviços : 娛樂。
[540] 商標 Marca :

世界娱乐休闲产业大会

[591] 商標顏色 Cores de marca : 黑色，如圖所示。

---

[210] 編號 N.º : N/176463
[220] 申請日 Data de pedido : 2020/12/09
[730] 申請人 Requerente : 澳涞塢集團有限公司
地址 Endereço : 澳門宋玉生廣場180號東南亞商業中心21樓
國籍 Nacionalidade : 根據澳門法例成立 Constituída segundo as leis de Macau
活動 Actividade : 商業 comercial
[511] 類別 Classe : 41
[511] 服務 Serviços : 娛樂。
[540] 商標 Marca :

哪吒小电影大会

[591] 商標顏色 Cores de marca : 黑色，如圖所示。

---

[210] 編號 N.º : N/176464
[220] 申請日 Data de pedido : 2020/12/09
[730] 申請人 Requerente : 澳涞塢集團有限公司
地址 Endereço : 澳門宋玉生廣場180號東南亞商業中心21樓
國籍 Nacionalidade : 根據澳門法例成立 Constituída segundo as leis de Macau
活動 Actividade : 商業 comercial
[511] 類別 Classe : 41
[511] 服務 Serviços : 娛樂。
[540] 商標 Marca :

世界电影产业大会

[591] 商標顏色 Cores de marca : 黑色，如圖所示。

---

[210] 編號 N.º : N/176465
[220] 申請日 Data de pedido : 2020/12/09
[730] 申請人 Requerente : 澳涞塢集團有限公司
地址 Endereço : 澳門宋玉生廣場180號東南亞商業中心21樓
國籍 Nacionalidade : 根據澳門法例成立 Constituída segundo as leis de Macau
活動 Actividade : 商業 comercial
[511] 類別 Classe : 41
[511] 服務 Serviços : 娛樂。
[540] 商標 Marca :

亚洲融媒体发展大会

[591] 商標顏色 Cores de marca : 黑色，如圖所示。

---

[210] 編號 N.º : N/176466
[220] 申請日 Data de pedido : 2020/12/09
[730] 申請人 Requerente : 志成貿易有限公司
地址 Endereço : 澳門路環客商街16號地下
國籍 Nacionalidade : 根據澳門法例成立 Constituída segundo as leis de Macau
活動 Actividade : 商業 comercial
[511] 類別 Classe : 1
[511] 產品 Produtos : 防潮珠（化學品）。
[540] 商標 Marca :

嵐潔斯
NANJICY

[591] 商標顏色 Cores de marca : 藍色，如圖所示。

---

[210] 編號 N.º : N/176468
[220] 申請日 Data de pedido : 2020/12/09
[730] 申請人 Requerente : Otsuka Pharmaceutical Co., Ltd.
地址 Endereço : 2-9 Kanda-Tsukasamachi, Chiyoda--ku, Tokyo, Japan
國籍 Nacionalidade : 日本 Japonesa
活動 Actividade : 商業及工業 comercial e industrial
[511] 類別 Classe : 5
[511] 產品 Produtos : Preparações farmacêuticas; preparações farmacêuticas para o tratamento de doenças cardiovasculares; diuréticos; preparações farmacêuticas para o tratamento da hiponatremia; preparações farmacêuticas para o tratamento da hiponatremia em

pacientes com síndrome de hormonas antidiuréticas inapropriadas (SIADH), insuficiência cardíaca e cirrose; preparações farmacêuticas para o tratamento de doenças policísticas dos rins (PKD).

[540] 商標 Marca :

[591] 商標顏色 Cores de marca : Reivindica as cores azul e laranja tal como representado na figura.

---

[210] 編號 N.º : N/176471

[220] 申請日 Data de pedido : 2020/12/09

[730] 申請人 Requerente : 澳門貿易投資促進局
地址 Endereço : 澳門友誼大馬路918號世貿中心四樓
國籍 Nacionalidade : 根據澳門法例成立 Constituída segundo as leis de Macau
活動 Actividade : 其他（政府部門）outras

[511] 類別 Classe : 35

[511] 服務 Serviços : 產品展示，商品推銷陳列服務，提供商業和商務聯繫信息，組織和舉辦商業和廣告展覽及活動，展銷及與貿易和推廣有關的商業活動，商業活動管理輔助，替他人推銷，市場營銷。

[540] 商標 Marca :

---

[210] 編號 N.º : N/176472

[220] 申請日 Data de pedido : 2020/12/09

[730] 申請人 Requerente : 澳門貿易投資促進局
地址 Endereço : 澳門友誼大馬路918號世貿中心四樓
國籍 Nacionalidade : 根據澳門法例成立 Constituída segundo as leis de Macau
活動 Actividade : 其他（政府部門）outras

[511] 類別 Classe : 35

[511] 服務 Serviços : 通過互聯網提供線上商業信息，貿易信息，商業和商務聯繫信息，將信息編入電腦資料庫，電腦資料庫信息系統化，在電腦資料庫中更新和維護數據，為經濟或廣告目的而策劃和舉辦交易會、展覽會和展示，網路和網站的線上推廣，線上商品推銷陳列服務，散發廣告郵件和定期出版物的廣告副刊，直接郵件廣告，貨物展出，廣告宣傳，商業管理和組織諮詢，市場營銷，替他人推銷，為商品和服務的買賣雙方提供在線市場，職業介紹，提供招聘信息，為商業或廣告目的彙編信息索引，文字處理。

[540] 商標 Marca :

[591] 商標顏色 Cores de marca : 黑色，淺灰色，紅色：C0 M88 Y83；K0；橙色：C0 M35 Yl00 K0；黃色：C5 M0 Y88；K0；青草色：C72 M3 Y96 K0；黃綠色：C24 M0 Y94 K0；青綠色：C85 M25 Y57 K6；藍紫色：C84 M75 Y0 K0，如圖所示。

---

[210] 編號 N.º : N/176473

[220] 申請日 Data de pedido : 2020/12/09

[730] 申請人 Requerente : 澳門貿易投資促進局
地址 Endereço : 澳門友誼大馬路918號世貿中心四樓
國籍 Nacionalidade : 根據澳門法例成立 Constituída segundo as leis de Macau
活動 Actividade : 其他（政府部門）outras

[511] 類別 Classe : 35

[511] 服務 Serviços : 通過互聯網提供線上商業信息，貿易信息，商業和商務聯繫信息，將信息編入電腦資料庫，電腦資料庫信息系統化，在電腦資料庫中更新和維護數據，為經濟或廣告目的而策劃和舉辦交易會、展覽會和展示，網路和網站的線上推廣，線上商品推銷陳列服務，散發廣告郵件和定期出版物的廣告副刊，直接郵件廣告，貨物展出，廣告宣傳，商業管理和組織諮詢，市場營銷，替他人推銷，為商品和服務的買賣雙方提供在線市場，職業介紹，提供招聘信息，為商業或廣告目的彙編信息索引，文字處理。

[540] 商標 Marca :

[591] 商標顏色 Cores de marca : 黑色，淺灰色，紅色：C0 M88 Y83；K0；橙色：C0 M35 Yl00 K0；黃色：C5 M0 Y88；K0；青草色：C72 M3 Y96 K0；黃綠色：C24 M0 Y94 K0；青綠色：C85 M25 Y57 K6；藍紫色：C84 M75 Y0 K0，如圖所示。

---

[210] 編號 N.º : N/176474

[220] 申請日 Data de pedido : 2020/12/09

[730] 申請人 Requerente : 澳門貿易投資促進局
地址 Endereço : 澳門友誼大馬路918號世貿中心四樓
國籍 Nacionalidade : 根據澳門法例成立 Constituída segundo as leis de Macau
活動 Actividade : 其他（政府部門）outras

[511] 類別 Classe : 35

[511] 服務 Serviços : 通過互聯網提供線上商業信息，貿易信息，商業和商務聯繫信息，將信息編入電腦資料庫，電腦資料庫信息系統化，在電腦資料庫中更新和維護數據，為

經濟或廣告目的而策劃和舉辦交易會、展覽會和展示，網路和網站的線上推廣，線上商品推銷陳列服務，散發廣告郵件和定期出版物的廣告副刊，直接郵件廣告，貨物展出，廣告宣傳，商業管理和組織諮詢，市場營銷，替他人推銷，為商品和服務的買賣雙方提供在線市場，職業介紹，提供招聘信息，為商業或廣告目的彙編信息索引，文字處理。

[540] 商標 Marca :

[591] 商標顏色 Cores de marca : 黑色，淺灰色，紅色：C0 M88 Y83；K0；橙色：C0 M35 Yl00 K0；黃色：C5 M0 Y88；K0；青草色：C72 M3 Y96 K0；黃綠色：C24 M0 Y94 K0；青綠色：C85 M25 Y57 K6；藍紫色：C84 M75 Y0 K0，如圖所示。

---

[210] 編號 N.º : N/176475

[220] 申請日 Data de pedido : 2020/12/09

[730] 申請人 Requerente : 澳門貿易投資促進局

地址 Endereço : 澳門友誼大馬路918號世貿中心四樓

國籍 Nacionalidade : 根據澳門法例成立 Constituída segundo as leis de Macau

活動 Actividade : 其他（政府部門）outras

[511] 類別 Classe : 35

[511] 服務 Serviços : 通過互聯網提供線上商業信息，貿易信息，商業和商務聯繫信息，將信息編入電腦資料庫，電腦資料庫信息系統化，在電腦資料庫中更新和維護數據，為經濟或廣告目的而策劃和舉辦交易會、展覽會和展示，網路和網站的線上推廣，線上商品推銷陳列服務，散發廣告郵件和定期出版物的廣告副刊，直接郵件廣告，貨物展出，廣告宣傳，商業管理和組織諮詢，市場營銷，替他人推銷，為商品和服務的買賣雙方提供在線市場，職業介紹，提供招聘信息，為商業或廣告目的彙編信息索引，文字處理。

[540] 商標 Marca :

[591] 商標顏色 Cores de marca : 黑色，淺灰色，紅色：C0 M88 Y83；K0；橙色：C0 M35 Yl00 K0；黃色：C5 M0 Y88；K0；青草色：C72 M3 Y96 K0；黃綠色：C24 M0 Y94 K0；青綠色：C85 M25 Y57 K6；藍紫色：C84 M75 Y0 K0，如圖所示。

---

[210] 編號 N.º : N/176476

[220] 申請日 Data de pedido : 2020/12/10

[730] 申請人 Requerente : 李俊傑

Lei Chon Kit

地址 Endereço : Em Macau, na Avenida da Praia Grande, n.619, Edf. Comercial Si Toi, 16 andar "D"

國籍 Nacionalidade : 中國 Chinesa

活動 Actividade : 商業 comercial

[511] 類別 Classe : 44

[511] 服務 Serviços : 桑拿浴服務。

[540] 商標 Marca :

十八桑拿

---

[210] 編號 N.º : N/176479

[220] 申請日 Data de pedido : 2020/12/09

[730] 申請人 Requerente : 魏金光

地址 Endereço : 中國廣東省深圳市南山區沙河街9號祥祺苑祺淩閣B102

國籍 Nacionalidade : 中國 Chinesa

活動 Actividade : 商業及工業 comercial e industrial

[511] 類別 Classe : 43

[511] 服務 Serviços : 住所代理（旅館、供膳寄宿處）；備辦宴席；自助餐廳；餐廳；飯店；酒吧服務；烹飪設備出租；日式料理餐廳；茶館；餐館預訂。

[540] 商標 Marca :

金光鴿王

---

[210] 編號 N.º : N/176485

[220] 申請日 Data de pedido : 2020/12/09

[730] 申請人 Requerente : 上海匠匠貓管理諮詢有限公司

地址 Endereço : 中國上海市寶山區雙城路803弄11號1601室、1602室

國籍 Nacionalidade : 中國 Chinesa

活動 Actividade : 商業及工業 comercial e industrial

[511] 類別 Classe : 35

[511] 服務 Serviços : 飯店商業管理；為消費者提供商品和服務選擇方面的商業信息和建議；特許經營的商業管理；替他人採購（替其他企業購買商品或服務）；計算機數據庫信息系統化；自動售貨機出租；為商品和服務的買賣雙方提供在線市場；市場營銷服務；廣告；商業企業遷移。

[540] 商標 Marca :

烤匠 KAOMASTER

---

[210] 編號 N.º : N/176486

[220] 申請日 Data de pedido : 2020/12/09

[730] 申請人 Requerente : 上海匠匠貓管理諮詢有限公司

地址 Endereço : 中國上海市寶山區雙城路803弄11號1601室、1602室
國籍 Nacionalidade : 中國 Chinesa
活動 Actividade : 商業及工業 comercial e industrial
[511] 類別 Classe : 43
[511] 服務 Serviços : 備辦宴席；咖啡館；餐廳；飯店；餐館；自助餐館；快餐館；酒吧服務；茶館；提供野營場地設施。
[540] 商標 Marca :

烤匠 KAOMASTER

---

[210] 編號 N.º : N/176493
[220] 申請日 Data de pedido : 2020/12/09
[730] 申請人 Requerente : The Coca-Cola Company
地址 Endereço : One Coca-Cola Plaza, Atlanta, Georgia 30313, United States of America
國籍 Nacionalidade : 美國 Americana
活動 Actividade : 商業及工業 comercial e industrial
[511] 類別 Classe : 32
[511] 產品 Produtos : Cervejas; bebidas não alcoólicas; águas minerais e gasosas; bebidas de frutos e sumos de frutos; xaropes e outras preparações não alcoólicas para fazer bebidas.
[540] 商標 Marca :

---

[210] 編號 N.º : N/176494
[220] 申請日 Data de pedido : 2020/12/09
[730] 申請人 Requerente : The Coca-Cola Company
地址 Endereço : One Coca-Cola Plaza, Atlanta, Georgia 30313, United States of America
國籍 Nacionalidade : 美國 Americana
活動 Actividade : 商業及工業 comercial e industrial
[511] 類別 Classe : 32
[511] 產品 Produtos : Cervejas; bebidas não alcoólicas; águas minerais e gasosas; bebidas de frutos e sumos de frutos; xaropes e outras preparações não alcoólicas para fazer bebidas.
[540] 商標 Marca :

WATER FOR TOMORROW

---

[210] 編號 N.º : N/176495
[220] 申請日 Data de pedido : 2020/12/09
[730] 申請人 Requerente : The Coca-Cola Company
地址 Endereço : One Coca-Cola Plaza, Atlanta, Georgia 30313, United States of America
國籍 Nacionalidade : 美國 Americana
活動 Actividade : 商業及工業 comercial e industrial
[511] 類別 Classe : 32
[511] 產品 Produtos : Cervejas; bebidas não alcoólicas; águas minerais e gasosas; bebidas de frutos e sumos de frutos; xaropes e outras preparações não alcoólicas para fazer bebidas.
[540] 商標 Marca :

渴求未來

---

[210] 編號 N.º : N/176496
[220] 申請日 Data de pedido : 2020/12/09
[730] 申請人 Requerente : BEAM SUNTORY UK LIMITED
地址 Endereço : 2 Longwalk Road, Stockley Park, Uxbridge, Middlesex, England, UB11 1BA
國籍 Nacionalidade : 大不列顛 Britânica
活動 Actividade : 商業及工業 comercial e industrial
[511] 類別 Classe : 33
[511] 產品 Produtos : Bebidas alcoólicas, excepto cerveja; uísque.
[540] 商標 Marca :

BOWMORE MASTERS' SELECTION

---

[210] 編號 N.º : N/176497
[220] 申請日 Data de pedido : 2020/12/09
[730] 申請人 Requerente : The Coca-Cola Company
地址 Endereço : One Coca-Cola Plaza, Atlanta, Georgia 30313, United States of America
國籍 Nacionalidade : 美國 Americana
活動 Actividade : 商業及工業 comercial e industrial
[511] 類別 Classe : 7
[511] 產品 Produtos : Máquinas, máquinas-ferramentas, ferramentas eléctricas; motores, excepto para veículos terrestres; componentes de acoplamento e transmissão de máquinas, excepto para veículos terrestres; implementos agrícolas, excepto ferramentas manuais accionadas manualmente; incubadoras para ovos; máquinas de venda automática.
[540] 商標 Marca :

[210] 編號 N.º : N/176498
[220] 申請日 Data de pedido : 2020/12/09
[730] 申請人 Requerente : The Coca-Cola Company
地址 Endereço : One Coca-Cola Plaza, Atlanta, Georgia 30313, United States of America
國籍 Nacionalidade : 美國 Americana
活動 Actividade : 商業及工業 comercial e industrial
[511] 類別 Classe : 11
[511] 產品 Produtos : Aparelhos e instalações para iluminação, aquecimento, arrefecimento, produção de vapor, cozedura, secagem, ventilação, abastecimento de água e fins sanitários; distribuidores de água; máquinas de água potável.
[540] 商標 Marca :

---

[210] 編號 N.º : N/176499
[220] 申請日 Data de pedido : 2020/12/09
[730] 申請人 Requerente : The Coca-Cola Company
地址 Endereço : One Coca-Cola Plaza, Atlanta, Georgia 30313, United States of America
國籍 Nacionalidade : 美國 Americana
活動 Actividade : 商業及工業 comercial e industrial
[511] 類別 Classe : 32
[511] 產品 Produtos : Cervejas; bebidas não alcoólicas; águas minerais e gasosas; bebidas de frutos e sumos de frutos; xaropes e outras preparações não alcoólicas para fazer bebidas.
[540] 商標 Marca :

---

[210] 編號 N.º : N/176508
[220] 申請日 Data de pedido : 2020/12/09
[730] 申請人 Requerente : Topgolf International, Inc.
地址 Endereço : 8750 N. Central Expressway, Suite 1200, Dallas, Texas 75231 USA
國籍 Nacionalidade : 美國 Americana
活動 Actividade : 商業及工業 comercial e industrial
[511] 類別 Classe : 41
[511] 服務 Serviços : Prestação de utilização temporária de videojogos; serviços de entretenimento, nomeadamente, prestação de instalações de sistemas de simuladores de golfe; ensino de golfe; aluguer de equipamento para a prática do golfe; serviços de entretenimento, nomeadamente, organização e realização de competições de golfe; entretenimento sob a forma de jogos de simulação de golfe; fornecimento de software de jogos on-line não descarregável para sistemas simuladores de golfe.
[540] 商標 Marca :

---

[210] 編號 N.º : N/176509
[220] 申請日 Data de pedido : 2020/12/09
[730] 申請人 Requerente : Topgolf International, Inc.
地址 Endereço : 8750 N. Central Expressway, Suite 1200, Dallas, Texas 75231 USA
國籍 Nacionalidade : 美國 Americana
活動 Actividade : 商業及工業 comercial e industrial
[511] 類別 Classe : 43
[511] 服務 Serviços : Serviços de restaurante e bar.
[540] 商標 Marca :

---

[210] 編號 N.º : N/176510
[220] 申請日 Data de pedido : 2020/12/09
[730] 申請人 Requerente : Topgolf International, Inc.
地址 Endereço : 8750 N. Central Expressway, Suite 1200, Dallas, Texas 75231 USA
國籍 Nacionalidade : 美國 Americana
活動 Actividade : 商業及工業 comercial e industrial
[511] 類別 Classe : 41
[511] 服務 Serviços : Prestação de utilização temporária de videojogos; serviços de entretenimento, nomeadamente, prestação de instalações de sistemas de simuladores de golfe; ensino de golfe; aluguer de equipamento para a prática do golfe; serviços de entretenimento, nomeadamente, organização e realização de competições de golfe; entretenimento sob a forma de jogos de simulação de golfe; fornecimento de software de jogos on-

-line não descarregável para sistemas simuladores de golfe.

[540] 商標 Marca :

---

[210] 編號 N.º : N/176511

[220] 申請日 Data de pedido : 2020/12/09

[730] 申請人 Requerente : Topgolf International, Inc.
地址 Endereço : 8750 N. Central Expressway, Suite 1200, Dallas, Texas 75231 USA
國籍 Nacionalidade : 美國 Americana
活動 Actividade : 商業及工業 comercial e industrial

[511] 類別 Classe : 43

[511] 服務 Serviços : Serviços de restaurante e bar.

[540] 商標 Marca :

---

[210] 編號 N.º : N/176512

[220] 申請日 Data de pedido : 2020/12/09

[730] 申請人 Requerente : Topgolf International, Inc.
地址 Endereço : 8750 N. Central Expressway, Suite 1200, Dallas, Texas 75231 USA
國籍 Nacionalidade : 美國 Americana
活動 Actividade : 商業及工業 comercial e industrial

[511] 類別 Classe : 41

[511] 服務 Serviços : Prestação de utilização temporária de videojogos; serviços de entretenimento, nomeadamente, prestação de instalações de sistemas de simuladores de golfe; ensino de golfe; aluguer de equipamento para a prática do golfe; serviços de entretenimento, nomeadamente, organização e realização de competições de golfe; entretenimento sob a forma de jogos de simulação de golfe; fornecimento de software de jogos on-line não descarregável para sistemas simuladores de golfe.

[540] 商標 Marca :

---

[210] 編號 N.º : N/176513

[220] 申請日 Data de pedido : 2020/12/09

[730] 申請人 Requerente : Topgolf International, Inc.
地址 Endereço : 8750 N. Central Expressway, Suite 1200, Dallas, Texas 75231 USA
國籍 Nacionalidade : 美國 Americana
活動 Actividade : 商業及工業 comercial e industrial

[511] 類別 Classe : 43

[511] 服務 Serviços : Serviços de restaurante e bar.

[540] 商標 Marca :

---

[210] 編號 N.º : N/176514

[220] 申請日 Data de pedido : 2020/12/09

[730] 申請人 Requerente : Topgolf International, Inc.
地址 Endereço : 8750 N. Central Expressway, Suite 1200, Dallas, Texas 75231 USA
國籍 Nacionalidade : 美國 Americana
活動 Actividade : 商業及工業 comercial e industrial

[511] 類別 Classe : 35

[511] 服務 Serviços : Serviços de lojas de venda a retalho e de lojas de venda a retalho online contendo vestuário e artigos desportivos.

[540] 商標 Marca :

LOUNGE BY TOPGOLF

---

[210] 編號 N.º : N/176515

[220] 申請日 Data de pedido : 2020/12/09

[730] 申請人 Requerente : Topgolf International, Inc.
地址 Endereço : 8750 N. Central Expressway, Suite 1200, Dallas, Texas 75231 USA
國籍 Nacionalidade : 美國 Americana
活動 Actividade : 商業及工業 comercial e industrial

[511] 類別 Classe : 41

[511] 服務 Serviços : Prestação de utilização temporária de videojogos; serviços de entretenimento, nomeadamente, prestação de instalações de sistemas de simuladores de golfe; ensino de golfe; aluguer de equipamento para a prática do golfe; serviços de entretenimento, nomeadamente, organização e realização de competições de golfe; entretenimento sob a forma de jogos de simulação de golfe; fornecimento de software de jogos on-line não descarregável para sistemas simuladores de golfe.

[540] 商標 Marca :

LOUNGE BY TOPGOLF

---

[210] 編號 N.º : N/176519

[220] 申請日 Data de pedido : 2020/12/09

[730] 申請人 Requerente : Tom Tailor GmbH

地址 Endereço : Garstedter Weg 14, 22453 Hamburg, Germany

國籍 Nacionalidade : 德國 Alemã

活動 Actividade : 商業及工業 comercial e industrial

[511] 類別 Classe : 18

[511] 產品 Produtos : Pastas para documentos; carteiras de bolso; pastas diplomáticas; caixas de couro ou cartão-couro; sacos de rede para compras; sacos para compras; coleiras para animais; couros; porta-moedas; malas de mão; malas de viagem; armações para malas de mão; peles; caixas para chapéus em couro; carteiras para cartões (marroquinaria); estojos em couro ou em cartão-couro; porta-moedas de malha; alcofas a tiracolo para transportar crianças; sacos de vestuário para viagem; estojos de toilette, não preenchidos; porta-cartões de crédito; tecido em couro; imitações de couro; trelas de couro; cartão-couro; correias de couro; porta-músicas; baús de viagem; mochilas; sacos para alpinistas; caixas de couro ou cartão de couro; capas para chapéus-de-chuva; porta-chaves; mochilas escolares; bolsas escolares; bandoleiras (correias) em couro; bengalas-assento; sacos para desporto; chapéus-de-sol e bengalas; sacos com rodas; mochilas de campismo; sacos para ferramentas em couro, vazios; sacos (invólucros, bolsas) em couro, para embalagem; chapéus-de-chuva; conjuntos de viagem; sacos de viagem; peles de animais; fios de couro.

[540] 商標 Marca :

BE PART

---

[210] 編號 N.º : N/176521

[220] 申請日 Data de pedido : 2020/12/09

[730] 申請人 Requerente : 深圳市胤宸科技有限公司

Shenzhen YinChen Technology Co.,LTD.

地址 Endereço : 中國深圳市福田區華强北街道福强社區華强北路1034號賽格工業大厦華强北路1034號賽格通信市場118D

118D, SaiGe Communication Market, No. 1034 Huaqiang North Rd, SaiGe Industrial Building, No. 1034 Huaqiang North Rd, Fuqiang Community, Huaqiang North St, Futian, Shenzhen, China

國籍 Nacionalidade : 中國 Chinesa

活動 Actividade : 商業及工業 comercial e industrial

[511] 類別 Classe : 9

[511] 產品 Produtos : 電線連接物；電池；頭戴式耳機；電池充電器；智能手機用殼；揚聲器音箱；智能手機；USB閃存盤；電感線圈支架；耳機。

[540] 商標 Marca :

TRANYOO

---

[210] 編號 N.º : N/176522

[220] 申請日 Data de pedido : 2020/12/10

[730] 申請人 Requerente : SG Gaming, Inc.

地址 Endereço : 6601 Bermuda Road, Las Vagas, Nevada 89119, Estados Unidos da América

國籍 Nacionalidade : 美國 Americana

活動 Actividade : 商業及工業 comercial e industrial

[511] 類別 Classe : 9

[511] 產品 Produtos : Software e firmware de computador para jogos de fortuna ou azar em qualquer plataforma computadorizada, incluindo consoles de jogos específicos, slot machines baseadas em vídeo, slot machines baseadas em bobina e terminais de loteria de vídeo.

[540] 商標 Marca :

PROSPEROUS PARISIAN 富裕巴黎人

---

[210] 編號 N.º : N/176523

[220] 申請日 Data de pedido : 2020/12/10

[730] 申請人 Requerente : 樂富企業控股有限公司

EMPRESA DE GESTÃO DE PARTICIPAÇÕES LOK FU LIMITADA em inglês LOK FU ENTERPRISE HOLDINGS LIMITED

地址 Endereço : 澳門黑沙環中街43號保利達花園地下AV座

Estrada da Areia Preta, n.º 43, Edifício Polytec Garden, rés-do-chão AV, Macau

國籍 Nacionalidade : 根據澳門法例成立 Constituída segundo as leis de Macau

活動 Actividade : 商業及工業 comercial e industrial

[511] 類別 Classe : 29

[511] 產品 Produtos : 肉，魚，家禽及野味，肉汁，醃漬、冷凍、乾製及煮熟的水果和蔬菜，果凍，果醬，蜜餞，蛋，奶及奶製品，食用油和油脂。

[540] 商標 Marca :

FOODFUL DATING
富 薈

---

[210] 編號 N.º : N/176524

[220] 申請日 Data de pedido : 2020/12/10

[730] 申請人 Requerente : 樂富企業控股有限公司

EMPRESA DE GESTÃO DE PARTICIPAÇÕES LOK FU LIMITADA em inglês LOK FU ENTERPRISE HOLDINGS LIMITED
地址 Endereço：澳門黑沙環中街43號保利達花園地下AV座
Estrada da Areia Preta, n.º 43, Edifício Polytec Garden, rés-do-chão AV, Macau
國籍 Nacionalidade：根據澳門法例成立 Constituída segundo as leis de Macau
活動 Actividade : 商業及工業 comercial e industrial

[511] 類別 Classe : 30

[511] 產品 Produtos：咖啡，茶，可可，糖，米，食用澱粉，西米，咖啡代用品，麵粉及穀類製品，麵包，糕點及糖果，冰製食品，蜂蜜，糖漿，鮮酵母，發酵粉，食鹽，芥末，醋，沙司（調味品），調味用香料，飲用冰。

[540] 商標 Marca :

---

[210] 編號 N.º : N/176525

[220] 申請日 Data de pedido : 2020/12/10

[730] 申請人 Requerente : 樂富企業控股有限公司
EMPRESA DE GESTÃO DE PARTICIPAÇÕES LOK FU LIMITADA em inglês LOK FU ENTERPRISE HOLDINGS LIMITED
地址 Endereço：澳門黑沙環中街43號保利達花園地下AV座
Estrada da Areia Preta, n.º 43, Edifício Polytec Garden, rés-do-chão AV, Macau
國籍 Nacionalidade：根據澳門法例成立 Constituída segundo as leis de Macau
活動 Actividade : 商業及工業 comercial e industrial

[511] 類別 Classe : 32

[511] 產品 Produtos：啤酒，礦泉水和汽水以及其他不含酒精的飲料，水果飲料及果汁，糖漿及其他供飲料用的製劑。

[540] 商標 Marca :

---

[210] 編號 N.º : N/176526

[220] 申請日 Data de pedido : 2020/12/10

[730] 申請人 Requerente : 樂富企業控股有限公司
EMPRESA DE GESTÃO DE PARTICIPAÇÕES LOK FU LIMITADA em inglês LOK FU ENTERPRISE HOLDINGS LIMITED
地址 Endereço：澳門黑沙環中街43號保利達花園地下AV座
Estrada da Areia Preta, n.º 43, Edifício Polytec Garden, rés-do-chão AV, Macau
國籍 Nacionalidade：根據澳門法例成立 Constituída segundo as leis de Macau
活動 Actividade : 商業及工業 comercial e industrial

[511] 類別 Classe : 33

[511] 產品 Produtos : 含酒精的飲料（啤酒除外）。

[540] 商標 Marca :

---

[210] 編號 N.º : N/176527

[220] 申請日 Data de pedido : 2020/12/10

[730] 申請人 Requerente : 樂富企業控股有限公司
EMPRESA DE GESTÃO DE PARTICIPAÇÕES LOK FU LIMITADA em inglês LOK FU ENTERPRISE HOLDINGS LIMITED
地址 Endereço：澳門黑沙環中街43號保利達花園地下AV座
Estrada da Areia Preta, n.º 43, Edifício Polytec Garden, rés-do-chão AV, Macau
國籍 Nacionalidade：根據澳門法例成立 Constituída segundo as leis de Macau
活動 Actividade : 商業及工業 comercial e industrial

[511] 類別 Classe : 35

[511] 服務 Serviços：廣告，實業經營，實業管理，辦公事務，與食物及飲料有關的零售、批發、分銷、廣告、售賣、市場營銷及推銷服務。

[540] 商標 Marca :

---

[210] 編號 N.º : N/176528

[220] 申請日 Data de pedido : 2020/12/10

[730] 申請人 Requerente : 樂富企業控股有限公司
EMPRESA DE GESTÃO DE PARTICIPAÇÕES LOK FU LIMITADA em inglês LOK FU ENTERPRISE HOLDINGS LIMITED
地址 Endereço：澳門黑沙環中街43號保利達花園地下AV座
Estrada da Areia Preta, n.º 43, Edifício Polytec Garden, rés-do-chão AV, Macau
國籍 Nacionalidade：根據澳門法例成立 Constituída segundo as leis de Macau

活動 Actividade : 商業及工業 comercial e industrial

[511] 類別 Classe : 36

[511] 服務 Serviços : 不動產事務，電子轉賬。

[540] 商標 Marca :

---

[210] 編號 N.º : N/176529

[220] 申請日 Data de pedido : 2020/12/10

[730] 申請人 Requerente : 樂富企業控股有限公司
EMPRESA DE GESTÃO DE PARTICIPAÇÕES LOK FU LIMITADA em inglês LOK FU ENTERPRISE HOLDINGS LIMITED
地址 Endereço : 澳門黑沙環中街43號保利達花園地下AV座
Estrada da Areia Preta, n.º 43, Edifício Polytec Garden, rés-do-chão AV, Macau
國籍 Nacionalidade : 根據澳門法例成立 Constituída segundo as leis de Macau
活動 Actividade : 商業及工業 comercial e industrial

[511] 類別 Classe : 41

[511] 服務 Serviços : 教育，提供培訓，娛樂，文體活動。

[540] 商標 Marca :

---

[210] 編號 N.º : N/176530

[220] 申請日 Data de pedido : 2020/12/10

[730] 申請人 Requerente : 樂富企業控股有限公司
EMPRESA DE GESTÃO DE PARTICIPAÇÕES LOK FU LIMITADA em inglês LOK FU ENTERPRISE HOLDINGS LIMITED
地址 Endereço : 澳門黑沙環中街43號保利達花園地下AV座
Estrada da Areia Preta, n.º 43, Edifício Polytec Garden, rés-do-chão AV, Macau
國籍 Nacionalidade : 根據澳門法例成立 Constituída segundo as leis de Macau
活動 Actividade : 商業及工業 comercial e industrial

[511] 類別 Classe : 43

[511] 服務 Serviços : 提供食物和飲料服務；酒店；酒店服務；酒吧服務；提供食品服務；私人宴會服務及其他特別場合的社交事宜的安排。

[540] 商標 Marca :

---

[210] 編號 N.º : N/176531

[220] 申請日 Data de pedido : 2020/12/10

[730] 申請人 Requerente : 樂富企業控股有限公司
EMPRESA DE GESTÃO DE PARTICIPAÇÕES LOK FU LIMITADA em inglês LOK FU ENTERPRISE HOLDINGS LIMITED
地址 Endereço : 澳門黑沙環中街43號保利達花園地下AV座
Estrada da Areia Preta, n.º 43, Edifício Polytec Garden, rés-do-chão AV, Macau
國籍 Nacionalidade : 根據澳門法例成立 Constituída segundo as leis de Macau
活動 Actividade : 商業及工業 comercial e industrial

[511] 類別 Classe : 35

[511] 服務 Serviços : 廣告，實業經營，實業管理，辦公事務，與食物及飲料有關的零售、批發、分銷、廣告、售賣、市場營銷及推銷服務。

[540] 商標 Marca :

---

[210] 編號 N.º : N/176532

[220] 申請日 Data de pedido : 2020/12/10

[730] 申請人 Requerente : 樂富企業控股有限公司
EMPRESA DE GESTÃO DE PARTICIPAÇÕES LOK FU LIMITADA em inglês LOK FU ENTERPRISE HOLDINGS LIMITED
地址 Endereço : 澳門黑沙環中街43號保利達花園地下AV座
Estrada da Areia Preta, n.º 43, Edifício Polytec Garden, rés-do-chão AV, Macau
國籍 Nacionalidade : 根據澳門法例成立 Constituída segundo as leis de Macau
活動 Actividade : 商業及工業 comercial e industrial

[511] 類別 Classe : 41

[511] 服務 Serviços : 教育，提供培訓，娛樂，文體活動。

[540] 商標 Marca :

富薈名鮑
FOODFUL DATING

---

[210] 編號 N.º : N/176533
[220] 申請日 Data de pedido : 2020/12/10
[730] 申請人 Requerente : 樂富企業控股有限公司
EMPRESA DE GESTÃO DE PARTICIPAÇÕES LOK FU LIMITADA em inglês LOK FU ENTERPRISE HOLDINGS LIMITED
地址 Endereço : 澳門黑沙環中街43號保利達花園地下AV座
Estrada da Areia Preta, n.º 43, Edifício Polytec Garden, rés-do-chão AV, Macau
國籍 Nacionalidade : 根據澳門法例成立 Constituída segundo as leis de Macau
活動 Actividade : 商業及工業 comercial e industrial
[511] 類別 Classe : 43
[511] 服務 Serviços : 提供食物和飲料服務；酒店；酒店服務；酒吧服務；提供食品服務；私人宴會服務及其他特別場合的社交事宜的安排。
[540] 商標 Marca :

富薈名鮑
FOODFUL DATING

---

[210] 編號 N.º : N/176534
[220] 申請日 Data de pedido : 2020/12/10
[730] 申請人 Requerente : 永康有限公司
地址 Endereço : 澳門馬交石炮台馬路3-21號昌龍工業大廈1樓D座
國籍 Nacionalidade : 根據澳門法例成立 Constituída segundo as leis de Macau
活動 Actividade : 商業及工業 comercial e industrial
[511] 類別 Classe : 5
[511] 產品 Produtos : 醫用和獸醫用製劑，醫用衛生製劑，醫用保健品，膏藥，繃敷材料，中成藥，藥品，醫用製劑，藥油，搽劑。
[540] 商標 Marca :

飛虎牌

---

[210] 編號 N.º : N/176535
[220] 申請日 Data de pedido : 2020/12/10
[730] 申請人 Requerente : 永年醫藥國際有限公司
地址 Endereço : 澳門馬交石炮台馬路3-21號昌龍工業大廈1樓D座
國籍 Nacionalidade : 根據澳門法例成立 Constituída segundo as leis de Macau
活動 Actividade : 商業 comercial
[511] 類別 Classe : 35
[511] 服務 Serviços : 實業經營，實業管理，辦公事務，藥品批發，醫療用品批發，保健品批發，生活用品批發，進出口代理。
[540] 商標 Marca :

永年醫藥國際有限公司
VITALITY MEDICAL WORLDWIDE COMPANY LIMITED

---

[210] 編號 N.º : N/176536
[220] 申請日 Data de pedido : 2020/12/10
[730] 申請人 Requerente : 永康有限公司
地址 Endereço : 澳門馬交石炮台馬路3-21號昌龍工業大廈1樓D座
國籍 Nacionalidade : 根據澳門法例成立 Constituída segundo as leis de Macau
活動 Actividade : 商業 comercial
[511] 類別 Classe : 44
[511] 服務 Serviços : 保健、醫療輔助、醫療諮詢、藥劑師配藥服務。
[540] 商標 Marca :

GREAT LIFE
永康有限公司
GREAT LIFE CO LTD

---

[210] 編號 N.º : N/176537
[220] 申請日 Data de pedido : 2020/12/10
[730] 申請人 Requerente : 永年醫藥國際有限公司
地址 Endereço : 澳門馬交石炮台馬路3-21號昌龍工業大廈1樓D座
國籍 Nacionalidade : 根據澳門法例成立 Constituída segundo as leis de Macau
活動 Actividade : 商業 comercial
[511] 類別 Classe : 44
[511] 服務 Serviços : 保健、醫療輔助、醫療諮詢、藥劑師配藥服務。
[540] 商標 Marca :

永年醫藥國際有限公司
VITALITY MEDICAL WORLDWIDE COMPANY LIMITED

[210] 編號 N.º : N/176538

[220] 申請日 Data de pedido : 2020/12/10

[730] 申請人 Requerente : 意靈思管理有限公司

地址 Endereço : 香港銅鑼灣禮頓道 9 -11 號合誠大廈20樓02室

國籍 Nacionalidade : 根據香港法例成立 Constituída segundo as leis de H.K.

活動 Actividade : 商業及工業 comercial e industrial

[511] 類別 Classe : 35

[511] 服務 Serviços : 為零售目的在通訊媒體上展示商品；通過網站提供商業信息；特許經營的商業管理；職業介紹；商業企業遷移；在計算機數據庫中更新和維護數據；會計；尋找贊助；為商品和服務的買賣雙方提供在線市場；以電子形式提供的商業管理服務；商業管理；商業管理輔助；商業管理和組織諮詢；關於響應招標的管理輔助；實業管理；直銷企業的經營管理；購物中心管理服務；商業行政；商業貿易管理；零售商鋪之業務管理；零售店管理；服裝的批發及零售；服飾製品的批發及零售；衣服之零售；為推銷優化搜索引擎；網站流量優化；百貨公司（零售服務）；在線零售服務；便利商店零售服務；文具之零售；文具櫃之零售；文教用品零售；玩具之零售；玩具櫃之零售；玩具的批發及零售。

[540] 商標 Marca :

monoyono

---

[210] 編號 N.º : N/176539

[220] 申請日 Data de pedido : 2020/12/10

[730] 申請人 Requerente : 廣西中煙工業有限責任公司

地址 Endereço : 中國廣西壯族自治區南寧市西鄉塘區北湖南路28號

國籍 Nacionalidade : 中國 Chinesa

活動 Actividade : 商業及工業 comercial e industrial

[511] 類別 Classe : 9

[511] 產品 Produtos : 電子香煙用電池；電子香煙用充電器；煙霧探測器；已錄製的計算機程序；可下載的計算機應用軟件；電池；無線充電器。

[540] 商標 Marca :

---

[210] 編號 N.º : N/176541

[220] 申請日 Data de pedido : 2020/12/10

[730] 申請人 Requerente : 廣西中煙工業有限責任公司

地址 Endereço : 中國廣西壯族自治區南寧市西鄉塘區北湖南路28號

國籍 Nacionalidade : 中國 Chinesa

活動 Actividade : 商業及工業 comercial e industrial

[511] 類別 Classe : 34

[511] 產品 Produtos : 除香精油外的電子香煙用調味品；電子水煙袋；電子煙斗；電子香煙；電子香煙煙液；電子香煙盒；用作傳統香煙替代品的電子香煙；電子香煙用尼古丁液；非醫用含煙草代用品的香煙；吸煙用煙草；吸煙者用口腔霧化器；無煙香煙霧化管；吸入型煙草用加熱設備；過濾嘴；火柴盒；煙具；煙草及煙草製品；電子香煙及其部件；原始的或製造後的煙草；可吸食的煙草；吸煙者用煙草蒸發器。

[540] 商標 Marca :

---

[210] 編號 N.º : N/176542

[220] 申請日 Data de pedido : 2020/12/10

[730] 申請人 Requerente : 廣西中煙工業有限責任公司

地址 Endereço : 中國廣西壯族自治區南寧市西鄉塘區北湖南路28號

國籍 Nacionalidade : 中國 Chinesa

活動 Actividade : 商業及工業 comercial e industrial

[511] 類別 Classe : 9

[511] 產品 Produtos : 電子香煙用電池；電子香煙用充電器；煙霧探測器；已錄製的計算機程序；可下載的計算機應用軟件；電池；無線充電器。

[540] 商標 Marca :

---

[210] 編號 N.º : N/176544

[220] 申請日 Data de pedido : 2020/12/10

[730] 申請人 Requerente : 廣西中煙工業有限責任公司

地址 Endereço : 中國廣西壯族自治區南寧市西鄉塘區北湖南路28號

國籍 Nacionalidade : 中國 Chinesa

活動 Actividade : 商業及工業 comercial e industrial

[511] 類別 Classe : 34

[511] 產品 Produtos : 電子水煙袋；電子煙斗；電子香煙盒；用作傳統香煙替代品的電子香煙；電子香煙用尼古丁液；非醫用含煙草代用品的香煙；吸煙用煙草；吸煙者用口腔霧

化器；無煙香煙霧化管；吸入型煙草用加熱設備；火柴；過濾嘴；火柴盒；煙具；煙草及煙草製品；電子香煙及其部件；原始的或製造後的煙草；可吸食的煙草；吸煙者用煙草蒸發器。

[540] 商標 Marca :

---

[210] 編號 N.º : N/176545
[220] 申請日 Data de pedido : 2020/12/10
[730] 申請人 Requerente : 廣西中煙工業有限責任公司
地址 Endereço : 中國廣西壯族自治區南寧市西鄉塘區北湖南路28號
國籍 Nacionalidade : 中國 Chinesa
活動 Actividade : 商業及工業 comercial e industrial
[511] 類別 Classe : 9
[511] 產品 Produtos : 電子香煙用電池；電子香煙用充電器；煙霧探測器；已錄製的計算機程序；可下載的計算機應用軟件；電池；無線充電器。
[540] 商標 Marca :

---

[210] 編號 N.º : N/176547
[220] 申請日 Data de pedido : 2020/12/10
[730] 申請人 Requerente : 廣西中煙工業有限責任公司
地址 Endereço : 中國廣西壯族自治區南寧市西鄉塘區北湖南路28號
國籍 Nacionalidade : 中國 Chinesa
活動 Actividade : 商業及工業 comercial e industrial
[511] 類別 Classe : 34
[511] 產品 Produtos : 除香精油外的電子香煙用調味品；電子水煙袋；電子煙斗；電子香煙；電子香煙煙液；電子香煙盒；用作傳統香煙替代品的電子香煙；電子香煙用尼古丁液；非醫用含煙草代用品的香煙；香煙；煙草；吸煙用煙草；吸煙者用口腔霧化器；無煙香煙霧化管；吸入型煙草用加熱設備；火柴；過濾嘴；火柴盒；吸煙用打火機；煙具；煙草及煙草製品；電子香煙及其部件；原始的或製造後的煙草；可吸食的煙草；雪茄；吸煙者用煙草蒸發器。

[540] 商標 Marca :

---

[210] 編號 N.º : N/176548
[220] 申請日 Data de pedido : 2020/12/10
[730] 申請人 Requerente : 廣西中煙工業有限責任公司
地址 Endereço : 中國廣西壯族自治區南寧市西鄉塘區北湖南路28號
國籍 Nacionalidade : 中國 Chinesa
活動 Actividade : 商業及工業 comercial e industrial
[511] 類別 Classe : 9
[511] 產品 Produtos : 電子香煙用電池；電子香煙用充電器；煙霧探測器；已錄製的計算機程序；可下載的計算機應用軟件；電池；無線充電器。
[540] 商標 Marca :

---

[210] 編號 N.º : N/176550
[220] 申請日 Data de pedido : 2020/12/10
[730] 申請人 Requerente : 廣西中煙工業有限責任公司
地址 Endereço : 中國廣西壯族自治區南寧市西鄉塘區北湖南路28號
國籍 Nacionalidade : 中國 Chinesa
活動 Actividade : 商業及工業 comercial e industrial
[511] 類別 Classe : 34
[511] 產品 Produtos : 除香精油外的電子香煙用調味品；電子水煙袋；電子煙斗；電子香煙；電子香煙煙液；電子香煙盒；用作傳統香煙替代品的電子香煙；電子香煙用尼古丁液；非醫用含煙草代用品的香煙；吸煙用煙草；吸煙者用口腔霧化器；無煙香煙霧化管；吸入型煙草用加熱設備；過濾嘴；火柴盒；煙具；煙草及煙草製品；電子香煙及其部件；原始的或製造後的煙草；可吸食的煙草；吸煙者用煙草蒸發器。
[540] 商標 Marca :

---

[210] 編號 N.º : N/176551
[220] 申請日 Data de pedido : 2020/12/10
[730] 申請人 Requerente : 廣西中煙工業有限責任公司

地址 Endereço : 中國廣西壯族自治區南寧市西鄉塘區北湖南路28號

國籍 Nacionalidade : 中國 Chinesa

活動 Actividade : 商業及工業 comercial e industrial

[511] 類別 Classe : 9

[511] 產品 Produtos : 電子香煙用電池；電子香煙用充電器；煙霧探測器；已錄製的計算機程序；可下載的計算機應用軟件；電池；無線充電器。

[540] 商標 Marca :

JIATIANXIA

---

[210] 編號 N.º : N/176553

[220] 申請日 Data de pedido : 2020/12/10

[730] 申請人 Requerente : 廣西中煙工業有限責任公司

地址 Endereço : 中國廣西壯族自治區南寧市西鄉塘區北湖南路28號

國籍 Nacionalidade : 中國 Chinesa

活動 Actividade : 商業及工業 comercial e industrial

[511] 類別 Classe : 34

[511] 產品 Produtos : 除香精油外的電子香煙用調味品；電子水煙袋；電子煙斗；電子香煙；電子香煙煙液；電子香煙盒；用作傳統香煙替代品的電子香煙；電子香煙用尼古丁液；非醫用含煙草代用品的香煙；香煙；煙草；吸煙用煙草；吸煙者用口腔霧化器；無煙香煙霧化管；吸入型煙草用加熱設備；火柴；過濾嘴；火柴盒；吸煙用打火機；煙具；煙草及煙草製品；電子香煙及其部件；原始的或製造後的煙草；可吸食的煙草；雪茄；吸煙者用煙草蒸發器。

[540] 商標 Marca :

JIATIANXIA

---

[210] 編號 N.º : N/176554

[220] 申請日 Data de pedido : 2020/12/10

[730] 申請人 Requerente : 廣西中煙工業有限責任公司

地址 Endereço : 中國廣西壯族自治區南寧市西鄉塘區北湖南路28號

國籍 Nacionalidade : 中國 Chinesa

活動 Actividade : 商業及工業 comercial e industrial

[511] 類別 Classe : 9

[511] 產品 Produtos : 電子香煙用電池；電子香煙用充電器；煙霧探測器；已錄製的計算機程序；可下載的計算機應用軟件；電池；無線充電器。

[540] 商標 Marca :

[210] 編號 N.º : N/176556

[220] 申請日 Data de pedido : 2020/12/10

[730] 申請人 Requerente : 廣西中煙工業有限責任公司

地址 Endereço : 中國廣西壯族自治區南寧市西鄉塘區北湖南路28號

國籍 Nacionalidade : 中國 Chinesa

活動 Actividade : 商業及工業 comercial e industrial

[511] 類別 Classe : 34

[511] 產品 Produtos : 電子水煙袋；電子煙斗；電子香煙盒；用作傳統香煙替代品的電子香煙；電子香煙用尼古丁液；非醫用含煙草代用品的香煙；吸煙用煙草；吸煙者用口腔霧化器；無煙香煙霧化管；吸入型煙草用加熱設備；火柴；過濾嘴；火柴盒；煙具；煙草及煙草製品；電子香煙及其部件；原始的或製造後的煙草；可吸食的煙草；吸煙者用煙草蒸發器。

[540] 商標 Marca :

---

[210] 編號 N.º : N/176557

[220] 申請日 Data de pedido : 2020/12/10

[730] 申請人 Requerente : 斯貝克電子（嘉善）有限公司

地址 Endereço : 中國浙江省嘉興市嘉善縣惠民街道開發區路8號

國籍 Nacionalidade : 中國 Chinesa

活動 Actividade : 商業及工業 comercial e industrial

[511] 類別 Classe : 9

[511] 產品 Produtos : 計算機外圍設備；閃光信號燈；電子信號發射器；揚聲器音箱；聲音傳送裝置；擴音器；音響連接器；電聲組合件；放大器；蜂鳴器；音響管；錄音載體；節拍器；振動膜（音響）；麥克風；已錄製的計算機程序（程序）；數據處現設備；擴音器喇叭；聲音傳送器具；錄音器具；聲音複製器具；已錄製的計算機操作程序；計算機周邊設備；計算機軟件（已錄製）；電腦軟件（錄製好的）；磁性數據介質；聲耦合器；信息處現機（中央處現裝置）；集成電路卡；計算機程序（可下載軟件）；個人用立體聲裝置；頭帶耳機；耳塞；音響警報器；聲音警報器；電線圈；傳話筒；電磁線圈；放大管；指示器（電）；視聽教學儀器；自動電唱機（音樂）；投幣啟動的音樂裝置（自動電唱機）；錄音機；電池充電器；電容器；電導體；貴重金屬電器插頭；電器插頭；電動調節設備；電開關；插頭、插座和其它連接物（電器連接）；光電開關（電器）；減壓器（電源）；口述聽寫機；電話受話器；電測量儀器；導管（電）；控制板（電）；電池；電線連接物；電器接插件；電藕合器；錄音唱片清潔設備；錄音帶；電線；磁線；收音機；音頻視頻收音機；感應器（電）；車輛用

收音機；電阻器；集成電路；半導體；電源材料（電線、電纜）；晶片（硅片）。

[540] 商標 Marca :

s))e

---

[210] 編號 N.º : N/176558

[220] 申請日 Data de pedido : 2020/12/10

[730] 申請人 Requerente : 華潤雪花啤酒（中國）有限公司

地址 Endereço : 中國北京市東城區建國門北大街8號華潤大厦306室

國籍 Nacionalidade : 中國 Chinesa

活動 Actividade : 商業及工業 comercial e industrial

[511] 類別 Classe : 32

[511] 產品 Produtos : 啤酒；精釀啤酒；無酒精的啤酒；以啤酒為主的雞尾酒；麥芽啤酒；大麥啤酒；無酒精飲料；汽水；水（飲料）；果汁。

[540] 商標 Marca :

匠心营造

---

[210] 編號 N.º : N/176559

[220] 申請日 Data de pedido : 2020/12/10

[730] 申請人 Requerente : 華潤雪花啤酒（中國）有限公司

地址 Endereço : 中國北京市東城區建國門北大街8號華潤大厦306室

國籍 Nacionalidade : 中國 Chinesa

活動 Actividade : 商業及工業 comercial e industrial

[511] 類別 Classe : 32

[511] 產品 Produtos : 啤酒；精釀啤酒；無酒精的啤酒；以啤酒為主的雞尾酒；麥芽啤酒；大麥啤酒；無酒精飲料；汽水；水（飲料）；果汁。

[540] 商標 Marca :

---

[210] 編號 N.º : N/176560

[220] 申請日 Data de pedido : 2020/12/10

[730] 申請人 Requerente : 華潤雪花啤酒（中國）有限公司

地址 Endereço : 中國北京市東城區建國門北大街8號華潤大厦306室

國籍 Nacionalidade : 中國 Chinesa

活動 Actividade : 商業及工業 comercial e industrial

[511] 類別 Classe : 32

[511] 產品 Produtos : 啤酒；精釀啤酒；無酒精的啤酒；以啤酒為主的雞尾酒；麥芽啤酒；大麥啤酒；無酒精飲料；汽水；水（飲料）；果汁。

[540] 商標 Marca :

---

[210] 編號 N.º : N/176561

[220] 申請日 Data de pedido : 2020/12/10

[730] 申請人 Requerente : 華潤雪花啤酒（中國）有限公司

地址 Endereço : 中國北京市東城區建國門北大街8號華潤大厦306室

國籍 Nacionalidade : 中國 Chinesa

活動 Actividade : 商業及工業 comercial e industrial

[511] 類別 Classe : 32

[511] 產品 Produtos : 啤酒；精釀啤酒；無酒精的啤酒；以啤酒為主的雞尾酒；麥芽啤酒；大麥啤酒；無酒精飲料；汽水；水（飲料）；果汁。

[540] 商標 Marca :

拉维邦

---

[210] 編號 N.º : N/176562

[220] 申請日 Data de pedido : 2020/12/10

[730] 申請人 Requerente : 華潤雪花啤酒（中國）有限公司

地址 Endereço : 中國北京市東城區建國門北大街8號華潤大厦306室

國籍 Nacionalidade : 中國 Chinesa

活動 Actividade : 商業及工業 comercial e industrial

[511] 類別 Classe : 32

[511] 產品 Produtos : 啤酒；精釀啤酒；無酒精的啤酒；以啤酒為主的雞尾酒；麥芽啤酒；大麥啤酒；無酒精飲料；汽水；水（飲料）；果汁。

[540] 商標 Marca :

---

[210] 編號 N.º : N/176563

[220] 申請日 Data de pedido : 2020/12/10

[730] 申請人 Requerente : 華潤雪花啤酒（中國）有限公司

地址 Endereço：中國北京市東城區建國門北大街8號華潤大廈306室

國籍 Nacionalidade : 中國 Chinesa

活動 Actividade : 商業及工業 comercial e industrial

[511] 類別 Classe : 32

[511] 產品 Produtos：啤酒；精釀啤酒；無酒精的啤酒；以啤酒為主的雞尾酒；麥芽啤酒；大麥啤酒；無酒精飲料；汽水；水（飲料）；果汁。

[540] 商標 Marca :

Lovibond

---

[210] 編號 N.º : N/176564

[220] 申請日 Data de pedido : 2020/12/10

[730] 申請人 Requerente : 華潤雪花啤酒（中國）有限公司

地址 Endereço：中國北京市東城區建國門北大街8號華潤大廈306室

國籍 Nacionalidade : 中國 Chinesa

活動 Actividade : 商業及工業 comercial e industrial

[511] 類別 Classe : 32

[511] 產品 Produtos：啤酒；精釀啤酒；無酒精的啤酒；以啤酒為主的雞尾酒；麥芽啤酒；大麥啤酒；無酒精飲料；汽水；水（飲料）；果汁。

[540] 商標 Marca :

[591] 商標顏色 Cores de marca：黑色，灰色，紅色和白色，如圖所示。

---

[210] 編號 N.º : N/176565

[220] 申請日 Data de pedido : 2020/12/10

[730] 申請人 Requerente : 華潤雪花啤酒（中國）有限公司

地址 Endereço：中國北京市東城區建國門北大街8號華潤大廈306室

國籍 Nacionalidade : 中國 Chinesa

活動 Actividade : 商業及工業 comercial e industrial

[511] 類別 Classe : 32

[511] 產品 Produtos：啤酒；精釀啤酒；無酒精的啤酒；以啤酒為主的雞尾酒；麥芽啤酒；大麥啤酒；無酒精飲料；汽水；水（飲料）；果汁。

[540] 商標 Marca :

LOVIBOND
拉维邦 黑啤

[210] 編號 N.º : N/176566

[220] 申請日 Data de pedido : 2020/12/10

[730] 申請人 Requerente : 華潤雪花啤酒（中國）有限公司

地址 Endereço：中國北京市東城區建國門北大街8號華潤大廈306室

國籍 Nacionalidade : 中國 Chinesa

活動 Actividade : 商業及工業 comercial e industrial

[511] 類別 Classe : 32

[511] 產品 Produtos：啤酒；精釀啤酒；無酒精的啤酒；以啤酒為主的雞尾酒；麥芽啤酒；大麥啤酒；無酒精飲料；汽水；水（飲料）；果汁。

[540] 商標 Marca :

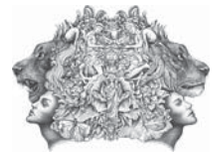

[591] 商標顏色 Cores de marca：藍色；灰色，如圖所示。

---

[210] 編號 N.º : N/176567

[220] 申請日 Data de pedido : 2020/12/10

[730] 申請人 Requerente : 華潤雪花啤酒（中國）有限公司

地址 Endereço：中國北京市東城區建國門北大街8號華潤大廈306室

國籍 Nacionalidade : 中國 Chinesa

活動 Actividade : 商業及工業 comercial e industrial

[511] 類別 Classe : 32

[511] 產品 Produtos：啤酒；精釀啤酒；無酒精的啤酒；以啤酒為主的雞尾酒；麥芽啤酒；大麥啤酒；無酒精飲料；汽水；水（飲料）；果汁。

[540] 商標 Marca :

[591] 商標顏色 Cores de marca：藍色；灰色，如圖所示。

---

[210] 編號 N.º : N/176568

[220] 申請日 Data de pedido : 2020/12/10

[730] 申請人 Requerente : 華潤雪花啤酒（中國）有限公司

地址 Endereço：中國北京市東城區建國門北大街8號華潤大廈306室

國籍 Nacionalidade : 中國 Chinesa

活動 Actividade : 商業及工業 comercial e industrial

[511] 類別 Classe : 32

[511] 產品 Produtos：啤酒；精釀啤酒；無酒精的啤酒；以啤酒為主的雞尾酒；麥芽啤酒；大麥啤酒；無酒精飲料；汽水；水（飲料）；果汁。

[540] 商標 Marca :

---

[210] 編號 N.º : N/176569
[220] 申請日 Data de pedido : 2020/12/10
[730] 申請人 Requerente : 華潤雪花啤酒（中國）有限公司
地址 Endereço : 中國北京市東城區建國門北大街8號華潤大厦306室
國籍 Nacionalidade : 中國 Chinesa
活動 Actividade : 商業及工業 comercial e industrial
[511] 類別 Classe : 32
[511] 產品 Produtos : 啤酒；精釀啤酒；無酒精的啤酒；以啤酒為主的雞尾酒；麥芽啤酒；大麥啤酒；無酒精飲料；汽水；水（飲料）；果汁。
[540] 商標 Marca :

---

[210] 編號 N.º : N/176570
[220] 申請日 Data de pedido : 2020/12/10
[730] 申請人 Requerente : 華潤雪花啤酒（中國）有限公司
地址 Endereço : 中國北京市東城區建國門北大街8號華潤大厦306室
國籍 Nacionalidade : 中國 Chinesa
活動 Actividade : 商業及工業 comercial e industrial
[511] 類別 Classe : 32
[511] 產品 Produtos : 啤酒；精釀啤酒；無酒精的啤酒；以啤酒為主的雞尾酒；麥芽啤酒；大麥啤酒；無酒精飲料；汽水；水（飲料）；果汁。
[540] 商標 Marca :

---

[210] 編號 N.º : N/176571
[220] 申請日 Data de pedido : 2020/12/10
[730] 申請人 Requerente : 華潤雪花啤酒（中國）有限公司
China Resources Snow Breweries Company Ltd.
地址 Endereço : 中國北京市東城區建國門北大街8號華潤大厦306室
Room 306 China Resources Building, No. 8 Jianguomen North Avenue, Dongcheng District, Beijing 100005, China
國籍 Nacionalidade : 中國 Chinesa
活動 Actividade : 商業及工業 comercial e industrial
[511] 類別 Classe : 32
[511] 產品 Produtos : 啤酒；精釀啤酒；無酒精的啤酒；以啤酒為主的雞尾酒；麥芽啤酒；大麥啤酒；無酒精飲料；汽水；水（飲料）；果汁。
[540] 商標 Marca :

[591] 商標顏色 Cores de marca : 紅色；綠色；黑色；白色；黃色，如圖所示。

---

[210] 編號 N.º : N/176572
[220] 申請日 Data de pedido : 2020/12/10
[730] 申請人 Requerente : 華潤雪花啤酒（中國）有限公司
China Resources Snow Breweries Company Ltd.
地址 Endereço : 中國北京市東城區建國門北大街8號華潤大厦306室
Room 306 China Resources Building, No. 8 Jianguomen North Avenue, Dongcheng District, Beijing 100005, China
國籍 Nacionalidade : 中國 Chinesa
活動 Actividade : 商業及工業 comercial e industrial
[511] 類別 Classe : 32
[511] 產品 Produtos : 啤酒；精釀啤酒；無酒精的啤酒；以啤酒為主的雞尾酒；麥芽啤酒；大麥啤酒；無酒精飲料；汽水；水（飲料）；果汁。
[540] 商標 Marca :

[591] 商標顏色 Cores de marca : 紅色；黃色，如圖所示。

---

[210] 編號 N.º : N/176573
[220] 申請日 Data de pedido : 2020/12/10
[730] 申請人 Requerente : 華潤雪花啤酒（遼寧）有限公司
地址 Endereço : 中國遼寧瀋陽市蘇家屯區雪蓮街159號
國籍 Nacionalidade : 中國 Chinesa
活動 Actividade : 商業及工業 comercial e industrial
[511] 類別 Classe : 32
[511] 產品 Produtos : 啤酒；精釀啤酒；無酒精的啤酒；以啤酒為主的雞尾酒；麥芽啤酒；大麥啤酒；無酒精飲料；汽水；水（飲料）；果汁。

[540] 商標 Marca :

雪花醴

---

[210] 編號 N.º : N/176574
[220] 申請日 Data de pedido : 2020/12/10
[730] 申請人 Requerente : 陳帝棉
Chan Tai Min
地址 Endereço : 澳門氹仔南京街73號利盛大廈17樓T座
國籍 Nacionalidade : 中國 Chinesa
活動 Actividade : 商業及工業 comercial e industrial
[511] 類別 Classe : 30
[511] 產品 Produtos : 麵粉及穀類製品，麵包，糕點，糖果，糖漿，月餅，紅綾（喜餅），白綾（喜餅），黃綾（喜餅），中式結婚禮餅，甜餅，餅乾，蛋卷，鳳梨酥，沙琪瑪，年糕，中國粽子，曲奇餅，醬料。
[540] 商標 Marca :

---

[210] 編號 N.º : N/176575
[220] 申請日 Data de pedido : 2020/12/10
[730] 申請人 Requerente : Hyatt International Corporation
地址 Endereço : 150 North Riverside Plaza, 14th Floor, Chicago, IL 60606, U.S.A.
國籍 Nacionalidade : 美國 Americana
活動 Actividade : 商業及工業 comercial e industrial
[511] 類別 Classe : 43
[511] 服務 Serviços : Serviços de hotéis; serviços de hotéis em estâncias turísticas; motéis; alojamento temporário; organização de alojamento temporário, nomeadamente apartamentos com serviços de apoio, apartamentos e condomínios; reserva de quartos de hotel e alojamento temporário; serviços de reserva para fornecimento de alojamento temporário a viajantes e turistas; fornecimento de um sítio na web para reservas de quartos de hotel e alojamento temporário para viajantes e turistas; fornecimento de serviços de informações sobre alojamento para viajantes; fornecimento de informações e um sítio na web com informações no domínio dos hotéis e alojamento temporário para viajantes e turistas; serviços de hotel especializados prestados como parte de um programa para clientes assíduos; serviços de hotel com programas de incentivo que fornecem serviços especiais aos clientes, amenidades e prémios para membros que sejam clientes assíduos do hotel; fornecimento de locais para conferências, exposições e reuniões; fornecimento de informações e um sítio na web com informações sobre o fornecimento de instalações para conferências, exposições e reuniões; aluguer de cadeiras, mesas, roupa de mesa e vidraria para conferências, exposições, reuniões e eventos sociais e banquetes; aluguer de salas de reuniões.
[540] 商標 Marca :

凱悅尚選

---

[210] 編號 N.º : N/176576
[220] 申請日 Data de pedido : 2020/12/10
[730] 申請人 Requerente : Racing Reels Limited
地址 Endereço : Vistra Corporate Services Centre, Wickham Cay II, Road Town, Tortola VG1110, British Virgin Islands
國籍 Nacionalidade : 英屬維爾京斯島 Ilhas Virgens Britânicas
活動 Actividade : 商業及工業 comercial e industrial
[511] 類別 Classe : 9
[511] 產品 Produtos : Suportes de dados magnéticos virgens; CDs e CD-ROMS virgens; discos compactos de vídeo e discos de vídeo virgens; CDs interactivos virgens (CD-Is); dispositivos de armazenamento de informações, nomeadamente, unidades flash virgens, cartões-oferta pré-pagos codificados magneticamente, cartões de cobrança codificados magneticamente, cartões de desconto codificados magneticamente e cartões codificados magneticamente na forma de cartões-chave, cartões de esquemas de fidelidade virgens codificados magneticamente para emissão por entidades retalhistas e peças e acessórios para todos os itens acima mencionados; plataformas de software para redes sociais; programas electrónicos e plataformas de software informático descarregáveis para redes sociais que podem ser acedidas através da Internet, computadores e dispositivos sem fios; software informático descarregável para permitir o carregamento, a colocação, exibição, visualização, etiquetagem, participação em blogues, partilha ou de outra forma fornecer meios electrónicos ou informações nos campos de comunidades virtuais e de interesse geral através da Internet ou outras redes de comunicação com terceiros; gravações de vídeo.

[540] 商標 Marca :

[591] 商標顏色 Cores de marca : Reivindica as cores marrom, castanha, laranja, dourada, bege, branca, prateada e cinzenta tal como representado na figura.

---

[210] 編號 N.º : N/176577
[220] 申請日 Data de pedido : 2020/12/10
[730] 申請人 Requerente : Racing Reels Limited
地址 Endereço : Vistra Corporate Services Centre, Wickham Cay II, Road Town, Tortola VG1110, British Virgin Islands
國籍 Nacionalidade : 英屬維爾京斯島 Ilhas Virgens Britânicas
活動 Actividade : 商業及工業 comercial e industrial
[511] 類別 Classe : 28
[511] 產品 Produtos : Jogos e brinquedos, artigos de ginástica e desporto não incluídos noutras classes.
[540] 商標 Marca :

[591] 商標顏色 Cores de marca : Reivindica as cores marrom, castanha, laranja, dourada, bege, branca, prateada e cinzenta tal como representado na figura.

---

[210] 編號 N.º : N/176578
[220] 申請日 Data de pedido : 2020/12/10
[730] 申請人 Requerente : Racing Reels Limited
地址 Endereço : Vistra Corporate Services Centre, Wickham Cay II, Road Town, Tortola VG1110, British Virgin Islands
國籍 Nacionalidade : 英屬維爾京斯島 Ilhas Virgens Britânicas
活動 Actividade : 商業及工業 comercial e industrial
[511] 類別 Classe : 41
[511] 服務 Serviços : Publicação de materiais educacionais; publicação de textos (sem ser textos publicitários), nomeadamente publicação de instruções sobre desporto, competições e jogos; provisão de manuais de utilizador não descarregáveis; educação; fornecimento de formação; actividades desportivas e culturais; organização e direcção de eventos nos domínios do jogo, competições de jogos, recreação e entretenimento; fornecimento dos serviços atrás referidos em formato electrónico ou informático; produção e aluguer de programas de televisão; entretenimento interactivo; entretenimento de televisão; entretenimento de rádio; serviços de gravação em fitas de vídeo; produção de filmes em fitas de vídeo; fornecimento de informações relacionadas com desporto, acessíveis através de uma rede informática mundial; serviços de lotarias ou de apostas, nomeadamente realização de jogos com prémios com base em cartões de crédito; informações, consultadoria e assistência relacionadas com os serviços atrás referidos incluídos nesta classe; publicação de artigos relacionados com desporto e outras estatísticas, incluindo probabilidades; serviços de casino e de jogos a dinheiro.
[540] 商標 Marca :

[591] 商標顏色 Cores de marca : Reivindica as cores marrom, castanha, laranja, dourada, bege, branca, prateada e cinzenta tal como representado na figura.

---

[210] 編號 N.º : N/176595
[220] 申請日 Data de pedido : 2020/12/10
[730] 申請人 Requerente : SPRING AIR IP HOLDING, LLC
地址 Endereço : 70 Everett Avenue, Chelsea, Massachusetts 02150, EUA
國籍 Nacionalidade : 美國 Americana
活動 Actividade : 商業及工業 comercial e industrial
[511] 類別 Classe : 20
[511] 產品 Produtos : Colchões e estrados de molas [colchões].
[540] 商標 Marca :

BACK SUPPORTER

---

[210] 編號 N.º : N/176596
[220] 申請日 Data de pedido : 2020/12/10
[730] 申請人 Requerente : SPRING AIR IP HOLDING, LLC
地址 Endereço : 70 Everett Avenue, Chelsea, Massachusetts 02150, EUA
國籍 Nacionalidade : 美國 Americana
活動 Actividade : 商業及工業 comercial e industrial
[511] 類別 Classe : 20

[511] 產品 Produtos : Colchões e estrados de molas [colchões].

[540] 商標 Marca :

FOUR SEASONS

---

[210] 編號 N.º : N/176597

[220] 申請日 Data de pedido : 2020/12/10

[730] 申請人 Requerente : Emeis Cosmetics Pty Ltd

地址 Endereço : 25 Smith Street, Fitzroy, VIC 3065, Australia

國籍 Nacionalidade : 澳大利亞 Australiana

活動 Actividade : 商業及工業 comercial e industrial

[511] 類別 Classe : 4

[511] 產品 Produtos : Velas; velas perfumadas e não perfumadas, incluindo velas cilíndricas perfumadas, velas perfumadas feitas de chá e velas recheadas com perfumes; conjunto de velas perfumadas para oferta.

[540] 商標 Marca :

Aēsop

---

[210] 編號 N.º : N/176599

[220] 申請日 Data de pedido : 2020/12/10

[730] 申請人 Requerente : Pfizer Inc.

地址 Endereço : 235 East 42nd Street, New York, New York 10017, USA

國籍 Nacionalidade : 美國 Americana

活動 Actividade : 商業及工業 comercial e industrial

[511] 類別 Classe : 5

[511] 產品 Produtos : Preparações farmacêuticas; vacinas.

[540] 商標 Marca :

Pfizer

---

[210] 編號 N.º : N/176600

[220] 申請日 Data de pedido : 2020/12/10

[730] 申請人 Requerente : N.V. Nutricia

地址 Endereço : Eerste Stationsstraat 186, 2712 HM Zoetermeer, The Netherlands

國籍 Nacionalidade : 荷蘭 Holandesa

活動 Actividade : 商業及工業 comercial e industrial

[511] 類別 Classe : 5

[511] 產品 Produtos : Suplementos nutricionais, suplementos vitamínicos, fibras dietéticas, alimentos para fins médicos especiais; substâncias dietéticas adaptadas para uso medicinal; alimentos para bebés, crianças e inválidos; preparações alimentares para bebés; alimentos para bebés com necessidades nutricionais especiais; leite para bebés e crianças; suplementos dietéticos nutricionais para uso medicinal; produtos nutricionais para uso medicinal; cereais para crianças; preparados vitamínicos; alimentos dietéticos para mulheres grávidas, lactantes e amamentando; leite dietético para mulheres grávidas, lactantes e amamentando.

[540] 商標 Marca :

Fortimel

---

[210] 編號 N.º : N/176601

[220] 申請日 Data de pedido : 2020/12/10

[730] 申請人 Requerente : N.V. Nutricia

地址 Endereço : Eerste Stationsstraat 186, 2712 HM Zoetermeer, The Netherlands

國籍 Nacionalidade : 荷蘭 Holandesa

活動 Actividade : 商業及工業 comercial e industrial

[511] 類別 Classe : 29

[511] 產品 Produtos : Leite em pó, lacticínios, produtos lácteos, leite, bebidas à base de produtos lácteos, aperitivos à base de frutas, leite de soja (substituto de leite), aperitivos entre as refeições, principalmente frutas e vegetais.

[540] 商標 Marca :

Fortimel

---

[210] 編號 N.º : N/176602

[220] 申請日 Data de pedido : 2020/12/10

[730] 申請人 Requerente : N.V. Nutricia

地址 Endereço : Eerste Stationsstraat 186, 2712 HM Zoetermeer, The Netherlands

國籍 Nacionalidade : 荷蘭 Holandesa

活動 Actividade : 商業及工業 comercial e industrial

[511] 類別 Classe : 5

[511] 產品 Produtos : Suplementos nutricionais, suplementos vitamínicos, fibras dietéticas, alimentos para fins médicos especiais; substâncias dietéticas adaptadas para uso medicinal; alimentos para bebés, crianças e inválidos; preparações alimentares para bebés; alimentos para bebés com necessidades nutricionais especiais; leite para bebés e crianças; suplementos dietéticos nutricionais para uso medicinal; produtos nutricionais para uso medicinal; cereais para crianças; preparados

vitamínicos; alimentos dietéticos para mulheres grávidas, lactantes e amamentando; leite dietético para mulheres grávidas, lactantes e amamentando.

[540] 商標 Marca :

能全素

---

[210] 編號 N.º : N/176603

[220] 申請日 Data de pedido : 2020/12/10

[730] 申請人 Requerente : N.V. Nutricia

地址 Endereço : Eerste Stationsstraat 186, 2712 HM Zoetermeer, The Netherlands

國籍 Nacionalidade : 荷蘭 Holandesa

活動 Actividade : 商業及工業 comercial e industrial

[511] 類別 Classe : 29

[511] 產品 Produtos : Leite em pó, lacticínios, produtos lácteos, leite, bebidas à base de produtos lácteos, aperitivos à base de frutas, leite de soja (substituto de leite), aperitivos entre as refeições, principalmente frutas e vegetais.

[540] 商標 Marca :

能全素

---

[210] 編號 N.º : N/176607

[220] 申請日 Data de pedido : 2020/12/10

[730] 申請人 Requerente : 株式會社南冢

NANZUKA CO., LTD.

地址 Endereço : 日本國東京都涉谷區涉谷三丁目5番1號

5-1, Shibuya 3-chome, Shibuya-ku, Tokyo, Japan

國籍 Nacionalidade : 日本 Japonesa

活動 Actividade : 商業及工業 comercial e industrial

[511] 類別 Classe : 25

[511] 產品 Produtos : 服裝，西裝，套裝，裙子，褲子，上衣，夾克，毛衣類，連衣裙，派克大衣，背心，緊腿褲，內衣，游泳衣，游泳帽，女用背心，無袖背心，T恤衫，襯衫類及襯衣，手套，領帶，帽子，服裝帶，襪帶，背帶，鞋類，靴類，皮鞋，運動鞋，靴 子，特殊運動鞋（騎馬用馬靴及帆板衝浪鞋除外。），特殊運動服（水上運動用的特殊服裝除外。）。

[540] 商標 Marca :

SORAYAMA

---

[210] 編號 N.º : N/176619

[220] 申請日 Data de pedido : 2020/12/11

[730] 申請人 Requerente : 殷理基集團有限公司

地址 Endereço : 澳門宋玉生廣場238至286號建興龍廣場21樓C

國籍 Nacionalidade : 根據澳門法例成立 Constituída segundo as leis de Macau

活動 Actividade : 商業 comercial

[511] 類別 Classe : 44

[511] 服務 Serviços : 醫療診所，醫療按摩，保健，醫療輔助，理療，醫療護理，醫藥諮詢，遠程醫學服務，美容師服務。

[540] 商標 Marca :

[591] 商標顏色 Cores de marca : 白色，綠色，紅色，如圖所示。

---

[210] 編號 N.º : N/176622

[220] 申請日 Data de pedido : 2020/12/11

[730] 申請人 Requerente : 桑頓和羅斯有限公司

Thornton & Ross Limited

地址 Endereço : 英國西約克郡哈德斯菲爾德林西維特

Linthwaite, Huddersfield, West Yorkshire, HD7 5QH, United Kingdom

國籍 Nacionalidade : 英國 Inglesa

活動 Actividade : 商業及工業 comercial e industrial

[511] 類別 Classe : 5

[511] 產品 Produtos : 抗菌洗手液；消毒劑；抗菌皂；抗菌泡沫清潔劑；衛生用浸有消毒劑的清潔布；空氣淨化製劑；空氣除臭劑；除臭室內噴霧劑；空氣清新噴霧劑。

[540] 商標 Marca :

ZOFLORA

---

[210] 編號 N.º : N/176623

[220] 申請日 Data de pedido : 2020/12/11

[730] 申請人 Requerente : 環球美尚化妝品有限公司

INTERNATIONAL BEAUTY COSMETICS CO., LIMITED

地址 Endereço : 香港上環幹諾道西20號中英大廈1401房

Rm 1401, 14/F, Chung Ying Bldg, 20 Connaught Rd, West Sheung Wan, HK, China

國籍 Nacionalidade : 根據香港法例成立 Constituída segundo as leis de H.K.

活動 Actividade : 商業及工業 comercial e industrial

[511] 類別 Classe : 3

[511] 產品 Produtos：潔膚乳液；清潔製劑；化妝品；美容面膜；香精油；香水；成套化妝品；化妝洗液；化妝用油；口紅；牙膏；牙齒美白貼；眉毛化妝品；浸化妝水的薄紙；香。

[540] 商標 Marca：

秀芭斐

---

[210] 編號 N.º : N/176624

[220] 申請日 Data de pedido : 2020/12/11

[730] 申請人 Requerente : 環球美尚化妝品有限公司
INTERNATIONAL BEAUTY COSMETICS CO., LIMITED
地址 Endereço：香港上環幹諾道西20號中英大廈1401房
Rm 1401, 14/F, Chung Ying Bldg, 20 Connaught Rd, West Sheung Wan, HK, China
國籍 Nacionalidade：根據香港法例成立 Constituída segundo as leis de H.K.
活動 Actividade : 商業及工業 comercial e industrial

[511] 類別 Classe : 35

[511] 服務 Serviços：廣告；替他人推銷；特許經營的商業管理；市場營銷研究；銷售展示架出租；為商品和服務的買賣雙方提供在線市場；替他人採購（替其他企業購買商品或服務）；人事管理諮詢；計算機數據庫信息系統化；進出口代理。

[540] 商標 Marca：

秀芭斐

---

[210] 編號 N.º : N/176625

[220] 申請日 Data de pedido : 2020/12/11

[730] 申請人 Requerente : 環球美尚化妝品有限公司
INTERNATIONAL BEAUTY COSMETICS CO., LIMITED
地址 Endereço：香港上環幹諾道西20號中英大廈1401房
Rm 1401, 14/F, Chung Ying Bldg, 20 Connaught Rd, West Sheung Wan, HK, China
國籍 Nacionalidade：根據香港法例成立 Constituída segundo as leis de H.K.
活動 Actividade : 商業及工業 comercial e industrial

[511] 類別 Classe : 3

[511] 產品 Produtos：潔膚乳液；清潔製劑；化妝品；美容面膜；香精油；香水；成套化妝品；化妝洗液；化妝用油；口紅；牙膏；牙齒美白貼；眉毛化妝品；浸化妝水的薄紙；香。

[540] 商標 Marca：

showperfect

---

[210] 編號 N.º : N/176626

[220] 申請日 Data de pedido : 2020/12/11

[730] 申請人 Requerente : 環球美尚化妝品有限公司
INTERNATIONAL BEAUTY COSMETICS CO., LIMITED
地址 Endereço：香港上環幹諾道西20號中英大廈1401房
Rm 1401, 14/F, Chung Ying Bldg, 20 Connaught Rd, West Sheung Wan, HK, China
國籍 Nacionalidade：根據香港法例成立 Constituída segundo as leis de H.K.
活動 Actividade : 商業及工業 comercial e industrial

[511] 類別 Classe : 8

[511] 產品 Produtos : 成套修腳器具；手動的手工具；修指甲成套工具；穿耳孔器；個人用理髮推子（電動和非電動）；電動和非電動脫毛器；剃須盒；紋身器；卷睫毛夾；卷髮用手工具。

[540] 商標 Marca：

showperfect

---

[210] 編號 N.º : N/176627

[220] 申請日 Data de pedido : 2020/12/11

[730] 申請人 Requerente : 環球美尚化妝品有限公司
INTERNATIONAL BEAUTY COSMETICS CO., LIMITED
地址 Endereço：香港上環幹諾道西20號中英大廈1401房
Rm 1401, 14/F, Chung Ying Bldg, 20 Connaught Rd, West Sheung Wan, HK, China
國籍 Nacionalidade：根據香港法例成立 Constituída segundo as leis de H.K.
活動 Actividade : 商業及工業 comercial e industrial

[511] 類別 Classe : 21

[511] 產品 Produtos : 卸妝器具；茶具（餐具）；化妝用具；專用化妝包；化妝刷；粉撲；廚房用具；梳妝盒；飲水玻璃杯；彩繪玻璃器皿；水晶[玻璃製品]；家庭用陶瓷製品。

[540] 商標 Marca：

showperfect

---

[210] 編號 N.º : N/176628

[220] 申請日 Data de pedido : 2020/12/11

[730] 申請人 Requerente : 環球美尚化妝品有限公司
INTERNATIONAL BEAUTY COSMETICS CO., LIMITED
地址 Endereço : 香港上環幹諾道西20號中英大廈1401房
Rm 1401, 14/F, Chung Ying Bldg, 20 Connaught Rd, West Sheung Wan, HK, China
國籍 Nacionalidade : 根據香港法例成立 Constituída segundo as leis de H.K.
活動 Actividade : 商業及工業 comercial e industrial

[511] 類別 Classe : 35

[511] 服務 Serviços : 廣告；替他人推銷；特許經營的商業管理；市場營銷研究；銷售展示架出租；為商品和服務的買賣雙方提供在線市場；替他人採購（替其他企業購買商品或服務）；人事管理諮詢；計算機數據庫信息系統化；進出口代理。

[540] 商標 Marca :

showperfect

---

[210] 編號 N.º : N/176629

[220] 申請日 Data de pedido : 2020/12/11

[730] 申請人 Requerente : 環球美尚化妝品有限公司
INTERNATIONAL BEAUTY COSMETICS CO., LIMITED
地址 Endereço : 香港上環幹諾道西20號中英大廈1401房
Rm 1401, 14/F, Chung Ying Bldg, 20 Connaught Rd, West Sheung Wan, HK, China
國籍 Nacionalidade : 根據香港法例成立 Constituída segundo as leis de H.K.
活動 Actividade : 商業及工業 comercial e industrial

[511] 類別 Classe : 44

[511] 服務 Serviços : 美容服務；紋身；整形外科；理療；化妝師服務；修指甲；打蠟脫毛；飲食營養指導；醫院；醫療保健。

[540] 商標 Marca :

showperfect

---

[210] 編號 N.º : N/176630

[220] 申請日 Data de pedido : 2020/12/11

[730] 申請人 Requerente : 鄭州兩岸企業管理有限公司
地址 Endereço : 中國河南省鄭州市金水區北三環南、文化路東瀚海北金商業中心16004室
國籍 Nacionalidade : 中國 Chinesa
活動 Actividade : 商業及工業 comercial e industrial

[511] 類別 Classe : 29

[511] 產品 Produtos : 肉；食用海藻提取物；魚製食品；水果罐頭；果醬；果肉；醃製蔬菜；蛋；牛奶飲料（以牛奶為主的）；酸奶；牛奶製品；奶昔；奶；豆奶；奶替代品；食用油；果凍；加工過的堅果；豆腐；天然或人造的香腸腸衣。

[540] 商標 Marca :

MIXUE

---

[210] 編號 N.º : N/176631

[220] 申請日 Data de pedido : 2020/12/11

[730] 申請人 Requerente : 鄭州兩岸企業管理有限公司
地址 Endereço : 中國河南省鄭州市金水區北三環南、文化路東瀚海北金商業中心16004室
國籍 Nacionalidade : 中國 Chinesa
活動 Actividade : 商業及工業 comercial e industrial

[511] 類別 Classe : 30

[511] 產品 Produtos : 咖啡；咖啡飲料；茶飲料；茶；糖；食品用糖蜜；糕點；布丁；壽司；穀類製品；麵條；玉米花；食用澱粉；冰淇淋；調味品；酵母；食用芳香劑；攪稠奶油製劑；家用嫩肉劑；食用預製穀蛋白。

[540] 商標 Marca :

MIXUE

---

[210] 編號 N.º : N/176632

[220] 申請日 Data de pedido : 2020/12/11

[730] 申請人 Requerente : 鄭州兩岸企業管理有限公司
地址 Endereço : 中國河南省鄭州市金水區北三環南、文化路東瀚海北金商業中心16004室
國籍 Nacionalidade : 中國 Chinesa
活動 Actividade : 商業及工業 comercial e industrial

[511] 類別 Classe : 32

[511] 產品 Produtos : 果汁；水（飲料）；無酒精果汁飲料；無酒精飲料；茶味非酒精飲料；檸檬水；乳清飲料；葡萄汁；蔬菜汁（飲料）；蘇打水；帶果肉果汁飲料；果昔；軟飲料；能量飲料；以蜂蜜為主的無酒精飲料；富含蛋白質的運動飲料；啤酒；製作飲料用無酒精配料；製飲料用糖漿；製檸檬水用糖漿。

[540] 商標 Marca :

MIXUE

---

[210] 編號 N.º : N/176633

[220] 申請日 Data de pedido : 2020/12/11

[730] 申請人 Requerente : 鄭州兩岸企業管理有限公司

地址 Endereço：中國河南省鄭州市金水區北三環南、文化路東瀚海北金商業中心16004室
國籍 Nacionalidade : 中國 Chinesa
活動 Actividade : 商業及工業 comercial e industrial

[511] 類別 Classe : 35

[511] 服務 Serviços：廣告；為零售目的在通訊媒體上展示商品；廣告版面設計；特許經營的商業管理；飯店商業管理；商業管理諮詢；替他人推銷；進出口代理；市場分析；為商品和服務的買賣雙方提供線上市場；人事管理諮詢；電腦資料庫資訊系統化；對購買定單進行行政處理；複印；會計；自動售貨機出租；銷售展示架出租；尋找贊助；藥用、獸醫用、衛生用製劑和醫療用品的零售服務；藥用、獸醫用、衛生用製劑和醫療用品的批發服務。

[540] 商標 Marca :

MIXUE

---

[210] 編號 N.º : N/176634

[220] 申請日 Data de pedido : 2020/12/11

[730] 申請人 Requerente : 鄭州兩岸企業管理有限公司
地址 Endereço：中國河南省鄭州市金水區北三環南、文化路東瀚海北金商業中心16004室
國籍 Nacionalidade : 中國 Chinesa
活動 Actividade : 商業及工業 comercial e industrial

[511] 類別 Classe : 43

[511] 服務 Serviços：流動飲食供應；自助餐廳；日式料理餐廳；咖啡館；餐廳；餐館；飯店；酒吧服務；食物雕刻；食品裝飾；快餐館；關於膳食製備的信息和諮詢；會議室出租；養老院；日間托兒所（看孩子）；動物寄養；出租椅子、桌子、桌布和玻璃器皿；烹飪設備出租；飲水機出租；照明設備出租。

[540] 商標 Marca :

MIXUE

---

[210] 編號 N.º : N/176635

[220] 申請日 Data de pedido : 2020/12/11

[730] 申請人 Requerente : 鄭州兩岸企業管理有限公司
地址 Endereço：中國河南省鄭州市金水區北三環南、文化路東瀚海北金商業中心16004室
國籍 Nacionalidade : 中國 Chinesa
活動 Actividade : 商業及工業 comercial e industrial

[511] 類別 Classe : 35

[511] 服務 Serviços：廣告；為零售目的在通訊媒體上展示商品；廣告版面設計；特許經營的商業管理；飯店商業管理；商業管理諮詢；替他人推銷；進出口代理；市場分析；為商品和服務的買賣雙方提供線上市場；人事管理諮詢；電腦資料庫資訊系統化；對購買定單進行行政處理；複印；會計；自動售貨機出租；銷售展示架出租；尋找贊助；藥用、獸醫用、衛生用製劑和醫療用品的零售服務；藥用、獸醫用、衛生用製劑和醫療用品的批發服務。

[540] 商標 Marca :

---

[210] 編號 N.º : N/176636

[220] 申請日 Data de pedido : 2020/12/11

[730] 申請人 Requerente : 鄭州兩岸企業管理有限公司
地址 Endereço：中國河南省鄭州市金水區北三環南、文化路東瀚海北金商業中心16004室
國籍 Nacionalidade : 中國 Chinesa
活動 Actividade : 商業及工業 comercial e industrial

[511] 類別 Classe : 43

[511] 服務 Serviços：流動飲食供應；自助餐廳；日式料理餐廳；咖啡館；餐廳；餐館；飯店；酒吧服務；食物雕刻；食品裝飾；快餐館；關於膳食製備的信息和諮詢；會議室出租；養老院；日間托兒所（看孩子）；動物寄養；出租椅子、桌子、桌布和玻璃器皿；烹飪設備出租；飲水機出租；照明設備出租。

[540] 商標 Marca :

---

[210] 編號 N.º : N/176640

[220] 申請日 Data de pedido : 2020/12/11

[730] 申請人 Requerente : Coupang Corp.
地址 Endereço : 18th Floor (Sincheon-dong), 570 Songpa-daero, Songpa-gu, Seoul, Republic of Korea
國籍 Nacionalidade : 南韓 Sul-Coreana
活動 Actividade : 商業及工業 comercial e industrial

[511] 類別 Classe : 9

[511] 產品 Produtos : Cartões de crédito com chip IC incorporado; firmware para identificar etiquetas NFC; sistemas de gestão de logística usando RFID (máquinas de comunicação RFID); aparelhos de transmissão e recepção para sistemas de gestão logística usando RFID; ficheiros de dados gravados; software informático para fins comerciais; cupões descarregáveis; aplicações de software de computador descarregáveis; bilhetes descarregáveis; software de aplicação para telefones

inteligentes descarregável; publicações electrónicas descarregáveis; certificados de oferta electrónicos descarregáveis; mapas electrónicos descarregáveis; software de navegação; software para processamento de dados; software para uso na gestão de bases de dados; programas de computador para gestão de documentos; leitores de códigos de barras; software; software de aplicação para TVs inteligentes; software de aplicação para telefones inteligentes; software para integração de aplicações e bases de dados; programas de sistemas operacionais; software de aplicação de computador para telefones móveis; terminais de pagamentos electrónicos; software para criar bases de dados pesquisáveis de informações e dados; software para controlar e gerir aplicações de servidor de acesso; software de comércio electrónico; software de aplicação de computador; computadores tablet; tablet PCs; software de protecção de privacidade; chips de ADN; vidro óptico; coleiras electrónicas para treino de animais; ábacos; sapatos de protecção; fechaduras digitais; réguas de carpinteiros (réguas de corrediça); aparelhos e instrumentos de laboratórios de física e química; aparelhos e instrumentos ópticos, excepto para óculos e aparelhos fotográficos; máquinas fotográficas; aparelhos de videoconferência; dispositivos de montagem para câmaras e monitores; aparelhos de medição; óculos; óculos de sol; óculos de protecção para desporto; instrumentos matemáticos; fotocopiadoras; mecanismos para aparelhos operados por moedas; aparelhos e equipamento de salvamento; aparelhos de extinção de incêndios; sistemas de alarmes sem fios; dispositivos de sinalização luminosa de tráfego; máscaras de mergulhadores; barcos salva-vidas; aparelhos de satélite; auto-bombas de incêndio; ensaiadores [aparelhos para o controlo] de ovos; aparelhos de ionização sem ser para o tratamento do ar ou da água; carregadores USB; réguas de alimentação com tomadas móveis; tubos de néon para sinalização; pilhas secas; baterias auxiliares; aparelhos e instrumentos de medição de electricidade; fios eléctricos; adaptadores de cabos eléctricos; cabos para carregar telefones inteligentes; campainhas eléctricas; aparelhos e instrumentos eléctricos de áudio e vídeo; televisores; auscultadores; auriculares; telefones inteligentes; relógios inteligentes; aparelhos de telecomunicações eléctricos; telemóveis; suportes para telefones inteligentes; estojos de protecção adaptados para telefones inteligentes; películas de protecção adaptadas para telefones inteligentes; bolsas adaptadas para telefones inteligentes; bastões para "selfies" usados como acessórios para telefones inteligentes; robôs de ensino; software para telemóveis; computadores; hardware e dispositivos periféricos de computador; semicondutores; fichas eléctricas; conectores eléctricos; cartuchos de jogos de vídeo; protectores para a boca para desporto; luvas de protecção contra acidentes; capacetes de protecção; capacetes de protecção para desporto; máscaras de protecção contra o pó; vestuário de protecção contra incêndios; discos acústicos; ficheiros multimédia descarregáveis; metrónomos; cartões magnéticos pré-pagos codificados; cartões magnéticos contendo software de computador; filmes impressionados; manuais electrónicos descarregáveis.

[540] 商標 Marca :

Rocket Dawn Delivery

---

[210] 編號 N.º : N/176641

[220] 申請日 Data de pedido : 2020/12/11

[730] 申請人 Requerente : Coupang Corp.
地址 Endereço : 18th Floor (Sincheon-dong), 570 Songpa-daero, Songpa-gu, Seoul, Republic of Korea
國籍 Nacionalidade : 南韓 Sul-Coreana
活動 Actividade : 商業及工業 comercial e industrial

[511] 類別 Classe : 35

[511] 服務 Serviços : Leilões; administração de programas de fidelidade do consumidor; publicidade; processamento administrativo de ordens de compra; serviços de agência de compra de cupões descarregáveis para terceiros; gestão de bases de dados; serviços de marketing; análise de preços de custo de logística; consultadoria comercial relacionada com análise de cadeia logística e detecção de contrafacções; organização de eventos com fins comerciais, promocionais e publicitários; serviços de processamento administrativo de negócios no domínio da entrega de mercadorias; serviços de encomenda de produtos para terceiros; inventário de mercadorias; pesquisa de consumo; serviços de agência de vendas de substâncias e preparações veterinárias; serviços de agência de importação-exportação; leilões prestados na internet; serviços de agência de vendas de medicamentos para uso médico; serviços de agência de vendas para produtos farmacêuticos; serviços de agência de compras de cupões impressos para terceiros; serviços retalhistas e grossistas através de um centro comercial abrangente via internet; fornecimento de informações sobre negócios comerciais e serviços de agência de informações comerciais através da redes informáticas mundiais; serviços de intermediário de negócios relacionados com encomendas postais

por telecomunicações; serviços de agência de compra de cupões electrónicos para terceiros; serviços de atendimento telefónico; organização de subscrição de pacotes multimédia de informação; fornecimento de informações aos consumidores relacionadas com produtos e serviços; administração de programas de prémios de incentivos para promover a venda de produtos e serviços de terceiros; serviços de contratação, recrutamento de pessoal, agências de emprego, ocupação de cargos e serviços inerentes a redes de carreiras; fornecimento de informações no domínio de emprego; serviços administrativos relacionados com desalfandegamento; serviços de agência de compra de bilhetes para terceiros; fornecimento de informações sobre comércio exterior; publicidade; serviços de agência de vendas de preparações químico-farmacêuticas; serviços administrativos relacionados com desalfandegamento; serviços de loja retalhista de suplementos dietéticos; serviços de loja retalhista de substâncias e preparações vitamínicas; serviços de loja retalhista de medicamentos para uso médico; aluguer de máquinas de venda automática; serviços de loja retalhista de fertilizantes; serviços de loja retalhista de subprodutos do processamento de cereais para fins industriais; serviços de loja retalhista de frutos e legumes em conserva, secos e cozidos; serviços de loja retalhista de produtos transformados à base de cereais; serviços de loja retalhista de bebidas de frutos e sumos de frutos; serviços de loja retalhista de cereais polidos; serviços de loja retalhista de tofu; serviços de loja retalhista de forragens; serviços de loja retalhista de farinha para alimentos; serviços de loja retalhista de frutos frescos; serviços de loja retalhista de legumes frescos; serviços de loja retalhista de produtos vegetais transformados; serviços de loja retalhista em linha de frutos e legumes em conserva, congelados, secos e cozidos; serviços de loja retalhista em linha de arroz cozido seco; serviços de loja retalhista em linha de alimentos para bebés feitos de produtos agrícolas; serviços de loja retalhista em linha de grãos não processados; serviços de loja retalhista em linha de alimentos para bebés à base de produtos marinhos; serviços de loja retalhista em linha de frutos e legues frescos; serviços de loja retalhista em linha de alimentos para animais de estimação; serviços de loja retalhista em linha de alimentos dietéticos adaptados para bebés; serviços de loja retalhista em linha de alimentos para bebés feitos de produtos animais; serviços de loja retalhista de frutos e legumes em conserva, congelados, secos e cozidos; serviços de loja retalhista de farinhas e preparações feitas de cereais; serviços de loja retalhista de farinha para uso industrial; serviços de loja retalhista de plantas e flores vivas; serviços de loja retalhista de frutos e legumes frescos; serviços de loja retalhista de alimentos para bebés, excepto farinha láctea para bebés; serviços de loja retalhista de sumos de vegetais para cozinhar; serviços de loja retalhista de alimentos para bebés; serviços de loja retalhista de sopas instantâneas ou pré-cozinhadas; serviços de loja retalhista de geleias; serviços de loja retalhista em linha de alimentos para bebés; serviços de loja retalhista em linha de sopas instantâneas ou pré-cozinhadas; serviços de loja retalhista de acompanhamentos preparados constituídos principalmente por carne, peixe, aves ou legumes; serviços de loja retalhista de confeitaria; serviços de loja retalhista de bolos de arroz; serviços de loja retalhista de maltose para alimentos; serviços de loja retalhista de frutose para alimentos; serviços de loja retalhista de lactose para uso farmacêutico; serviços de loja retalhista de gelos comestíveis e gelados; serviços de loja retalhista de produtos de chocolate; serviços de loja retalhista de molhos; serviços de loja retalhista de sal comestível; serviços de loja retalhista de molho de soja; serviços de loja retalhista de pasta de soja (doenjang); serviços de loja retalhista de pasta de pimenta fermentada (gochujang); serviços de loja retalhista de especiarias; serviços de loja retalhista de temperos químicos; serviços de loja retalhista de extractos de lúpulo para fazer cerveja; serviços de loja retalhista de aromatizantes alimentares, sendo óleos essenciais; serviços de loja retalhista de temperos; serviços de loja retalhista de água potável; serviços de loja retalhista de chá; serviços de loja retalhista de bebidas à base de chá; serviços de loja retalhista de bebidas à base de sumo de vegetais; serviços de loja retalhista de refrigerantes; serviços de loja retalhista de bebidas à base de café; serviços de loja retalhista de preparações para fazer bebidas efervescentes; serviços de loja retalhista de pós utilizados na preparação de bebidas não alcoólicas; serviços de loja retalhista de café; serviços de loja retalhista de cerveja; serviços de loja retalhista de bebidas alcoólicas, excepto cerveja; serviços de loja retalhista de ovos processados; serviços de loja retalhista de ovos comestíveis; serviços de loja retalhista de ovos; serviços de loja retalhista de óleos e gorduras alimentares; serviços de loja retalhista de carne; serviços de loja retalhista de produtos lácteos; serviços de loja retalhista de produtos à base de carne processada; serviços de loja retalhista de óleos e gorduras industriais; serviços de loja retalhista de farinha láctea para bebés; serviços

de loja retalhista de carnes embaladas; serviços de loja retalhista de carne, peixe, aves e caça; serviços de loja retalhista de conservas de peixe e marisco; serviços de loja retalhista de algas marinhas frescas; serviços de loja retalhista de produtos processados de algas marinhas; serviços de loja retalhista de peixe; serviços de loja retalhista de materiais de enchimento, sem ser em borracha, papel ou plástico; serviços de loja retalhista em linha de alimentos com suplementos alimentares à base de peixe seco e marisco; serviços de loja retalhista de tabaco e artigos para fumadores; serviços de loja retalhista de artigos para fumadores, incluindo isqueiros para fumadores; serviços de loja retalhista de amaciadores de carne para uso doméstico; serviços de loja retalhista de adesivos para uso doméstico, sem ser para papelaria; serviços de loja retalhista de agentes desumidificadores para uso doméstico; serviços de loja retalhista de preparações para purificar o ar; serviços de loja retalhista de produtos químicos e adesivos para uso industrial; serviços de loja retalhista de preparações para polir; serviços de loja retalhista de biberões; serviços de loja retalhista de pensos higiénicos; serviços de loja retalhista de fraldas para bebés; serviços de loja retalhista de instrumentos médicos; serviços de loja retalhista de conjuntos de manicura; serviços de loja retalhista de frisadores de cabelo, eléctricos e não-eléctricos, não sendo utensílios manuais; serviços de loja retalhista de ferramentas de limpeza e utensílios de lavagem, sem serem eléctricos; serviços de loja retalhista de sacos de lixo em papel ou em matérias plásticas; serviços de loja retalhista de produtos para polir móveis; serviços de loja retalhista de tintas; serviços de loja retalhista de mica em bruto ou parcialmente processada; serviços de loja retalhista de gemas preciosas; serviços de loja retalhista de vidro para construção; serviços de loja retalhista de vidro em bruto ou semitrabalhado, excepto vidro de construção; serviços de loja retalhista de pratos; serviços de loja retalhista de chuveiros; serviços de loja retalhista de brinquedos para animais de estimação; serviços de loja retalhista de cosméticos para animais; serviços de loja retalhista de tesouras; serviços de loja retalhista de recipientes para uso doméstico ou na cozinha; serviços de loja retalhista de retrosaria (artigos de costura), excepto fios; serviços de loja retalhista de aparelhos e instalações de cozinha; serviços de loja retalhista de juncos (materiais para entrançar); serviços de loja retalhista de palha para enchimento; serviços de loja retalhista de madeira manufacturada; serviços de loja retalhista de madeira em bruto; serviços de loja retalhista de papel higiénico; serviços de loja retalhista de lenços de limpeza pré-humedecidos; serviços de loja retalhista de papel de parede; serviços de loja retalhista de papel para testes químicos; serviços de loja retalhista de artigos de papelaria; serviços de loja retalhista de cores para desenhar imagens; serviços de loja retalhista de artigos de papelaria para escritórios; serviços de loja retalhista de couro e imitações de couro; serviços de loja retalhista de imitação de peles de animais em tecido; serviços de loja retalhista de madrepérola; serviços de loja retalhista de plásticos não processados; serviços de loja retalhista de mangueiras de rega; serviços de loja retalhista de obras de alvenaria; serviços de loja retalhista de materiais de embalagem, vedação e isolamento; serviços de loja retalhista de móveis; serviços de loja retalhista em linha de persianas de interiores em matérias têxteis; serviços de loja retalhista de acessórios metálicos para móveis; serviços de loja retalhista de caixas para jóias; serviços de loja retalhista de tapetes e carpetes; serviços de loja retalhista de almofadas; serviços de loja retalhista de placas guarda-fogos metálicas; serviços de loja retalhista de aparelhos de aquecimento, ventilação e ar condicionado; serviços de loja retalhista de aparelhos e dispositivos de iluminação não eléctricos; serviços de loja retalhista de velas e pavios para iluminação; serviços de loja retalhista de parafusos metálicos; serviços de loja retalhista de fechaduras electrónicas; serviços de loja retalhista de produtos abrasivos; serviços de loja retalhista de ferramentas manuais multifuncionais portáteis; serviços de loja retalhista de agulhas; serviços de loja retalhista de máquinas de barbear; serviços de loja retalhista de tubos de metal e acessórios para os mesmos; serviços de loja retalhista de materiais não metálicos para uso exclusivo na construção; serviços de loja retalhista de bocas de incêndio para cozinhas; serviços de loja retalhista de pára-quedas; serviços de loja retalhista de aparelhos de afinação para instrumentos musicais; serviços de loja retalhista de máquinas de venda automática; serviços de loja retalhista de escavadoras; serviços de loja retalhista de aparelhos de aquecimento para veículos; serviços de loja retalhista de carrinhos de bebé; serviços de loja retalhista de peças e acessórios para automóveis; serviços de loja retalhista de máquinas para cortar o pêlo dos cães; serviços de loja retalhista de acoplamento de máquinas e componentes de transmissão, excepto para veículos terrestres; serviços de loja retalhista de máquinas electromecânicas de preparação de alimentos; serviços de loja retalhista de aparelhos e instrumentos áudio e visuais

eléctricos; serviços de loja retalhista de software; serviços de loja retalhista de telefones inteligentes; serviços de loja retalhista de depiladores eléctricos; serviços de loja retalhista de aparelhos de iluminação eléctrica; serviços de loja retalhista de aspiradores; serviços de loja retalhista de computadores; serviços de loja retalhista de combustível; serviços de loja retalhista de óleos hidráulicos; serviços de loja retalhista de óleos lubrificantes para motores de veículos motorizados; serviços de loja retalhista de combustível para isqueiros; serviços de loja retalhista de isqueiros para fumadores; serviços de loja retalhista de plataformas de lançamento de foguetes não metálicas; serviços de loja retalhista de material inflamável; serviços de loja retalhista de brinquedos (artigos de brincar); serviços de loja retalhista em linha de brinquedos (artigos de brincar); serviços de loja retalhista de cartuchos de jogos de vídeo; serviços de loja retalhista de picaretas para gelo; serviços de loja retalhista de jogos e brinquedos; serviços de loja retalhista de andarilhos infantis; serviços de loja retalhista de artigos de ginástica e desporto; serviços de loja retalhista de mobiliário de campismo; serviços de loja retalhista de vestuário; serviços de loja retalhista em linha de vestuário; serviços de loja retalhista de joalharia e metais preciosos; serviços de loja retalhista de casulos; serviços de loja retalhista de máquinas de sericultura; serviços de loja retalhista de fibras químicas, não para uso têxtil; serviços de loja retalhista de fibras têxteis; serviços de loja retalhista de fios e fios de fibras químicas, não para uso têxtil; serviços de loja retalhista de fios; serviços de loja retalhista em linha de tecidos para decoração de interiores; serviços de loja retalhista de tecidos para mobiliário; serviços de loja retalhista de cordões e atacadores de borracha; serviços de loja retalhista de mosquiteiros não metálicos; serviços retalhistas em linha de música digital descarregável; serviços retalhistas em linha de toques de chamada descarregáveis; serviços de loja retalhista de instrumentos musicais; serviços de loja retalhista de discos fonográficos; serviços de loja retalhista de composições para o fabrico de cerâmicas técnicas; serviços de loja retalhista de coletes salva-vidas; serviços de loja retalhista em linha de capacetes de protecção; serviços de loja retalhista em linha de capacetes desportivos; serviços de loja retalhista de obras de arte em metais preciosos; serviços de loja retalhista de caixas metálicas; serviços de loja retalhista de pinos metálicos para sapatos; serviços de loja retalhista de publicações electrónicas descarregáveis; serviços de loja retalhista de chapéus; serviços de loja retalhista de cosmetórios não medicinais; serviços de loja retalhista de figuras de pedra, betão ou mármore; serviços de loja retalhista de produtos de higiene; serviços de loja retalhista de autocolantes decorativos para as unhas; serviços de loja retalhista de relógios; serviços de loja retalhista de óculos; serviços de loja retalhista de peúgas; serviços de loja retalhista de estojos para passaportes; serviços de loja retalhista de joalharia feminina; serviços de loja retalhista de chapéus-de-chuva; serviços de loja retalhista de máscaras higiénicas para uso médico; serviços de loja retalhista de guarnições para vestuário; serviços de loja retalhista de produtos de impressão, excepto livros e periódicos; serviços de loja retalhista de luvas, incluindo em pele, couro ou peles; serviços de loja retalhista de plantas secas para decoração; serviços de loja retalhista de relógios com câmaras; serviços de loja retalhista de câmaras; serviços de loja retalhista de tripés para câmaras; serviços de loja retalhista de produtos de limpeza facial; processamento de dados relacionados com logística de transporte; recolha de dados relacionados com logística de transporte; fornecimento de informação estatística sobre logística de transporte.

[540] 商標 Marca :

Rocket Dawn Delivery

---

[210] 編號 N.º : N/176642

[220] 申請日 Data de pedido : 2020/12/11

[730] 申請人 Requerente : Coupang Corp.
地址 Endereço : 18th Floor (Sincheon-dong), 570 Songpa-daero, Songpa-gu, Seoul, Republic of Korea
國籍 Nacionalidade : 南韓 Sul-Coreana
活動 Actividade : 商業及工業 comercial e industrial

[511] 類別 Classe : 36

[511] 服務 Serviços : Emissão de cartões de crédito incorporando um chip IC; corretagem de pagamentos de compras; corretagem de pagamentos móveis; processamento de transacções de pagamento para dinheiro electrónico; fornecimento de dinheiro e outros descontos em relação ao uso de cartão de crédito como parte de um programa de fidelidade do cliente; emissão de cartão de crédito de sócio; emissão de cartão pré-pago com função de cartão de associado; gestão de cartão pré-pago com função de cartão de associado; fornecimento de descontos em estabelecimentos participantes de terceiros, através da utilização de um cartão de associado; emissão de cartões de pagamento electrónico relacionados com esquemas de bónus e recompensas;

emissão de cupões para redução de preços; processamento electrónico de pagamentos; serviços de cartões de lançamento em conta corrente e de crédito; transacções financeiras; serviços de pagamento móvel e pela internet; serviços de pagamento de carteira electrónica; serviços de pagamento fornecidos por meio de aparelhos e dispositivos de telecomunicações sem fios; emissão de dinheiro cibernético; emissão de cupões electrónicos sob a forma de fichas de valor via telefones inteligentes; emissão de certificados de oferta electrónicos que podem ser trocados por produtos ou serviços; emissão de cupões electrónicos de desconto sob a forma de fichas de valor; transacções electrónicas com cartão de crédito; fornecimento de informações no domínio do financiamento através de carteira electrónica; pagamento electrónico para terceiros; serviços de autenticação e verificação de transacções; serviços de financiamento; serviços de processamento de transacções de pagamento; serviços de cartão de crédito e cartão de débito; processamento de transacções em dinheiro; serviços de cartão de crédito e de dinheiro; corretagem de pagamentos móveis e pela internet; corretagem de dinheiro virtual; transferência de fundos para aquisição de produtos através de redes de comunicação electrónica; serviços de pagamento em dinheiro; serviços de financiamento e empréstimo; negociação de títulos e obrigações; serviços de corretagem relacionados com instrumentos financeiros; serviços de corretagem para investimentos de capital; serviços de investimento de capital; transferência de dinheiro; corretagem de dinheiro; serviços fiduciários; serviços de fundos de investimento; acesso a operações bancárias via internet; serviços bancários e de seguros; consultadoria relacionada com negócios financeiros e monetários; fornecimento de informações relacionadas com negócios financeiros e monetários; subscrição de seguros de trânsito; subscrição de seguros de acidentes; subscrição de seguros; consultadoria e informações sobre seguros; processamento electrónico de indemnizações de seguros e dados de pagamento; gestão financeira; processamento de informações financeiras; peritagens e avaliações fiscais; fornecimento de informações relacionadas com bens imobiliários; gestão imobiliária; serviços imobiliários relacionados com a venda, compra e leasing de bens imobiliários; consultoria de crédito ao consumidor; consultas de crédito; serviços de corretagem alfandegária financeira; fornecimento de informações relacionadas com avaliação de arte; avaliação de antiguidades; fornecimento de informações relacionadas com avaliação de pedras preciosas; avaliação de metais preciosos; serviços filantrópicos relativos a doações monetárias.

[540] 商標 Marca :

Rocket Dawn Delivery

---

[210] 編號 N.º : N/176644

[220] 申請日 Data de pedido : 2020/12/11

[730] 申請人 Requerente : Coupang Corp.

地址 Endereço : 18th Floor (Sincheon-dong), 570 Songpa-daero, Songpa-gu, Seoul, Republic of Korea

國籍 Nacionalidade : 南韓 Sul-Coreana

活動 Actividade : 商業及工業 comercial e industrial

[511] 類別 Classe : 39

[511] 服務 Serviços : Serviços de transporte por estafeta; fornecimento de informações de tráfego; serviços de logística consistindo em armazenamento, transporte e entrega de mercadorias; serviços de logística de entrada e serviços de logística reversa de terceiros; serviços de logística consistindo em transporte, embalagem e armazenamento de mercadorias; entrega de mercadorias; transporte, armazenamento e embalagem de mercadorias; armazenamento de mercadorias; embalagem de mercadorias; fornecimento de informações sobre viagens turísticas; reserva de viagens; reserva de lugares para viagens; entrega de alimentos processados encomendados por redes em linha e pela internet; entrega de mercadorias encomendadas por redes em linha e pela internet; serviços de correio, frete e estafeta; armazenamento de óleo; serviços de transporte e armazenamento relacionados com logística de armazenamento, logística de distribuição e logística de devolução; armazenamento físico de dados armazenados electronicamente; serviços de depósito para armazenamento de veículos; aluguer de armazéns; informações sobre logística de transporte através de redes de comunicação informática; transporte de mercadorias; serviços de entrega no mesmo dia; entrega de alimentos; entrega de alimentos processados; entrega de encomendas; transporte; fornecimento de informações sobre transporte; transporte refrigerado de alimentos; assessoria técnica relacionada com logística de transporte; serviços de consultoria relacionados com logística de transporte; logística de transporte; aluguer de carros; organização de serviços rápidos de entregas; organização de serviços rápidos sob a forma de entregas expresso de mercadorias; administração de serviços de motorista; leasing de serviços de aluguer de automóveis; transporte aéreo e armazenamento de

mercadorias; consultadoria relacionada com serviços de transporte e armazenamento prestados através de centros de chamadas telefónicas e linhas directas; serviços de logística de cadeia de abastecimento e logística reversa, consistindo em armazenamento, transporte e entrega de mercadorias para terceiros por via aérea, ferroviária, marítima ou camião; transporte e armazenamento de lixo; fornecimento de informações relacionadas com tráfego e congestionamento de tráfego; armazenamento de mercadorias; armazenamento de alimentos congelados; serviços de embalagem, engradamento e armazenamento; armazenamento de materiais perigosos; aluguer de cadeiras de rodas; organização e reserva de viagens; organização de reservas de viagens como agência de turismo; serviços de guia de viagens; aluguer de sinos de mergulho e fatos de mergulho; fornecimento de energia.

[540] 商標 Marca :

Rocket Dawn Delivery

---

[210] 編號 N.º : N/176645

[220] 申請日 Data de pedido : 2020/12/11

[730] 申請人 Requerente : Coupang Corp.

地址 Endereço : 18th Floor (Sincheon-dong), 570 Songpa-daero, Songpa-gu, Seoul, Republic of Korea

國籍 Nacionalidade : 南韓 Sul-Coreana

活動 Actividade : 商業及工業 comercial e industrial

[511] 類別 Classe : 9

[511] 產品 Produtos : Cartões de crédito com chip IC incorporado; firmware para identificar etiquetas NFC; sistemas de gestão de logística usando RFID (máquinas de comunicação RFID); aparelhos de transmissão e recepção para sistemas de gestão logística usando RFID; ficheiros de dados gravados; software informático para fins comerciais; cupões descarregáveis; aplicações de software de computador descarregáveis; bilhetes descarregáveis; software de aplicação para telefones inteligentes descarregável; publicações electrónicas descarregáveis; certificados de oferta electrónicos descarregáveis; mapas electrónicos descarregáveis; software de navegação; software para processamento de dados; software para uso na gestão de bases de dados; programas de computador para gestão de documentos; leitores de códigos de barras; software; software de aplicação para TVs inteligentes; software de aplicação para telefones inteligentes; software para integração de aplicações e bases de dados; programas de sistemas operacionais; software de aplicação de computador para telefones móveis; terminais de pagamentos electrónicos; software para criar bases de dados pesquisáveis de informações e dados; software para controlar e gerir aplicações de servidor de acesso; software de comércio electrónico; software de aplicação de computador; computadores tablet; tablet PCs; software de protecção de privacidade; chips de ADN; vidro óptico; coleiras electrónicas para treino de animais; ábacos; sapatos de protecção; fechaduras digitais; réguas de carpinteiros (réguas de corrediça); aparelhos e instrumentos de laboratórios de física e química; aparelhos e instrumentos ópticos, excepto para óculos e aparelhos fotográficos; máquinas fotográficas; aparelhos de videoconferência; dispositivos de montagem para câmaras e monitores; aparelhos de medição; óculos; óculos de sol; óculos de protecção para desporto; instrumentos matemáticos; fotocopiadoras; mecanismos para aparelhos operados por moedas; aparelhos e equipamento de salvamento; aparelhos de extinção de incêndios; sistemas de alarmes sem fios; dispositivos de sinalização luminosa de tráfego; máscaras de mergulhadores; barcos salva-vidas; aparelhos de satélite; auto-bombas de incêndio; ensaiadores [aparelhos para o controlo] de ovos; aparelhos de ionização sem ser para o tratamento do ar ou da água; carregadores USB; réguas de alimentação com tomadas móveis; tubos de néon para sinalização; pilhas secas; baterias auxiliares; aparelhos e instrumentos de medição de electricidade; fios eléctricos; adaptadores de cabos eléctricos; cabos para carregar telefones inteligentes; campainhas eléctricas; aparelhos e instrumentos eléctricos de áudio e vídeo; televisores; auscultadores; auriculares; telefones inteligentes; relógios inteligentes; aparelhos de telecomunicações eléctricos; telemóveis; suportes para telefones inteligentes; estojos de protecção adaptados para telefones inteligentes; películas de protecção adaptadas para telefones inteligentes; bolsas adaptadas para telefones inteligentes; bastões para "selfies" usados como acessórios para telefones inteligentes; robôs de ensino; software para telemóveis; computadores; hardware e dispositivos periféricos de computador; semicondutores; fichas eléctricas; conectores eléctricos; cartuchos de jogos de vídeo; protectores para a boca para desporto; luvas de protecção contra acidentes; capacetes de protecção; capacetes de protecção para desporto; máscaras de protecção contra o pó; vestuário de protecção contra incêndios; discos acústicos; ficheiros multimédia descarregáveis; metrónomos; cartões magnéticos pré-pagos codificados; cartões magnéticos con-

tendo software de computador; filmes impressionados; manuais electrónicos descarregáveis.

[540] 商標 Marca :

Rocket Same-Day Delivery

---

[210] 編號 N.º : N/176646

[220] 申請日 Data de pedido : 2020/12/11

[730] 申請人 Requerente : Coupang Corp.

地址 Endereço : 18th Floor (Sincheon-dong), 570 Songpa-daero, Songpa-gu, Seoul, Republic of Korea

國籍 Nacionalidade : 南韓 Sul-Coreana

活動 Actividade : 商業及工業 comercial e industrial

[511] 類別 Classe : 35

[511] 服務 Serviços : Leilões; administração de programas de fidelidade do consumidor; publicidade; processamento administrativo de ordens de compra; serviços de agência de compra de cupões descarregáveis para terceiros; gestão de bases de dados; serviços de marketing; análise de preços de custo de logística; consultadoria comercial relacionada com análise de cadeia logística e detecção de contrafacções; organização de eventos com fins comerciais, promocionais e publicitários; serviços de processamento administrativo de negócios no domínio da entrega de mercadorias; serviços de encomenda de produtos para terceiros; inventário de mercadorias; pesquisa de consumo; serviços de agência de vendas de substâncias e preparações veterinárias; serviços de agência de importação-exportação; leilões prestados na internet; serviços de agência de vendas de medicamentos para uso médico; serviços de agência de vendas para produtos farmacêuticos; serviços de agência de compras de cupões impressos para terceiros; serviços retalhistas e grossistas através de um centro comercial abrangente via internet; fornecimento de informações sobre negócios comerciais e serviços de agência de informações comerciais através da redes informáticas mundiais; serviços de intermediário de negócios relacionados com encomendas postais por telecomunicações; serviços de agência de compra de cupões electrónicos para terceiros; serviços de atendimento telefónico; organização de subscrição de pacotes multimédia de informação; fornecimento de informações aos consumidores relacionadas com produtos e serviços; administração de programas de prémios de incentivos para promover a venda de produtos e serviços de terceiros; serviços de contratação, recrutamento de pessoal, agências de emprego, ocupação de cargos e serviços inerentes a redes de carreiras; fornecimento de informações no domínio de emprego; serviços administrativos relacionados com desalfandegamento; serviços de agência de compra de bilhetes para terceiros; fornecimento de informações sobre comércio exterior; publicidade; serviços de agência de vendas de preparações químico-farmacêuticas; serviços administrativos relacionados com desalfandegamento; serviços de loja retalhista de suplementos dietéticos; serviços de loja retalhista de substâncias e preparações vitamínicas; serviços de loja retalhista de medicamentos para uso médico; aluguer de máquinas de venda automática; serviços de loja retalhista de fertilizantes; serviços de loja retalhista de subprodutos do processamento de cereais para fins industriais; serviços de loja retalhista de frutos e legumes em conserva, secos e cozidos; serviços de loja retalhista de produtos transformados à base de cereais; serviços de loja retalhista de bebidas de frutos e sumos de frutos; serviços de loja retalhista de cereais polidos; serviços de loja retalhista de tofu; serviços de loja retalhista de forragens; serviços de loja retalhista de farinha para alimentos; serviços de loja retalhista de frutos frescos; serviços de loja retalhista de legumes frescos; serviços de loja retalhista de produtos vegetais transformados; serviços de loja retalhista em linha de frutos e legumes em conserva, congelados, secos e cozidos; serviços de loja retalhista em linha de arroz cozido seco; serviços de loja retalhista em linha de alimentos para bebés feitos de produtos agrícolas; serviços de loja retalhista em linha de grãos não processados; serviços de loja retalhista em linha de alimentos para bebés à base de produtos marinhos; serviços de loja retalhista em linha de frutos e legues frescos; serviços de loja retalhista em linha de alimentos para animais de estimação; serviços de loja retalhista em linha de alimentos dietéticos adaptados para bebés; serviços de loja retalhista em linha de alimentos para bebés feitos de produtos animais; serviços de loja retalhista de frutos e legumes em conserva, congelados, secos e cozidos; serviços de loja retalhista de farinhas e preparações feitas de cereais; serviços de loja retalhista de farinha para uso industrial; serviços de loja retalhista de plantas e flores vivas; serviços de loja retalhista de frutos e legumes frescos; serviços de loja retalhista de alimentos para bebés, excepto farinha láctea para bebés; serviços de loja retalhista de sumos de vegetais para cozinhar; serviços de loja retalhista de alimentos para bebés; serviços de loja retalhista de sopas instantâneas ou pré-cozinhadas; serviços de loja retalhista de geleias; serviços de loja retalhista em linha de alimentos para bebés; serviços de loja retalhista em linha de sopas instantâneas ou pré-

-cozinhadas; serviços de loja retalhista de acompanhamentos preparados constituídos principalmente por carne, peixe, aves ou legumes; serviços de loja retalhista de confeitaria; serviços de loja retalhista de bolos de arroz; serviços de loja retalhista de maltose para alimentos; serviços de loja retalhista de frutose para alimentos; serviços de loja retalhista de lactose para uso farmacêutico; serviços de loja retalhista de gelos comestíveis e gelados; serviços de loja retalhista de produtos de chocolate; serviços de loja retalhista de molhos; serviços de loja retalhista de sal comestível; serviços de loja retalhista de molho de soja; serviços de loja retalhista de pasta de soja (doenjang); serviços de loja retalhista de pasta de pimenta fermentada (gochujang); serviços de loja retalhista de especiarias; serviços de loja retalhista de temperos químicos; serviços de loja retalhista de extractos de lúpulo para fazer cerveja; serviços de loja retalhista de aromatizantes alimentares, sendo óleos essenciais; serviços de loja retalhista de temperos; serviços de loja retalhista de água potável; serviços de loja retalhista de chá; serviços de loja retalhista de bebidas à base de chá; serviços de loja retalhista de bebidas à base de sumo de vegetais; serviços de loja retalhista de refrigerantes; serviços de loja retalhista de bebidas à base de café; serviços de loja retalhista de preparações para fazer bebidas efervescentes; serviços de loja retalhista de pós utilizados na preparação de bebidas não alcoólicas; serviços de loja retalhista de café; serviços de loja retalhista de cerveja; serviços de loja retalhista de bebidas alcoólicas, excepto cerveja; serviços de loja retalhista de ovos processados; serviços de loja retalhista de ovos comestíveis; serviços de loja retalhista de ovos; serviços de loja retalhista de óleos e gorduras alimentares; serviços de loja retalhista de carne; serviços de loja retalhista de produtos lácteos; serviços de loja retalhista de produtos à base de carne processada; serviços de loja retalhista de óleos e gorduras industriais; serviços de loja retalhista de farinha láctea para bebés; serviços de loja retalhista de carnes embaladas; serviços de loja retalhista de carne, peixe, aves e caça; serviços de loja retalhista de conservas de peixe e marisco; serviços de loja retalhista de algas marinhas frescas; serviços de loja retalhista de produtos processados de algas marinhas; serviços de loja retalhista de peixe; serviços de loja retalhista de materiais de enchimento, sem ser em borracha, papel ou plástico; serviços de loja retalhista em linha de alimentos com suplementos alimentares à base de peixe seco e marisco; serviços de loja retalhista de tabaco e artigos para fumadores; serviços de loja retalhista de artigos para fumadores, incluindo isqueiros para fumadores; serviços de loja retalhista de amaciadores de carne para uso doméstico; serviços de loja retalhista de adesivos para uso doméstico, sem ser para papelaria; serviços de loja retalhista de agentes desumidificadores para uso doméstico; serviços de loja retalhista de preparações para purificar o ar; serviços de loja retalhista de produtos químicos e adesivos para uso industrial; serviços de loja retalhista de preparações para polir; serviços de loja retalhista de biberões; serviços de loja retalhista de pensos higiénicos; serviços de loja retalhista de fraldas para bebés; serviços de loja retalhista de instrumentos médicos; serviços de loja retalhista de conjuntos de manicura; serviços de loja retalhista de frisadores de cabelo, eléctricos e não-eléctricos, não sendo utensílios manuais; serviços de loja retalhista de ferramentas de limpeza e utensílios de lavagem, sem serem eléctricos; serviços de loja retalhista de sacos de lixo em papel ou em matérias plásticas; serviços de loja retalhista de produtos para polir móveis; serviços de loja retalhista de tintas; serviços de loja retalhista de mica em bruto ou parcialmente processada; serviços de loja retalhista de gemas preciosas; serviços de loja retalhista de vidro para construção; serviços de loja retalhista de vidro em bruto ou semitrabalhado, excepto vidro de construção; serviços de loja retalhista de pratos; serviços de loja retalhista de chuveiros; serviços de loja retalhista de brinquedos para animais de estimação; serviços de loja retalhista de cosméticos para animais; serviços de loja retalhista de tesouras; serviços de loja retalhista de recipientes para uso doméstico ou na cozinha; serviços de loja retalhista de retrosaria (artigos de costura), excepto fios; serviços de loja retalhista de aparelhos e instalações de cozinha; serviços de loja retalhista de juncos (materiais para entrançar); serviços de loja retalhista de palha para enchimento; serviços de loja retalhista de madeira manufacturada; serviços de loja retalhista de madeira em bruto; serviços de loja retalhista de papel higiénico; serviços de loja retalhista de lenços de limpeza pré-humedecidos; serviços de loja retalhista de papel de parede; serviços de loja retalhista de papel para testes químicos; serviços de loja retalhista de artigos de papelaria; serviços de loja retalhista de cores para desenhar imagens; serviços de loja retalhista de artigos de papelaria para escritórios; serviços de loja retalhista de couro e imitações de couro; serviços de loja retalhista de imitação de peles de animais em tecido; serviços de loja retalhista de madrepérola; serviços de loja retalhista de plásticos não processados; servi-

ços de loja retalhista de mangueiras de rega; serviços de loja retalhista de obras de alvenaria; serviços de loja retalhista de materiais de embalagem, vedação e isolamento; serviços de loja retalhista de móveis; serviços de loja retalhista em linha de persianas de interiores em matérias têxteis; serviços de loja retalhista de acessórios metálicos para móveis; serviços de loja retalhista de caixas para jóias; serviços de loja retalhista de tapetes e carpetes; serviços de loja retalhista de almofadas; serviços de loja retalhista de placas guarda-fogos metálicas; serviços de loja retalhista de aparelhos de aquecimento, ventilação e ar condicionado; serviços de loja retalhista de aparelhos e dispositivos de iluminação não eléctricos; serviços de loja retalhista de velas e pavios para iluminação; serviços de loja retalhista de parafusos metálicos; serviços de loja retalhista de fechaduras electrónicas; serviços de loja retalhista de produtos abrasivos; serviços de loja retalhista de ferramentas manuais multifuncionais portáteis; serviços de loja retalhista de agulhas; serviços de loja retalhista de máquinas de barbear; serviços de loja retalhista de tubos de metal e acessórios para os mesmos; serviços de loja retalhista de materiais não metálicos para uso exclusivo na construção; serviços de loja retalhista de bocas de incêndio para cozinhas; serviços de loja retalhista de pára-quedas; serviços de loja retalhista de aparelhos de afinação para instrumentos musicais; serviços de loja retalhista de máquinas de venda automática; serviços de loja retalhista de escavadoras; serviços de loja retalhista de aparelhos de aquecimento para veículos; serviços de loja retalhista de carrinhos de bebé; serviços de loja retalhista de peças e acessórios para automóveis; serviços de loja retalhista de máquinas para cortar o pêlo dos cães; serviços de loja retalhista de acoplamento de máquinas e componentes de transmissão, excepto para veículos terrestres; serviços de loja retalhista de máquinas electromecânicas de preparação de alimentos; serviços de loja retalhista de aparelhos e instrumentos áudio e visuais eléctricos; serviços de loja retalhista de software; serviços de loja retalhista de telefones inteligentes; serviços de loja retalhista de depiladores eléctricos; serviços de loja retalhista de aparelhos de iluminação eléctrica; serviços de loja retalhista de aspiradores; serviços de loja retalhista de computadores; serviços de loja retalhista de combustível; serviços de loja retalhista de óleos hidráulicos; serviços de loja retalhista de óleos lubrificantes para motores de veículos motorizados; serviços de loja retalhista de combustível para isqueiros; serviços de loja retalhista de isqueiros para fumadores; serviços de loja retalhista de plataformas de lançamento de foguetes não metálicas; serviços de loja retalhista de material inflamável; serviços de loja retalhista de brinquedos (artigos de brincar); serviços de loja retalhista em linha de brinquedos (artigos de brincar); serviços de loja retalhista de cartuchos de jogos de vídeo; serviços de loja retalhista de picaretas para gelo; serviços de loja retalhista de jogos e brinquedos; serviços de loja retalhista de andarilhos infantis; serviços de loja retalhista de artigos de ginástica e desporto; serviços de loja retalhista de mobiliário de campismo; serviços de loja retalhista de vestuário; serviços de loja retalhista em linha de vestuário; serviços de loja retalhista de joalharia e metais preciosos; serviços de loja retalhista de casulos; serviços de loja retalhista de máquinas de sericultura; serviços de loja retalhista de fibras químicas, não para uso têxtil; serviços de loja retalhista de fibras têxteis; serviços de loja retalhista de fios e fios de fibras químicas, não para uso têxtil; serviços de loja retalhista de fios; serviços de loja retalhista em linha de tecidos para decoração de interiores; serviços de loja retalhista de tecidos para mobiliário; serviços de loja retalhista de cordões e atacadores de borracha; serviços de loja retalhista de mosquiteiros não metálicos; serviços retalhistas em linha de música digital descarregável; serviços retalhistas em linha de toques de chamada descarregáveis; serviços de loja retalhista de instrumentos musicais; serviços de loja retalhista de discos fonográficos; serviços de loja retalhista de composições para o fabrico de cerâmicas técnicas; serviços de loja retalhista de coletes salva-vidas; serviços de loja retalhista em linha de capacetes de protecção; serviços de loja retalhista em linha de capacetes desportivos; serviços de loja retalhista de obras de arte em metais preciosos; serviços de loja retalhista de caixas metálicas; serviços de loja retalhista de pinos metálicos para sapatos; serviços de loja retalhista de publicações electrónicas descarregáveis; serviços de loja retalhista de chapéus; serviços de loja retalhista de colutórios não medicinais; serviços de loja retalhista de figuras de pedra, betão ou mármore; serviços de loja retalhista de produtos de higiene; serviços de loja retalhista de autocolantes decorativos para as unhas; serviços de loja retalhista de relógios; serviços de loja retalhista de óculos; serviços de loja retalhista de peúgas; serviços de loja retalhista de estojos para passaportes; serviços de loja retalhista de joalharia feminina; serviços de loja retalhista de chapéus-de-chuva; serviços de loja retalhista de máscaras higiénicas para uso médico; serviços de loja retalhista de guarnições

para vestuário; serviços de loja retalhista de produtos de impressão, excepto livros e periódicos; serviços de loja retalhista de luvas, incluindo em pele, couro ou peles; serviços de loja retalhista de plantas secas para decoração; serviços de loja retalhista de relógios com câmaras; serviços de loja retalhista de câmaras; serviços de loja retalhista de tripés para câmaras; serviços de loja retalhista de produtos de limpeza facial; processamento de dados relacionados com logística de transporte; recolha de dados relacionados com logística de transporte; fornecimento de informação estatística sobre logística de transporte.

[540] 商標 Marca :

Rocket Same-Day Delivery

---

[210] 編號 N.º : N/176647

[220] 申請日 Data de pedido : 2020/12/11

[730] 申請人 Requerente : Coupang Corp.
地址 Endereço : 18th Floor (Sincheon-dong), 570 Songpa-daero, Songpa-gu, Seoul, Republic of Korea
國籍 Nacionalidade : 南韓 Sul-Coreana
活動 Actividade : 商業及工業 comercial e industrial

[511] 類別 Classe : 36

[511] 服務 Serviços : Emissão de cartões de crédito incorporando um chip IC; corretagem de pagamentos de compras; corretagem de pagamentos móveis; processamento de transacções de pagamento para dinheiro electrónico; fornecimento de dinheiro e outros descontos em relação ao uso de cartão de crédito como parte de um programa de fidelidade do cliente; emissão de cartão de crédito de sócio; emissão de cartão pré-pago com função de cartão de associado; gestão de cartão pré-pago com função de cartão de associado; fornecimento de descontos em estabelecimentos participantes de terceiros, através da utilização de um cartão de associado; emissão de cartões de pagamento electrónico relacionados com esquemas de bónus e recompensas; emissão de cupões para redução de preços; processamento electrónico de pagamentos; serviços de cartões de lançamento em conta corrente e de crédito; transacções financeiras; serviços de pagamento móvel e pela internet; serviços de pagamento de carteira electrónica; serviços de pagamento fornecidos por meio de aparelhos e dispositivos de telecomunicações sem fios; emissão de dinheiro cibernético; emissão de cupões electrónicos sob a forma de fichas de valor via telefones inteligentes; emissão de certificados de oferta electrónicos que podem ser trocados por produtos ou serviços; emissão de cupões electrónicos de desconto sob a forma de fichas de valor; transacções electrónicas com cartão de crédito; fornecimento de informações no domínio do financiamento através de carteira electrónica; pagamento electrónico para terceiros; serviços de autenticação e verificação de transacções; serviços de financiamento; serviços de processamento de transacções de pagamento; serviços de cartão de crédito e cartão de débito; processamento de transacções em dinheiro; serviços de cartão de crédito e de dinheiro; corretagem de pagamentos móveis e pela internet; corretagem de dinheiro virtual; transferência de fundos para aquisição de produtos através de redes de comunicação electrónica; serviços de pagamento em dinheiro; serviços de financiamento e empréstimo; negociação de títulos e obrigações; serviços de corretagem relacionados com instrumentos financeiros; serviços de corretagem para investimentos de capital; serviços de investimento de capital; transferência de dinheiro; corretagem de dinheiro; serviços fiduciários; serviços de fundos de investimento; acesso a operações bancárias via internet; serviços bancários e de seguros; consultadoria relacionada com negócios financeiros e monetários; fornecimento de informações relacionadas com negócios financeiros e monetários; subscrição de seguros de trânsito; subscrição de seguros de acidentes; subscrição de seguros; consultadoria e informações sobre seguros; processamento electrónico de indemnizações de seguros e dados de pagamento; gestão financeira; processamento de informações financeiras; peritagens e avaliações fiscais; fornecimento de informações relacionadas com bens imobiliários; gestão imobiliária; serviços imobiliários relacionados com a venda, compra e leasing de bens imobiliários; consultoria de crédito ao consumidor; consultas de crédito; serviços de corretagem alfandegária financeira; fornecimento de informações relacionadas com avaliação de arte; avaliação de antiguidades; fornecimento de informações relacionadas com avaliação de pedras preciosas; avaliação de metais preciosos; serviços filantrópicos relativos a doações monetárias.

[540] 商標 Marca :

Rocket Same-Day Delivery

---

[210] 編號 N.º : N/176649

[220] 申請日 Data de pedido : 2020/12/11

[730] 申請人 Requerente : Coupang Corp.
地址 Endereço : 18th Floor (Sincheon-dong), 570 Songpa-daero, Songpa-gu, Seoul, Republic of Korea
國籍 Nacionalidade : 南韓 Sul-Coreana

活動 Actividade : 商業及工業 comercial e industrial

[511] 類別 Classe : 39

[511] 服務 Serviços : Serviços de transporte por estafeta; fornecimento de informações de tráfego; serviços de logística consistindo em armazenamento, transporte e entrega de mercadorias; serviços de logística de entrada e serviços de logística reversa de terceiros; serviços de logística consistindo em transporte, embalagem e armazenamento de mercadorias; entrega de mercadorias; transporte, armazenamento e embalagem de mercadorias; armazenamento de mercadorias; embalagem de mercadorias; fornecimento de informações sobre viagens turísticas; reserva de viagens; reserva de lugares para viagens; entrega de alimentos processados encomendados por redes em linha e pela internet; entrega de mercadorias encomendadas por redes em linha e pela internet; serviços de correio, frete e estafeta; armazenamento de óleo; serviços de transporte e armazenamento relacionados com logística de armazenamento, logística de distribuição e logística de devolução; armazenamento físico de dados armazenados electronicamente; serviços de depósito para armazenamento de veículos; aluguer de armazéns; informações sobre logística de transporte através de redes de comunicação informática; transporte de mercadorias; serviços de entrega no mesmo dia; entrega de alimentos; entrega de alimentos processados; entrega de encomendas; transporte; fornecimento de informações sobre transporte; transporte refrigerado de alimentos; assessoria técnica relacionada com logística de transporte; serviços de consultoria relacionados com logística de transporte; logística de transporte; aluguer de carros; organização de serviços rápidos de entregas; organização de serviços rápidos sob a forma de entregas expresso de mercadorias; administração de serviços de motorista; leasing de serviços de aluguer de automóveis; transporte aéreo e armazenamento de mercadorias; consultadoria relacionada com serviços de transporte e armazenamento prestados através de centros de chamadas telefónicas e linhas directas; serviços de logística de cadeia de abastecimento e logística reversa, consistindo em armazenamento, transporte e entrega de mercadorias para terceiros por via aérea, ferroviária, marítima ou camião; transporte e armazenamento de lixo; fornecimento de informações relacionadas com tráfego e congestionamento de tráfego; armazenamento de mercadorias; armazenamento de alimentos congelados; serviços de embalagem, engradamento e armazenamento; armazenamento de materiais perigosos; aluguer de cadeiras de rodas; organização e reserva de viagens; organização de reservas de viagens como agência de turismo; serviços de guia de viagens; aluguer de sinos de mergulho e fatos de mergulho; fornecimento de energia.

[540] 商標 Marca :

Rocket Same-Day Delivery

---

[210] 編號 N.º : N/176650

[220] 申請日 Data de pedido : 2020/12/11

[730] 申請人 Requerente : Coupang Corp.

地址 Endereço : 18th Floor (Sincheon-dong), 570 Songpa-daero, Songpa-gu, Seoul, Republic of Korea

國籍 Nacionalidade : 南韓 Sul-Coreana

活動 Actividade : 商業及工業 comercial e industrial

[511] 類別 Classe : 9

[511] 產品 Produtos : Cartões de crédito com chip IC incorporado; firmware para identificar etiquetas NFC; sistemas de gestão de logística usando RFID (máquinas de comunicação RFID); aparelhos de transmissão e recepção para sistemas de gestão logística usando RFID; ficheiros de dados gravados; software informático para fins comerciais; cupões descarregáveis; aplicações de software de computador descarregáveis; bilhetes descarregáveis; software de aplicação para telefones inteligentes descarregável; publicações electrónicas descarregáveis; certificados de oferta electrónicos descarregáveis; mapas electrónicos descarregáveis; software de navegação; software para processamento de dados; software para uso na gestão de bases de dados; programas de computador para gestão de documentos; leitores de códigos de barras; software; software de aplicação para TVs inteligentes; software de aplicação para telefones inteligentes; software para integração de aplicações e bases de dados; programas de sistemas operacionais; software de aplicação de computador para telefones móveis; terminais de pagamentos electrónicos; software para criar bases de dados pesquisáveis de informações e dados; software para controlar e gerir aplicações de servidor de acesso; software de comércio electrónico; software de aplicação de computador; computadores tablet; tablet PCs; software de protecção de privacidade; chips de ADN; vidro óptico; coleiras electrónicas para treino de animais; ábacos; sapatos de protecção; fechaduras digitais; réguas de carpinteiros (réguas de corrediça); aparelhos e instrumentos de laboratórios de física e química; aparelhos e instrumentos ópticos, excepto para óculos e aparelhos fotográficos; máquinas fotográficas; aparelhos de videoconferência; dispositivos de montagem para câmaras

e monitores; aparelhos de medição; óculos; óculos de sol; óculos de protecção para desporto; instrumentos matemáticos; fotocopiadoras; mecanismos para aparelhos operados por moedas; aparelhos e equipamento de salvamento; aparelhos de extinção de incêndios; sistemas de alarmes sem fios; dispositivos de sinalização luminosa de tráfego; máscaras de mergulhadores; barcos salva-vidas; aparelhos de satélite; auto-bombas de incêndio; ensaiadores [aparelhos para o controlo] de ovos; aparelhos de ionização sem ser para o tratamento do ar ou da água; carregadores USB; réguas de alimentação com tomadas móveis; tubos de néon para sinalização; pilhas secas; baterias auxiliares; aparelhos e instrumentos de medição de electricidade; fios eléctricos; adaptadores de cabos eléctricos; cabos para carregar telefones inteligentes; campainhas eléctricas; aparelhos e instrumentos eléctricos de áudio e vídeo; televisores; auscultadores; auriculares; telefones inteligentes; relógios inteligentes; aparelhos de telecomunicações eléctricos; telemóveis; suportes para telefones inteligentes; estojos de protecção adaptados para telefones inteligentes; películas de protecção adaptadas para telefones inteligentes; bolsas adaptadas para telefones inteligentes; bastões para "selfies" usados como acessórios para telefones inteligentes; robôs de ensino; software para telemóveis; computadores; hardware e dispositivos periféricos de computador; semicondutores; fichas eléctricas; conectores eléctricos; cartuchos de jogos de vídeo; protectores para a boca para desporto; luvas de protecção contra acidentes; capacetes de protecção; capacetes de protecção para desporto; máscaras de protecção contra o pó; vestuário de protecção contra incêndios; discos acústicos; ficheiros multimédia descarregáveis; metrónomos; cartões magnéticos pré-pagos codificados; cartões magnéticos contendo software de computador; filmes impressionados; manuais electrónicos descarregáveis.

[540] 商標 Marca :

Snap Returns

---

[210] 編號 N.º : N/176651

[220] 申請日 Data de pedido : 2020/12/11

[730] 申請人 Requerente : Coupang Corp.

地址 Endereço : 18th Floor (Sincheon-dong), 570 Songpa-daero, Songpa-gu, Seoul, Republic of Korea

國籍 Nacionalidade : 南韓 Sul-Coreana

活動 Actividade : 商業及工業 comercial e industrial

[511] 類別 Classe : 35

[511] 服務 Serviços : Leilões; administração de programas de fidelidade do consumidor; publicidade; processamento administrativo de ordens de compra; serviços de agência de compra de cupões descarregáveis para terceiros; gestão de bases de dados; serviços de marketing; análise de preços de custo de logística; consultadoria comercial relacionada com análise de cadeia logística e detecção de contrafacções; organização de eventos com fins comerciais, promocionais e publicitários; serviços de processamento administrativo de negócios no domínio da entrega de mercadorias; serviços de encomenda de produtos para terceiros; inventário de mercadorias; pesquisa de consumo; serviços de agência de vendas de substâncias e preparações veterinárias; serviços de agência de importação-exportação; leilões prestados na internet; serviços de agência de vendas de medicamentos para uso médico; serviços de agência de vendas para produtos farmacêuticos; serviços de agência de compras de cupões impressos para terceiros; serviços retalhistas e grossistas através de um centro comercial abrangente via internet; fornecimento de informações sobre negócios comerciais e serviços de agência de informações comerciais através da redes informáticas mundiais; serviços de intermediário de negócios relacionados com encomendas postais por telecomunicações; serviços de agência de compra de cupões electrónicos para terceiros; serviços de atendimento telefónico; organização de subscrição de pacotes multimédia de informação; fornecimento de informações aos consumidores relacionadas com produtos e serviços; administração de programas de prémios de incentivos para promover a venda de produtos e serviços de terceiros; serviços de contratação, recrutamento de pessoal, agências de emprego, ocupação de cargos e serviços inerentes a redes de carreiras; fornecimento de informações no domínio de emprego; serviços administrativos relacionados com desalfandegamento; serviços de agência de compra de bilhetes para terceiros; fornecimento de informações sobre comércio exterior; publicidade; serviços de agência de vendas de preparações químico-farmacêuticas; serviços administrativos relacionados com desalfandegamento; serviços de loja retalhista de suplementos dietéticos; serviços de loja retalhista de substâncias e preparações vitamínicas; serviços de loja retalhista de medicamentos para uso médico; aluguer de máquinas de venda automática; serviços de loja retalhista de fertilizantes; serviços de loja retalhista de subprodutos do processamento de cereais para fins industriais; serviços de loja

retalhista de frutos e legumes em conserva, secos e cozidos; serviços de loja retalhista de produtos transformados à base de cereais; serviços de loja retalhista de bebidas de frutos e sumos de frutos; serviços de loja retalhista de cereais polidos; serviços de loja retalhista de tofu; serviços de loja retalhista de forragens; serviços de loja retalhista de farinha para alimentos; serviços de loja retalhista de frutos frescos; serviços de loja retalhista de legumes frescos; serviços de loja retalhista de produtos vegetais transformados; serviços de loja retalhista em linha de frutos e legumes em conserva, congelados, secos e cozidos; serviços de loja retalhista em linha de arroz cozido seco; serviços de loja retalhista em linha de alimentos para bebés feitos de produtos agrícolas; serviços de loja retalhista em linha de grãos não processados; serviços de loja retalhista em linha de alimentos para bebés à base de produtos marinhos; serviços de loja retalhista em linha de frutos e legues frescos; serviços de loja retalhista em linha de alimentos para animais de estimação; serviços de loja retalhista em linha de alimentos dietéticos adaptados para bebés; serviços de loja retalhista em linha de alimentos para bebés feitos de produtos animais; serviços de loja retalhista de frutos e legumes em conserva, congelados, secos e cozidos; serviços de loja retalhista de farinhas e preparações feitas de cereais; serviços de loja retalhista de farinha para uso industrial; serviços de loja retalhista de plantas e flores vivas; serviços de loja retalhista de frutos e legumes frescos; serviços de loja retalhista de alimentos para bebés, excepto farinha láctea para bebés; serviços de loja retalhista de sumos de vegetais para cozinhar; serviços de loja retalhista de alimentos para bebés; serviços de loja retalhista de sopas instantâneas ou pré-cozinhadas; serviços de loja retalhista de geleias; serviços de loja retalhista em linha de alimentos para bebés; serviços de loja retalhista em linha de sopas instantâneas ou pré-cozinhadas; serviços de loja retalhista de acompanhamentos preparados constituídos principalmente por carne, peixe, aves ou legumes; serviços de loja retalhista de confeitaria; serviços de loja retalhista de bolos de arroz; serviços de loja retalhista de maltose para alimentos; serviços de loja retalhista de frutose para alimentos; serviços de loja retalhista de lactose para uso farmacêutico; serviços de loja retalhista de gelos comestíveis e gelados; serviços de loja retalhista de produtos de chocolate; serviços de loja retalhista de molhos; serviços de loja retalhista de sal comestível; serviços de loja retalhista de molho de soja; serviços de loja retalhista de pasta de soja (doenjang); serviços de loja retalhista de pasta de pimenta fermentada (gochujang); serviços de loja retalhista de especiarias; serviços de loja retalhista de temperos químicos; serviços de loja retalhista de extractos de lúpulo para fazer cerveja; serviços de loja retalhista de aromatizantes alimentares, sendo óleos essenciais; serviços de loja retalhista de temperos; serviços de loja retalhista de água potável; serviços de loja retalhista de chá; serviços de loja retalhista de bebidas à base de chá; serviços de loja retalhista de bebidas à base de sumo de vegetais; serviços de loja retalhista de refrigerantes; serviços de loja retalhista de bebidas à base de café; serviços de loja retalhista de preparações para fazer bebidas efervescentes; serviços de loja retalhista de pós utilizados na preparação de bebidas não alcoólicas; serviços de loja retalhista de café; serviços de loja retalhista de cerveja; serviços de loja retalhista de bebidas alcoólicas, excepto cerveja; serviços de loja retalhista de ovos processados; serviços de loja retalhista de ovos comestíveis; serviços de loja retalhista de ovos; serviços de loja retalhista de óleos e gorduras alimentares; serviços de loja retalhista de carne; serviços de loja retalhista de produtos lácteos; serviços de loja retalhista de produtos à base de carne processada; serviços de loja retalhista de óleos e gorduras industriais; serviços de loja retalhista de farinha láctea para bebés; serviços de loja retalhista de carnes embaladas; serviços de loja retalhista de carne, peixe, aves e caça; serviços de loja retalhista de conservas de peixe e marisco; serviços de loja retalhista de algas marinhas frescas; serviços de loja retalhista de produtos processados de algas marinhas; serviços de loja retalhista de peixe; serviços de loja retalhista de materiais de enchimento, sem ser em borracha, papel ou plástico; serviços de loja retalhista em linha de alimentos com suplementos alimentares à base de peixe seco e marisco; serviços de loja retalhista de tabaco e artigos para fumadores; serviços de loja retalhista de artigos para fumadores, incluindo isqueiros para fumadores; serviços de loja retalhista de amaciadores de carne para uso doméstico; serviços de loja retalhista de adesivos para uso doméstico, sem ser para papelaria; serviços de loja retalhista de agentes desumidificadores para uso doméstico; serviços de loja retalhista de preparações para purificar o ar; serviços de loja retalhista de produtos químicos e adesivos para uso industrial; serviços de loja retalhista de preparações para polir; serviços de loja retalhista de biberões; serviços de loja retalhista de pensos higiénicos; serviços de loja retalhista de fraldas para bebés; serviços de loja retalhista de instrumentos médicos; serviços de

loja retalhista de conjuntos de manicura; serviços de loja retalhista de frisadores de cabelo, eléctricos e não-eléctricos, não sendo utensílios manuais; serviços de loja retalhista de ferramentas de limpeza e utensílios de lavagem, sem serem eléctricos; serviços de loja retalhista de sacos de lixo em papel ou em matérias plásticas; serviços de loja retalhista de produtos para polir móveis; serviços de loja retalhista de tintas; serviços de loja retalhista de mica em bruto ou parcialmente processada; serviços de loja retalhista de gemas preciosas; serviços de loja retalhista de vidro para construção; serviços de loja retalhista de vidro em bruto ou semitrabalhado, excepto vidro de construção; serviços de loja retalhista de pratos; serviços de loja retalhista de chuveiros; serviços de loja retalhista de brinquedos para animais de estimação; serviços de loja retalhista de cosméticos para animais; serviços de loja retalhista de tesouras; serviços de loja retalhista de recipientes para uso doméstico ou na cozinha; serviços de loja retalhista de retrosaria (artigos de costura), excepto fios; serviços de loja retalhista de aparelhos e instalações de cozinha; serviços de loja retalhista de juncos (materiais para entrançar); serviços de loja retalhista de palha para enchimento; serviços de loja retalhista de madeira manufacturada; serviços de loja retalhista de madeira em bruto; serviços de loja retalhista de papel higiénico; serviços de loja retalhista de lenços de limpeza pré-humedecidos; serviços de loja retalhista de papel de parede; serviços de loja retalhista de papel para testes químicos; serviços de loja retalhista de artigos de papelaria; serviços de loja retalhista de cores para desenhar imagens; serviços de loja retalhista de artigos de papelaria para escritórios; serviços de loja retalhista de couro e imitações de couro; serviços de loja retalhista de imitação de peles de animais em tecido; serviços de loja retalhista de madrepérola; serviços de loja retalhista de plásticos não processados; serviços de loja retalhista de mangueiras de rega; serviços de loja retalhista de obras de alvenaria; serviços de loja retalhista de materiais de embalagem, vedação e isolamento; serviços de loja retalhista de móveis; serviços de loja retalhista em linha de persianas de interiores em matérias têxteis; serviços de loja retalhista de acessórios metálicos para móveis; serviços de loja retalhista de caixas para jóias; serviços de loja retalhista de tapetes e carpetes; serviços de loja retalhista de almofadas; serviços de loja retalhista de placas guarda-fogos metálicas; serviços de loja retalhista de aparelhos de aquecimento, ventilação e ar condicionado; serviços de loja retalhista de aparelhos e dispositivos de iluminação não eléctricos; serviços de loja retalhista de velas e pavios para iluminação; serviços de loja retalhista de parafusos metálicos; serviços de loja retalhista de fechaduras electrónicas; serviços de loja retalhista de produtos abrasivos; serviços de loja retalhista de ferramentas manuais multifuncionais portáteis; serviços de loja retalhista de agulhas; serviços de loja retalhista de máquinas de barbear; serviços de loja retalhista de tubos de metal e acessórios para os mesmos; serviços de loja retalhista de materiais não metálicos para uso exclusivo na construção; serviços de loja retalhista de bocas de incêndio para cozinhas; serviços de loja retalhista de pára-quedas; serviços de loja retalhista de aparelhos de afinação para instrumentos musicais; serviços de loja retalhista de máquinas de venda automática; serviços de loja retalhista de escavadoras; serviços de loja retalhista de aparelhos de aquecimento para veículos; serviços de loja retalhista de carrinhos de bebé; serviços de loja retalhista de peças e acessórios para automóveis; serviços de loja retalhista de máquinas para cortar o pêlo dos cães; serviços de loja retalhista de acoplamento de máquinas e componentes de transmissão, excepto para veículos terrestres; serviços de loja retalhista de máquinas electromecânicas de preparação de alimentos; serviços de loja retalhista de aparelhos e instrumentos áudio e visuais eléctricos; serviços de loja retalhista de software; serviços de loja retalhista de telefones inteligentes; serviços de loja retalhista de depiladores eléctricos; serviços de loja retalhista de aparelhos de iluminação eléctrica; serviços de loja retalhista de aspiradores; serviços de loja retalhista de computadores; serviços de loja retalhista de combustível; serviços de loja retalhista de óleos hidráulicos; serviços de loja retalhista de óleos lubrificantes para motores de veículos motorizados; serviços de loja retalhista de combustível para isqueiros; serviços de loja retalhista de isqueiros para fumadores; serviços de loja retalhista de plataformas de lançamento de foguetes não metálicas; serviços de loja retalhista de material inflamável; serviços de loja retalhista de brinquedos (artigos de brincar); serviços de loja retalhista em linha de brinquedos (artigos de brincar); serviços de loja retalhista de cartuchos de jogos de vídeo; serviços de loja retalhista de picaretas para gelo; serviços de loja retalhista de jogos e brinquedos; serviços de loja retalhista de andarilhos infantis; serviços de loja retalhista de artigos de ginástica e desporto; serviços de loja retalhista de mobiliário de campismo; serviços de loja retalhista de vestuário; serviços de loja retalhista em linha de vestuário; serviços de loja

retalhista de joalharia e metais preciosos; serviços de loja retalhista de casulos; serviços de loja retalhista de máquinas de sericultura; serviços de loja retalhista de fibras químicas, não para uso têxtil; serviços de loja retalhista de fibras têxteis; serviços de loja retalhista de fios e fios de fibras químicas, não para uso têxtil; serviços de loja retalhista de fios; serviços de loja retalhista em linha de tecidos para decoração de interiores; serviços de loja retalhista de tecidos para mobiliário; serviços de loja retalhista de cordões e atacadores de borracha; serviços de loja retalhista de mosquiteiros não metálicos; serviços retalhistas em linha de música digital descarregável; serviços retalhistas em linha de toques de chamada descarregáveis; serviços de loja retalhista de instrumentos musicais; serviços de loja retalhista de discos fonográficos; serviços de loja retalhista de composições para o fabrico de cerâmicas técnicas; serviços de loja retalhista de coletes salva-vidas; serviços de loja retalhista em linha de capacetes de protecção; serviços de loja retalhista em linha de capacetes desportivos; serviços de loja retalhista de obras de arte em metais preciosos; serviços de loja retalhista de caixas metálicas; serviços de loja retalhista de pinos metálicos para sapatos; serviços de loja retalhista de publicações electrónicas descarregáveis; serviços de loja retalhista de chapéus; serviços de loja retalhista de colutórios não medicinais; serviços de loja retalhista de figuras de pedra, betão ou mármore; serviços de loja retalhista de produtos de higiene; serviços de loja retalhista de autocolantes decorativos para as unhas; serviços de loja retalhista de relógios; serviços de loja retalhista de óculos; serviços de loja retalhista de peúgas; serviços de loja retalhista de estojos para passaportes; serviços de loja retalhista de joalharia feminina; serviços de loja retalhista de chapéus-de-chuva; serviços de loja retalhista de máscaras higiénicas para uso médico; serviços de loja retalhista de guarnições para vestuário; serviços de loja retalhista de produtos de impressão, excepto livros e periódicos; serviços de loja retalhista de luvas, incluindo em pele, couro ou peles; serviços de loja retalhista de plantas secas para decoração; serviços de loja retalhista de relógios com câmaras; serviços de loja retalhista de câmaras; serviços de loja retalhista de tripés para câmaras; serviços de loja retalhista de produtos de limpeza facial; processamento de dados relacionados com logística de transporte; recolha de dados relacionados com logística de transporte; fornecimento de informação estatística sobre logística de transporte.

[540] 商標 Marca :

Snap Returns

---

[210] 編號 N.º : N/176652

[220] 申請日 Data de pedido : 2020/12/11

[730] 申請人 Requerente : Coupang Corp.
地址 Endereço : 18th Floor (Sincheon-dong), 570 Songpa-daero, Songpa-gu, Seoul, Republic of Korea
國籍 Nacionalidade : 南韓 Sul-Coreana
活動 Actividade : 商業及工業 comercial e industrial

[511] 類別 Classe : 36

[511] 服務 Serviços : Emissão de cartões de crédito incorporando um chip IC; corretagem de pagamentos de compras; corretagem de pagamentos móveis; processamento de transacções de pagamento para dinheiro electrónico; fornecimento de dinheiro e outros descontos em relação ao uso de cartão de crédito como parte de um programa de fidelidade do cliente; emissão de cartão de crédito de sócio; emissão de cartão pré-pago com função de cartão de associado; gestão de cartão pré-pago com função de cartão de associado; fornecimento de descontos em estabelecimentos participantes de terceiros, através da utilização de um cartão de associado; emissão de cartões de pagamento electrónico relacionados com esquemas de bónus e recompensas; emissão de cupões para redução de preços; processamento electrónico de pagamentos; serviços de cartões de lançamento em conta corrente e de crédito; transacções financeiras; serviços de pagamento móvel e pela internet; serviços de pagamento de carteira electrónica; serviços de pagamento fornecidos por meio de aparelhos e dispositivos de telecomunicações sem fios; emissão de dinheiro cibernético; emissão de cupões electrónicos sob a forma de fichas de valor via telefones inteligentes; emissão de certificados de oferta electrónicos que podem ser trocados por produtos ou serviços; emissão de cupões electrónicos de desconto sob a forma de fichas de valor; transacções electrónicas com cartão de crédito; fornecimento de informações no domínio do financiamento através de carteira electrónica; pagamento electrónico para terceiros; serviços de autenticação e verificação de transacções; serviços de financiamento; serviços de processamento de transacções de pagamento; serviços de cartão de crédito e cartão de débito; processamento de transacções em dinheiro; serviços de cartão de crédito e de dinheiro; corretagem de pagamentos móveis e pela internet; corretagem de dinheiro virtual; transferência

de fundos para aquisição de produtos através de redes de comunicação electrónica; serviços de pagamento em dinheiro; serviços de financiamento e empréstimo; negociação de títulos e obrigações; serviços de corretagem relacionados com instrumentos financeiros; serviços de corretagem para investimentos de capital; serviços de investimento de capital; transferência de dinheiro; corretagem de dinheiro; serviços fiduciários; serviços de fundos de investimento; acesso a operações bancárias via internet; serviços bancários e de seguros; consultadoria relacionada com negócios financeiros e monetários; fornecimento de informações relacionadas com negócios financeiros e monetários; subscrição de seguros de trânsito; subscrição de seguros de acidentes; subscrição de seguros; consultadoria e informações sobre seguros; processamento electrónico de indemnizações de seguros e dados de pagamento; gestão financeira; processamento de informações financeiras; peritagens e avaliações fiscais; fornecimento de informações relacionadas com bens imobiliários; gestão imobiliária; serviços imobiliários relacionados com a venda, compra e leasing de bens imobiliários; consultoria de crédito ao consumidor; consultas de crédito; serviços de corretagem alfandegária financeira; fornecimento de informações relacionadas com avaliação de arte; avaliação de antiguidades; fornecimento de informações relacionadas com avaliação de pedras preciosas; avaliação de metais preciosos; serviços filantrópicos relativos a doações monetárias.

[540] 商標 Marca :

Snap Returns

---

[210] 編號 N.º : N/176654

[220] 申請日 Data de pedido : 2020/12/11

[730] 申請人 Requerente : Coupang Corp.

地址 Endereço : 18th Floor (Sincheon-dong), 570 Songpa-daero, Songpa-gu, Seoul, Republic of Korea

國籍 Nacionalidade : 南韓 Sul-Coreana

活動 Actividade : 商業及工業 comercial e industrial

[511] 類別 Classe : 39

[511] 服務 Serviços : Serviços de transporte por estafeta; fornecimento de informações de tráfego; serviços de logística consistindo em armazenamento, transporte e entrega de mercadorias; serviços de logística de entrada e serviços de logística reversa de terceiros; serviços de logística consistindo em transporte, embalagem e armazenamento de mercadorias; entrega de mercadorias; transporte, armazenamento e embalagem de mercadorias; armazenamento de mercadorias; embalagem de mercadorias; fornecimento de informações sobre viagens turísticas; reserva de viagens; reserva de lugares para viagens; entrega de alimentos processados encomendados por redes em linha e pela internet; entrega de mercadorias encomendadas por redes em linha e pela internet; serviços de correio, frete e estafeta; armazenamento de óleo; serviços de transporte e armazenamento relacionados com logística de armazenamento, logística de distribuição e logística de devolução; armazenamento físico de dados armazenados electronicamente; serviços de depósito para armazenamento de veículos; aluguer de armazéns; informações sobre logística de transporte através de redes de comunicação informática; transporte de mercadorias; serviços de entrega no mesmo dia; entrega de alimentos; entrega de alimentos processados; entrega de encomendas; transporte; fornecimento de informações sobre transporte; transporte refrigerado de alimentos; assessoria técnica relacionada com logística de transporte; serviços de consultoria relacionados com logística de transporte; logística de transporte; aluguer de carros; organização de serviços rápidos de entregas; organização de serviços rápidos sob a forma de entregas expresso de mercadorias; administração de serviços de motorista; leasing de serviços de aluguer de automóveis; transporte aéreo e armazenamento de mercadorias; consultadoria relacionada com serviços de transporte e armazenamento prestados através de centros de chamadas telefónicas e linhas directas; serviços de logística de cadeia de abastecimento e logística reversa, consistindo em armazenamento, transporte e entrega de mercadorias para terceiros por via aérea, ferroviária, marítima ou camião; transporte e armazenamento de lixo; fornecimento de informações relacionadas com tráfego e congestionamento de tráfego; armazenamento de mercadorias; armazenamento de alimentos congelados; serviços de embalagem, engradamento e armazenamento; armazenamento de materiais perigosos; aluguer de cadeiras de rodas; organização e reserva de viagens; organização de reservas de viagens como agência de turismo; serviços de guia de viagens; aluguer de sinos de mergulho e fatos de mergulho; fornecimento de energia.

[540] 商標 Marca :

Snap Returns

[210] 編號 N.º : N/176655

[220] 申請日 Data de pedido : 2020/12/11

[730] 申請人 Requerente : Coupang Corp.
地址 Endereço : 18th Floor (Sincheon-dong), 570 Songpa-daero, Songpa-gu, Seoul, Republic of Korea
國籍 Nacionalidade : 南韓 Sul-Coreana
活動 Actividade : 商業及工業 comercial e industrial

[511] 類別 Classe : 9

[511] 產品 Produtos : Cartões de crédito com chip IC incorporado; firmware para identificar etiquetas NFC; sistemas de gestão de logística usando RFID (máquinas de comunicação RFID); aparelhos de transmissão e recepção para sistemas de gestão logística usando RFID; ficheiros de dados gravados; software informático para fins comerciais; cupões descarregáveis; aplicações de software de computador descarregáveis; bilhetes descarregáveis; software de aplicação para telefones inteligentes descarregável; publicações electrónicas descarregáveis; certificados de oferta electrónicos descarregáveis; mapas electrónicos descarregáveis; software de navegação; software para processamento de dados; software para uso na gestão de bases de dados; programas de computador para gestão de documentos; leitores de códigos de barras; software; software de aplicação para TVs inteligentes; software de aplicação para telefones inteligentes; software para integração de aplicações e bases de dados; programas de sistemas operacionais; software de aplicação de computador para telefones móveis; terminais de pagamentos electrónicos; software para criar bases de dados pesquisáveis de informações e dados; software para controlar e gerir aplicações de servidor de acesso; software de comércio electrónico; software de aplicação de computador; computadores tablet; tablet PCs; software de protecção de privacidade; chips de ADN; vidro óptico; coleiras electrónicas para treino de animais; ábacos; sapatos de protecção; fechaduras digitais; réguas de carpinteiros (réguas de corrediça); aparelhos e instrumentos de laboratórios de física e química; aparelhos e instrumentos ópticos, excepto para óculos e aparelhos fotográficos; máquinas fotográficas; aparelhos de videoconferência; dispositivos de montagem para câmaras e monitores; aparelhos de medição; óculos; óculos de sol; óculos de protecção para desporto; instrumentos matemáticos; fotocopiadoras; mecanismos para aparelhos operados por moedas; aparelhos e equipamento de salvamento; aparelhos de extinção de incêndios; sistemas de alarmes sem fios; dispositivos de sinalização luminosa de tráfego; máscaras de mergulhadores; barcos salva-vidas; aparelhos de satélite; auto-bombas de incêndio; ensaiadores [aparelhos para o controlo] de ovos; aparelhos de ionização sem ser para o tratamento do ar ou da água; carregadores USB; réguas de alimentação com tomadas móveis; tubos de néon para sinalização; pilhas secas; baterias auxiliares; aparelhos e instrumentos de medição de electricidade; fios eléctricos; adaptadores de cabos eléctricos; cabos para carregar telefones inteligentes; campainhas eléctricas; aparelhos e instrumentos eléctricos de áudio e vídeo; televisores; auscultadores; auriculares; telefones inteligentes; relógios inteligentes; aparelhos de telecomunicações eléctricos; telemóveis; suportes para telefones inteligentes; estojos de protecção adaptados para telefones inteligentes; películas de protecção adaptadas para telefones inteligentes; bolsas adaptadas para telefones inteligentes; bastões para "selfies" usados como acessórios para telefones inteligentes; robôs de ensino; software para telemóveis; computadores; hardware e dispositivos periféricos de computador; semicondutores; fichas eléctricas; conectores eléctricos; cartuchos de jogos de vídeo; protectores para a boca para desporto; luvas de protecção contra acidentes; capacetes de protecção; capacetes de protecção para desporto; máscaras de protecção contra o pó; vestuário de protecção contra incêndios; discos acústicos; ficheiros multimédia descarregáveis; metrónomos; cartões magnéticos pré-pagos codificados; cartões magnéticos contendo software de computador; filmes impressionados; manuais electrónicos descarregáveis.

[540] 商標 Marca :

Zero Packaging

---

[210] 編號 N.º : N/176656

[220] 申請日 Data de pedido : 2020/12/11

[730] 申請人 Requerente : Coupang Corp.
地址 Endereço : 18th Floor (Sincheon-dong), 570 Songpa-daero, Songpa-gu, Seoul, Republic of Korea
國籍 Nacionalidade : 南韓 Sul-Coreana
活動 Actividade : 商業及工業 comercial e industrial

[511] 類別 Classe : 35

[511] 服務 Serviços : Leilões; administração de programas de fidelidade do consumidor; publicidade; processamento administrativo de ordens de compra; serviços de agência de compra de cupões descarregáveis para terceiros; gestão de bases de dados; serviços de marketing; análise de preços de custo de logística; consultadoria comercial relacionada com análise de cadeia logística e detecção de contrafacções; organização de

eventos com fins comerciais, promocionais e publicitários; serviços de processamento administrativo de negócios no domínio da entrega de mercadorias; serviços de encomenda de produtos para terceiros; inventário de mercadorias; pesquisa de consumo; serviços de agência de vendas de substâncias e preparações veterinárias; serviços de agência de importação-exportação; leilões prestados na internet; serviços de agência de vendas de medicamentos para uso médico; serviços de agência de vendas para produtos farmacêuticos; serviços de agência de compras de cupões impressos para terceiros; serviços retalhistas e grossistas através de um centro comercial abrangente via internet; fornecimento de informações sobre negócios comerciais e serviços de agência de informações comerciais através de redes informáticas mundiais; serviços de intermediário de negócios relacionados com encomendas postais por telecomunicações; serviços de agência de compra de cupões electrónicos para terceiros; serviços de atendimento telefónico; organização de subscrição de pacotes multimédia de informação; fornecimento de informações aos consumidores relacionadas com produtos e serviços; administração de programas de prémios de incentivos para promover a venda de produtos e serviços de terceiros; serviços de contratação, recrutamento de pessoal, agências de emprego, ocupação de cargos e serviços inerentes a redes de carreiras; fornecimento de informações no domínio de emprego; serviços administrativos relacionados com desalfandegamento; serviços de agência de compra de bilhetes para terceiros; fornecimento de informações sobre comércio exterior; publicidade; serviços de agência de vendas de preparações químico-farmacêuticas; serviços administrativos relacionados com desalfandegamento; serviços de loja retalhista de suplementos dietéticos; serviços de loja retalhista de substâncias e preparações vitamínicas; serviços de loja retalhista de medicamentos para uso médico; aluguer de máquinas de venda automática; serviços de loja retalhista de fertilizantes; serviços de loja retalhista de subprodutos do processamento de cereais para fins industriais; serviços de loja retalhista de frutos e legumes em conserva, secos e cozidos; serviços de loja retalhista de produtos transformados à base de cereais; serviços de loja retalhista de bebidas de frutos e sumos de frutos; serviços de loja retalhista de cereais polidos; serviços de loja retalhista de tofu; serviços de loja retalhista de forragens; serviços de loja retalhista de farinha para alimentos; serviços de loja retalhista de frutos frescos; serviços de loja retalhista de legumes frescos; serviços de loja retalhista de produtos vegetais transformados; serviços de loja retalhista em linha de frutos e legumes em conserva, congelados, secos e cozidos; serviços de loja retalhista em linha de arroz cozido seco; serviços de loja retalhista em linha de alimentos para bebés feitos de produtos agrícolas; serviços de loja retalhista em linha de grãos não processados; serviços de loja retalhista em linha de alimentos para bebés à base de produtos marinhos; serviços de loja retalhista em linha de frutos e legues frescos; serviços de loja retalhista em linha de alimentos para animais de estimação; serviços de loja retalhista em linha de alimentos dietéticos adaptados para bebés; serviços de loja retalhista em linha de alimentos para bebés feitos de produtos animais; serviços de loja retalhista de frutos e legumes em conserva, congelados, secos e cozidos; serviços de loja retalhista de farinhas e preparações feitas de cereais; serviços de loja retalhista de farinha para uso industrial; serviços de loja retalhista de plantas e flores vivas; serviços de loja retalhista de frutos e legumes frescos; serviços de loja retalhista de alimentos para bebés, excepto farinha láctea para bebés; serviços de loja retalhista de sumos de vegetais para cozinhar; serviços de loja retalhista de alimentos para bebés; serviços de loja retalhista de sopas instantâneas ou pré-cozinhadas; serviços de loja retalhista de geleias; serviços de loja retalhista em linha de alimentos para bebés; serviços de loja retalhista em linha de sopas instantâneas ou pré-cozinhadas; serviços de loja retalhista de acompanhamentos preparados constituídos principalmente por carne, peixe, aves ou legumes; serviços de loja retalhista de confeitaria; serviços de loja retalhista de bolos de arroz; serviços de loja retalhista de maltose para alimentos; serviços de loja retalhista de frutose para alimentos; serviços de loja retalhista de lactose para uso farmacêutico; serviços de loja retalhista de gelos comestíveis e gelados; serviços de loja retalhista de produtos de chocolate; serviços de loja retalhista de molhos; serviços de loja retalhista de sal comestível; serviços de loja retalhista de molho de soja; serviços de loja retalhista de pasta de soja (doenjang); serviços de loja retalhista de pasta de pimenta fermentada (gochujang); serviços de loja retalhista de especiarias; serviços de loja retalhista de temperos químicos; serviços de loja retalhista de extractos de lúpulo para fazer cerveja; serviços de loja retalhista de aromatizantes alimentares, sendo óleos essenciais; serviços de loja retalhista de temperos; serviços de loja retalhista de água potável; serviços de loja retalhista de chá; serviços de loja retalhista de bebidas à base de chá; serviços de

loja retalhista de bebidas à base de sumo de vegetais; serviços de loja retalhista de refrigerantes; serviços de loja retalhista de bebidas à base de café; serviços de loja retalhista de preparações para fazer bebidas efervescentes; serviços de loja retalhista de pós utilizados na preparação de bebidas não alcoólicas; serviços de loja retalhista de café; serviços de loja retalhista de cerveja; serviços de loja retalhista de bebidas alcoólicas, excepto cerveja; serviços de loja retalhista de ovos processados; serviços de loja retalhista de ovos comestíveis; serviços de loja retalhista de ovos; serviços de loja retalhista de óleos e gorduras alimentares; serviços de loja retalhista de carne; serviços de loja retalhista de produtos lácteos; serviços de loja retalhista de produtos à base de carne processada; serviços de loja retalhista de óleos e gorduras industriais; serviços de loja retalhista de farinha láctea para bebés; serviços de loja retalhista de carnes embaladas; serviços de loja retalhista de carne, peixe, aves e caça; serviços de loja retalhista de conservas de peixe e marisco; serviços de loja retalhista de algas marinhas frescas; serviços de loja retalhista de produtos processados de algas marinhas; serviços de loja retalhista de peixe; serviços de loja retalhista de materiais de enchimento, sem ser em borracha, papel ou plástico; serviços de loja retalhista em linha de alimentos com suplementos alimentares à base de peixe seco e marisco; serviços de loja retalhista de tabaco e artigos para fumadores; serviços de loja retalhista de artigos para fumadores, incluindo isqueiros para fumadores; serviços de loja retalhista de amaciadores de carne para uso doméstico; serviços de loja retalhista de adesivos para uso doméstico, sem ser para papelaria; serviços de loja retalhista de agentes desumidificadores para uso doméstico; serviços de loja retalhista de preparações para purificar o ar; serviços de loja retalhista de produtos químicos e adesivos para uso industrial; serviços de loja retalhista de preparações para polir; serviços de loja retalhista de biberões; serviços de loja retalhista de pensos higiénicos; serviços de loja retalhista de fraldas para bebés; serviços de loja retalhista de instrumentos médicos; serviços de loja retalhista de conjuntos de manicura; serviços de loja retalhista de frisadores de cabelo, eléctricos e não-eléctricos, não sendo utensílios manuais; serviços de loja retalhista de ferramentas de limpeza e utensílios de lavagem, sem serem eléctricos; serviços de loja retalhista de sacos de lixo em papel ou em matérias plásticas; serviços de loja retalhista de produtos para polir móveis; serviços de loja retalhista de tintas; serviços de loja retalhista de mica em bruto ou parcialmente processada; serviços de loja retalhista de gemas preciosas; serviços de loja retalhista de vidro para construção; serviços de loja retalhista de vidro em bruto ou semitrabalhado, excepto vidro de construção; serviços de loja retalhista de pratos; serviços de loja retalhista de chuveiros; serviços de loja retalhista de brinquedos para animais de estimação; serviços de loja retalhista de cosméticos para animais; serviços de loja retalhista de tesouras; serviços de loja retalhista de recipientes para uso doméstico ou na cozinha; serviços de loja retalhista de retrosaria (artigos de costura), excepto fios; serviços de loja retalhista de aparelhos e instalações de cozinha; serviços de loja retalhista de juncos (materiais para entrançar); serviços de loja retalhista de palha para enchimento; serviços de loja retalhista de madeira manufacturada; serviços de loja retalhista de madeira em bruto; serviços de loja retalhista de papel higiénico; serviços de loja retalhista de lenços de limpeza pré-humedecidos; serviços de loja retalhista de papel de parede; serviços de loja retalhista de papel para testes químicos; serviços de loja retalhista de artigos de papelaria; serviços de loja retalhista de cores para desenhar imagens; serviços de loja retalhista de artigos de papelaria para escritórios; serviços de loja retalhista de couro e imitações de couro; serviços de loja retalhista de imitação de peles de animais em tecido; serviços de loja retalhista de madrepérola; serviços de loja retalhista de plásticos não processados; serviços de loja retalhista de mangueiras de rega; serviços de loja retalhista de obras de alvenaria; serviços de loja retalhista de materiais de embalagem, vedação e isolamento; serviços de loja retalhista de móveis; serviços de loja retalhista em linha de persianas de interiores em matérias têxteis; serviços de loja retalhista de acessórios metálicos para móveis; serviços de loja retalhista de caixas para jóias; serviços de loja retalhista de tapetes e carpetes; serviços de loja retalhista de almofadas; serviços de loja retalhista de placas guarda-fogos metálicas; serviços de loja retalhista de aparelhos de aquecimento, ventilação e ar condicionado; serviços de loja retalhista de aparelhos e dispositivos de iluminação não eléctricos; serviços de loja retalhista de velas e pavios para iluminação; serviços de loja retalhista de parafusos metálicos; serviços de loja retalhista de fechaduras electrónicas; serviços de loja retalhista de produtos abrasivos; serviços de loja retalhista de ferramentas manuais multifuncionais portáteis; serviços de loja retalhista de agulhas; serviços de loja retalhista de máquinas de barbear; serviços de loja retalhista de tubos de metal e acessórios para os mes-

mos; serviços de loja retalhista de materiais não metálicos para uso exclusivo na construção; serviços de loja retalhista de bocas de incêndio para cozinhas; serviços de loja retalhista de pára-quedas; serviços de loja retalhista de aparelhos de afinação para instrumentos musicais; serviços de loja retalhista de máquinas de venda automática; serviços de loja retalhista de escavadoras; serviços de loja retalhista de aparelhos de aquecimento para veículos; serviços de loja retalhista de carrinhos de bebé; serviços de loja retalhista de peças e acessórios para automóveis; serviços de loja retalhista de máquinas para cortar o pêlo dos cães; serviços de loja retalhista de acoplamento de máquinas e componentes de transmissão, excepto para veículos terrestres; serviços de loja retalhista de máquinas electromecânicas de preparação de alimentos; serviços de loja retalhista de aparelhos e instrumentos áudio e visuais eléctricos; serviços de loja retalhista de software; serviços de loja retalhista de telefones inteligentes; serviços de loja retalhista de depiladores eléctricos; serviços de loja retalhista de aparelhos de iluminação eléctrica; serviços de loja retalhista de aspiradores; serviços de loja retalhista de computadores; serviços de loja retalhista de combustível; serviços de loja retalhista de óleos hidráulicos; serviços de loja retalhista de óleos lubrificantes para motores de veículos motorizados; serviços de loja retalhista de combustível para isqueiros; serviços de loja retalhista de isqueiros para fumadores; serviços de loja retalhista de plataformas de lançamento de foguetes não metálicas; serviços de loja retalhista de material inflamável; serviços de loja retalhista de brinquedos (artigos de brincar); serviços de loja retalhista em linha de brinquedos (artigos de brincar); serviços de loja retalhista de cartuchos de jogos de vídeo; serviços de loja retalhista de picaretas para gelo; serviços de loja retalhista de jogos e brinquedos; serviços de loja retalhista de andarilhos infantis; serviços de loja retalhista de artigos de ginástica e desporto; serviços de loja retalhista de mobiliário de campismo; serviços de loja retalhista de vestuário; serviços de loja retalhista em linha de vestuário; serviços de loja retalhista de joalharia e metais preciosos; serviços de loja retalhista de casulos; serviços de loja retalhista de máquinas de sericultura; serviços de loja retalhista de fibras químicas, não para uso têxtil; serviços de loja retalhista de fibras têxteis; serviços de loja retalhista de fios e fios de fibras químicas, não para uso têxtil; serviços de loja retalhista de fios; serviços de loja retalhista em linha de tecidos para decoração de interiores; serviços de loja retalhista de tecidos para mobiliário; serviços de loja retalhista de cordões e atacadores de borracha; serviços de loja retalhista de mosquiteiros não metálicos; serviços retalhistas em linha de música digital descarregável; serviços retalhistas em linha de toques de chamada descarregáveis; serviços de loja retalhista de instrumentos musicais; serviços de loja retalhista de discos fonográficos; serviços de loja retalhista de composições para o fabrico de cerâmicas técnicas; serviços de loja retalhista de coletes salva-vidas; serviços de loja retalhista em linha de capacetes de protecção; serviços de loja retalhista em linha de capacetes desportivos; serviços de loja retalhista de obras de arte em metais preciosos; serviços de loja retalhista de caixas metálicas; serviços de loja retalhista de pinos metálicos para sapatos; serviços de loja retalhista de publicações electrónicas descarregáveis; serviços de loja retalhista de chapéus; serviços de loja retalhista de colutórios não medicinais; serviços de loja retalhista de figuras de pedra, betão ou mármore; serviços de loja retalhista de produtos de higiene; serviços de loja retalhista de autocolantes decorativos para as unhas; serviços de loja retalhista de relógios; serviços de loja retalhista de óculos; serviços de loja retalhista de peúgas; serviços de loja retalhista de estojos para passaportes; serviços de loja retalhista de joalharia feminina; serviços de loja retalhista de chapéus-de-chuva; serviços de loja retalhista de máscaras higiénicas para uso médico; serviços de loja retalhista de guarnições para vestuário; serviços de loja retalhista de produtos de impressão, excepto livros e periódicos; serviços de loja retalhista de luvas, incluindo em pele, couro ou peles; serviços de loja retalhista de plantas secas para decoração; serviços de loja retalhista de relógios com câmaras; serviços de loja retalhista de câmaras; serviços de loja retalhista de tripés para câmaras; serviços de loja retalhista de produtos de limpeza facial; processamento de dados relacionados com logística de transporte; recolha de dados relacionados com logística de transporte; fornecimento de informação estatística sobre logística de transporte.

[540] 商標 Marca :

Zero Packaging

---

[210] 編號 N.º : N/176657

[220] 申請日 Data de pedido : 2020/12/11

[730] 申請人 Requerente : Coupang Corp.

地址 Endereço : 18th Floor (Sincheon-dong), 570 Songpa-daero, Songpa-gu, Seoul, Republic of Korea

國籍 Nacionalidade : 南韓 Sul-Coreana

活動 Actividade : 商業及工業 comercial e industrial

[511] 類別 Classe : 36

[511] 服務 Serviços : Emissão de cartões de crédito incorporando um chip IC; corretagem de pagamentos de compras; corretagem de pagamentos móveis; processamento de transacções de pagamento para dinheiro electrónico; fornecimento de dinheiro e outros descontos em relação ao uso de cartão de crédito como parte de um programa de fidelidade do cliente; emissão de cartão de crédito de sócio; emissão de cartão pré-pago com função de cartão de associado; gestão de cartão pré-pago com função de cartão de associado; fornecimento de descontos em estabelecimentos participantes de terceiros, através da utilização de um cartão de associado; emissão de cartões de pagamento electrónico relacionados com esquemas de bónus e recompensas; emissão de cupões para redução de preços; processamento electrónico de pagamentos; serviços de cartões de lançamento em conta corrente e de crédito; transacções financeiras; serviços de pagamento móvel e pela internet; serviços de pagamento de carteira electrónica; serviços de pagamento fornecidos por meio de aparelhos e dispositivos de telecomunicações sem fios; emissão de dinheiro cibernético; emissão de cupões electrónicos sob a forma de fichas de valor via telefones inteligentes; emissão de certificados de oferta electrónicos que podem ser trocados por produtos ou serviços; emissão de cupões electrónicos de desconto sob a forma de fichas de valor; transacções electrónicas com cartão de crédito; fornecimento de informações no domínio do financiamento através de carteira electrónica; pagamento electrónico para terceiros; serviços de autenticação e verificação de transacções; serviços de financiamento; serviços de processamento de transacções de pagamento; serviços de cartão de crédito e cartão de débito; processamento de transacções em dinheiro; serviços de cartão de crédito e de dinheiro; corretagem de pagamentos móveis e pela internet; corretagem de dinheiro virtual; transferência de fundos para aquisição de produtos através de redes de comunicação electrónica; serviços de pagamento em dinheiro; serviços de financiamento e empréstimo; negociação de títulos e obrigações; serviços de corretagem relacionados com instrumentos financeiros; serviços de corretagem para investimentos de capital; serviços de investimento de capital; transferência de dinheiro; corretagem de dinheiro; serviços fiduciários; serviços de fundos de investimento; acesso a operações bancárias via internet; serviços bancários e de seguros; consultadoria relacionada com negócios financeiros e monetários; fornecimento de informações relacionadas com negócios financeiros e monetários; subscrição de seguros de trânsito; subscrição de seguros de acidentes; subscrição de seguros; consultadoria e informações sobre seguros; processamento electrónico de indemnizações de seguros e dados de pagamento; gestão financeira; processamento de informações financeiras; peritagens e avaliações fiscais; fornecimento de informações relacionadas com bens imobiliários; gestão imobiliária; serviços imobiliários relacionados com a venda, compra e leasing de bens imobiliários; consultoria de crédito ao consumidor; consultas de crédito; serviços de corretagem alfandegária financeira; fornecimento de informações relacionadas com avaliação de arte; avaliação de antiguidades; fornecimento de informações relacionadas com avaliação de pedras preciosas; avaliação de metais preciosos; serviços filantrópicos relativos a doações monetárias.

[540] 商標 Marca :

Zero Packaging

---

[210] 編號 N.º : N/176659

[220] 申請日 Data de pedido : 2020/12/11

[730] 申請人 Requerente : Coupang Corp.

地址 Endereço : 18th Floor (Sincheon-dong), 570 Songpa-daero, Songpa-gu, Seoul, Republic of Korea

國籍 Nacionalidade : 南韓 Sul-Coreana

活動 Actividade : 商業及工業 comercial e industrial

[511] 類別 Classe : 39

[511] 服務 Serviços : Serviços de transporte por estafeta; fornecimento de informações de tráfego; serviços de logística consistindo em armazenamento, transporte e entrega de mercadorias; serviços de logística de entrada e serviços de logística reversa de terceiros; serviços de logística consistindo em transporte, embalagem e armazenamento de mercadorias; entrega de mercadorias; transporte, armazenamento e embalagem de mercadorias; armazenamento de mercadorias; embalagem de mercadorias; fornecimento de informações sobre viagens turísticas; reserva de viagens; reserva de lugares para viagens; entrega de alimentos processados encomendados por redes em linha e pela internet; entrega de mercadorias encomendadas por redes em linha e pela internet; serviços de correio, frete e estafeta; armazenamento de óleo; serviços de transporte e armazenamento relacionados com logística de armazenamento, logística de distribuição e logística

de devolução; armazenamento físico de dados armazenados electronicamente; serviços de depósito para armazenamento de veículos; aluguer de armazéns; informações sobre logística de transporte através de redes de comunicação informática; transporte de mercadorias; serviços de entrega no mesmo dia; entrega de alimentos; entrega de alimentos processados; entrega de encomendas; transporte; fornecimento de informações sobre transporte; transporte refrigerado de alimentos; assessoria técnica relacionada com logística de transporte; serviços de consultoria relacionados com logística de transporte; logística de transporte; aluguer de carros; organização de serviços rápidos de entregas; organização de serviços rápidos sob a forma de entregas expresso de mercadorias; administração de serviços de motorista; leasing de serviços de aluguer de automóveis; transporte aéreo e armazenamento de mercadorias; consultadoria relacionada com serviços de transporte e armazenamento prestados através de centros de chamadas telefónicas e linhas directas; serviços de logística de cadeia de abastecimento e logística reversa, consistindo em armazenamento, transporte e entrega de mercadorias para terceiros por via aérea, ferroviária, marítima ou camião; transporte e armazenamento de lixo; fornecimento de informações relacionadas com tráfego e congestionamento de tráfego; armazenamento de mercadorias; armazenamento de alimentos congelados; serviços de embalagem, engradamento e armazenamento; armazenamento de materiais perigosos; aluguer de cadeiras de rodas; organização e reserva de viagens; organização de reservas de viagens como agência de turismo; serviços de guia de viagens; aluguer de sinos de mergulho e fatos de mergulho; fornecimento de energia.

[540] 商標 Marca :

Zero Packaging

---

[210] 編號 N.º : N/176660
[220] 申請日 Data de pedido : 2020/12/11
[730] 申請人 Requerente : 李智成
LI CHI SHING STEPHEN
地址 Endereço : 澳門氹仔美副將馬路湖畔大廈2座4/F
國籍 Nacionalidade : 中國 Chinesa
活動 Actividade : 商業 comercial
[511] 類別 Classe : 43
[511] 服務 Serviços : 提供食物和飲料服務。
[540] 商標 Marca :

LIGHT PASTA
明意 意粉屋

---

[210] 編號 N.º : N/176661
[220] 申請日 Data de pedido : 2020/12/11
[730] 申請人 Requerente : 李智成
LI CHI SHING STEPHEN
地址 Endereço : 澳門氹仔美副將馬路湖畔大廈2座4/F
國籍 Nacionalidade : 中國 Chinesa
活動 Actividade : 商業 comercial
[511] 類別 Classe : 43
[511] 服務 Serviços : 提供食物和飲料服務。
[540] 商標 Marca :

Be the Light of the World
明意
LIGHT PASTA

---

[210] 編號 N.º : N/176662
[220] 申請日 Data de pedido : 2020/12/11
[730] 申請人 Requerente : 李智成
LI CHI SHING STEPHEN
地址 Endereço : 澳門氹仔美副將馬路湖畔大廈2座4/F
國籍 Nacionalidade : 中國 Chinesa
活動 Actividade : 商業 comercial
[511] 類別 Classe : 43
[511] 服務 Serviços : 提供食物和飲料服務。
[540] 商標 Marca :

茶
人子茶
SHOW TEA

---

[210] 編號 N.º : N/176663
[220] 申請日 Data de pedido : 2020/12/11
[730] 申請人 Requerente : JOSH WARNER
地址 Endereço : 1014 Venice Blvd Los Angeles California 90015, USA
國籍 Nacionalidade : 美國 Americana
活動 Actividade : 商業及工業 comercial e industrial
[511] 類別 Classe : 14
[511] 產品 Produtos : Artigos de joalharia; caixas para artigos de joalharia; amuletos de joalharia; relógios; correntes de relógios; metais preciosos, em bruto ou semitrabalhados; obras de arte em metais preciosos;

argolas para chaves [argolas divididas com berloques ou objectos decorativos]; correntes para chaves [argolas divididas com berloques ou objectos decorativos].

[540] 商標 Marca :

Good Art
HLYWD

---

[210] 編號 N.º : N/176664

[220] 申請日 Data de pedido : 2020/12/11

[730] 申請人 Requerente : JOSH WARNER
地址 Endereço : 1014 Venice Blvd Los Angeles California 90015, USA
國籍 Nacionalidade : 美國 Americana
活動 Actividade : 商業及工業 comercial e industrial

[511] 類別 Classe : 25

[511] 產品 Produtos : Chapéus pequenos que cingem a parte posterior da cabeça; chapéus; jaquetas; camisas; bonés e chapéus de beisebol; camisas formais (de abotoar no colarinho); t-shirts gráficas; sweatshirts; camisetas; vestuário; cintas; calçado; sapatos; "hosiery"; luvas [vestuário]; gravatas; vestuário religioso; faixas para vestir; toucas de banho; máscaras para dormir; capas de cabeleireiro; vestidos de noiva.

[540] 商標 Marca :

Good Art
HLYWD

---

[210] 編號 N.º : N/176665

[220] 申請日 Data de pedido : 2020/12/11

[730] 申請人 Requerente : JOSH WARNER
地址 Endereço : 1014 Venice Blvd Los Angeles California 90015, USA
國籍 Nacionalidade : 美國 Americana
活動 Actividade : 商業及工業 comercial e industrial

[511] 類別 Classe : 14

[511] 產品 Produtos : Artigos de joalharia; caixas para artigos de joalharia; amuletos de joalharia; relógios; correntes de relógios; metais preciosos, em bruto ou semitrabalhados; obras de arte em metais preciosos; argolas para chaves [argolas divididas com berloques ou objectos decorativos]; correntes para chaves [argolas divididas com berloques ou objectos decorativos].

[540] 商標 Marca :

[210] 編號 N.º : N/176666

[220] 申請日 Data de pedido : 2020/12/11

[730] 申請人 Requerente : JOSH WARNER
地址 Endereço : 1014 Venice Blvd Los Angeles California 90015, USA
國籍 Nacionalidade : 美國 Americana
活動 Actividade : 商業及工業 comercial e industrial

[511] 類別 Classe : 25

[511] 產品 Produtos : Chapéus pequenos que cingem a parte posterior da cabeça; chapéus; jaquetas; camisas; bonés e chapéus de beisebol; camisas formais (de abotoar no colarinho); t-shirts gráficas; sweatshirts; camisetas; vestuário; cintas; calçado; sapatos; "hosiery"; luvas [vestuário]; gravatas; vestuário religioso; faixas para vestir; toucas de banho; máscaras para dormir; capas de cabeleireiro; vestidos de noiva.

[540] 商標 Marca :

---

[210] 編號 N.º : N/176681

[220] 申請日 Data de pedido : 2020/12/11

[730] 申請人 Requerente : ENVIRON SKIN CARE (PROPRIETARY) LIMITED
地址 Endereço : 14 Jan Smuts Road, Beaconvale, Parow, 7500, Western Cape, Republic of South Africa
國籍 Nacionalidade : 南非 Sul Africana
活動 Actividade : 商業 comercial

[511] 類別 Classe : 3

[511] 產品 Produtos : Preparações não medicinais para o cuidado da pele, incluindo, mas não limitadas a tratamentos nocturnos para o cuidado da pele, géis, cremes, loções, cremes anti-envelhecimento, cremes hidratantes, cosméticos faciais.

[540] 商標 Marca :

Seriénce

---

[210] 編號 N.º : N/176684

[220] 申請日 Data de pedido : 2020/12/11

[730] 申請人 Requerente : Productive Well Being Co., Ltd.
地址 Endereço : 153, Nagahara-cho, Sakaimachi Ayanokoji-sagaru, Shimogyo-ku, Kyoto-shi, Kyoto 600- 8073 Japan
國籍 Nacionalidade : 日本 Japonesa
活動 Actividade : 商業及工業 comercial e industrial

[511] 類別 Classe : 5

[511] 產品 Produtos : Suplementos dietéticos para consumo humano; preparações farmacêuticas e outras preparações para destruição de vermes, fungicidas, herbicidas; papel reagente para fins medicinais; papel encerado para fins medicinais; fitas adesivas para fins medicinais; agentes de administração de medicamentos em forma de wafers comestíveis para embalagem de fármacos em pó; gaze para pensos; cápsulas vazias para produtos farmacêuticos; palas oculares (oclusores) para fins medicinais; ligaduras para os ouvidos; faixas (pensos higiénicos) para a menstruação; tampões para a menstruação (sanitários); pensos higiénicos; cuecas sanitárias para a menstruação; algodão hidrófilo; emplastros adesivos (esparadrapos); ligaduras para pensos; pensos líquidos (antissépticos); compressas de amamentação; cotonetes para uso medicinal; materiais para uso dentário; fraldas; capas para fraldas; papel apanha-moscas; papel anti-traças; farinhas lácteas para bebés; bebidas dietéticas adaptadas para fins medicinais; alimentos dietéticos adaptados para fins medicinais; bebidas para bebés; alimentos para bebés; suplementos dietéticos para animais; sémen (esperma) para inseminação artificial.

[540] 商標 Marca :

[300] 優先權 Prioridade : 2020/06/25，日本 Japão，編號 N.º 2020-078746

---

[210] 編號 N.º : N/176685

[220] 申請日 Data de pedido : 2020/12/11

[730] 申請人 Requerente : Coldwell Banker LLC
地址 Endereço : 175 Park Avenue, Madison, New Jersey 07940, United States of America
國籍 Nacionalidade : 美國 Americana
活動 Actividade : 商業及工業 comercial e industrial

[511] 類別 Classe : 36

[511] 服務 Serviços : Seguros; negócios financeiros; negócios monetários; negócios imobiliários; serviços de corretagem imobiliária; serviços de franquia, nomeadamente fornecimento de informações e assessoria financeiras sobre o estabelecimento e exploração de negócios de corretagem imobiliária; serviços de gestão de propriedades; serviços de agência imobiliária; leasing de bens imobiliários; peritagem e avaliação imobiliária; serviços de aluguer de bens imobiliários; fornecimento de informações no domínio imobiliário através da internet; serviços de investimento imobiliário; serviços de garantia imobiliária; serviços de consultoria imobiliária; serviços de assessoria e administração de hipotecas.

[540] 商標 Marca :

---

[210] 編號 N.º : N/176686

[220] 申請日 Data de pedido : 2020/12/11

[730] 申請人 Requerente : Coldwell Banker LLC
地址 Endereço : 175 Park Avenue, Madison, New Jersey 07940, United States of America
國籍 Nacionalidade : 美國 Americana
活動 Actividade : 商業及工業 comercial e industrial

[511] 類別 Classe : 36

[511] 服務 Serviços : Seguros; negócios financeiros; negócios monetários; negócios imobiliários; serviços de corretagem imobiliária; serviços de franquia, nomeadamente fornecimento de informações e assessoria financeiras sobre o estabelecimento e exploração de negócios de corretagem imobiliária; serviços de gestão de propriedades; serviços de agência imobiliária; leasing de bens imobiliários; peritagem e avaliação imobiliária; serviços de aluguer de bens imobiliários; fornecimento de informações no domínio imobiliário através da internet; serviços de investimento imobiliário; serviços de garantia imobiliária; serviços de consultoria imobiliária; serviços de assessoria e administração de hipotecas.

[540] 商標 Marca :

---

[210] 編號 N.º : N/176687

[220] 申請日 Data de pedido : 2020/12/11

[730] 申請人 Requerente : 吉豐餐飲管理有限公司
地址 Endereço : 澳門亞利鴉架街3J號地下C座
國籍 Nacionalidade : 根據澳門法例成立 Constituída segundo as leis de Macau
活動 Actividade : 商業 comercial

[511] 類別 Classe : 32

[511] 產品 Produtos : 無酒精果汁，無酒精果汁飲料，果汁，蔬菜汁（飲料），果汁冰水（飲料），無酒精飲料，無酒精果茶。

[540] 商標 Marca :

---

[210] 編號 N.º : N/176688

[220] 申請日 Data de pedido : 2020/12/11

[730] 申請人 Requerente : 吉豐餐飲管理有限公司
地址 Endereço : 澳門亞利鴉架街3J號地下C座
國籍 Nacionalidade : 根據澳門法例成立 Constituída segundo as leis de Macau
活動 Actividade : 商業 comercial

[511] 類別 Classe : 43

[511] 服務 Serviços : 提供食物和飲料服務。

[540] 商標 Marca :

---

[210] 編號 N.º : N/176689

[220] 申請日 Data de pedido : 2020/12/11

[730] 申請人 Requerente : 騰訊控股有限公司
TENCENT HOLDINGS LIMITED
地址 Endereço : 開曼群島大開曼喬治敦哈金斯道克里基特廣場世紀庭院郵政信箱2681 GT
P.O. Box 2681 GT, Century Yard, Cricket Square Hutchins Drive, George Town, Grand Cayman, Cayman Islands
國籍 Nacionalidade : 開曼群島 Caimanesa
活動 Actividade : 商業 comercial

[511] 類別 Classe : 9

[511] 產品 Produtos : 用於企業對企業（B2B）電子支付服務及收款服務、聚合支付服務、融合支付服務、電子商務支付服務、收款及轉帳、付款管理和結算服務、移動支付服務、虛擬貨幣兌換、虛擬貨幣轉帳服務及電子錢包支付服務的應用軟件、計算機軟件、計算機軟件平台、計算機程序、裝置和儀器；已錄製的或可下載的計算機軟件平台；可下載的計算機應用軟件；計算機軟件（已錄製）；可下載的計算機程序；已錄製的計算機程序；已錄製的計算機操作程序；電子出版物（可下載）；可下載的影像文件；可下載的音樂文件；可下載的手機用圖片；可下載的計算機遊戲軟件；已錄製的計算機遊戲軟件；計算機；計算機外圍設備；音頻視頻接收器；電池；計算機存儲裝置；數據處理設備；電子互動白板；電子筆（視覺演示裝置）；光學字符識別器；個人數字助理（PDA）；具有人工智能的人形機器人；智能手錶；穿戴式計算機；科學、研究、導航、測量、攝影、電影、視聽、光學、衡具、量具、信號、偵測、測試、檢驗、救生和教學用裝置及儀器；處理、開關、轉換、積累、調節或控制電的配送或使用的裝置和儀器；錄製、傳送、重放或處理聲音、影像或數據的裝置和儀器；已錄製和可下載的媒體，計算機軟件，錄製和存儲用空白的數字或模擬介質；投幣啟動設備用機械裝置；收銀機，計算設備；計算機和計算機外圍設備；潛水服，潛水面罩，潛水用耳塞，潛水和游泳用鼻夾，潛水員手套，潛水呼吸器；滅火設備。

[540] 商標 Marca :

---

[210] 編號 N.º : N/176690

[220] 申請日 Data de pedido : 2020/12/14

[730] 申請人 Requerente : 度億科技有限公司
地址 Endereço : 中國台灣臺北市中山區長春路368號4樓
活動 Actividade : 商業及工業 comercial e industrial

[511] 類別 Classe : 35

[511] 服務 Serviços : 廣告；點擊付費廣告；組織商業或廣告展覽；商業管理顧問；市場營銷；進出口代理；在計算機數據庫中更新和維護數據；將信息編入計算機數據庫；商業審計；尋找贊助。

[540] 商標 Marca :

---

[210] 編號 N.º : N/176691

[220] 申請日 Data de pedido : 2020/12/14

[730] 申請人 Requerente : 度億科技有限公司
地址 Endereço : 中國台灣臺北市中山區長春路368號4樓
活動 Actividade : 商業及工業 comercial e industrial

[511] 類別 Classe : 41

[511] 服務 Serviços : 通過網站提供娛樂信息；提供不可下載在線視頻；遊戲器具出租；在計算機網絡上提供在線遊戲；組織教育或娛樂競賽；組織電子競技遊戲比賽；組織角色扮演娛樂活動；提供不可下載的在線電子出版物；除廣告片外的影片製作；娛樂服務。

[540] 商標 Marca :

[210] 編號 N.º : N/176692

[220] 申請日 Data de pedido : 2020/12/14

[730] 申請人 Requerente : 度億科技有限公司

地址 Endereço : 中國台灣臺北市中山區長春路368號4樓

活動 Actividade : 商業及工業 comercial e industrial

[511] 類別 Classe : 9

[511] 產品 Produtos : 可下載的計算機應用軟件；可下載的電腦遊戲程序；電子出版物（可下載）；已錄製的計算機遊戲軟件；移動電話用可下載圖像；已錄製的計算機程序；已錄製的或可下載的計算機軟件平臺；可下載的電子遊戲程序；頭戴式虛擬現實裝置；動畫片。

[540] 商標 Marca :

---

[210] 編號 N.º : N/176700

[220] 申請日 Data de pedido : 2020/12/14

[730] 申請人 Requerente : 楊靜純

Ieong Cheng Son

地址 Endereço : 澳門祐漢新村第一街33號祐佳大廈6樓L

25-33 Rua. Um B. Iao Hon FL.6L Ed. Iao Kai Macau

國籍 Nacionalidade : 中國 Chinesa

活動 Actividade : 商業及工業 comercial e industrial

[511] 類別 Classe : 25

[511] 產品 Produtos : 服裝，鞋，帽。

[540] 商標 Marca :

---

[210] 編號 N.º : N/176701

[220] 申請日 Data de pedido : 2020/12/14

[730] 申請人 Requerente : 楊靜純

Ieong Cheng Son

地址 Endereço : 澳門祐漢新村第一街33號祐佳大廈6樓L

25-33 Rua. Um B. Iao Hon FL.6L Ed. Iao Kai Macau

國籍 Nacionalidade : 中國 Chinesa

活動 Actividade : 商業及工業 comercial e industrial

[511] 類別 Classe : 30

[511] 產品 Produtos : 咖啡，茶，可可，糖，米，麵條，食用澱粉，西米，咖啡代用品，麵粉及穀類製品，麵包，糕點及糖果，冰製食品，食鹽，芥末，醋，沙司（調味品），調味用香料。

[540] 商標 Marca :

---

[210] 編號 N.º : N/176702

[220] 申請日 Data de pedido : 2020/12/14

[730] 申請人 Requerente : 楊靜純

Ieong Cheng Son

地址 Endereço : 澳門祐漢新村第一街33號祐佳大廈6樓L

25-33 Rua. Um B. Iao Hon FL.6L Ed. Iao Kai Macau

國籍 Nacionalidade : 中國 Chinesa

活動 Actividade : 商業及工業 comercial e industrial

[511] 類別 Classe : 32

[511] 產品 Produtos : 礦泉水和汽水以及其他不含酒精的飲料，水果飲料及果汁，糖漿及其他供飲料用的製劑。

[540] 商標 Marca :

---

[210] 編號 N.º : N/176703

[220] 申請日 Data de pedido : 2020/12/14

[730] 申請人 Requerente : COMPANHIA EN SASHIMI YAKINIKU LIMITADA

地址 Endereço : Rua de Seng Tou, n.ºs 343-351. Edificio Nova Taipa Gardens, Bloco 21-23, rés-do-chão B, Taipa, Macau

國籍 Nacionalidade : 根據澳門法例成立 Constituída segundo as leis de Macau

活動 Actividade : 商業及工業 comercial e industrial

[511] 類別 Classe : 43

[511] 服務 Serviços : Serviços de reservas, restaurants, restaurants "self-service", restaurants "hot pot", restaurants de grelhados, cantinas, "snack-bars", bares de "sashimi" e de "sushi", balcões de comida rápida, cafés, cafetarias, serviços de bar e de salão ("lounge"), serviços de provisão de alimentos e bebidas para "dine in", para "take away" e para entrega; serviços de banquetes; serviços de salas para cerimónias.

[540] 商標 Marca :

[210] 編號 N.º : N/176704

[220] 申請日 Data de pedido : 2020/12/14

[730] 申請人 Requerente : GEAR UP INTERNATIONAL LIMITED

地址 Endereço : Vistra Corporate Services Centre, Wickhams Cay II, Road Town, Tortola, VG1110 British Virgin Islands

國籍 Nacionalidade : 英屬維爾京斯島 Ilhas Virgens Britânicas

活動 Actividade : 商業 comercial

[511] 類別 Classe : 28

[511] 產品 Produtos : 家養寵物玩具，合成材料製聖誕樹，箭弓，體育活動用球，玩具氣球，檯球，檯球球杆用白堊，檯球記分器，遊戲用小球/遊戲彈子，玩具，積木（玩具），運動用球，拳擊手套，高爾夫球杆，風箏，風爭線軸，靶，聖誕樹用小鈴，競賽/遊戲計數器（圓盤），鍛練身體肌肉器械/鍛練身體器械/使身體復原的機械，晚會、舞會道具，跳棋（遊戲），骰子，多米諾骨牌，國際象棋（遊戲），國際象棋棋盤，跳棋棋盤，玩具手槍，帶輪或不帶輪的高爾夫球袋，標槍，室內足球遊戲桌，骰子杯，遊戲機*，運動用拍/球拍，釣魚用具，成比例的模型車，游泳池（娛樂用品），衝浪板，滑雪板，陀螺（玩具），兒童遊戲用踏板車（玩具），羽毛球，聖誕樹用裝飾品（照明用物品和糖果除外），帆板，非與外接顯示屏或監視器連用的電子遊戲機，體操器械，滑翔傘，滑板，玩具熊，高爾夫球手套，棋類遊戲，飛盤（玩具），麻將牌，長毛絨玩具，玩具車，滑雪和衝浪板專用袋，拼圖玩具，雪球，修理草皮工具（高爾夫球配件），輪盤賭用輪，直排輪滾軸溜冰鞋，紙牌/撲克牌。

[540] 商標 Marca :

EVISU

---

[210] 編號 N.º : N/176705

[220] 申請日 Data de pedido : 2020/12/14

[730] 申請人 Requerente : GEAR UP INTERNATIONAL LIMITED

地址 Endereço : Vistra Corporate Services Centre, Wickhams Cay II, Road Town, Tortola, VG1110 British Virgin Islands

國籍 Nacionalidade : 英屬維爾京斯島 Ilhas Virgens Britânicas

活動 Actividade : 商業 comercial

[511] 類別 Classe : 28

[511] 產品 Produtos : 家養寵物玩具，合成材料製聖誕樹，箭弓，體育活動用球，玩具氣球，檯球，檯球球杆用白堊，檯球記分器，遊戲用小球/遊戲彈子，玩具，積木（玩具），運動用球，拳擊手套，高爾夫球杆，風箏，風爭線軸，靶，聖誕樹用小鈴，競賽/遊戲計數器（圓盤），鍛練身體肌肉器械/鍛練身體器械/使身體復原的機械，晚會、舞會道具，跳棋（遊戲），骰子，多米諾骨牌，國際象棋（遊戲），國際象棋棋盤，跳棋棋盤，玩具手槍，帶輪或不帶輪的高爾夫球袋，標槍，室內足球遊戲桌，骰子杯，遊戲機*，運動用拍/球拍，釣魚用具，成比例的模型車，游泳池（娛樂用品），衝浪板，滑雪板，陀螺（玩具），兒童遊戲用踏板車（玩具），羽毛球，聖誕樹用裝飾品（照明用物品和糖果除外），帆板，非與外接顯示屏或監視器連用的電子遊戲機，體操器械，滑翔傘，滑板，玩具熊，高爾夫球手套，棋類遊戲，飛盤（玩具），麻將牌，長毛絨玩具，玩具車，滑雪和衝浪板專用袋，拼圖玩具，雪球，修理草皮工具（高爾夫球配件），輪盤賭用輪，直排輪滾軸溜冰鞋，紙牌/撲克牌。

[540] 商標 Marca :

EVISU

---

[210] 編號 N.º : N/176706

[220] 申請日 Data de pedido : 2020/12/14

[730] 申請人 Requerente : British American Tobacco (Brands) Limited

地址 Endereço : Globe House, 4 Temple Place, London, WC2R 2PG, United Kingdom

國籍 Nacionalidade : 英國 Inglesa

活動 Actividade : 商業及工業 comercial e industrial

[511] 類別 Classe : 34

[511] 產品 Produtos : Cigarros; tabaco, tabaco em bruto ou manufacturado; tabaco para enrolar; tabaco para cachimbo; produtos derivados do tabaco; sucedâneos de tabaco (sem ser para uso medicinal); charutos; cigarrilhas; isqueiros para cigarros; isqueiros para charutos; fósforos; artigos para fumadores; mortalhas para cigarros; tubos de cigarros; filtros para cigarros; aparelhos de bolso para enrolar cigarros; máquinas manuseadas manualmente para injectar tabaco em tubos de papel; cigarros eletrónicos; líquidos para cigarros electrónicos; produtos de tabaco para serem aquecidos.

[540] 商標 Marca :

JOHN PLAYER SPECIAL

---

[210] 編號 N.º : N/176708

[220] 申請日 Data de pedido : 2020/12/14

[730] 申請人 Requerente : Jaguar Land Rover Limited
地址 Endereço : Abbey Road, Whitley, Coventry CV3 4LF, United Kingdom
國籍 Nacionalidade : 英國 Inglesa
活動 Actividade : 商業及工業 comercial e industrial
[511] 類別 Classe : 12
[511] 產品 Produtos : Veículos; aparelhos de locomoção por terra, por ar ou por água; veículos para utilização em terra; peças e acessórios para veículos e veículos terrestres; veículos motorizados e peças e acessórios para os mesmos; motores para veículos e veículos para utilização em terra; bicicletas, carrinhos de criança, carrinhos de bebé e peças e acessórios para os mesmos.
[540] 商標 Marca :

XE

---

[210] 編號 N.º : N/176709
[220] 申請日 Data de pedido : 2020/12/14
[730] 申請人 Requerente : 百千晴有限公司
地址 Endereço : 澳門蘇亞利斯博士大馬路320號澳門財富中心14樓D座
國籍 Nacionalidade : 根據澳門法例成立 Constituída segundo as leis de Macau
活動 Actividade : 商業 comercial
[511] 類別 Classe : 3
[511] 產品 Produtos : 肥皂，洗髮液，護髮素，浴液，浴鹽，洗澡用化妝品，洗面奶，美容面膜，化妝品，香水，牙膏，非醫用漱口劑，漂白劑（洗衣用），織物柔順劑（洗衣用），假牙清潔劑，香精油。
[540] 商標 Marca :

百千晴
LUMOS VIVA

[591] 商標顏色 Cores de marca : 藍色，如圖所示。

---

[210] 編號 N.º : N/176710
[220] 申請日 Data de pedido : 2020/12/14
[730] 申請人 Requerente : 百千晴有限公司
地址 Endereço : 澳門蘇亞利斯博士大馬路320號澳門財富中心14樓D座
國籍 Nacionalidade : 根據澳門法例成立 Constituída segundo as leis de Macau
活動 Actividade : 商業 comercial
[511] 類別 Classe : 5
[511] 產品 Produtos : 醫用白朊食品，醫用減肥茶，節食或醫藥用澱粉，醫藥用日曬傷劑，醫藥用亞麻子，醫藥用酵母，醫用藥丸，醫用藥膏，醫藥用錠劑，醫用營養食物，醫用食物營養製劑，醫用凡士林，醫用營養品，醫用營養添加劑，食用植物纖維（非營養性），醫用營養飲料，嬰兒食品。
[540] 商標 Marca :

百千晴
LUMOS VIVA

[591] 商標顏色 Cores de marca : 藍色，如圖所示。

---

[210] 編號 N.º : N/176711
[220] 申請日 Data de pedido : 2020/12/14
[730] 申請人 Requerente : Kracie Foods, Ltd.
地址 Endereço : 20-20, Kaigan 3-chome, Minato-ku, Tokyo, Japan
國籍 Nacionalidade : 日本 Japonesa
活動 Actividade : 商業及工業 comercial e industrial
[511] 類別 Classe : 30
[511] 產品 Produtos : Confeitaria; pão e brioches; misturas instantâneas de confeitaria; misturas para gelados; misturas para sorvetes.
[540] 商標 Marca :

---

[210] 編號 N.º : N/176712
[220] 申請日 Data de pedido : 2020/12/14
[730] 申請人 Requerente : Kracie Foods, Ltd.
地址 Endereço : 20-20, Kaigan 3-chome, Minato-ku, Tokyo, Japan
國籍 Nacionalidade : 日本 Japonesa
活動 Actividade : 商業及工業 comercial e industrial
[511] 類別 Classe : 30
[511] 產品 Produtos : Confeitaria; pão e brioches; misturas instantâneas de confeitaria; misturas para gelados; misturas para sorvetes.
[540] 商標 Marca :

PopinCookin

---

[210] 編號 N.º : N/176713
[220] 申請日 Data de pedido : 2020/12/14

[730] 申請人 Requerente : Marriott Worldwide Corporation
地址 Endereço : 10400 Fernwood Road, Bethesda, Maryland 20817, United States of America
國籍 Nacionalidade : 美國 Americana
活動 Actividade : 商業及工業 comercial e industrial

[511] 類別 Classe : 35

[511] 服務 Serviços : Publicidade, gestão comercial, administração comercial; programas de prémios de incentivo; serviços de promoção relativos a hotéis, resorts, companhias aéreas, aluguer de automóveis, timeshare, viagens e serviços de férias por meio de um programa de prémios de incentivo; organização, operação e supervisão de programas de fidelidade.

[540] 商標 Marca :

旅享新發現

---

[210] 編號 N.º : N/176714

[220] 申請日 Data de pedido : 2020/12/14

[730] 申請人 Requerente : Marriott Worldwide Corporation
地址 Endereço : 10400 Fernwood Road, Bethesda, Maryland 20817, United States of America
國籍 Nacionalidade : 美國 Americana
活動 Actividade : 商業及工業 comercial e industrial

[511] 類別 Classe : 43

[511] 服務 Serviços : Serviços de hotel; serviços de restaurante e bar; serviços de resort e de alojamento; serviços de fornecimento de alimentos e bebidas; alojamento temporário; serviços de reservas de hotéis para terceiros; serviços de hotel com programas de prémios de incentivo.

[540] 商標 Marca :

旅享新發現

---

[210] 編號 N.º : N/176715

[220] 申請日 Data de pedido : 2020/12/14

[730] 申請人 Requerente : 代冬華
地址 Endereço : 中國重慶市大足縣棠香街道和平村7組
國籍 Nacionalidade : 中國 Chinesa
活動 Actividade : 商業及工業 comercial e industrial

[511] 類別 Classe : 20

[511] 產品 Produtos : 凳子（傢俱）；木條板；非金屬裝貨盤；非金屬大桶；木桶板；塑料包裝容器；板條箱；木、蠟、石膏或塑料藝術品；非金屬釘；非金屬筐。

[540] 商標 Marca :

双力

---

[210] 編號 N.º : N/176716

[220] 申請日 Data de pedido : 2020/12/14

[730] 申請人 Requerente : LG Corp.
地址 Endereço : 128, Yeoui-daero, Yeongdeungpo-gu, Seoul, Republic of Korea
國籍 Nacionalidade : 南韓 Sul-Coreana
活動 Actividade : 商業及工業 comercial e industrial

[511] 類別 Classe : 9

[511] 產品 Produtos : Baterias eléctricas; acumuladores eléctricos; baterias de lítio; baterias solares para uso industrial; pilhas de combustível; pilhas secundárias; baterias para automóveis; fontes de alimentação eléctrica ininterrupta (UPS); aparelhos de alimentação eléctrica ininterrupta (baterias); aparelhos de armazenamento de energia compostos por baterias; controlador de fornecimento de energia eléctrica; dispositivos de armazenamento de energia solar; estações de carregamento para veículos eléctricos; carregadores de baterias; caixas de acumuladores; cabos de baterias; baterias solares; conjuntos de baterias; células fotovoltaicas; módulos de memória; controladores eléctricos; módulos solares; software (informático); programas para computadores (informáticos); semicondutores; circuitos integrados; fichas eléctricas.

[540] 商標 Marca :

LG Energy Solution

[300] 優先權 Prioridade : 2020/09/16，南韓 Coreia do Sul，編號N.º 40-2020-0165643

---

[210] 編號 N.º : N/176717

[220] 申請日 Data de pedido : 2020/12/14

[730] 申請人 Requerente : LG Corp.
地址 Endereço : 128, Yeoui-daero, Yeongdeungpo-gu, Seoul, Republic of Korea
國籍 Nacionalidade : 南韓 Sul-Coreana
活動 Actividade : 商業及工業 comercial e industrial

[511] 類別 Classe : 35

[511] 服務 Serviços : Serviços de vendas a retalho incluindo baterias; serviços de vendas a retalho incluindo acumuladores eléctricos; serviços de vendas a retalho incluindo pilhas de combustível; serviços de vendas a retalho incluindo pilhas secundárias; serviços de ven-

das a retalho incluindo carregadores de baterias; serviços de vendas a retalho incluindo cabos de baterias; serviços de vendas a retalho incluindo células solares; serviços de vendas a retalho incluindo conjuntos de baterias; serviços de vendas a retalho incluindo células fotovoltaicas; serviços de marketing em baterias de automóveis; serviços de vendas a retalho incluindo módulos de memória; serviços de vendas a retalho incluindo controladores eléctricos; serviços de vendas a retalho incluindo módulos solares; serviços de vendas a retalho incluindo software (informático); serviços de vendas a retalho incluindo circuitos integrados; serviços de comparação de preços de energia; serviços de assistência e de consultadoria em matéria de gestão de negócios em empresas do sector de energia; serviços de publicidade; publicidade (propaganda); administração de negócios; serviços de assessoria em gestão de negócios; serviços de consultadoria e de assessoria relacionados com gestão de pessoal; serviços de reinserção profissional; gestão de bases de dados.

[540] 商標 Marca :

LG Energy Solution

[300] 優先權 Prioridade : 2020/09/16，南韓 Coreia do Sul，編號N.º 40-2020-0165643

---

[210] 編號 N.º : N/176720

[220] 申請日 Data de pedido : 2020/12/14

[730] 申請人 Requerente : LG Corp.
地址 Endereço : 128, Yeoui-daero, Yeongdeungpo-gu, Seoul, Republic of Korea
國籍 Nacionalidade : 南韓 Sul-Coreana
活動 Actividade : 商業及工業 comercial e industrial

[511] 類別 Classe : 9

[511] 產品 Produtos : Baterias eléctricas; acumuladores eléctricos; baterias de lítio; baterias solares para uso industrial; pilhas de combustível; pilhas secundárias; baterias para automóveis; fontes de alimentação eléctrica ininterrupta (UPS); aparelhos de alimentação eléctrica ininterrupta (baterias); aparelhos de armazenamento de energia compostos por baterias; controlador de fornecimento de energia eléctrica; dispositivos de armazenamento de energia solar; estações de carregamento para veículos eléctricos; carregadores de baterias; caixas de acumuladores; cabos de baterias; baterias solares; conjuntos de baterias; células fotovoltaicas; módulos de memória; controladores eléctricos; módulos solares; software (informático); programas para computadores (informáticos); semicondutores; circuitos integrados; fichas eléctricas.

[540] 商標 Marca :

LG Energy Solution

[300] 優先權 Prioridade : 2020/10/30，南韓 Coreia do Sul，編號N.º 40-2020-0193620

---

[210] 編號 N.º : N/176721

[220] 申請日 Data de pedido : 2020/12/14

[730] 申請人 Requerente : LG Corp.
地址 Endereço : 128, Yeoui-daero, Yeongdeungpo-gu, Seoul, Republic of Korea
國籍 Nacionalidade : 南韓 Sul-Coreana
活動 Actividade : 商業及工業 comercial e industrial

[511] 類別 Classe : 35

[511] 服務 Serviços : Serviços de vendas a retalho incluindo baterias; serviços de vendas a retalho incluindo acumuladores eléctricos; serviços de vendas a retalho incluindo pilhas de combustível; serviços de vendas a retalho incluindo pilhas secundárias; serviços de vendas a retalho incluindo carregadores de baterias; serviços de vendas a retalho incluindo cabos de baterias; serviços de vendas a retalho incluindo células solares; serviços de vendas a retalho incluindo conjuntos de baterias; serviços de vendas a retalho incluindo células fotovoltaicas; serviços de marketing em baterias de automóveis; serviços de vendas a retalho incluindo módulos de memória; serviços de vendas a retalho incluindo controladores eléctricos; serviços de vendas a retalho incluindo módulos solares; serviços de vendas a retalho incluindo software (informático); serviços de vendas a retalho incluindo circuitos integrados; serviços de comparação de preços de energia; serviços de assistência e de consultadoria em matéria de gestão de negócios em empresas do sector de energia; serviços de publicidade; publicidade (propaganda); administração de negócios; serviços de assessoria em gestão de negócios; serviços de consultadoria e de assessoria relacionados com gestão de pessoal; serviços de reinserção profissional; gestão de bases de dados.

[540] 商標 Marca :

LG Energy Solution

[300] 優先權 Prioridade : 2020/10/30，南韓 Coreia do Sul，編號N.º 40-2020-0193620

---

[210] 編號 N.º : N/176724

[220] 申請日 Data de pedido : 2020/12/14

[730] 申請人 Requerente : AstraZeneca UK Limited
地址 Endereço : 1 Francis Crick Avenue, Cambridge Biomedical Campus, Cambridge, United kingdom CB2 0AA
國籍 Nacionalidade : 英國 Inglesa
活動 Actividade : 商業及工業 comercial e industrial

[511] 類別 Classe : 5

[511] 產品 Produtos : Preparados e substâncias farmacêuticos.

[540] 商標 Marca :

VAXZEVRIA

[300] 優先權 Prioridade : 2020/11/13，英國 Reino Unido，編號N.º UK00003555632

---

[210] 編號 N.º : N/176725

[220] 申請日 Data de pedido : 2020/12/14

[730] 申請人 Requerente : Cartier International AG
地址 Endereço : Hinterbergstrasse 22, Postfach 61, 6312 Steinhausen, Switzerland
國籍 Nacionalidade : 瑞士 Suíça
活動 Actividade : 商業及工業 comercial e industrial

[511] 類別 Classe : 14

[511] 產品 Produtos : Artigos de joalharia; pedras preciosas; metais preciosos e suas ligas; pérolas (artigos de joalharia); botões de punho; molas para gravata; anéis (artigos de joalharia); pulseiras (artigos de joalharia); brincos; colares (artigos de joalharia); alfinetes de peito (artigos de joalharia); amuletos; argolas para chaves em metais preciosos; obras de arte em metais preciosos; guarda-jóias; caixas em metais preciosos; argolas para chaves (pequenos adornos de joalharia ou correntes); relojoaria e instrumentos cronométricos; relógios; cronómetros; relógios de parede e de mesa; pequenos relógios de parede e de mesa; estojos para relógios; braceletes para relógios; correntes e molas para relógios ou vidros para relógios; armações para relógios de parede e relojoaria; mecanismos para relógios.

[540] 商標 Marca :

SIXIEME SENS DE CARTIER

[300] 優先權 Prioridade : 2020/06/22，瑞士 Suíça，編號 N.º 08568/2020

---

[210] 編號 N.º : N/176726

[220] 申請日 Data de pedido : 2020/12/14

[730] 申請人 Requerente : 般若科技股份有限公司
SOLAS SCIENCE & ENGINEERING CO., LTD.
地址 Endereço : 中國臺灣臺中市西屯區工業區 35 路 37 號 1 樓
No. 37, 35Th Road, Taichung Industrial Park, Taichung, Taiwan, China
活動 Actividade : 商業及工業 comercial e industrial

[511] 類別 Classe : 21

[511] 產品 Produtos : Tachos; panelas; pratos de mesa; taças; conchas de cozinha; pauzinhos chineses; escumadeira para cozinhar; utensílios de uso doméstico, nomeadamente espátulas para virar; trens de cozinha; tampas de panelas; suportes para vasos; serviço de chá; grelhadores não eléctricos; formas em ferro para bolos de ovo, não eléctricas; chaleiras não eléctricas; garrafas, vendidas vazias; bases para panelas; sacos com isolamento térmico para alimentos ou bebidas; abafadores [cosies] para chaleiras; luvas com isolamento térmico para uso doméstico.

[540] 商標 Marca :

---

[210] 編號 N.º : N/176727

[220] 申請日 Data de pedido : 2020/12/14

[730] 申請人 Requerente : 般若科技股份有限公司
SOLAS SCIENCE & ENGINEERING CO., LTD.
地址 Endereço : 中國臺灣臺中市西屯區工業區 35 路 37 號 1 樓
No. 37, 35Th Road, Taichung Industrial Park, Taichung, Taiwan, China
活動 Actividade : 商業及工業 comercial e industrial

[511] 類別 Classe : 21

[511] 產品 Produtos : Tachos; panelas; pratos de mesa; taças; conchas de cozinha; pauzinhos chineses; escumadeira para cozinhar; utensílios de uso doméstico, nomeadamente espátulas para virar; trens de cozinha; tampas de panelas; suportes para vasos; serviço de chá; grelhadores não eléctricos; formas em ferro para bolos de ovo, não eléctricas; chaleiras não eléctricas; garrafas, vendidas vazias; bases para panelas; sacos com isolamento térmico para alimentos ou bebidas; abafadores [cosies] para chaleiras; luvas com isolamento térmico para uso doméstico.

[540] 商標 Marca :

taku
IRONWARE

[210] 編號 N.º : N/176728
[220] 申請日 Data de pedido : 2020/12/15
[730] 申請人 Requerente : 消費者委員會
地址 Endereço : 澳門高士德大馬路26號何鴻燊夫人大廈4樓
國籍 Nacionalidade : 根據澳門法例成立 Constituída segundo as leis de Macau
活動 Actividade : 其他 (政府部門) outras
[511] 類別 Classe : 9
[511] 產品 Produtos : 可下載的電子刊物，可下載的影像文件，磁石襟章。
[540] 商標 Marca :

[591] 商標顏色 Cores de marca : 深紅色 (C0, M100, Y96, K28), 淺金黃色 (C20, M30, Y80, 0K), 深金黃色 (C40, M50, Y90, 0K), 如圖所示。

---

[210] 編號 N.º : N/176729
[220] 申請日 Data de pedido : 2020/12/15
[730] 申請人 Requerente : 消費者委員會
地址 Endereço : 澳門高士德大馬路26號何鴻燊夫人大廈4樓
國籍 Nacionalidade : 根據澳門法例成立 Constituída segundo as leis de Macau
活動 Actividade : 其他 (政府部門) outras
[511] 類別 Classe : 14
[511] 產品 Produtos : 鍍貴重金屬的獎座、獎杯、襟章和心口針。
[540] 商標 Marca :

[591] 商標顏色 Cores de marca : 深紅色 (C0, M100, Y96, K28), 淺金黃色 (C20, M30, Y80, 0K), 深金黃色 (C40, M50, Y90, 0K), 如圖所示。

---

[210] 編號 N.º : N/176730
[220] 申請日 Data de pedido : 2020/12/15
[730] 申請人 Requerente : 消費者委員會
地址 Endereço : 澳門高士德大馬路26號何鴻燊夫人大廈4樓
國籍 Nacionalidade : 根據澳門法例成立 Constituída segundo as leis de Macau
活動 Actividade : 其他 (政府部門) outras
[511] 類別 Classe : 16
[511] 產品 Produtos : 鋼筆，鋼筆盒，鉛筆，鉛筆芯，桌上紙杯墊，期刊，紙巾，小冊子，紙張（文具），信封（文具），文件套（文具），夾子（文具），學校用品（文具），紙墊，護照夾，印刷品，小冊子（手冊），筆記本，傳單，名片，請帖，封蠟，封印（印章），封條，海報，書，印刷出版物。
[540] 商標 Marca :

[591] 商標顏色 Cores de marca : 深紅色 (C0, M100, Y96, K28), 淺金黃色 (C20, M30, Y80, 0K), 深金黃色 (C40, M50, Y90, 0K), 如圖所示。

---

[210] 編號 N.º : N/176731
[220] 申請日 Data de pedido : 2020/12/15
[730] 申請人 Requerente : 消費者委員會
地址 Endereço : 澳門高士德大馬路26號何鴻燊夫人大廈4樓
國籍 Nacionalidade : 根據澳門法例成立 Constituída segundo as leis de Macau
活動 Actividade : 其他 (政府部門) outras
[511] 類別 Classe : 35
[511] 服務 Serviços : 張貼廣告，戶外廣告，直接郵件廣告，廣告宣傳本的出版，廣告宣傳，電視廣告，廣告版面設計，廣告片製作，替他人推銷，市場營銷。
[540] 商標 Marca :

[591] 商標顏色 Cores de marca : 深紅色 (C0, M100, Y96, K28), 淺金黃色 (C20, M30, Y80, 0K), 深金黃色 (C40, M50, Y90, 0K), 如圖所示。

---

[210] 編號 N.º : N/176732
[220] 申請日 Data de pedido : 2020/12/15
[730] 申請人 Requerente : 消費者委員會
地址 Endereço : 澳門高士德大馬路26號何鴻燊夫人大廈4樓
國籍 Nacionalidade : 根據澳門法例成立 Constituída segundo as leis de Macau
活動 Actividade : 其他 (政府部門) outras
[511] 類別 Classe : 41
[511] 服務 Serviços : 組織培訓班，安排和組織學術研討會、會議、大會、專題分享會。

[540] 商標 Marca :

[591] 商標顏色 Cores de marca : 深紅色 (C0, M100, Y96, K28), 淺金黃色 (C20, M30, Y80, 0K), 深金黃色 (C40, M50, Y90, 0K), 如圖所示。

---

[210] 編號 N.º : N/176733

[220] 申請日 Data de pedido : 2020/12/15

[730] 申請人 Requerente : TDM - TELEDIFUSÃO DE MACAU, S.A.

地址 Endereço : Rua de Francisco Xavier Pereira, n.º 157A, Macau

國籍 Nacionalidade : 根據澳門法例成立 Constituída segundo as leis de Macau

活動 Actividade : 商業及工業 comercial e industrial

[511] 類別 Classe : 35

[511] 服務 Serviços : Serviços de publicidade, incluindo publicidade televisiva e radiofónica e actualização de documentação publicitária, difusão de anúncios publicitários, aluguer de espaços publicitários, informações e pesquisas de mercado, planeamento de campanhas publicitárias e na imprensa, publicidade por correio, organização de exposições com fins comerciais ou de publicidade, publicação de textos de publicidade, informações de publicidade, aluguer de publicidade e material publicitário, serviços de atendimento telefónico, comércio electrónico, compras on-line e venda de espaços publicitários.

[540] 商標 Marca :

[591] 商標顏色 Cores de marca : Verde, Azul, Vermelho e Amarelo.

---

[210] 編號 N.º : N/176734

[220] 申請日 Data de pedido : 2020/12/15

[730] 申請人 Requerente : TDM - TELEDIFUSÃO DE MACAU, S.A.

地址 Endereço : Rua de Francisco Xavier Pereira, n.º 157A, Macau

國籍 Nacionalidade : 根據澳門法例成立 Constituída segundo as leis de Macau

活動 Actividade : 商業及工業 comercial e industrial

[511] 類別 Classe : 38

[511] 服務 Serviços : Serviços de telecomunicações; radiodifusão de televisão; radiodifusão de televisão por cabo; teledifusão; difusão de programas de televisão, emissões televisivas; transmissão de mensagens e imagens assistida por computador; correio electrónico; emissão de mensagens; transmissões satélite; informação acerca de telecomunicações; agências noticiosas; serviços por cabo; aluguer de equipamento de telecomunicações; serviços multimédia interactivos providenciados através de sinais de telecomunicações transmitidos ou recebidos por televisão e/ou telefone; provisão de serviços relacionados com comunicação multimédia interactiva, serviços de telecomunicações relacionados com redes de comunicações multimédia interactivas; emissão de televisão por cabo, transmissões radiofónicas, emissões televisivas, comunicação por telefones celulares, comunicações por terminais de computadores, comunicações por redes de fibra óptica, comunicações por telegrama, comunicações por telefone, transmissão de mensagens e de imagens auxiliada por computador, correio electrónico, transmissão de telecopias, informações sobre telecomunicações, envio de mensagens, agências noticiosas, serviços de paging (rádio, telefone ou outros meios de comunicação electrónica), aluguer de aparelhos de fax, aluguer de aparelhos de envio de mensagens, aluguer de modems, aluguer de equipamento de telecomunicações, aluguer de telefones, transmissão via satélite, envio de telegramas; transmissão de telegramas, serviços telegráficos, serviços telefónicos, serviços de telex, serviços de telegramas; serviços de telecomunicações móveis e fixas, e comunicações por satélite, via celular e rádio; venda a prestações, locação e aluguer de aparelhos e instrumentos de telecomunicações, telefónicos e comunicações; comunicação de informações (incluindo páginas na Rede), dados por rádio, telecomunicações e por satélite; serviços de telefone, telemóvel, recebimento e transmissão de mensagens, mensagens por rádio, reenvio de chamadas, atendimento de chamadas, informações telefónicas e correio electrónico; entrega e recepção de sons, dados, imagens, música e informações; serviços de numeradores pessoais; substituição por empréstimo de aparelhos e instrumentos de telecomunicações e comunicações no caso de avaria, perda ou roubo; fornecimento de serviços de Internet, em particular serviços de acesso a Internet; serviços de fornecimento de localização para aparelhos e instrumentos; fornecimento de serviços de protocolo de aplicação sem fios, incluindo os que utilizam um canal de comunicações seguro; prestação de informações relaciona-

das ou identificando aparelhos e instrumentos de telecomunicações e comunicações, difusão ou transmissão de programas de rádio ou televisão; serviços de mensagens, nomeadamente enviar, receber e entregar mensagens na forma de texto, áudio, imagens gráficas ou vídeo ou uma combinação destes formatos; serviços de correio de voz; serviços de videoconferência; serviços de videotelefone; fornecimento de ligações de telecomunicações para bases de dados informáticas, a Internet ou outras redes electrónicas; fornecimento de acesso áudio digital, vídeo e portais de dados a partir duma base de dados informática, a Internet ou outras redes electrónicas; entrega de áudio, vídeo e dados através de telecomunicações; operação de motores de busca; serviços de bases de dados de telecomunicação e comunicação, incluindo permitir ao consumidor descarregar elementos digitais duma rede e servidor para uma base de dados individual; fornecimento de acesso a infra-estruturas de telecomunicações para outros operadores; fornecimento e operação de conferência electrónica, grupos de discussão e salões de conversa; telecomunicações no campo dos negócios em moeda estrangeira; transmissão de bases de dados sobre programas e informação sobre comércio e manuseamento de moeda estrangeira, transacções monetárias e juros, seguros, investimentos e outras transacções monetárias; transmissão de informação e dados em serviços on-line e na Internet relacionados com negócios de seguros (transacções cambiais), disponibilização de acesso a informação em redes de telecomunicações; comunicações, em particular, relações com a imprensa, telecomunicações, telecomunicações multimédia, telecomunicações através de terminais de computadores, por "telematic" rádio, telégrafo, telefone, electrónica, digital, ondas hertzianas; mensagem electrónica; transmissão de mensagens e imagens com assistência de computador; transmissão de informação por código "telematic"; transmissão de informação armazenada em bases de dados; serviços de mensagem "on--line", serviços de transmissão de mensagens e dados; serviços para exibição de dados armazenados em bases de dados de computadores; serviços de comunicações electrónicos e computorizados; serviços de troca de dados electrónicos; agências noticiosas; comunicações rádio, telégrafo, telefone ou "telematic"; serviços de telex; difusão radiofónica ou televisiva; transmissão de som e imagem através de satélites; transmissão de dados através de computadores agrupados numa rede "telematic"; serviços de transmissão de dados através de serviços "telematic" acessíveis através de código de acesso; providenciar acesso e ligação a centros de recolha de informação; redes de telecomunicações globais ou a redes de acesso privado ou restricto, motores de pesquisa ou portais de redes de telecomunicações; serviços de telecomunicações que facilitam a reunião e/ou a troca de dados através de programa de "software" ou de uma rede de telecomunicações; serviços de transmissões electrónicas e telecomunicações; transmissão de dados, mensagens, imagens, sons, vozes, textos, comunicações áudio, vídeo e electrónicas e dados e informações por via electrónica, computador, cabo, rádio, mensagem por rádio, teleimpressora, telecópia, correio electrónico, máquina de fax, televisão, microondas, raio laser, satélite de comunicações, ligação por microondas, meios terrestres, por cabo, telegrafia sem fios, sistema de meios de comunicações sem fio ou com fio; fornecimento de informações multimédia e serviços interactivos multimédia; fornecimento e operação de motores de busca; serviços de consultoria relacionados com comunicações de dados; transmissão, fornecimento e apresentação de informações para fins comerciais ou domésticos a partir de um banco de dados armazenados em computador; serviços de correio electrónico; serviços de telecomunicações relacionados com a Internet; telecomunicação de informações (incluindo páginas da Rede), programas informáticos e quaisquer outros dados; fornecimento de acesso de utilizador a Internet (fornecedores de serviços); fornecimento de ligações de telecomunicações a Internet ou bases de dados; serviços de teletexto; serviços de entrada e saída de telecomunicações; fornecimento de acesso a telecomunicações on-line e ligações a Internet e Intranet; transmissão de informação através de uma rede global de informática como a Internet, incluindo mensagens, imagens e informação relacionada com eventos desportivos tal como informação sobre jogos e apostas incluindo probabilidades, dividendos e resultados, comentários e reportagens; serviços de comunicações interactivas através de computadores, serviços de comunicações fornecidos através da Internet; fornecimento de acesso, conexões e ligações a bancos de dados de computadores interactivos e à Internet; serviços telefónicos; troca de dados electrónicos incluindo envio e recepção de correio electrónico; provisão de noticiários através de uma rede informática global como a Internet; acesso a uma rede global; concessão de tempo de acesso a um banco de dados informático; acesso a bancos de dados com informações relativas a uma série de produtos. Difusão de imagem, voz e som através da Internet ou redes de computador;

difusão de rádio por cabo; difusão de televisão por cabo; comunicação via terminais de computador; comunicação via terminais de comunicação móvel; comunicação via satélite; serviços "bulletin board" electrónicos; serviços de correio electrónico; transmissão de fax; informação sobre difusão; transmissão de informação sobre a programação televisiva através de comunicação por terminal de computador; serviços de comunicação de telemóvel; agências de notícias para meios de comunicação; serviços de "paging" (rádio telefone ou outros meios de comunicação electrónica); providenciar informação sobre comunicação; providenciar informação sobre comunicação de dados; providenciar informação sobre listas em directórios de telefones; providenciar informação sobre telecomunicação outra que não de transmissão; providenciar acesso a uma rede de computador global, "service providers"; difusão de rádio; aluguer de máquinas e aparelhos de difusão; aluguer de modem; aluguer de equipamento de telecomunicação, telefones e aparelhos de fax; transmissão de televisão por satélite; comunicação de conferências por televisão; telecomunicação via jogos de vídeo com televisão para uso pessoal; telecomunicação via jogos "hand-held" com ecrãs de cristais líquidos; telecomunicação via terminais de computador; serviços telegráficos, serviços telefónicos; difusão de televisão; serviços de telex; transmissão de dados de imagem e som assistida por computador; serviços de transmissão de som e imagens através de sistemas "on-demand" assistida por computador; serviços de transmissão de televisão; serviços de transmissão de rádio; serviços de televisão e teledifusão; assinatura de teledifusão de televisão e assinatura de transmissão de televisão; difusão de programas de televisão; serviços de noticiários; operação de transmissores de televisão terra-para-satélite para transmissão de sinais para satélite; retransmissão de programas de televisão por satélite; operação de antenas receptoras satélite-para-terra; conversão de frequência de sinais microondas retransmitidos por satélite; disseminação de programas de televisão retransmitidos por antenas receptoras de satélite por cabo ou ligação microondas para receptores de televisão de utilizadores; teledifusão por satélite e transmissão por satélite; operação de redes de televisão por cabo; teledifusão de televisão por cabo e transmissão de televisão por cabo; serviços de teledifusão de televisão paga por programa e transmissão de televisão paga por programa; assinatura de radiodifusão de rádio e assinatura de transmissão de rádio; locação ou aluguer de aparelhos, instrumentos, instalações ou componentes para uso no fornecimento dos serviços supramencionados; serviços de aconselhamento, informação, prestação de informações, assessoria e consultoria relacionados com tudo o acima mencionado.

[540] 商標 Marca :

[591] 商標顏色 Cores de marca : Verde, Azul, Vermelho e Amarelo.

---

[210] 編號 N.º : N/176735

[220] 申請日 Data de pedido : 2020/12/15

[730] 申請人 Requerente : TDM - TELEDIFUSÃO DE MACAU, S.A.

地址 Endereço : Rua de Francisco Xavier Pereira, n.º 157A, Macau

國籍 Nacionalidade : 根據澳門法例成立 Constituída segundo as leis de Macau

活動 Actividade : 商業及工業 comercial e industrial

[511] 類別 Classe : 41

[511] 服務 Serviços : Serviços de educação e divertimento, incluindo planeamento, produção e distribuição de materiais áudio, visuais ou audiovisuais, ao vivo ou gravados, para difusão por rádio ou televisão, ou por filme ou vídeo, publicações de livros e materiais impressos relacionados com filmes, cassetes vídeo, rádio ou televisão, aluguer de gravações de som, filmes, projectores de filmes, cassetes vídeo, gravadores de vídeo, aparelhos de rádio e televisão e acessórios para os mesmos, exploração de instalações (salas) de cinema ou teatro, serviços de informação sobre actividades educativas e de divertimento, apresentação de espectáculos ao vivo, organização de competições de educação ou divertimento, produção, distribuição e exibição de filmes, filmes cinematográficos, programas e anúncios de televisão e rádio; serviços de entretenimento relacionados com a produção de filmes cinematográficos, séries e programas de televisão; aluguer de "cinefilms" e filmes cinematográficos; produção de shows, musicais e/ou de dança, concertos, representação teatral, comemorativos, programas de televisão pública e ao vivo; shows privados; serviços de gravação em estúdio, produções teatrais; serviços de entretenimento relacionados com a produção de filmes cinematográficos séries e programas de televisão; aluguer de cenários teatrais; organização de exibições, competições para fins culturais e educacionais; shows

aéreos e comerciais para eventos culturais e educacionais; edição de filmes e vídeo; organização e direcção de conferências e simpósios; produção de filmes para cassetes vídeo; publicação de material impresso, de revistas e de livros; patrocínio de competições desportivas e entretenimento; produção e distribuição de programas multimédia; serviços de entretenimento providenciando programas multimédia via uma rede global informática; publicação e distribuição de publicações multimédia; aluguer de postos de rádio e de televisão, divertimento por televisão, montagem de programas radiofónicos e de televisão. Serviços de educação, formação, actividades desportivas e culturais, incluindo serviços de informação sobre entretenimento prestados "on-line" a partir de bases de dados informáticas, a partir da "internet" ou a partir de outra rede de comunicações; serviços de entretenimento relativos a disponibilização de jogos electrónicos com acesso através de rede computorizada global; jogos e apostas ou similares a dinheiro; jogos de computador e jogos vídeo; jogos de computador, electrónicos e "on-line" e respectivas actualizações e sua disponibilização. Organização e preparação de exposições, apresentações, programas, eventos, espectáculos e exibições com fins culturais, musicais e desportivos, educação, recreação, desportos (ginásios); produção e distribuição de programas de televisão e rádio; dobragem; produção e distribuição de filmes e de espectáculos ao vivo; serviços de estúdios de cinema e de televisão; serviços de entretenimento cinematográfico; serviços de entretenimento televisivo; serviços de entretenimento ao vivo; serviços relativos a galerias de arte; publicação/edição de música, revistas e periódicos; serviços relativos a música e entretenimento disponibilizados "on-line" a partir de bases de dados informáticas, a partir da "internet" ou a partir de outra rede de comunicações; aluguer de câmaras de vídeo, cassetes de vídeo e equipamento e acessórios cinematográficos e audiovisuais; organização e produção audiovisual e multimédia; serviços de mediação para aquisição de bilhetes (para entretenimento); produção, realização e distribuição de produtos audiovisuais, em qualquer suporte, de carácter lúdico ou pedagógico. Disponibilização de espaços, instalações e infra-estruturas para divertimento e entretenimento; serviços de divertimentos, parques de diversão e centros e arcádias de divertimento, centros de diversões com máquinas; aluguer de equipamento e infra-estruturas desportivos, educativos recreativos e culturais, incluindo audiovisuais e multimédia; formação profissional e educação; serviços relativos a e para divertimento e entretenimento ou recreação e educação, nomeadamente espectáculos, actuações musicais ao vivo, circos, shows, cinema, produções teatrais e comédias, multimédia e outras produções artísticas similares, bailes, discotecas, concursos, lotarias, jogos de azar, conferências, congressos, simpósios, seminários, eventos e competições desportivos, culturais, recreativos e educacionais; apostas desportivas; serviços de clubes de apostas; organização de festas para fins de entretenimento; serviços de clubes de entretenimento; serviços de ginásio; academias de ginástica; serviços de disponibilização de informação relativa a entretenimento, desporto, cultura, arte, actividades sociais e lúdicas; serviços relativos a clubes de golfe, torneios de golfe, serviços de assistente de golfe, aluguer de equipamento de golfe; actividades desportivas, recreativas e culturais, incluindo a sua realização e organização. Organização de concursos e de work-shops.

[540] 商標 Marca :

[591] 商標顏色 Cores de marca : Verde, Azul, Vermelho e Amarelo.

---

[210] 編號 N.º : N/176736

[220] 申請日 Data de pedido : 2020/12/15

[730] 申請人 Requerente : TDM - TELEDIFUSÃO DE MACAU, S.A.

地址 Endereço : Rua de Francisco Xavier Pereira, n.º 157A, Macau

國籍 Nacionalidade : 根據澳門法例成立 Constituída segundo as leis de Macau

活動 Actividade : 商業及工業 comercial e industrial

[511] 類別 Classe : 35

[511] 服務 Serviços : Serviços de publicidade, incluindo publicidade televisiva e radiofónica e actualização de documentação publicitaria, difusão de anúncios publicitários, aluguer de espaços publicitários, informações e pesquisas de mercado, planeamento de campanhas publicitárias e na imprensa, publicidade por correio, organização de exposições com fins comerciais ou de publicidade, publicação de textos de publicidade, informações de publicidade, aluguer de publicidade e material publicitário, serviços de atendimento telefónico, comércio electrónico, compras on-line e venda de espaços publicitários.

[540] 商標 Marca :

[591] 商標顏色 Cores de marca : Verde, Azul, Vermelho e Amarelo.

---

[210] 編號 N.º : N/176737

[220] 申請日 Data de pedido : 2020/12/15

[730] 申請人 Requerente : TDM - TELEDIFUSÃO DE MACAU, S.A.

地址 Endereço : Rua de Francisco Xavier Pereira, n.º 157A, Macau

國籍 Nacionalidade : 根據澳門法例成立 Constituída segundo as leis de Macau

活動 Actividade : 商業及工業 comercial e industrial

[511] 類別 Classe : 38

[511] 服務 Serviços : Serviços de telecomunicações; radiodifusão de televisão; radiodifusão de televisão por cabo; teledifusão; difusão de programas de televisão, emissões televisivas; transmissão de mensagens e imagens assistida por computador; correio electrónico; emissão de mensagens; transmissões satélite; informação acerca de telecomunicações; agências noticiosas; serviços por cabo; aluguer de equipamento de telecomunicações; serviços multimédia interactivos providenciados através de sinais de telecomunicações transmitidos ou recebidos por televisão e/ou telefone; provisão de serviços relacionados com comunicação multimédia interactiva, serviços de telecomunicações relacionados com redes de comunicações multimédia interactivas; emissão de televisão por cabo, transmissões radiofónicas, emissões televisivas, comunicação por telefones celulares, comunicações por terminais de computadores, comunicações por redes de fibra óptica, comunicações por telegrama, comunicações por telefone, transmissão de mensagens e de imagens auxiliada por computador, correio electrónico, transmissão de telecopias, informações sobre telecomunicações, envio de mensagens, agências noticiosas, serviços de paging (rádio, telefone ou outros meios de comunicação electrónica), aluguer de aparelhos de fax, aluguer de aparelhos de envio de mensagens, aluguer de modems, aluguer de equipamento de telecomunicações, aluguer de telefones, transmissão via satélite, envio de telegramas; transmissão de telegramas, serviços telegráficos, serviços telefónicos, serviços de telex, serviços de telegramas; serviços de telecomunicações móveis e fixas, e comunicações por satélite, via celular e rádio; venda a prestações, locação e aluguer de aparelhos e instrumentos de telecomunicações, telefónicos e comunicações; comunicação de informações (incluindo páginas na Rede), dados por rádio, telecomunicações e por satélite; serviços de telefone, telemóvel, recebimento e transmissão de mensagens, mensagens por rádio, reenvio de chamadas, atendimento de chamadas, informações telefónicas e correio electrónico; entrega e recepção de sons, dados, imagens, música e informações; serviços de numeradores pessoais; substituição por empréstimo de aparelhos e instrumentos de telecomunicações e comunicações no caso de avaria, perda ou roubo; fornecimento de serviços de Internet, em particular serviços de acesso a Internet; serviços de fornecimento de localização para aparelhos e instrumentos; fornecimento de serviços de protocolo de aplicação sem fios, incluindo os que utilizam um canal de comunicações seguro; prestação de informações relacionadas ou identificando aparelhos e instrumentos de telecomunicações e comunicações, difusão ou transmissão de programas de rádio ou televisão; serviços de mensagens, nomeadamente enviar, receber e entregar mensagens na forma de texto, áudio, imagens gráficas ou vídeo ou uma combinação destes formatos; serviços de correio de voz; serviços de videoconferência; serviços de videotelefone; fornecimento de ligações de telecomunicações para bases de dados informáticas, a Internet ou outras redes electrónicas; fornecimento de acesso áudio digital, vídeo e portais de dados a partir duma base de dados informática, a Internet ou outras redes electrónicas; entrega de áudio, vídeo e dados através de telecomunicações; operação de motores de busca; serviços de bases de dados de telecomunicação e comunicação, incluindo permitir ao consumidor descarregar elementos digitais duma rede e servidor para uma base de dados individual; fornecimento de acesso a infra-estruturas de telecomunicações para outros operadores; fornecimento e operação de conferência electrónica, grupos de discussão e salões de conversa; telecomunicações no campo dos negócios em moeda estrangeira; transmissão de bases de dados sobre programas e informação sobre comércio e manuseamento de moeda estrangeira, transacções monetárias e juros, seguros, investimentos e outras transacções monetárias; transmissão de informação e dados em serviços on-line e na Internet relacionados com negócios de seguros (transacções cambiais), disponibilização de acesso a informação em redes de telecomunicações; comunicações, em particular, relações com a imprensa, telecomunicações, telecomunicações multimédia,

telecomunicações através de terminais de computadores, por "telematic" rádio, telégrafo, telefone, electrónica, digital, ondas hertzianas; mensagem electrónica; transmissão de mensagens e imagens com assistência de computador; transmissão de informação por código "telematic"; transmissão de informação armazenada em bases de dados; serviços de mensagem "on-line", serviços de transmissão de mensagens e dados; serviços para exibição de dados armazenados em bases de dados de computadores; serviços de comunicações electrónicos e computorizados; serviços de troca de dados electrónicos; agências noticiosas; comunicações rádio, telégrafo, telefone ou "telematic"; serviços de telex; difusão radiofónica ou televisiva; transmissão de som e imagem através de satélites; transmissão de dados através de computadores agrupados numa rede "telematic"; serviços de transmissão de dados através de serviços "telematic" acessíveis através de código de acesso; providenciar acesso e ligação a centros de recolha de informação; redes de telecomunicações globais ou a redes de acesso privado ou restricto, motores de pesquisa ou portais de redes de telecomunicações; serviços de telecomunicações que facilitam a reunião e/ou a troca de dados através de programa de "software" ou de uma rede de telecomunicações; serviços de transmissões electrónicas e telecomunicações; transmissão de dados, mensagens, imagens, sons, vozes, textos, comunicações áudio, vídeo e electrónicas e dados e informações por via electrónica, computador, cabo, rádio, mensagem por rádio, teleimpressora, telecópia, correio electrónico, máquina de fax, televisão, microondas, raio laser, satélite de comunicações, ligação por microondas, meios terrestres, por cabo, telegrafia sem fios, sistema de meios de comunicações sem fio ou com fio; fornecimento de informações multimédia e serviços interactivos multimédia; fornecimento e operação de motores de busca; serviços de consultoria relacionados com comunicações de dados; transmissão, fornecimento e apresentação de informações para fins comerciais ou domésticos a partir de um banco de dados armazenados em computador; serviços de correio electrónico; serviços de telecomunicações relacionados com a Internet; telecomunicação de informações (incluindo páginas da Rede), programas informáticos e quaisquer outros dados; fornecimento de acesso de utilizador a Internet (fornecedores de serviços); fornecimento de ligações de telecomunicações a Internet ou bases de dados; serviços de teletexto; serviços de entrada e saída de telecomunicações; fornecimento de acesso a telecomunicações on-line e ligações a Internet e Intranet; transmissão de informação através de uma rede global de informática como a Internet, incluindo mensagens, imagens e informação relacionada com eventos desportivos tal como informação sobre jogos e apostas incluindo probabilidades, dividendos e resultados, comentários e reportagens; serviços de comunicações interactivas através de computadores, serviços de comunicações fornecidos através da Internet; fornecimento de acesso, conexões e ligações a bancos de dados de computadores interactivos e à Internet; serviços telefónicos; troca de dados electrónicos incluindo envio e recepção de correio electrónico; provisão de noticiários através de uma rede informática global como a Internet; acesso a uma rede global; concessão de tempo de acesso a um banco de dados informático; acesso a bancos de dados com informações relativas a uma série de produtos. Difusão de imagem, voz e som através da Internet ou redes de computador; difusão de rádio por cabo; difusão de televisão por cabo; comunicação via terminais de computador; comunicação via terminais de comunicação móvel; comunicação via satélite; serviços "bulletin board" electrónicos; serviços de correio electrónico; transmissão de fax; informação sobre difusão; transmissão de informação sobre a programação televisiva através de comunicação por terminal de computador; serviços de comunicação de telemóvel; agências de notícias para meios de comunicação; serviços de "paging" (rádio telefone ou outros meios de comunicação electrónica); providenciar informação sobre comunicação; providenciar informação sobre comunicação de dados; providenciar informação sobre listas em directórios de telefones; providenciar informação sobre telecomunicação outra que não de transmissão; providenciar acesso a uma rede de computador global, "service providers"; difusão de rádio; aluguer de máquinas e aparelhos de difusão; aluguer de modem; aluguer de equipamento de telecomunicação, telefones e aparelhos de fax; transmissão de televisão por satélite; comunicação de conferências por televisão; telecomunicação via jogos de vídeo com televisão para uso pessoal; telecomunicação via jogos "hand-held" com ecrãs de cristais líquidos; telecomunicação via terminais de computador; serviços telegráficos, serviços telefónicos; difusão de televisão; serviços de telex; transmissão de dados de imagem e som assistida por computador; serviços de transmissão de som e imagens através de sistemas "on-demand" assistida por computador; serviços de transmissão de televisão; serviços de transmissão de rádio; serviços de televisão e teledifusão; assinatura de

teledifusão de televisão e assinatura de transmissão de televisão; difusão de programas de televisão; serviços de noticiários; operação de transmissores de televisão terra-para-satélite para transmissão de sinais para satélite; retransmissão de programas de televisão por satélite; operação de antenas receptoras satélite-para-terra; conversão de frequência de sinais microondas retransmitidos por satélite; disseminação de programas de televisão retransmitidos por antenas receptoras de satélite por cabo ou ligação microondas para receptores de televisão de utilizadores; teledifusão por satélite e transmissão por satélite; operação de redes de televisão por cabo; teledifusão de televisão por cabo e transmissão de televisão por cabo; serviços de teledifusão de televisão paga por programa e transmissão de televisão paga por programa; assinatura de radiodifusão de rádio e assinatura de transmissão de rádio; locação ou aluguer de aparelhos, instrumentos, instalações ou componentes para uso no fornecimento dos serviços supramencionados; serviços de aconselhamento, informação, prestação de informações, assessoria e consultoria relacionados com tudo o acima mencionado.

[540] 商標 Marca :

[591] 商標顏色 Cores de marca : Verde, Azul, Vermelho e Amarelo.

---

[210] 編號 N.º : N/176738

[220] 申請日 Data de pedido : 2020/12/15

[730] 申請人 Requerente : TDM - TELEDIFUSÃO DE MACAU, S.A.

地址 Endereço : Rua de Francisco Xavier Pereira, n.º 157A, Macau

國籍 Nacionalidade : 根據澳門法例成立 Constituída segundo as leis de Macau

活動 Actividade : 商業及工業 comercial e industrial

[511] 類別 Classe : 41

[511] 服務 Serviços : Serviços de educação e divertimento, incluindo planeamento, produção e distribuição de materiais áudio, visuais ou audiovisuais, ao vivo ou gravados, para difusão por rádio ou televisão, ou por filme ou vídeo, publicações de livros e materiais impressos relacionados com filmes, cassetes vídeo, rádio ou televisão, aluguer de gravações de som, filmes, projectores de filmes, cassetes vídeo, gravadores de vídeo, aparelhos de rádio e televisão e acessórios para os mesmos, exploração de instalações (salas) de cinema ou teatro, serviços de informação sobre actividades educativas e de divertimento, apresentação de espectáculos ao vivo, organização de competições de educação ou divertimento, produção, distribuição e exibição de filmes, filmes cinematográficos, programas e anúncios de televisão e rádio; serviços de entretenimento relacionados com a produção de filmes cinematográficos, séries e programas de televisão; aluguer de "cinefilms" e filmes cinematográficos; produção de shows, musicais e/ou de dança, concertos, representação teatral, comemorativos, programas de televisão pública e ao vivo; shows privados; serviços de gravação em estúdio, produções teatrais; serviços de entretenimento relacionados com a produção de filmes cinematográficos séries e programas de televisão; aluguer de cenários teatrais; organização de exibições, competições para fins culturais e educacionais; shows aéreos e comerciais para eventos culturais e educacionais; edição de filmes e vídeo; organização e direcção de conferências e simpósios; produção de filmes para cassetes vídeo; publicação de material impresso, de revistas e de livros; patrocínio de competições desportivas e entretenimento; produção e distribuição de programas multimédia; serviços de entretenimento providenciando programas multimédia via uma rede global informática; publicação e distribuição de publicações multimédia; aluguer de postos de rádio e de televisão, divertimento por televisão, montagem de programas radiofónicos e de televisão. Serviços de educação, formação, actividades desportivas e culturais, incluindo serviços de informação sobre entretenimento prestados "on-line" a partir de bases de dados informáticas, a partir da "internet" ou a partir de outra rede de comunicações; serviços de entretenimento relativos a disponibilização de jogos electrónicos com acesso através de rede computorizada global; jogos e apostas ou similares a dinheiro; jogos de computador e jogos vídeo; jogos de computador, electrónicos e "on-line" e respectivas actualizações e sua disponibilização. Organização e preparação de exposições, apresentações, programas, eventos, espectáculos e exibições com fins culturais, musicais e desportivos, educação, recreação, desportos (ginásios); produção e distribuição de programas de televisão e rádio; dobragem; produção e distribuição de filmes e de espectáculos ao vivo; serviços de estúdios de cinema e de televisão; serviços de entretenimento cinematográfico; serviços de entretenimento televisivo; serviços de entretenimento ao vivo; serviços relativos a galerias de arte; publicação/edição de

música, revistas e periódicos; serviços relativos a música e entretenimento disponibilizados "on-line" a partir de bases de dados informáticas, a partir da "internet" ou a partir de outra rede de comunicações; aluguer de câmaras de vídeo, cassetes de vídeo e equipamento e acessórios cinematográficos e audiovisuais; organização e produção audiovisual e multimédia; serviços de mediação para aquisição de bilhetes (para entretenimento); produção, realização e distribuição de produtos audiovisuais, em qualquer suporte, de carácter lúdico ou pedagógico. Disponibilização de espaços, instalações e infra-estruturas para divertimento e entretenimento; serviços de divertimentos, parques de diversão e centros e arcádias de divertimento, centros de diversões com máquinas; aluguer de equipamento e infra-estruturas desportivos, educativos recreativos e culturais, incluindo audiovisuais e multimédia; formação profissional e educação; serviços relativos a e para divertimento e entretenimento ou recreação e educação, nomeadamente espectáculos, actuações musicais ao vivo, circos, shows, cinema, produções teatrais e comédias, multimédia e outras produções artísticas similares, bailes, discotecas, concursos, lotarias, jogos de azar, conferências, congressos, simpósios, seminários, eventos e competições desportivos, culturais, recreativos e educacionais; apostas desportivas; serviços de clubes de apostas; organização de festas para fins de entretenimento; serviços de clubes de entretenimento; serviços de ginásio; academias de ginástica; serviços de disponibilização de informação relativa a entretenimento, desporto, cultura, arte, actividades sociais e lúdicas; serviços relativos a clubes de golfe, torneios de golfe, serviços de assistente de golfe, aluguer de equipamento de golfe; actividades desportivas, recreativas e culturais, incluindo a sua realização e organização. Organização de concursos e de work-shops.

[540] 商標 Marca :

[591] 商標顏色 Cores de marca : Verde, Azul, Vermelho e Amarelo.

---

[210] 編號 N.º : N/176739

[220] 申請日 Data de pedido : 2020/12/15

[730] 申請人 Requerente : 何詠賢
HO WENG IN
地址 Endereço : 澳門得勝馬路24號龍珠台3樓B座
國籍 Nacionalidade : 中國 Chinesa
活動 Actividade : 商業 comercial

[511] 類別 Classe : 35

[511] 服務 Serviços : 零售飾物（耳環，手鏈，頭飾）

[540] 商標 Marca :

[591] 商標顏色 Cores de marca : 深紫色、淺紫色，如圖所示

---

[210] 編號 N.º : N/176740

[220] 申請日 Data de pedido : 2020/12/15

[730] 申請人 Requerente : 新德信貿易有限公司
地址 Endereço : 澳門雅廉訪里8-A號地下
國籍 Nacionalidade : 根據澳門法例成立 Constituída segundo as leis de Macau
活動 Actividade : 商業 comercial

[511] 類別 Classe : 43

[511] 服務 Serviços : 餐飲外賣店；冷熱飲料店；咖啡廳；咖啡館；泡沫紅茶店；提供餐飲服務。

[540] 商標 Marca :

[591] 商標顏色 Cores de marca : 黑色，白色，如圖所示

---

[210] 編號 N.º : N/176741

[220] 申請日 Data de pedido : 2020/12/15

[730] 申請人 Requerente : 新德信貿易有限公司
地址 Endereço : 澳門雅廉訪里8-A號地下
國籍 Nacionalidade : 根據澳門法例成立 Constituída segundo as leis de Macau
活動 Actividade : 商業 comercial

[511] 類別 Classe : 43

[511] 服務 Serviços : 餐飲外賣店；冷熱飲料店；咖啡廳；咖啡館；泡沫紅茶店；提供餐飲服務。

[540] 商標 Marca :

[591] 商標顏色 Cores de marca : 土黃色，黃色，綠色，啡色，如圖所示

---

[210] 編號 N.º : N/176742

[220] 申請日 Data de pedido : 2020/12/15

[730] 申請人 Requerente : 新德信貿易有限公司
地址 Endereço : 澳門雅廉訪里8-A號地下
國籍 Nacionalidade : 根據澳門法例成立 Constituída segundo as leis de Macau
活動 Actividade : 商業 comercial
[511] 類別 Classe : 43
[511] 服務 Serviços : 餐飲外賣店；冷熱飲料店；咖啡廳；咖啡館；泡沫紅茶店；提供餐飲服務。
[540] 商標 Marca :

[591] 商標顏色 Cores de marca : 深啡色，肉色，如圖所示

---

[210] 編號 N.º : N/176743
[220] 申請日 Data de pedido : 2020/12/15
[730] 申請人 Requerente : 新德信貿易有限公司
地址 Endereço : 澳門雅廉訪里8-A號地下
國籍 Nacionalidade : 根據澳門法例成立 Constituída segundo as leis de Macau
活動 Actividade : 商業 comercial
[511] 類別 Classe : 43
[511] 服務 Serviços : 餐飲外賣店；冷熱飲料店；咖啡廳；咖啡館；泡沫紅茶店；提供餐飲服務。
[540] 商標 Marca :

[591] 商標顏色 Cores de marca : 黑色，白色，如圖所示。

---

[210] 編號 N.º : N/176745
[220] 申請日 Data de pedido : 2020/12/15
[730] 申請人 Requerente : 黎智慧
LAI, Chi Wai
地址 Endereço : 香港九龍觀塘秀茂坪南村秀旺樓32樓3209室
Unit 3209, 32/F, Sau Wong House, Sau Mau Ping South Estate, Kwun Tong, Kowloon, Hong Kong
國籍 Nacionalidade : 中國 Chinesa
活動 Actividade : 商業及工業 comercial e industrial
[511] 類別 Classe : 5
[511] 產品 Produtos : 藥品，醫用和獸醫用製劑；醫用衛生製劑；醫用或獸醫用營養食物和物質；營養補充劑；補充營養品（藥用）；營養補充劑（藥用）；營養補充品（藥用）；營養補充膠囊（藥用）；滋補品（藥用）；具有美容功效的膳食補充劑；天然營養補充劑（藥用）；抗氧化營養補充劑；礦物質食品補充劑；維他命補充劑中草藥；中藥材湯包；中式營養食品（藥用）；中草藥健康補品；中藥藥材；中藥飲片；保健茶包（中草藥）；蟲草膠囊（醫用）；蟲草（中藥材）；醫藥營養品；醫用飲料；茶劑（藥用）；藥茶；藥品；藥用植物飲品；補藥；中草藥製成品；中藥製劑；人用中藥製劑。
[540] 商標 Marca :

同心堂

---

[210] 編號 N.º : N/176747
[220] 申請日 Data de pedido : 2020/12/15
[730] 申請人 Requerente : 黎智慧
LAI, Chi Wai
地址 Endereço : 香港九龍觀塘秀茂坪南村秀旺樓32樓3209室
Unit 3209, 32/F, Sau Wong House, Sau Mau Ping South Estate, Kwun Tong, Kowloon, Hong Kong
國籍 Nacionalidade : 中國 Chinesa
活動 Actividade : 商業及工業 comercial e industrial
[511] 類別 Classe : 35
[511] 服務 Serviços : 醫用保健食品、中草藥健康補品、中藥藥材、營養補充劑（藥用）、蟲草（中藥材）、蟲草膠囊、非活水產及其製品、乾海味、海味、乾鮑魚、罐頭鮑魚、肉、魚製食品的零售，批發和分銷服務；食品的零售，批發和分銷服務；糧油食品的出入口貿易服務；通過在線網站，互聯網，移動應用程式提供與上述商品有關的訂購服務和在線訂購服務；與上述商品有關的在線購物零售商店服務；通過在線網站，社交媒體網站提供與上述服務有關的資訊；與上述商品有關的進出口代理服務；替他人推銷商品；提供與上述貨物有關的商業資訊；以上全屬第35類。
[540] 商標 Marca :

同心堂

---

[210] 編號 N.º : N/176748
[220] 申請日 Data de pedido : 2020/12/15
[730] 申請人 Requerente : 黎智慧
LAI, Chi Wai
地址 Endereço : 香港九龍觀塘秀茂坪南村秀旺樓32樓3209室
Unit 3209, 32/F, Sau Wong House, Sau Mau Ping South Estate, Kwun Tong, Kowloon, Hong Kong
國籍 Nacionalidade : 中國 Chinesa
活動 Actividade : 商業及工業 comercial e industrial
[511] 類別 Classe : 5

[511] 產品 Produtos：藥品，醫用和獸醫用製劑；醫用衞生製劑；醫用或獸醫用營養食物和物質；營養補充劑；補充營養品（藥用）；營養補充劑（藥用）；營養補充品（藥用）；營養補充膠囊（藥用）；滋補品（藥用）；具有美容功效的膳食補充劑；天然營養補充劑（藥用）；抗氧化營養補充劑；礦物質食品補充劑；維他命補充劑中草藥；中藥材湯包；中式營養食品（藥用）；中草藥健康補品；中藥藥材；中藥飲片；保健茶包（中草藥）；蟲草膠囊（醫用）；蟲草（中藥材）；醫藥營養品；醫用飲料；茶劑（藥用）；藥茶；藥品；藥用植物飲品；補藥；中草藥製成品；中藥製劑；人用中藥製劑。

[540] 商標 Marca :

---

[210] 編號 N.º : N/176750

[220] 申請日 Data de pedido : 2020/12/15

[730] 申請人 Requerente : 黎智慧
LAI, Chi Wai
地址 Endereço：香港九龍觀塘秀茂坪南村秀旺樓32樓3209室
Unit 3209, 32/F, Sau Wong House, Sau Mau Ping South Estate, Kwun Tong, Kowloon, Hong Kong
國籍 Nacionalidade : 中國 Chinesa
活動 Actividade : 商業及工業 comercial e industrial

[511] 類別 Classe : 35

[511] 服務 Serviços：醫用保健食品、中草藥健康補品、中藥藥材、營養補充劑（藥用）、蟲草（中藥材）、蟲草膠囊、非活水產及其製品、乾海味、海味、乾鮑魚、罐頭鮑魚、肉、魚製食品的零售，批發和分銷服務；食品的零售，批發和分銷服務；糧油食品的出入口貿易服務；通過在線網站，互聯網，移動應用程式提供與上述商品有關的訂購服務和在線訂購服務；與上述商品有關的在線購物零售商店服務；通過在線網站，社交媒體網站提供與上述服務有關的資訊；與上述商品有關的進出口代理服務；替他人推銷商品；提供與上述貨物有關的商業資訊；以上全屬第35類。

[540] 商標 Marca :

---

[210] 編號 N.º : N/176751

[220] 申請日 Data de pedido : 2020/12/15

[730] 申請人 Requerente : 黎智慧
LAI, Chi Wai
地址 Endereço：香港九龍觀塘秀茂坪南村秀旺樓32樓3209室
Unit 3209, 32/F, Sau Wong House, Sau Mau Ping South Estate, Kwun Tong, Kowloon, Hong Kong
國籍 Nacionalidade : 中國 Chinesa
活動 Actividade : 商業及工業 comercial e industrial

[511] 類別 Classe : 5

[511] 產品 Produtos：藥品，醫用和獸醫用製劑；醫用衞生製劑；醫用或獸醫用營養食物和物質；營養補充劑；補充營養品（藥用）；營養補充劑（藥用）；營養補充品（藥用）；營養補充膠囊（藥用）；滋補品（藥用）；具有美容功效的膳食補充劑；天然營養補充劑（藥用）；抗氧化營養補充劑；礦物質食品補充劑；維他命補充劑中草藥；中藥材湯包；中式營養食品（藥用）；中草藥健康補品；中藥藥材；中藥飲片；保健茶包（中草藥）；蟲草膠囊（醫用）；蟲草（中藥材）；醫藥營養品；醫用飲料；茶劑（藥用）；藥茶；藥品；藥用植物飲品；補藥；中草藥製成品；中藥製劑；人用中藥製劑。

[540] 商標 Marca :

---

[210] 編號 N.º : N/176753

[220] 申請日 Data de pedido : 2020/12/15

[730] 申請人 Requerente : 黎智慧
LAI, Chi Wai
地址 Endereço：香港九龍觀塘秀茂坪南村秀旺樓32樓3209室
Unit 3209, 32/F, Sau Wong House, Sau Mau Ping South Estate, Kwun Tong, Kowloon, Hong Kong
國籍 Nacionalidade : 中國 Chinesa
活動 Actividade : 商業及工業 comercial e industrial

[511] 類別 Classe : 35

[511] 服務 Serviços：醫用保健食品、中草藥健康補品、中藥藥材、營養補充劑（藥用）、蟲草（中藥材）、蟲草膠囊、非活水產及其製品、乾海味、海味、乾鮑魚、罐頭鮑魚、肉、魚製食品的零售，批發和分銷服務；食品的零售，批發和分銷服務；糧油食品的出入口貿易服務；通過在線網站，互聯網，移動應用程式提供與上述商品有關的訂購服務和在線訂購服務；與上述商品有關的在線購物零售商店服務；通過在線網站，社交媒體網站提供與上述服務有關的資訊；與上述商品有關的進出口代理服務；替他人推銷商品；提供與上述貨物有關的商業資訊；以上全屬第35類。

[540] 商標 Marca :

[210] 編號 N.º : N/176754

[220] 申請日 Data de pedido : 2020/12/15

[730] 申請人 Requerente : 傑康醫療科技有限公司
JCARE MEDICAL TECHNOLOGY CO. LIMITED
地址 Endereço : 香港九龍長沙灣永康街51-53號時穎中心5樓501室
Room 501, 5/F., Fashion Centre, 51-53 Wing Hong Street, Cheung Sha Wan, KL, Hong Kong
國籍 Nacionalidade : 根據香港法例成立 Constituída segundo as leis de H.K.
活動 Actividade : 商業及工業 comercial e industrial

[511] 類別 Classe : 5

[511] 產品 Produtos : 醫用敷料；外科敷料。

[540] 商標 Marca :

康舒膚

---

[210] 編號 N.º : N/176792

[220] 申請日 Data de pedido : 2020/12/15

[730] 申請人 Requerente : Citizen Tokei Kabushiki Kaisha also trading as Citizen Watch Co., Ltd.
地址 Endereço : 1-12, 6-chome, Tanashi-cho, Nishi--tokyo-shi, Tokyo, Japan
國籍 Nacionalidade : 日本 Japonesa
活動 Actividade : 商業及工業 comercial e industrial

[511] 類別 Classe : 14

[511] 產品 Produtos : Relógios, relógios de parede e mesa e peças e acessórios para os mesmos.

[540] 商標 Marca :

ATTESA

---

[210] 編號 N.º : N/176797

[220] 申請日 Data de pedido : 2020/12/15

[730] 申請人 Requerente : DAIICHI SANKYO HEALTH-CARE CO., LTD.
地址 Endereço : 3-14-10 Nihonbashi, Chuo-ku, Tokyo 103-8234, Japan
國籍 Nacionalidade : 日本 Japonesa
活動 Actividade : 商業及工業 comercial e industrial

[511] 類別 Classe : 3

[511] 產品 Produtos : Cosméticos e produtos de toilette; sabões e detergentes; sabões de creme para o corpo; sabões; produtos para a limpeza do rosto; essências para branqueamento da pele; óleos para bebés; leites hidratantes; cremes hidratantes; bases cremosas; cremes para branquear a pele; loções para a pele; cremes para branqueamento da pele; produtos cosméticos para os cuidados da pele; cosméticos usados na pele; produtos não medicinais para os cuidados da pele; água-de-toilette; cremes de limpeza; produtos para desmaquilhar; produtos para a lavagem da pele; champôs; produtos amaciadores do cabelo; óleos essenciais; pós de maquilhagem; máscaras para a beleza do rosto; máscaras hidratantes para a pele; batons; óleos de banho; dentífricos; essências de menta (óleo essencial); perfumaria; fragrâncias; incensos; cremes para as mãos; colutórios, não para uso médico; purificadores de hálito, não para uso médico; cremes para a limpeza do corpo; produtos de limpeza para a pele do corpo; cremes para limpar a pele; produtos para a limpeza da pele.

[540] 商標 Marca :

传皙诺

---

[210] 編號 N.º : N/176798

[220] 申請日 Data de pedido : 2020/12/15

[730] 申請人 Requerente : DAIICHI SANKYO HEALTH-CARE CO., LTD.
地址 Endereço : 3-14-10 Nihonbashi, Chuo-ku, Tokyo 103-8234, Japan
國籍 Nacionalidade : 日本 Japonesa
活動 Actividade : 商業及工業 comercial e industrial

[511] 類別 Classe : 3

[511] 產品 Produtos : Cosméticos e produtos de toilette; sabões e detergentes; sabões de creme para o corpo; sabões; produtos para a limpeza do rosto; essências para branqueamento da pele; óleos para bebés; leites hidratantes; cremes hidratantes; bases cremosas; cremes para branquear a pele; loções para a pele; cremes para branqueamento da pele; produtos cosméticos para os cuidados da pele; cosméticos usados na pele; produtos não medicinais para os cuidados da pele; água-de-toilette; cremes de limpeza; produtos para desmaquilhar; produtos para a lavagem da pele; champôs; produtos amaciadores do cabelo; óleos essenciais; pós de maquilhagem; máscaras para a beleza do rosto; máscaras hidratantes para a pele; batons; óleos de banho; dentífricos; essências de menta (óleo essencial); perfumaria; fragrâncias; incensos; cremes para as mãos; colutórios, não para uso médico; purificadores de hálito, não para uso médico; cremes para a limpeza do corpo; produtos de limpeza para a pele do corpo; cremes para limpar a pele; produtos para a limpeza da pele.

[540] 商標 Marca :

DSUVパウダー

[210] 編號 N.º : N/176992

[220] 申請日 Data de pedido : 2020/12/18

[730] 申請人 Requerente : 陳燕清

CHAN IN CHENG

地址 Endereço : 澳門氹仔海洋花園大馬路海洋花園桂苑17樓J座

國籍 Nacionalidade : 中國 Chinesa

活動 Actividade : 商業及工業 comercial e industrial

[511] 類別 Classe : 29

[511] 產品 Produtos : 豬肉，牛肉，魚類（非活）及肉汁，醃漬、冷凍、乾製及煮熟的水果和蔬菜，果凍，果醬，水果蜜餞，腌製水果，豬肉食品，糖漬水果。

[540] 商標 Marca :

[591] 商標顏色 Cores de marca : 棗紅色，如圖所示。

根據經十二月十三日第97/99/M號法令核准之《工業產權法律制度》第十條第一款及第二款的規定，公佈下列在澳門特別行政區提出的商標註冊申請之批示，並按照同一法規第二百七十五條至第二百七十七條的規定，可於本公佈日起一個月期限內就下列批示向初級法院提起上訴。

Em conformidade com o n.º 1 e n.º 2 do artigo 10.º do RJPI, aprovado pelo Decreto-Lei n.º 97/99/M, de 13 de Dezembro, publica(m)-se a seguir o(s) respectivo(s) despacho(s) em relação ao(s) pedido(s) de registo de marca na RAEM, e de acordo com os artigos 275.º a 277.º do referido diploma, cabe recurso para o Tribunal Judicial de Base, do(s) despacho(s) abaixo mencionado(s), no prazo de um mês a contar da data desta publicação.

批給

Concessão

編號 N.º	註冊日期 Data de registo	批示日期 Data de despacho	權利人 Titular	類別 Classe
N/151138	2021/01/13	2021/01/13	SR84 S.r.l.	12
N/151782	2021/01/13	2021/01/13	深圳美西西餐飲管理有限公司	30
N/151783	2021/01/13	2021/01/13	深圳美西西餐飲管理有限公司	43
N/152121	2021/01/13	2021/01/13	BIMEDA ANIMAL HEALTH LIMITED	05
N/153584	2021/01/13	2021/01/13	The Coca-Cola Company	32
N/153585	2021/01/13	2021/01/13	The Coca-Cola Company	32
N/155264	2021/01/14	2021/01/14	深圳市瑞煙實業有限公司	34
N/159036	2021/01/13	2021/01/13	HILTON WORLDWIDE MANAGE LIMITED	43
N/160008	2021/01/13	2021/01/13	盛趣信息技術（上海）有限公司	09
N/160009	2021/01/13	2021/01/13	盛趣信息技術（上海）有限公司	16
N/160010	2021/01/13	2021/01/13	盛趣信息技術（上海）有限公司	25
N/160011	2021/01/13	2021/01/13	盛趣信息技術（上海）有限公司	28
N/160012	2021/01/13	2021/01/13	盛趣信息技術（上海）有限公司	41
N/160013	2021/01/13	2021/01/13	盛趣信息技術（上海）有限公司	42
N/165290	2021/01/13	2021/01/13	FARFETCH UK LIMITED	25
N/165291	2021/01/13	2021/01/13	FARFETCH UK LIMITED	35
N/165294	2021/01/13	2021/01/13	FARFETCH UK LIMITED	41

編號 N.º	註冊日期 Data de registo	批示日期 Data de despacho	權利人 Titular	類別 Classe
N/165301	2021/01/13	2021/01/13	FARFETCH UK LIMITED	25
N/165302	2021/01/13	2021/01/13	FARFETCH UK LIMITED	35
N/165305	2021/01/13	2021/01/13	FARFETCH UK LIMITED	41
N/165825	2021/01/13	2021/01/13	FunLab IP Co Pty Ltd	41
N/165826	2021/01/13	2021/01/13	FunLab IP Co Pty Ltd	43
N/165829	2021/01/13	2021/01/13	FunLab IP Co Pty Ltd	41
N/165830	2021/01/13	2021/01/13	FunLab IP Co Pty Ltd	43
N/165898	2021/01/13	2021/01/13	盛趣信息技術（上海）有限公司	09
N/165899	2021/01/13	2021/01/13	盛趣信息技術（上海）有限公司	16
N/165900	2021/01/13	2021/01/13	盛趣信息技術（上海）有限公司	25
N/165901	2021/01/13	2021/01/13	盛趣信息技術（上海）有限公司	28
N/165902	2021/01/13	2021/01/13	盛趣信息技術（上海）有限公司	41
N/165903	2021/01/13	2021/01/13	盛趣信息技術（上海）有限公司	42
N/165922	2021/01/13	2021/01/13	澳寶化妝品（惠州）有限公司	05
N/165923	2021/01/13	2021/01/13	澳寶化妝品（惠州）有限公司	05
N/166300	2021/01/13	2021/01/13	Global Life Sciences IP Holdco LLC	01
N/166301	2021/01/13	2021/01/13	Global Life Sciences IP Holdco LLC	05
N/166302	2021/01/13	2021/01/13	Global Life Sciences IP Holdco LLC	07
N/166303	2021/01/13	2021/01/13	Global Life Sciences IP Holdco LLC	09
N/166305	2021/01/13	2021/01/13	Global Life Sciences IP Holdco LLC	11
N/166306	2021/01/13	2021/01/13	Global Life Sciences IP Holdco LLC	16
N/166307	2021/01/13	2021/01/13	Global Life Sciences IP Holdco LLC	37
N/166309	2021/01/13	2021/01/13	Global Life Sciences IP Holdco LLC	42
N/167611	2021/01/13	2021/01/13	HOME BOX OFFICE, INC.	21
N/167824	2021/01/13	2021/01/13	都樂亞洲控股私人有限公司 Dole Asia Holdings Pte. Ltd.	29
N/167957	2021/01/13	2021/01/13	杭州德意電器股份有限公司	07
N/168051	2021/01/13	2021/01/13	中國南方航空集團有限公司 CHINA SOUTHERN AIR HOLDING COMPANY	09
N/168052	2021/01/13	2021/01/13	中國南方航空集團有限公司 CHINA SOUTHERN AIR HOLDING COMPANY	35
N/168053	2021/01/13	2021/01/13	中國南方航空集團有限公司 CHINA SOUTHERN AIR HOLDING COMPANY	36
N/168054	2021/01/13	2021/01/13	中國南方航空集團有限公司 CHINA SOUTHERN AIR HOLDING COMPANY	38
N/168055	2021/01/13	2021/01/13	中國南方航空集團有限公司 CHINA SOUTHERN AIR HOLDING COMPANY	39
N/168056	2021/01/13	2021/01/13	中國南方航空集團有限公司 CHINA SOUTHERN AIR HOLDING COMPANY	41
N/168057	2021/01/13	2021/01/13	中國南方航空集團有限公司 CHINA SOUTHERN AIR HOLDING COMPANY	42

編號 N.º	註冊日期 Data de registo	批示日期 Data de despacho	權利人 Titular	類別 Classe
N/168058	2021/01/13	2021/01/13	中國南方航空集團有限公司 CHINA SOUTHERN AIR HOLDING COMPANY	43
N/168059	2021/01/13	2021/01/13	中國南方航空集團有限公司 CHINA SOUTHERN AIR HOLDING COMPANY	45
N/168060	2021/01/13	2021/01/13	中國南方航空集團有限公司 CHINA SOUTHERN AIR HOLDING COMPANY	09
N/168061	2021/01/13	2021/01/13	中國南方航空集團有限公司 CHINA SOUTHERN AIR HOLDING COMPANY	35
N/168062	2021/01/13	2021/01/13	中國南方航空集團有限公司 CHINA SOUTHERN AIR HOLDING COMPANY	36
N/168063	2021/01/13	2021/01/13	中國南方航空集團有限公司 CHINA SOUTHERN AIR HOLDING COMPANY	38
N/168064	2021/01/13	2021/01/13	中國南方航空集團有限公司 CHINA SOUTHERN AIR HOLDING COMPANY	39
N/168065	2021/01/13	2021/01/13	中國南方航空集團有限公司 CHINA SOUTHERN AIR HOLDING COMPANY	41
N/168066	2021/01/13	2021/01/13	中國南方航空集團有限公司 CHINA SOUTHERN AIR HOLDING COMPANY	42
N/168067	2021/01/13	2021/01/13	中國南方航空集團有限公司 CHINA SOUTHERN AIR HOLDING COMPANY	43
N/168068	2021/01/13	2021/01/13	中國南方航空集團有限公司 CHINA SOUTHERN AIR HOLDING COMPANY	45
N/168400	2021/01/13	2021/01/13	三七互娛（上海）科技有限公司	09
N/168401	2021/01/13	2021/01/13	三七互娛（上海）科技有限公司	41
N/168482	2021/01/13	2021/01/13	CHANEL	03
N/169278	2021/01/13	2021/01/13	Trane Technologies plc	09
N/169283	2021/01/13	2021/01/13	Trane Technologies plc	09
N/169744	2021/01/13	2021/01/13	Intelligent Cleaning Equipment Holdings Co. Ltd.	07
N/169745	2021/01/13	2021/01/13	Intelligent Cleaning Equipment Holdings Co. Ltd.	07
N/169746	2021/01/13	2021/01/13	Intelligent Cleaning Equipment Holdings Co. Ltd.	07
N/169747	2021/01/13	2021/01/13	Intelligent Cleaning Equipment Holdings Co. Ltd.	07
N/169748	2021/01/13	2021/01/13	Intelligent Cleaning Equipment Holdings Co. Ltd.	07
N/169793	2021/01/13	2021/01/13	南光谷豐配送有限公司 SOCIEDADE DE DISTRIBUIÇÃO E TRANSPORTAÇÃO NAM KWONG KOK FONG, LIMITADA	29
N/169794	2021/01/13	2021/01/13	南光谷豐配送有限公司 SOCIEDADE DE DISTRIBUIÇÃO E TRANSPORTAÇÃO NAM KWONG KOK FONG, LIMITADA	35
N/169813	2021/01/13	2021/01/13	Islestarr Holdings Limited	03
N/169814	2021/01/13	2021/01/13	Islestarr Holdings Limited	44
N/169815	2021/01/13	2021/01/13	Islestarr Holdings Limited	03
N/169916	2021/01/13	2021/01/13	Monica Porcu	25

編號 N.º	註冊日期 Data de registo	批示日期 Data de despacho	權利人 Titular	類別 Classe
N/169917	2021/01/13	2021/01/13	Monica Porcu	35
N/169948	2021/01/13	2021/01/13	F45 Training Asia Private Ltd.	25
N/169949	2021/01/13	2021/01/13	F45 Training Asia Private Ltd.	41
N/169950	2021/01/13	2021/01/13	F45 Training Asia Private Ltd.	25
N/169951	2021/01/13	2021/01/13	F45 Training Asia Private Ltd.	41
N/169952	2021/01/13	2021/01/13	F45 Training Asia Private Ltd.	41
N/169953	2021/01/13	2021/01/13	F45 Training Asia Private Ltd.	41
N/169954	2021/01/13	2021/01/13	F45 Training Asia Private Ltd.	41
N/169955	2021/01/13	2021/01/13	F45 Training Asia Private Ltd.	10
N/170016	2021/01/13	2021/01/13	FAST RETAILING CO., LTD.	09
N/170017	2021/01/13	2021/01/13	FAST RETAILING CO., LTD.	10
N/170076	2021/01/13	2021/01/13	DYWIDAG Verwaltungsgesellschaft mbH	06
N/170080	2021/01/13	2021/01/13	DYWIDAG Verwaltungsgesellschaft mbH	37
N/170082	2021/01/13	2021/01/13	Centre for Novostics Limited	44
N/170083	2021/01/13	2021/01/13	Centre for Novostics Limited	42
N/170084	2021/01/13	2021/01/13	Centre for Novostics Limited	35
N/170155	2021/01/13	2021/01/13	JBX Pty Ltd	44
N/170521	2021/01/13	2021/01/13	怪物能量公司 Monster Energy Company	30
N/170523	2021/01/13	2021/01/13	The Jardine Engineering Corporation, Limited	09
N/170524	2021/01/13	2021/01/13	The Jardine Engineering Corporation, Limited	37
N/170525	2021/01/13	2021/01/13	The Jardine Engineering Corporation, Limited	42
N/170558	2021/01/13	2021/01/13	SETA S.R.L.	18
N/170559	2021/01/13	2021/01/13	SETA S.R.L.	25
N/170560	2021/01/13	2021/01/13	SETA S.R.L.	35
N/170601	2021/01/13	2021/01/13	KAKAO CORP.	16
N/170604	2021/01/13	2021/01/13	KAKAO CORP.	09
N/170605	2021/01/13	2021/01/13	KAKAO CORP.	35
N/170744	2021/01/13	2021/01/13	麥秀琼 MAC SAU KENG	43
N/170745	2021/01/13	2021/01/13	麥秀琼 MAC SAU KENG	43
N/170820	2021/01/13	2021/01/13	成都西山居互動娛樂科技有限公司 CHENGDU WESTHOUSE INTERACTIVE ENTERTAINMENT CO.LTD	41
N/170821	2021/01/13	2021/01/13	成都西山居互動娛樂科技有限公司 CHENGDU WESTHOUSE INTERACTIVE ENTERTAINMENT CO.LTD	09
N/170826	2021/01/13	2021/01/13	Shiseido Company, Limited	03
N/170871	2021/01/13	2021/01/13	怪物能量公司 Monster Energy Company	30

編號 N.º	註冊日期 Data de registo	批示日期 Data de despacho	權利人 Titular	類別 Classe
N/170921	2021/01/13	2021/01/13	SEAMONEY (PAYMENT) PRIVATE LIMITED	09
N/170922	2021/01/13	2021/01/13	SEAMONEY (PAYMENT) PRIVATE LIMITED	35
N/170923	2021/01/13	2021/01/13	SEAMONEY (PAYMENT) PRIVATE LIMITED	36
N/170924	2021/01/13	2021/01/13	SEAMONEY (PAYMENT) PRIVATE LIMITED	38
N/170925	2021/01/13	2021/01/13	SEAMONEY (PAYMENT) PRIVATE LIMITED	42
N/170974	2021/01/13	2021/01/13	福建網龍計算機網絡信息技術有限公司	03
N/170975	2021/01/13	2021/01/13	福建網龍計算機網絡信息技術有限公司	08
N/170976	2021/01/13	2021/01/13	福建網龍計算機網絡信息技術有限公司	09
N/170977	2021/01/13	2021/01/13	福建網龍計算機網絡信息技術有限公司	11
N/170978	2021/01/13	2021/01/13	福建網龍計算機網絡信息技術有限公司	12
N/170979	2021/01/13	2021/01/13	福建網龍計算機網絡信息技術有限公司	14
N/170980	2021/01/13	2021/01/13	福建網龍計算機網絡信息技術有限公司	15
N/170981	2021/01/13	2021/01/13	福建網龍計算機網絡信息技術有限公司	16
N/170982	2021/01/13	2021/01/13	福建網龍計算機網絡信息技術有限公司	18
N/170983	2021/01/13	2021/01/13	福建網龍計算機網絡信息技術有限公司	20
N/170984	2021/01/13	2021/01/13	福建網龍計算機網絡信息技術有限公司	21
N/170987	2021/01/13	2021/01/13	福建網龍計算機網絡信息技術有限公司	27
N/170988	2021/01/13	2021/01/13	福建網龍計算機網絡信息技術有限公司	28
N/170989	2021/01/13	2021/01/13	福建網龍計算機網絡信息技術有限公司	29
N/170990	2021/01/13	2021/01/13	福建網龍計算機網絡信息技術有限公司	30
N/170991	2021/01/13	2021/01/13	福建網龍計算機網絡信息技術有限公司	32
N/170992	2021/01/13	2021/01/13	福建網龍計算機網絡信息技術有限公司	33
N/170993	2021/01/13	2021/01/13	福建網龍計算機網絡信息技術有限公司	41
N/170994	2021/01/13	2021/01/13	福建網龍計算機網絡信息技術有限公司	42
N/170995	2021/01/13	2021/01/13	福建網龍計算機網絡信息技術有限公司	43
N/170996	2021/01/13	2021/01/13	福建網龍計算機網絡信息技術有限公司	03
N/170997	2021/01/13	2021/01/13	福建網龍計算機網絡信息技術有限公司	08
N/170998	2021/01/13	2021/01/13	福建網龍計算機網絡信息技術有限公司	09
N/170999	2021/01/13	2021/01/13	福建網龍計算機網絡信息技術有限公司	11
N/171000	2021/01/13	2021/01/13	福建網龍計算機網絡信息技術有限公司	12
N/171001	2021/01/13	2021/01/13	福建網龍計算機網絡信息技術有限公司	14
N/171002	2021/01/13	2021/01/13	福建網龍計算機網絡信息技術有限公司	15
N/171003	2021/01/13	2021/01/13	福建網龍計算機網絡信息技術有限公司	16
N/171004	2021/01/13	2021/01/13	福建網龍計算機網絡信息技術有限公司	18
N/171005	2021/01/13	2021/01/13	福建網龍計算機網絡信息技術有限公司	20
N/171006	2021/01/13	2021/01/13	福建網龍計算機網絡信息技術有限公司	21
N/171009	2021/01/13	2021/01/13	福建網龍計算機網絡信息技術有限公司	27
N/171010	2021/01/13	2021/01/13	福建網龍計算機網絡信息技術有限公司	28
N/171011	2021/01/13	2021/01/13	福建網龍計算機網絡信息技術有限公司	29

編號 N.º	註冊日期 Data de registo	批示日期 Data de despacho	權利人 Titular	類別 Classe
N/171012	2021/01/13	2021/01/13	福建網龍計算機網絡信息技術有限公司	30
N/171013	2021/01/13	2021/01/13	福建網龍計算機網絡信息技術有限公司	32
N/171014	2021/01/13	2021/01/13	福建網龍計算機網絡信息技術有限公司	33
N/171015	2021/01/13	2021/01/13	福建網龍計算機網絡信息技術有限公司	41
N/171016	2021/01/13	2021/01/13	福建網龍計算機網絡信息技術有限公司	42
N/171023	2021/01/13	2021/01/13	Ferrari S.p.A.	35
N/171111	2021/01/13	2021/01/13	長江存儲科技有限責任公司	09
N/171148	2021/01/13	2021/01/13	SALTIGO GmbH	01
N/171149	2021/01/13	2021/01/13	SALTIGO GmbH	05
N/171150	2021/01/13	2021/01/13	何秀華 HO SAO WA	43
N/171182	2021/01/13	2021/01/13	AMSTEL BROUWERIJ B.V.	32
N/171231	2021/01/13	2021/01/13	CHANEL	03
N/171232	2021/01/13	2021/01/13	CHANEL	35
N/171234	2021/01/13	2021/01/13	CHANEL	44
N/171295	2021/01/13	2021/01/13	Jackson Family Farms, LLC	33
N/171400	2021/01/13	2021/01/13	10A Limited	09
N/171403	2021/01/13	2021/01/13	10A Limited	09
N/171549	2021/01/13	2021/01/13	賦匠一人有限公司	35
N/171726	2021/01/13	2021/01/13	Ivanka Hristova Hristova	25
N/171727	2021/01/13	2021/01/13	Ivanka Hristova Hristova	35
N/171730	2021/01/13	2021/01/13	TANIOBIS GmbH	01
N/171731	2021/01/13	2021/01/13	TANIOBIS GmbH	06
N/171733	2021/01/13	2021/01/13	Sunrise & Co (Pte) Ltd	25
N/171752	2021/01/13	2021/01/13	Elan Holdings Limited	35
N/171753	2021/01/13	2021/01/13	Elan Holdings Limited	43
N/171897	2021/01/13	2021/01/13	A.S. Watson TM Limited	16
N/171899	2021/01/13	2021/01/13	A.S. Watson TM Limited	29
N/171901	2021/01/13	2021/01/13	A.S. Watson TM Limited	31
N/171902	2021/01/13	2021/01/13	A.S. Watson TM Limited	32
N/171903	2021/01/13	2021/01/13	A.S. Watson TM Limited	33
N/171905	2021/01/13	2021/01/13	A.S. Watson TM Limited	43
N/171906	2021/01/13	2021/01/13	A.S. Watson TM Limited	16
N/171908	2021/01/13	2021/01/13	A.S. Watson TM Limited	29
N/171910	2021/01/13	2021/01/13	A.S. Watson TM Limited	31
N/171911	2021/01/13	2021/01/13	A.S. Watson TM Limited	32
N/171912	2021/01/13	2021/01/13	A.S. Watson TM Limited	33
N/171914	2021/01/13	2021/01/13	A.S. Watson TM Limited	43
N/171915	2021/01/13	2021/01/13	A.S. Watson TM Limited	32
N/171933	2021/01/13	2021/01/13	王者互娛控股 KingsGroup Holdings	09

編號 N.º	註冊日期 Data de registo	批示日期 Data de despacho	權利人 Titular	類別 Classe
N/171934	2021/01/13	2021/01/13	王者互娛控股 KingsGroup Holdings	41
N/171935	2021/01/13	2021/01/13	王者互娛控股 KingsGroup Holdings	42
N/171936	2021/01/13	2021/01/13	法比奧拉•伊薩貝爾•麗思•埃爾南德斯 FABIOLA ISABEL RICCI HERNANDEZ	25
N/171937	2021/01/13	2021/01/13	法比奧拉•伊薩貝爾•麗思•埃爾南德斯 FABIOLA ISABEL RICCI HERNANDEZ	35
N/171993	2021/01/13	2021/01/13	比亞迪股份有限公司	10
N/172041	2021/01/13	2021/01/13	Felipe Recalde	09
N/172071	2021/01/13	2021/01/13	醫起有限公司 YIVIVA, INC	42
N/172072	2021/01/13	2021/01/13	醫起有限公司 YIVIVA, INC	05
N/172073	2021/01/13	2021/01/13	醫起有限公司 YIVIVA, INC	42
N/172074	2021/01/13	2021/01/13	醫起有限公司 YIVIVA, INC	05
N/172075	2021/01/13	2021/01/13	醫起有限公司 YIVIVA, INC	42
N/172076	2021/01/13	2021/01/13	醫起有限公司 YIVIVA, INC	05
N/172077	2021/01/13	2021/01/13	醫起有限公司 YIVIVA, INC	42
N/172078	2021/01/13	2021/01/13	醫起有限公司 YIVIVA, INC	05
N/172101	2021/01/13	2021/01/13	LISETTE-MARIA PUHALAINEN	18
N/172102	2021/01/13	2021/01/13	LISETTE-MARIA PUHALAINEN	25
N/172103	2021/01/13	2021/01/13	LISETTE-MARIA PUHALAINEN	35
N/172107	2021/01/13	2021/01/13	潘平	35
N/172111	2021/01/13	2021/01/13	Hy Gain Feeds Pty Ltd	05
N/172112	2021/01/13	2021/01/13	Hy Gain Feeds Pty Ltd	31
N/172115	2021/01/13	2021/01/13	ZERIA Pharmaceutical Co., Ltd.	05
N/172116	2021/01/13	2021/01/13	ZERIA Pharmaceutical Co., Ltd.	05
N/172162	2021/01/13	2021/01/13	騰訊控股有限公司 TENCENT HOLDINGS LIMITED	09
N/172163	2021/01/13	2021/01/13	騰訊控股有限公司 TENCENT HOLDINGS LIMITED	41
N/172164	2021/01/13	2021/01/13	騰訊控股有限公司 TENCENT HOLDINGS LIMITED	42
N/172189	2021/01/13	2021/01/13	賈立賢體育及娛樂活動策劃有限公司 MR. J SPORTS AND ENTERTAINMENT EVENTS PLANNING COMPANY LIMITED	41

編號 N.º	註冊日期 Data de registo	批示日期 Data de despacho	權利人 Titular	類別 Classe
N/172190	2021/01/13	2021/01/13	NSE Products, Inc.	05
N/172202	2021/01/13	2021/01/13	Lip Intimate Care Sweden AB	05
N/172203	2021/01/13	2021/01/13	Lip Intimate Care Sweden AB	03
N/172204	2021/01/13	2021/01/13	梁國標 LEONG KUOK PIO	43
N/172205	2021/01/13	2021/01/13	Valentina Massa	35
N/172207	2021/01/13	2021/01/13	深圳亞米餐飲管理有限公司	43
N/172208	2021/01/13	2021/01/13	深圳亞米餐飲管理有限公司	43
N/172209	2021/01/13	2021/01/13	貓的創意文化有限公司	14
N/172210	2021/01/13	2021/01/13	貓的創意文化有限公司	41
N/172212	2021/01/13	2021/01/13	王健斌 Wong Kin Pan	25
N/172213	2021/01/13	2021/01/13	天津開發區鑫昌達船舶工程有限公司	37
N/172214	2021/01/13	2021/01/13	貴州龍國宴酒業有限公司	33
N/172215	2021/01/13	2021/01/13	貴州龍國宴酒業有限公司	33
N/172217	2021/01/13	2021/01/13	The Coca-Cola Company	11
N/172218	2021/01/13	2021/01/13	The Coca-Cola Company	32
N/172219	2021/01/13	2021/01/13	DSG ENERGIA (MACAU) LIMITADA	04
N/172221	2021/01/13	2021/01/13	嚴立婷 YEN LI TING	03
N/172222	2021/01/13	2021/01/13	嚴立婷 YEN LI TING	05
N/172223	2021/01/13	2021/01/13	嚴立婷 YEN LI TING	25
N/172224	2021/01/13	2021/01/13	香港凍肉（海產）有限公司 Frozen Food (Sea Food) of Hong Kong Limited	35
N/172225	2021/01/13	2021/01/13	東雄燈光有限公司 INTERLITE LIGHTING LIMITED	09
N/172226	2021/01/13	2021/01/13	東雄燈光有限公司 INTERLITE LIGHTING LIMITED	11
N/172228	2021/01/13	2021/01/13	新澳元貿易及環保科技有限公司	43
N/172233	2021/01/13	2021/01/13	IKEDA MOHANDO CO., LTD.	05
N/172234	2021/01/13	2021/01/13	婕斯環球澳門有限公司	05
N/172235	2021/01/13	2021/01/13	TCF Co. LLC	30
N/172236	2021/01/13	2021/01/13	TCF Co. LLC	43
N/172237	2021/01/13	2021/01/13	TOTO LTD.	10
N/172238	2021/01/13	2021/01/13	TOTO LTD.	10
N/172239	2021/01/13	2021/01/13	杭州德恒品牌管理有限公司 HANGZHOU DEHENG BRAND MANAGEMENT CO, LTD	03
N/172245	2021/01/13	2021/01/13	北京科興中維生物技術有限公司 Sinovac Life Sciences Co., Ltd.	05

編號 N.º	註冊日期 Data de registo	批示日期 Data de despacho	權利人 Titular	類別 Classe
N/172246	2021/01/13	2021/01/13	北京科興中維生物技術有限公司 Sinovac Life Sciences Co., Ltd.	10
N/172247	2021/01/13	2021/01/13	北京科興中維生物技術有限公司 Sinovac Life Sciences Co., Ltd.	35
N/172248	2021/01/13	2021/01/13	北京科興中維生物技術有限公司 Sinovac Life Sciences Co., Ltd.	44
N/172249	2021/01/13	2021/01/13	統一企業股份有限公司 Uni-President Enterprises Corp.	30
N/172283	2021/01/13	2021/01/13	Bread N Butter Limited	35
N/172284	2021/01/13	2021/01/13	Otsuka Pharmaceutical Factory, Inc.	05
N/172285	2021/01/13	2021/01/13	Otsuka Pharmaceutical Factory, Inc.	10
N/172286	2021/01/13	2021/01/13	SEGA SAMMY CREATION INC.	28
N/172287	2021/01/13	2021/01/13	SEGA SAMMY CREATION INC.	28
N/172289	2021/01/13	2021/01/13	SEGA SAMMY CREATION INC.	28
N/172290	2021/01/13	2021/01/13	重慶安邁特機械有限公司	06
N/172291	2021/01/13	2021/01/13	重慶安邁特機械有限公司	07
N/172292	2021/01/13	2021/01/13	重慶安邁特機械有限公司	08
N/172293	2021/01/13	2021/01/13	重慶安邁特機械有限公司	09
N/172294	2021/01/13	2021/01/13	重慶安邁特機械有限公司	11
N/172295	2021/01/13	2021/01/13	重慶安邁特機械有限公司	35
N/172301	2021/01/13	2021/01/13	美域高科技研發有限公司	09
N/172302	2021/01/13	2021/01/13	美域高科技研發有限公司	35
N/172303	2021/01/13	2021/01/13	美域高科技研發有限公司	38
N/172304	2021/01/13	2021/01/13	美域高科技研發有限公司	39
N/172305	2021/01/13	2021/01/13	美域高科技研發有限公司	42
N/172307	2021/01/13	2021/01/13	美域高科技研發有限公司	09
N/172308	2021/01/13	2021/01/13	美域高科技研發有限公司	35
N/172309	2021/01/13	2021/01/13	美域高科技研發有限公司	38
N/172310	2021/01/13	2021/01/13	美域高科技研發有限公司	39
N/172311	2021/01/13	2021/01/13	美域高科技研發有限公司	42
N/172313	2021/01/13	2021/01/13	美域高科技研發有限公司	09
N/172314	2021/01/13	2021/01/13	美域高科技研發有限公司	35
N/172315	2021/01/13	2021/01/13	美域高科技研發有限公司	38
N/172316	2021/01/13	2021/01/13	美域高科技研發有限公司	39
N/172317	2021/01/13	2021/01/13	美域高科技研發有限公司	42
N/172325	2021/01/13	2021/01/13	美域高科技研發有限公司	09
N/172326	2021/01/13	2021/01/13	美域高科技研發有限公司	35
N/172327	2021/01/13	2021/01/13	美域高科技研發有限公司	38
N/172328	2021/01/13	2021/01/13	美域高科技研發有限公司	39
N/172329	2021/01/13	2021/01/13	美域高科技研發有限公司	42
N/172332	2021/01/13	2021/01/13	貓的創意文化有限公司	25

編號 N.º	註冊日期 Data de registo	批示日期 Data de despacho	權利人 Titular	類別 Classe
N/172333	2021/01/13	2021/01/13	貓的創意文化有限公司	30
N/172340	2021/01/13	2021/01/13	ISA TANTEC 一人有限公司	18
N/172341	2021/01/13	2021/01/13	ISA TANTEC 一人有限公司	18
N/172345	2021/01/13	2021/01/13	博思健康產業創新發展有限公司 BOOST HEALTH INDUSTRY INNOVATION DEVELOPMENT LIMITED	35
N/172347	2021/01/13	2021/01/13	博思健康產業創新發展有限公司 BOOST HEALTH INDUSTRY INNOVATION DEVELOPMENT LIMITED	35
N/172352	2021/01/13	2021/01/13	深圳市創新維自行車有限公司	12
N/172355	2021/01/13	2021/01/13	托普朗寧（北京）教育科技有限公司	09
N/172356	2021/01/13	2021/01/13	托普朗寧（北京）教育科技有限公司	41
N/172357	2021/01/13	2021/01/13	托普朗寧（北京）教育科技有限公司	09
N/172358	2021/01/13	2021/01/13	托普朗寧（北京）教育科技有限公司	41
N/172359	2021/01/13	2021/01/13	上海莉莉絲科技股份有限公司 Shanghai Lilith Technology Corporation	06
N/172360	2021/01/13	2021/01/13	上海莉莉絲科技股份有限公司 Shanghai Lilith Technology Corporation	09
N/172361	2021/01/13	2021/01/13	上海莉莉絲科技股份有限公司 Shanghai Lilith Technology Corporation	14
N/172362	2021/01/13	2021/01/13	上海莉莉絲科技股份有限公司 Shanghai Lilith Technology Corporation	16
N/172363	2021/01/13	2021/01/13	上海莉莉絲科技股份有限公司 Shanghai Lilith Technology Corporation	18
N/172364	2021/01/13	2021/01/13	上海莉莉絲科技股份有限公司 Shanghai Lilith Technology Corporation	20
N/172365	2021/01/13	2021/01/13	上海莉莉絲科技股份有限公司 Shanghai Lilith Technology Corporation	21
N/172366	2021/01/13	2021/01/13	上海莉莉絲科技股份有限公司 Shanghai Lilith Technology Corporation	24
N/172367	2021/01/13	2021/01/13	上海莉莉絲科技股份有限公司 Shanghai Lilith Technology Corporation	26
N/172368	2021/01/13	2021/01/13	上海莉莉絲科技股份有限公司 Shanghai Lilith Technology Corporation	28
N/172369	2021/01/13	2021/01/13	上海莉莉絲科技股份有限公司 Shanghai Lilith Technology Corporation	35
N/172370	2021/01/13	2021/01/13	上海莉莉絲科技股份有限公司 Shanghai Lilith Technology Corporation	38
N/172371	2021/01/13	2021/01/13	上海莉莉絲科技股份有限公司 Shanghai Lilith Technology Corporation	41
N/172372	2021/01/13	2021/01/13	上海莉莉絲科技股份有限公司 Shanghai Lilith Technology Corporation	42
N/172374	2021/01/13	2021/01/13	河北中煙工業有限責任公司 CHINA TOBACCO HEBEI INDUSTRIAL CO., LTD	34

編號 N.º	註冊日期 Data de registo	批示日期 Data de despacho	權利人 Titular	類別 Classe
N/172376	2021/01/13	2021/01/13	Aristocrat Technologies Australia Pty Ltd	28
N/172377	2021/01/13	2021/01/13	Aristocrat Technologies Australia Pty Ltd	28
N/172378	2021/01/13	2021/01/13	Aristocrat Technologies Australia Pty Ltd	28
N/172380	2021/01/13	2021/01/13	Aristocrat Technologies Australia Pty Ltd	28
N/172381	2021/01/13	2021/01/13	Aristocrat Technologies Australia Pty Ltd	28
N/172382	2021/01/13	2021/01/13	工商業發展基金	03
N/172383	2021/01/13	2021/01/13	工商業發展基金	05
N/172384	2021/01/13	2021/01/13	工商業發展基金	14
N/172385	2021/01/13	2021/01/13	工商業發展基金	16
N/172386	2021/01/13	2021/01/13	工商業發展基金	18
N/172387	2021/01/13	2021/01/13	工商業發展基金	20
N/172388	2021/01/13	2021/01/13	工商業發展基金	21
N/172389	2021/01/13	2021/01/13	工商業發展基金	24
N/172390	2021/01/13	2021/01/13	工商業發展基金	25
N/172391	2021/01/13	2021/01/13	工商業發展基金	26
N/172392	2021/01/13	2021/01/13	工商業發展基金	29
N/172393	2021/01/13	2021/01/13	工商業發展基金	30
N/172394	2021/01/13	2021/01/13	工商業發展基金	32
N/172395	2021/01/13	2021/01/13	工商業發展基金	33
N/172396	2021/01/13	2021/01/13	工商業發展基金	35
N/172397	2021/01/13	2021/01/13	工商業發展基金	40
N/172398	2021/01/13	2021/01/13	工商業發展基金	41
N/172399	2021/01/13	2021/01/13	工商業發展基金	42
N/172400	2021/01/13	2021/01/13	工商業發展基金	43
N/172401	2021/01/13	2021/01/13	工商業發展基金	45
N/172402	2021/01/13	2021/01/13	艾訊生物科技有限公司 ASIGNAL BIOTECH LIMITED	44
N/172403	2021/01/13	2021/01/13	CHAITIP COMPANY LIMITED	30
N/172408	2021/01/13	2021/01/13	嘉興鹽美餐飲管理有限公司 JIAXING YANMEI RESTAURANT MANAGEMENT CO., LTD.	43
N/172409	2021/01/13	2021/01/13	微辣文化有限公司 MANNER CULTURA LDA.	35
N/172410	2021/01/13	2021/01/13	微辣文化有限公司 MANNER CULTURA LDA.	41
N/172411	2021/01/13	2021/01/13	微辣文化有限公司 MANNER CULTURA LDA.	35
N/172412	2021/01/13	2021/01/13	微辣文化有限公司 MANNER CULTURA LDA.	41
N/172419	2021/01/13	2021/01/13	微辣文化有限公司 MANNER CULTURA LDA.	35

編號 N.º	註冊日期 Data de registo	批示日期 Data de despacho	權利人 Titular	類別 Classe
N/172420	2021/01/13	2021/01/13	微辣文化有限公司 MANNER CULTURA LDA.	41
N/172421	2021/01/13	2021/01/13	微辣文化有限公司 MANNER CULTURA LDA.	35
N/172422	2021/01/13	2021/01/13	微辣文化有限公司 MANNER CULTURA LDA.	41
N/172423	2021/01/13	2021/01/13	微辣文化有限公司 MANNER CULTURA LDA.	35
N/172424	2021/01/13	2021/01/13	微辣文化有限公司 MANNER CULTURA LDA.	41
N/172425	2021/01/13	2021/01/13	微辣文化有限公司 MANNER CULTURA LDA.	35
N/172426	2021/01/13	2021/01/13	微辣文化有限公司 MANNER CULTURA LDA.	41
N/172427	2021/01/13	2021/01/13	微辣文化有限公司 MANNER CULTURA LDA.	35
N/172428	2021/01/13	2021/01/13	微辣文化有限公司 MANNER CULTURA LDA.	41
N/172429	2021/01/13	2021/01/13	微辣文化有限公司 MANNER CULTURA LDA.	35
N/172430	2021/01/13	2021/01/13	微辣文化有限公司 MANNER CULTURA LDA.	41
N/172432	2021/01/13	2021/01/13	愛思博運動用品有限公司	35
N/172433	2021/01/13	2021/01/13	蘇青海 SOU CHENG HOI	33
N/172434	2021/01/13	2021/01/13	蘇青海 SOU CHENG HOI	34
N/172435	2021/01/13	2021/01/13	CONFORTO LIMITADA	11
N/172436	2021/01/13	2021/01/13	CONFORTO LIMITADA	11
N/172438	2021/01/13	2021/01/13	KLab Inc.	09
N/172440	2021/01/13	2021/01/13	李海東	44
N/172441	2021/01/13	2021/01/13	北京無邊文化發展有限公司	41
N/172442	2021/01/13	2021/01/13	天澤大健康產業有限公司	05
N/172443	2021/01/13	2021/01/13	天澤大健康產業有限公司	30
N/172444	2021/01/13	2021/01/13	天澤大健康產業有限公司	05
N/172445	2021/01/13	2021/01/13	天澤大健康產業有限公司	30
N/172446	2021/01/13	2021/01/13	天澤大健康產業有限公司	05
N/172447	2021/01/13	2021/01/13	天澤大健康產業有限公司	30
N/172448	2021/01/13	2021/01/13	深圳市長豐影像器材有限公司 Shenzhen Jiayz Photo Industrial.,Ltd.	09
N/172456	2021/01/13	2021/01/13	上海飛象健康科技有限公司 Bixdo (SH) Healthcare Technology Co., Ltd.	03

編號 N.º	註冊日期 Data de registo	批示日期 Data de despacho	權利人 Titular	類別 Classe
N/172457	2021/01/13	2021/01/13	上海飛象健康科技有限公司 Bixdo (SH) Healthcare Technology Co., Ltd.	05
N/172458	2021/01/13	2021/01/13	上海飛象健康科技有限公司 Bixdo (SH) Healthcare Technology Co., Ltd.	10
N/172459	2021/01/13	2021/01/13	上海飛象健康科技有限公司 Bixdo (SH) Healthcare Technology Co., Ltd.	11
N/172460	2021/01/13	2021/01/13	上海飛象健康科技有限公司 Bixdo (SH) Healthcare Technology Co., Ltd.	21
N/172461	2021/01/13	2021/01/13	上海小捷網絡科技有限公司 Shanghai Centro Cyber Technology Co., Ltd.	03
N/172462	2021/01/13	2021/01/13	上海小捷網絡科技有限公司 Shanghai Centro Cyber Technology Co., Ltd.	05
N/172463	2021/01/13	2021/01/13	深圳市超越自然多媒體有限公司 Shenzhen Super-Nature Multimedia Co.,Ltd	09
N/172465	2021/01/13	2021/01/13	艾訊生物科技有限公司 ASIGNAL BIOTECH LIMITED	03
N/172466	2021/01/13	2021/01/13	艾訊生物科技有限公司 ASIGNAL BIOTECH LIMITED	44
N/172468	2021/01/13	2021/01/13	林少建 LIN SHAOJIAN	29
N/172469	2021/01/13	2021/01/13	林少建 LIN SHAOJIAN	32
N/172470	2021/01/13	2021/01/13	林杰強 LAM KIT KEONG	05
N/172471	2021/01/13	2021/01/13	Walton International Ltd.	10
N/172472	2021/01/13	2021/01/13	ETABLISSEMENTS OLIVIER GUILLE ET FILS	25
N/172473	2021/01/13	2021/01/13	鼎豐集團有限公司	29
N/172474	2021/01/13	2021/01/13	鼎豐集團有限公司	30
N/172484	2021/01/13	2021/01/13	周澤濱	33
N/172485	2021/01/13	2021/01/13	OH, CHANGGUN	03
N/172489	2021/01/13	2021/01/13	袁子健	43
N/172493	2021/01/13	2021/01/13	上海斐娜晨服飾有限公司	25
N/172494	2021/01/13	2021/01/13	安正時尚集團股份有限公司	25
N/172498	2021/01/13	2021/01/13	陳國強	19
N/172500	2021/01/13	2021/01/13	張錦霞	30
N/172501	2021/01/13	2021/01/13	畢雲武	43
N/172502	2021/01/13	2021/01/13	葉慶	07
N/172503	2021/01/13	2021/01/13	成都玖星食品有限公司	29
N/172504	2021/01/13	2021/01/13	成都明皓機械製造有限公司	12
N/172505	2021/01/13	2021/01/13	溫江區金星針織廠	25
N/172506	2021/01/13	2021/01/13	四川大樹王門業有限公司	19
N/172508	2021/01/13	2021/01/13	Charlotte Tilbury TM Limited	03

編號 N.º	註冊日期 Data de registo	批示日期 Data de despacho	權利人 Titular	類別 Classe
N/172511	2021/01/13	2021/01/13	鎮雄萬吉農資商務有限公司	35
N/172514	2021/01/13	2021/01/13	Mylan Inc.	44
N/172515	2021/01/13	2021/01/13	Mylan Inc.	10
N/172516	2021/01/13	2021/01/13	Mylan Inc.	05
N/172517	2021/01/13	2021/01/13	Mylan Inc.	44
N/172518	2021/01/13	2021/01/13	Mylan Inc.	10
N/172519	2021/01/13	2021/01/13	Mylan Inc.	05
N/172520	2021/01/13	2021/01/13	白日夢2009有限公司 Day Dream 2009 Limited	20
N/172521	2021/01/13	2021/01/13	無限為有限公司 BW Concept Limited	20
N/172523	2021/01/13	2021/01/13	Piiman Co., Ltd.	10
N/172524	2021/01/13	2021/01/13	Piiman Co., Ltd.	25
N/172532	2021/01/13	2021/01/13	Chimi AB	09
N/172533	2021/01/13	2021/01/13	Abbott Products Operations AG	05
N/172534	2021/01/13	2021/01/13	Hawley & Hazel (BVI) Co. Ltd.	03
N/172535	2021/01/13	2021/01/13	深圳市東陽光實業發展有限公司 Shenzhen HEC Industrial Development Co., Ltd.	05
N/172536	2021/01/13	2021/01/13	深圳市東陽光實業發展有限公司 Shenzhen HEC Industrial Development Co., Ltd.	29
N/172537	2021/01/13	2021/01/13	深圳市東陽光實業發展有限公司 Shenzhen HEC Industrial Development Co., Ltd.	30
N/172538	2021/01/13	2021/01/13	深圳市東陽光實業發展有限公司 Shenzhen HEC Industrial Development Co., Ltd.	31
N/172539	2021/01/13	2021/01/13	深圳市東陽光實業發展有限公司 Shenzhen HEC Industrial Development Co., Ltd.	32
N/172540	2021/01/13	2021/01/13	深圳市東陽光實業發展有限公司 Shenzhen HEC Industrial Development Co., Ltd.	35
N/172541	2021/01/13	2021/01/13	深圳市東陽光實業發展有限公司 Shenzhen HEC Industrial Development Co., Ltd.	05
N/172542	2021/01/13	2021/01/13	深圳市東陽光實業發展有限公司 Shenzhen HEC Industrial Development Co., Ltd.	29
N/172543	2021/01/13	2021/01/13	深圳市東陽光實業發展有限公司 Shenzhen HEC Industrial Development Co., Ltd.	30
N/172544	2021/01/13	2021/01/13	深圳市東陽光實業發展有限公司 Shenzhen HEC Industrial Development Co., Ltd.	31
N/172545	2021/01/13	2021/01/13	深圳市東陽光實業發展有限公司 Shenzhen HEC Industrial Development Co., Ltd.	32
N/172546	2021/01/13	2021/01/13	深圳市東陽光實業發展有限公司 Shenzhen HEC Industrial Development Co., Ltd.	35
N/172547	2021/01/13	2021/01/13	澳門葡梅酒業有限公司	33
N/172548	2021/01/13	2021/01/13	澳門葡梅酒業有限公司	33

編號 N.º	註冊日期 Data de registo	批示日期 Data de despacho	權利人 Titular	類別 Classe
N/172549	2021/01/13	2021/01/13	陳學超 Chan Hok Chio	19
N/172550	2021/01/13	2021/01/13	EMPRESA ELÉCTRICA, LIMITADA	35
N/172551	2021/01/13	2021/01/13	EMPRESA ELÉCTRICA, LIMITADA	37
N/172554	2021/01/13	2021/01/13	ECOSA GROUP PTY LTD	04
N/172555	2021/01/13	2021/01/13	ECOSA GROUP PTY LTD	09
N/172556	2021/01/13	2021/01/13	ECOSA GROUP PTY LTD	11
N/172557	2021/01/13	2021/01/13	陳震睿 Chen Zhen Rui	03
N/172558	2021/01/13	2021/01/13	陳震睿 Chen Zhen Rui	03
N/172561	2021/01/13	2021/01/13	莎尤美股份有限公司 SHAURMI CORPORATION LIMITED	35
N/172562	2021/01/13	2021/01/13	萊翊國際企業有限公司 LAYII INTERNATIONAL CO.	03
N/172563	2021/01/13	2021/01/13	林青曉 LAM CHENG HIO	41
N/172565	2021/01/13	2021/01/13	葉雯菁 IP MAN CHENG	30
N/172567	2021/01/13	2021/01/13	廣州超威生物科技有限公司	05
N/172568	2021/01/13	2021/01/13	廣州超威生物科技有限公司	14
N/172570	2021/01/13	2021/01/13	廣州超威生物科技有限公司	28
N/172571	2021/01/13	2021/01/13	廣州超威生物科技有限公司	35
N/172572	2021/01/13	2021/01/13	廣州超威生物科技有限公司	44
N/172573	2021/01/13	2021/01/13	鄭州兩岸企業管理有限公司	29
N/172574	2021/01/13	2021/01/13	鄭州兩岸企業管理有限公司	30
N/172575	2021/01/13	2021/01/13	鄭州兩岸企業管理有限公司	32
N/172576	2021/01/13	2021/01/13	廈門泡游網絡科技有限公司	09
N/172577	2021/01/13	2021/01/13	廈門泡游網絡科技有限公司	41
N/172578	2021/01/13	2021/01/13	廈門泡游網絡科技有限公司	42
N/172586	2021/01/13	2021/01/13	財金資訊股份有限公司	09
N/172588	2021/01/13	2021/01/13	財金資訊股份有限公司	35
N/172589	2021/01/13	2021/01/13	財金資訊股份有限公司	36
N/172590	2021/01/13	2021/01/13	財金資訊股份有限公司	38
N/172592	2021/01/13	2021/01/13	財金資訊股份有限公司	09
N/172594	2021/01/13	2021/01/13	財金資訊股份有限公司	35
N/172595	2021/01/13	2021/01/13	財金資訊股份有限公司	36
N/172596	2021/01/13	2021/01/13	財金資訊股份有限公司	38
N/172598	2021/01/13	2021/01/13	財金資訊股份有限公司	09
N/172600	2021/01/13	2021/01/13	財金資訊股份有限公司	35
N/172601	2021/01/13	2021/01/13	財金資訊股份有限公司	36

編號 N.º	註冊日期 Data de registo	批示日期 Data de despacho	權利人 Titular	類別 Classe
N/172602	2021/01/13	2021/01/13	財金資訊股份有限公司	38
N/172609	2021/01/13	2021/01/13	富穎 Fu Ying	35
N/172610	2021/01/13	2021/01/13	富穎 Fu Ying	43
N/172613	2021/01/13	2021/01/13	LICENSE INTERNATIONAL, INC.	01
N/172614	2021/01/13	2021/01/13	LICENSE INTERNATIONAL, INC.	03
N/172617	2021/01/13	2021/01/13	LICENSE INTERNATIONAL, INC.	01
N/172618	2021/01/13	2021/01/13	LICENSE INTERNATIONAL, INC.	03
N/172621	2021/01/13	2021/01/13	LICENSE INTERNATIONAL, INC.	01
N/172622	2021/01/13	2021/01/13	LICENSE INTERNATIONAL, INC.	03
N/172625	2021/01/13	2021/01/13	泰安商業顧問有限公司	35
N/172626	2021/01/13	2021/01/13	泰安商業顧問有限公司	35
N/172627	2021/01/13	2021/01/13	泰安商業顧問有限公司	05
N/172628	2021/01/13	2021/01/13	泰安商業顧問有限公司	30
N/172629	2021/01/13	2021/01/13	泰安商業顧問有限公司	05
N/172630	2021/01/13	2021/01/13	泰安商業顧問有限公司	30
N/172631	2021/01/13	2021/01/13	泰安商業顧問有限公司	35
N/172634	2021/01/13	2021/01/13	李志權 黃少鳳	29
N/172635	2021/01/13	2021/01/13	李志權 黃少鳳	35
N/172636	2021/01/13	2021/01/13	李志權 黃少鳳	43
N/172637	2021/01/13	2021/01/13	月中桂生物科技有限公司	03
N/172638	2021/01/13	2021/01/13	粉派生物科技有限公司	03
N/172639	2021/01/13	2021/01/13	開心果網絡科技有限公司	09
N/172640	2021/01/13	2021/01/13	開闊文娛有限公司 Broaden Leisure Outlets Company Limited	30
N/172647	2021/01/13	2021/01/13	Jeunesse Global Holdings, LLC	05
N/172648	2021/01/13	2021/01/13	徐京諾 XU JINGNUO	25
N/172649	2021/01/13	2021/01/13	徐京諾 XU JINGNUO	25
N/172650	2021/01/13	2021/01/13	MICROS Systems, Inc.	42
N/172651	2021/01/13	2021/01/13	De Beers UK Limited	14
N/172652	2021/01/13	2021/01/13	De Beers UK Limited	35
N/172653	2021/01/13	2021/01/13	The Ddrops Company Inc.	05
N/172657	2021/01/13	2021/01/13	黃嘉琪 HUANG JIA QI	25
N/172658	2021/01/13	2021/01/13	MAY CHEONG TOY PRODUCTS FACTORY LIMITED	28

編號 N.º	註冊日期 Data de registo	批示日期 Data de despacho	權利人 Titular	類別 Classe
N/172660	2021/01/13	2021/01/13	騰訊控股有限公司 TENCENT HOLDINGS LIMITED	09
N/172661	2021/01/13	2021/01/13	騰訊控股有限公司 TENCENT HOLDINGS LIMITED	28
N/172662	2021/01/13	2021/01/13	騰訊控股有限公司 TENCENT HOLDINGS LIMITED	41
N/172663	2021/01/13	2021/01/13	BEVTECH LIMITED	09
N/172664	2021/01/13	2021/01/13	BEVTECH LIMITED	36
N/172665	2021/01/13	2021/01/13	BEVTECH LIMITED	43
N/172666	2021/01/13	2021/01/13	BEVTECH LIMITED	09
N/172667	2021/01/13	2021/01/13	BEVTECH LIMITED	36
N/172668	2021/01/13	2021/01/13	BEVTECH LIMITED	43
N/172669	2021/01/13	2021/01/13	BEVTECH LIMITED	09
N/172670	2021/01/13	2021/01/13	BEVTECH LIMITED	36
N/172671	2021/01/13	2021/01/13	BEVTECH LIMITED	43
N/172672	2021/01/13	2021/01/13	EXXON MOBIL CORPORATION	04
N/172673	2021/01/13	2021/01/13	KABUSHIKI KAISHA OOSHAN (Ocean inc.)	05
N/172674	2021/01/13	2021/01/13	KABUSHIKI KAISHA OOSHAN (Ocean inc.)	11
N/172675	2021/01/13	2021/01/13	KABUSHIKI KAISHA OOSHAN (Ocean inc.)	21
N/172677	2021/01/13	2021/01/13	黃君武 HUANG JUNWU	39
N/172678	2021/01/13	2021/01/13	黃君武 HUANG JUNWU	39
N/172690	2021/01/13	2021/01/13	灃薈有限公司 R View Company Limited em Português R View Limitada	35
N/172691	2021/01/13	2021/01/13	灃薈有限公司 R View Company Limited em Português R View Limitada	35
N/172692	2021/01/13	2021/01/13	灃薈有限公司 R View Company Limited em Português R View Limitada	35
N/172693	2021/01/13	2021/01/13	MONTE DO PASTO, LDA	29
N/172694	2021/01/13	2021/01/13	MONTE DO PASTO, LDA	31
N/172695	2021/01/13	2021/01/13	MONTE DO PASTO, LDA	29
N/172696	2021/01/13	2021/01/13	MONTE DO PASTO, LDA	31
N/172701	2021/01/13	2021/01/13	Sociedade De Jogos De Macau, S.A.	03
N/172702	2021/01/13	2021/01/13	Sociedade De Jogos De Macau, S.A.	08
N/172703	2021/01/13	2021/01/13	Sociedade De Jogos De Macau, S.A.	16
N/172704	2021/01/13	2021/01/13	Sociedade De Jogos De Macau, S.A.	21
N/172705	2021/01/13	2021/01/13	Sociedade De Jogos De Macau, S.A.	28
N/172706	2021/01/13	2021/01/13	Sociedade De Jogos De Macau, S.A.	32
N/172707	2021/01/13	2021/01/13	Sociedade De Jogos De Macau, S.A.	35
N/172708	2021/01/13	2021/01/13	Sociedade De Jogos De Macau, S.A.	43
N/172709	2021/01/13	2021/01/13	Sociedade De Jogos De Macau, S.A.	03

編號 N.º	註冊日期 Data de registo	批示日期 Data de despacho	權利人 Titular	類別 Classe
N/172710	2021/01/13	2021/01/13	Sociedade De Jogos De Macau, S.A.	08
N/172711	2021/01/13	2021/01/13	Sociedade De Jogos De Macau, S.A.	16
N/172712	2021/01/13	2021/01/13	Sociedade De Jogos De Macau, S.A.	21
N/172713	2021/01/13	2021/01/13	Sociedade De Jogos De Macau, S.A.	28
N/172714	2021/01/13	2021/01/13	Sociedade De Jogos De Macau, S.A.	32
N/172715	2021/01/13	2021/01/13	Sociedade De Jogos De Macau, S.A.	35
N/172716	2021/01/13	2021/01/13	Sociedade De Jogos De Macau, S.A.	43
N/172717	2021/01/13	2021/01/13	Sociedade De Jogos De Macau, S.A.	03
N/172718	2021/01/13	2021/01/13	Sociedade De Jogos De Macau, S.A.	08
N/172719	2021/01/13	2021/01/13	Sociedade De Jogos De Macau, S.A.	16
N/172720	2021/01/13	2021/01/13	Sociedade De Jogos De Macau, S.A.	21
N/172721	2021/01/13	2021/01/13	Sociedade De Jogos De Macau, S.A.	28
N/172722	2021/01/13	2021/01/13	Sociedade De Jogos De Macau, S.A.	32
N/172723	2021/01/13	2021/01/13	Sociedade De Jogos De Macau, S.A.	35
N/172724	2021/01/13	2021/01/13	Sociedade De Jogos De Macau, S.A.	43
N/172726	2021/01/13	2021/01/13	TAOKAENOI FOOD & MARKETING PUBLIC COMPANY LIMITED	30
N/172727	2021/01/13	2021/01/13	深圳市康尼塑膠有限公司	04
N/172736	2021/01/13	2021/01/13	澳門網絡傳媒發展有限公司	03
N/172737	2021/01/13	2021/01/13	澳門網絡傳媒發展有限公司	08
N/172738	2021/01/13	2021/01/13	澳門網絡傳媒發展有限公司	16
N/172739	2021/01/13	2021/01/13	澳門網絡傳媒發展有限公司	18
N/172741	2021/01/13	2021/01/13	澳門網絡傳媒發展有限公司	25
N/172742	2021/01/13	2021/01/13	澳門網絡傳媒發展有限公司	28
N/172743	2021/01/13	2021/01/13	澳門網絡傳媒發展有限公司	29
N/172744	2021/01/13	2021/01/13	澳門網絡傳媒發展有限公司	30
N/172745	2021/01/13	2021/01/13	澳門網絡傳媒發展有限公司	31
N/172746	2021/01/13	2021/01/13	澳門網絡傳媒發展有限公司	32
N/172747	2021/01/13	2021/01/13	澳門網絡傳媒發展有限公司	33
N/172748	2021/01/13	2021/01/13	澳門網絡傳媒發展有限公司	35
N/172749	2021/01/13	2021/01/13	澳門網絡傳媒發展有限公司	43
N/172750	2021/01/13	2021/01/13	澳門網絡傳媒發展有限公司	09
N/172751	2021/01/13	2021/01/13	澳門網絡傳媒發展有限公司	35
N/172752	2021/01/13	2021/01/13	澳門網絡傳媒發展有限公司	36
N/172753	2021/01/13	2021/01/13	澳門網絡傳媒發展有限公司	39
N/172754	2021/01/13	2021/01/13	澳門網絡傳媒發展有限公司	42
N/172755	2021/01/13	2021/01/13	澳門網絡傳媒發展有限公司	03
N/172756	2021/01/13	2021/01/13	甜蜜時尚屋有限公司 SWEET FASHION HOUSE COMPANY LIMITED	30
N/172757	2021/01/13	2021/01/13	甜蜜時尚屋有限公司 SWEET FASHION HOUSE COMPANY LIMITED	35

編號 N.º	註冊日期 Data de registo	批示日期 Data de despacho	權利人 Titular	類別 Classe
N/172758	2021/01/13	2021/01/13	甜蜜時尚屋有限公司 SWEET FASHION HOUSE COMPANY LIMITED	30
N/172759	2021/01/13	2021/01/13	甜蜜時尚屋有限公司 SWEET FASHION HOUSE COMPANY LIMITED	35
N/172769	2021/01/13	2021/01/13	澳門電影電視傳媒協會	41
N/172770	2021/01/13	2021/01/13	澳門電影電視傳媒協會	41
N/172771	2021/01/13	2021/01/13	Alpro	29
N/172773	2021/01/13	2021/01/13	Alpro	32
N/172774	2021/01/13	2021/01/13	Alpro	29
N/172776	2021/01/13	2021/01/13	Alpro	32
N/172778	2021/01/13	2021/01/13	Cole Haan LLC	25
N/172779	2021/01/13	2021/01/13	Semper AB	05
N/172781	2021/01/13	2021/01/13	Semper AB	30
N/172782	2021/01/13	2021/01/13	Semper AB	32
N/172784	2021/01/13	2021/01/13	Semper AB	30
N/172785	2021/01/13	2021/01/13	Semper AB	32
N/172787	2021/01/13	2021/01/13	全球居集團有限公司	30
N/172795	2021/01/13	2021/01/13	小佩網絡科技（上海）有限公司	41
N/172796	2021/01/13	2021/01/13	小佩網絡科技（上海）有限公司	43
N/172797	2021/01/13	2021/01/13	小佩網絡科技（上海）有限公司	44
N/172808	2021/01/13	2021/01/13	KABUSHIKI KAISHA KOSÉ (KOSÉ Corporation)	03
N/172809	2021/01/13	2021/01/13	NIWAKA Corporation	14
N/172811	2021/01/13	2021/01/13	丁維中	20
N/172812	2021/01/13	2021/01/13	中國市政工程華北設計研究總院有限公司	11
N/172813	2021/01/13	2021/01/13	中國市政工程華北設計研究總院有限公司	42
N/172814	2021/01/13	2021/01/13	深圳熙睿投資發展有限公司 Shenzhen Peteisland Limited	35
N/172815	2021/01/13	2021/01/13	Vico Foundation Limited	09
N/172819	2021/01/13	2021/01/13	Vico Foundation Limited	38
N/172821	2021/01/13	2021/01/13	Vico Foundation Limited	42
N/172829	2021/01/13	2021/01/13	Neutron Therapeutics Inc.	10

部分批給及部分拒絕

Concessão parcial e recusa parcial

根據12月13日第97/99/M號法令

Nos termos do D.L. n.º 97/99/M, de 13 de Dezembro

編號 N.º	N/161741
註冊日期 Data de registo	2021/01/13
批示日期 Data de despacho	2021/01/13

權利人 Titular	泰安商業顧問有限公司
分類 Classe	5
根據第216條，結合第214條第2款a）項的規定，拒絕“醫用衛生製劑，嬰兒食品，膏藥，繃敷材料，填塞牙孔和牙模用料，消毒劑，消滅有害動物製劑，殺真菌劑，除莠劑”產品的註冊，只批給“醫用和獸醫用製劑，醫用營養品”產品的商標註冊申請。	
編號 N.º	N/161742
註冊日期 Data de registo	2021/01/13
批示日期 Data de despacho	2021/01/13
權利人 Titular	泰安商業顧問有限公司
分類 Classe	30
根據第216條，結合第214條第2款a）項的規定，拒絕“咖啡，茶，可可，糖，米，食用澱粉，西米，咖啡代用品，麵粉及穀類製品，麵包，糕點及糖果，冰製食品，蜂蜜，糖漿，鮮酵母，發酵粉，食鹽，芥末，醋，沙司（調味品），調味用香料，飲用冰”產品的註冊，但批給“非醫用保健品（營養食品）”產品的商標註冊申請。	
編號 N.º	N/163321及N/163322
註冊日期 Data de registo	2021/01/13
批示日期 Data de despacho	2021/01/13
權利人 Titular	元歲控股有限公司
分類 Classe	30
根據第216條，結合第214條第2款a）項的規定，拒絕“咖啡，茶，可可，糖，米，食用澱粉，西米，咖啡代用品，麵粉及穀類製品，麵包，糕點及糖果，冰製食品，蜂蜜，糖漿，鮮酵母，發酵粉，食鹽，芥末，醋，沙司（調味品），調味用香料，飲用冰”產品的註冊，但批給“非醫用保健品（營養食品）”產品的商標註冊申請。	
編號 N.º	N/163319及N/163320
註冊日期 Data de registo	2021/01/13
批示日期 Data de despacho	2021/01/13
權利人 Titular	元歲控股有限公司
分類 Classe	5
根據第216條，結合第214條第2款a）項的規定，拒絕“醫用衛生製劑，嬰兒食品，膏藥，繃敷材料，填塞牙孔和牙模用料，消毒劑，消滅有害動物製劑，殺真菌劑，除莠劑”產品的註冊，但批給“醫用和獸醫用製劑，醫用營養品”產品的商標註冊申請。	
編號 N.º	N/166938
註冊日期 Data de registo	2021/01/13
批示日期 Data de despacho	2021/01/13
權利人 Titular	泰安商業顧問有限公司
分類 Classe	5
根據第216條，結合第214條第2款a）項的規定，拒絕“醫用衛生製劑，嬰兒食品，膏藥，繃敷材料，填塞牙孔和牙模用料，消毒劑，消滅有害動物製劑，殺真菌劑，除莠劑”產品的註冊，只批給“醫用和獸醫用製劑，醫用營養品”產品的商標註冊申請。	
編號 N.º	N/166939
註冊日期 Data de registo	2021/01/13
批示日期 Data de despacho	2021/01/13
權利人 Titular	泰安商業顧問有限公司
分類 Classe	30
根據第216條，結合第214條第2款a）項的規定，拒絕“咖啡，茶，可可，糖，米，食用澱粉，西米，咖啡代用品，麵粉及穀類製品，麵包，糕點及糖果，冰製食品，蜂蜜，糖漿，鮮酵母，發酵粉，食鹽，芥末，醋，沙司（調味品），調味用香料，飲用冰”產品的註冊，但批給“非醫用保健品（營養食品）”產品的商標註冊申請。	

編號 N.º	N/168203
註冊日期 Data de registo	2021/01/13
批示日期 Data de despacho	2021/01/13
權利人 Titular	株式會社大國 Daikoku Co., Ltd.
分類 Classe	5
根據第216條，結合第214條第2款a）項的規定，拒絕“消毒劑；消滅有害動物製劑；殺菌劑”產品的註冊，但批給“醫藥製劑；醫用藥物；醫用營養食物；維生素製劑；嬰兒食品；營養補充劑；醫用膏藥”產品的商標註冊申請。	

拒絕

Recusa

編號 N.º	批示日期 Data de despacho	申請人 Requerente	類別 Classe	備註 Observações 根據12月13日第97/99/M號法令 Nos termos do D.L. n.º 97/99/M, de 13 de Dezembro
N/142696	2021/01/12	BACARDI & COMPANY LIMITED	41	第214條第2款b）項，結合第215條及第9條第1款c）項，適用於第214條第1款a）項。 Alínea *b)* do n.º 2 do art.º 214.º, conjugado com o art.º 215.º e a alínea *c)* do n.º 1 do art.º 9.º, aplicável ex vi a alínea *a)* do n.º 1 do art.º 214.º
N/149550	2021/01/12	上海嬌娜實業有限公司	03	第214條第1款a）項，結合第9條第1款c）項。 Alínea *a)* do n.º 1 do art.º 214.º, conjugado com a alínea *c)* do n.º 1 do art.º 9.º
N/149593	2021/01/04	國城醫藥有限公司	05	第214條第1款a）項，結合第9條第1款c）項。 Alínea *a)* do n.º 1 do art.º 214.º, conjugado com a alínea *c)* do n.º 1 do art.º 9.º
N/150657	2021/01/12	義烏市優纜貿易有限公司	09	第214條第2款e）項和第1款a）項，結合第9條第1款c）項。 Alínea *e)* do n.º 2 e a alínea *a)* do n.º 1 do art.º 214.º, conjugado com a alínea *c)* do n.º 1 do art.º 9.º
N/151669	2021/01/06	泰安商業顧問有限公司	05	第214條第2款b）項，結合第215條第1款。 Alínea *b)* do n.º 2 do art.º 214.º, conjugado com o n.º 1 do art.º 215.º
N/151670	2021/01/06	泰安商業顧問有限公司	30	第214條第2款b）項，結合第215條第1款。 Alínea *b)* do n.º 2 do art.º 214.º, conjugado com o n.º 1 do art.º 215.º
N/152735	2021/01/04	Fenty Beauty LLC	03	第214條第2款b）項，結合第215條第1款。 Alínea *b)* do n.º 2 do art.º 214.º, conjugado com o n.º 1 do art.º 215.º
N/152954	2021/01/14	Japan Pharmaceutical Trading Limited	05	第214條第2款b）項，結合第215條第1款，以及第214條第1款a）項，結合第9條第1款c）項。 Alínea *b)* do n.º 2 do art.º 214.º, conjugado com o n.º 1 do art.º 215.º e a alínea *a)* do n.º 1 do art.º 214.º, conjugado com a alínea *c)* do n.º 1 do art.º 9.º

編號 N.º	批示日期 Data de despacho	申請人 Requerente	類別 Classe	備註 Observações 根據12月13日第97/99/M號法令 Nos termos do D.L. n.º 97/99/M, de 13 de Dezembro
N/152955	2021/01/14	Japan Pharmaceutical Trading Limited	05	第214條第2款b）項，結合第215條第1款，以及第214條第1款a）項，結合第9條第1款c）項，及第214條第2款a）項。 Alínea *b)* do n.º 2 do art.º 214.º, conjugado com o n.º 1 do art.º 215.º e a alínea *a)* do n.º 1 do art.º 214.º, conjugado com a alínea *c)* do n.º 1 do art.º 9.º e a alínea *a)* do n.º 2 do art.º 214.º
N/159655	2021/01/13	尊博科技股份有限公司	09	第214條第1款a）項及第9條第1款a）項，結合第199條第1款c）項。 Alínea *a)* do n.º 1 do art.º 214.º e a alínea *a)* do n.º 1 do art.º 9.º, conjugado com a alínea *c)* do n.º 1 do art.º 199.º
N/161743	2021/01/05	泰安商業顧問有限公司	05	第214條第1款a）項，結合第9條第1款a）項和第199條第1款b）項及*c)*項。 Alínea *a)* do n.º 1 do art.º 214.º, conjugado com a alínea *a)* do n.º 1 do art.º 9.º e a alínea *b)* e *c)* do n.º 1 do art.º 199.º
N/161744	2021/01/05	泰安商業顧問有限公司	30	第214條第1款a）項，結合第9條第1款a）項和第199條第1款b）項及*c)*項。 Alínea *a)* do n.º 1 do art.º 214.º, conjugado com a alínea *a)* do n.º 1 do art.º 9.º e a alínea *b)* e *c)* do n.º 1 do art.º 199.º
N/161805	2021/01/12	Rare Beauty, LLC	03	第214條第1款a）項及第9條第1款a）項，結合第199條第1款c）項。 Alínea *a)* do n.º 1 do art.º 214.º e a alínea *a)* do n.º 1 do art.º 9.º, conjugado com a alínea *c)* do n.º 1 do art.º 199.º
N/161806	2021/01/12	Rare Beauty, LLC	18	第214條第1款a）項及第9條第1款a）項，結合第199條第1款c）項。 Alínea *a)* do n.º 1 do art.º 214.º e a alínea *a)* do n.º 1 do art.º 9.º, conjugado com a alínea *c)* do n.º 1 do art.º 199.º
N/161807	2021/01/12	Rare Beauty, LLC	21	第214條第1款a）項及第9條第1款a）項，結合第199條第1款c）項。 Alínea *a)* do n.º 1 do art.º 214.º e a alínea *a)* do n.º 1 do art.º 9.º, conjugado com a alínea *c)* do n.º 1 do art.º 199.º
N/161808	2021/01/12	Rare Beauty, LLC	26	第214條第1款a）項及第9條第1款a）項，結合第199條第1款c）項。 Alínea *a)* do n.º 1 do art.º 214.º e a alínea *a)* do n.º 1 do art.º 9.º, conjugado com a alínea *c)* do n.º 1 do art.º 199.º
N/161809	2021/01/12	Rare Beauty, LLC	35	第214條第1款a）項及第9條第1款a）項，結合第199條第1款c）項。 Alínea *a)* do n.º 1 do art.º 214.º e a alínea *a)* do n.º 1 do art.º 9.º, conjugado com a alínea *c)* do n.º 1 do art.º 199.º
N/161868	2021/01/12	Discovery Communications, LLC	16	第214條第1款a）項和第2款b）項，結合第9條第1款e）項和第215條第1款。 Alínea *a)* do n.º 1 do art.º 214.º e a alínea *b)* do n.º 2, conjugado com a alínea *e)* do n.º 1 do art.º 9.º e do n.º 1 do art.º 215.º

編號 N.º	批示日期 Data de despacho	申請人 Requerente	類別 Classe	備註 Observações 根據12月13日第97/99/M號法令 Nos termos do D.L. n.º 97/99/M, de 13 de Dezembro
N/162884	2021/01/12	Instituto de Formação Financeira de Macau (IFF) 香港銀行學會 The Hong Kong Institute of Bankers	36	第214條第1款a）項及第9條第1款a）項，結合第199條第1款b）和c）項。 Alínea *a)* do n.º 1 do art.º 214.º e a alínea *a)* do n.º 1 do art.º 9.º, conjugado com a alínea *b)* e *c)* do n.º 1 do art.º 199.º
N/162885	2021/01/12	Instituto de Formação Financeira de Macau (IFF) 香港銀行學會 The Hong Kong Institute of Bankers	41	第214條第1款a）項及第9條第1款a）項，結合第199條第1款b）和c）項。 Alínea *a)* do n.º 1 do art.º 214.º e a alínea *a)* do n.º 1 do art.º 9.º, conjugado com a alínea *b)* e *c)* do n.º 1 do art.º 199.º
N/163298	2021/01/07	PHILIP MORRIS PRODUCTS S.A.	34	第214條第2款a）項。 Alínea *a)* do n.º 2 do art.º 214.º
N/165066	2021/01/07	Apple Inc.	09	第214條第1款a）項及第9條第1款a）項，結合第199條第1款c）項。 Alínea *a)* do n.º 1 do art.º 214.º e a alínea *a)* do n.º 1 do art.º 9.º, conjugado com a alínea *c)* do n.º 1 do art.º 199.º
N/168240	2021/01/12	洪維欽 Hong Wai Iam 周建興 Chao Kin Heng	05	第214條第2款a）項。 Alínea *a)* do n.º 2 do art.º 214.º
N/168256	2021/01/12	潤之（深圳）投資有限公司	32	第214條第1款a）項及第9條第1款a）項，結合第199條第1款c）項。 Alínea *a)* do n.º 1 do art.º 214.º e a alínea *a)* do n.º 1 do art.º 9.º, conjugado com a alínea *c)* do n.º 1 do art.º 199.º
N/168257	2021/01/12	潤之（深圳）投資有限公司	33	第214條第1款a）項及第9條第1款a）項，結合第199條第1款c）項。 Alínea *a)* do n.º 1 do art.º 214.º e a alínea *a)* do n.º 1 do art.º 9.º, conjugado com a alínea *c)* do n.º 1 do art.º 199.º
N/168258	2021/01/12	潤之（深圳）投資有限公司	35	第214條第1款a）項及第9條第1款a）項，結合第199條第1款c）項。 Alínea *a)* do n.º 1 do art.º 214.º e a alínea *a)* do n.º 1 do art.º 9.º, conjugado com a alínea *c)* do n.º 1 do art.º 199.º
N/168259	2021/01/12	茵豪集團有限公司 SOCIEDADE YOHO GRUPO, LIMITADA, em inglês YOHO GROUP LIMITED	07	第214條第2款a）項。 Alínea *a)* do n.º 2 do art.º 214.º
N/168335	2021/01/12	澳門必勝煙草有限公司	34	第214條第1款a）項及第9條第1款a）項，結合第199條第1款c）項。 Alínea *a)* do n.º 1 do art.º 214.º e a alínea *a)* do n.º 1 do art.º 9.º, conjugado com a alínea *c)* do n.º 1 do art.º 199.º
N/168336	2021/01/12	澳門必勝煙草有限公司	34	第214條第1款a）項及第9條第1款a）項，結合第199條第1款c）項。 Alínea *a)* do n.º 1 do art.º 214.º e a alínea *a)* do n.º 1 do art.º 9.º, conjugado com a alínea *c)* do n.º 1 do art.º 199.º

編號 N.º	批示日期 Data de despacho	申請人 Requerente	類別 Classe	備註 Observações 根據12月13日第97/99/M號法令 Nos termos do D.L. n.º 97/99/M, de 13 de Dezembro
N/170186	2021/01/14	舒昉國際貿易有限公司	03	第214條第3款的相反，結合第199條第1款b）項。 N.º 3 do art.º 214.º, a contrário, conjugado com a alínea *b)* do n.º 1 do art.º 199.º
N/170187	2021/01/14	舒昉國際貿易有限公司	04	第214條第3款的相反，結合第199條第1款b）項。 N.º 3 do art.º 214.º, a contrário, conjugado com a alínea *b)* do n.º 1 do art.º 199.º
N/170188	2021/01/14	舒昉國際貿易有限公司	05	第214條第3款的相反，結合第199條第1款b）項。 N.º 3 do art.º 214.º, a contrário, conjugado com a alínea *b)* do n.º 1 do art.º 199.º
N/171350	2021/01/07	Marco Mantuano	35	第214條第1款a）項及第9條第1款a）項，結合第199條第1款c）項。 Alínea *a)* do n.º 1 do art.º 214.º e a alínea *a)* do n.º 1 do art.º 9.º, conjugado com a alínea *c)* do n.º 1 do art.º 199.º
N/171369	2021/01/12	中國太平保險集團有限責任公司	36	第214條第1款a）項及第9條第1款a）項，結合第199條第1款c）項。 Alínea *a)* do n.º 1 do art.º 214.º e a alínea *a)* do n.º 1 do art.º 9.º, conjugado com a alínea *c)* do n.º 1 do art.º 199.º

申請之拒絕
Recusa de Pedidos

編號 N.º	遞交日期 Data de apresentação	批示日期 Data de despacho	其他行為之性質 Natureza de outros actos	權利人/申請人 Titular/ /Requerente	備註 Observações 根據12月13日第97/99/M號法令 Nos termos do D.L. n.º 97/99/M, de 13 de Dezembro
N/083955	2020/09/22	2021/01/13	轉讓 Transmissão	Société des Produits Nestlé S.A.	第9條第1款e）項，結合第25條及第58條第1款。 Alínea *e)* do n.º 1 do art.º 9.º, conjugado com o art.º 25.º e do n.º 1 do art.º 58.º
N/083956	2020/09/22	2021/01/13	轉讓 Transmissão	Société des Produits Nestlé S.A.	第9條第1款e）項，結合第25條及第58條第1款。 Alínea *e)* do n.º 1 do art.º 9.º, conjugado com o art.º 25.º e do n.º 1 do art.º 58.º

續期
Renovação

編號 N.º						
P/000369 (315-M)	P/000372 (318-M)	P/000373 (319-M)	P/002328 (2224-M)	P/002329 (2225-M)	P/002332 (2228-M)	P/002333 (2229-M)
P/003977 (3848-M)	P/003983 (3854-M)	P/003995 (3866-M)	P/004307 (4176-M)	P/009911 (9739-M)	P/009912 (9740-M)	P/009913 (9741-M)

編號 N.º						
P/010536 (10440-M)	P/010707 (10838-M)	P/010708 (10839-M)	P/010709 (10840-M)	P/010710 (10841-M)	P/010712 (10843-M)	P/010717 (10848-M)
P/010718 (10849-M)	P/010719 (10850-M)	P/010720 (10851-M)	P/010721 (10852-M)	P/010722 (10853-M)	P/010723 (10854-M)	P/010725 (10856-M)
P/010727 (10858-M)	P/010731 (10862-M)	P/010734 (10865-M)	P/011064 (10825-M)	P/011065 (10826-M)	P/011066 (10827-M)	P/011067 (10828-M)
P/015231 (15172-M)	N/015978	N/023091	N/023144	N/023231	N/023332	N/023528
N/023529	N/023530	N/023531	N/023532	N/023533	N/023546	N/023547
N/023548	N/023901	N/023902	N/023903	N/023904	N/023905	N/023985
N/024074	N/024075	N/024076	N/024077	N/024078	N/024079	N/024080
N/024081	N/024082	N/024083	N/024084	N/024085	N/024086	N/024087
N/024149	N/024150	N/024153	N/024216	N/024217	N/024220	N/024221
N/024244	N/024248	N/024250	N/024257	N/024259	N/024260	N/024261
N/024262	N/024268	N/024269	N/024270	N/024341	N/024342	N/024343
N/024344	N/024355	N/024356	N/024372	N/024417	N/024472	N/024538
N/024539	N/024540	N/024674	N/024675	N/024676	N/024678	N/024679
N/024680	N/024699	N/024816	N/024817	N/024818	N/024819	N/024820
N/024821	N/024822	N/024823	N/024824	N/024825	N/024826	N/024827
N/024828	N/024829	N/024830	N/024831	N/025163	N/025165	N/025166
N/025179	N/025320	N/025796	N/025797	N/025798	N/025799	N/025800
N/025801	N/025802	N/025878	N/025925	N/025926	N/025927	N/025928
N/025929	N/026274	N/026307	N/026308	N/026309	N/026310	N/026311
N/026383	N/026384	N/026385	N/026414	N/026415	N/026428	N/026429
N/026430	N/026431	N/026432	N/026433	N/026434	N/026435	N/026436
N/026487	N/026488	N/026602	N/026603	N/026604	N/026605	N/026805
N/026806	N/065196	N/068262	N/068263	N/069285	N/070125	N/070126
N/070127	N/070128	N/070129	N/070130	N/070998	N/070999	N/071000
N/071056	N/071249	N/071250	N/071251	N/071252	N/071253	N/071254
N/071368	N/072161	N/072162	N/072163	N/072214	N/072690	N/072691
N/072735	N/072736	N/072737	N/072903	N/072946	N/073034	N/073134
N/073233	N/073234	N/073235	N/073236	N/073237	N/073238	N/073637
N/073899	N/073921	N/074272	N/074273	N/074274	N/074275	N/074278
N/074279	N/074296	N/074297	N/074298	N/074437	N/074438	N/074439
N/074440	N/074441	N/074442	N/074471	N/074472	N/074473	N/074474
N/074771	N/074780	N/074781	N/074782	N/074783	N/074839	N/074840
N/074856	N/074857	N/074858	N/074859	N/074860	N/074924	N/074925
N/074926	N/074927	N/074928	N/074930	N/074931	N/074932	N/074933
N/074934	N/074935	N/074936	N/074974	N/074975	N/074976	N/074981
N/075050	N/075051	N/075052	N/075053	N/075054	N/075055	N/075056
N/075057	N/075058	N/075059	N/075060	N/075061	N/075062	N/075063
N/075064	N/075065	N/075066	N/075067	N/075071	N/075077	N/075078

編號 N.º						
N/075084	N/075085	N/075086	N/075087	N/075090	N/075091	N/075095
N/075097	N/075098	N/075099	N/075100	N/075126	N/075128	N/075130
N/075131	N/075132	N/075197	N/075230	N/075234	N/075239	N/075252
N/075257	N/075263	N/075319	N/075322	N/075323	N/075324	N/075325
N/075349	N/075374	N/075402	N/075403	N/075458	N/075504	N/075505
N/075506	N/075507	N/075512	N/075513	N/075514	N/075515	N/075516
N/075533	N/075546	N/075547	N/075548	N/075549	N/075555	N/075559
N/075562	N/075563	N/075564	N/075565	N/075567	N/075568	N/075570
N/075576	N/075577	N/075578	N/075593	N/075650	N/075706	N/075736
N/075737	N/075738	N/075739	N/075781	N/075782	N/075794	N/075914
N/075920	N/075921	N/075946	N/075947	N/075949	N/075950	N/075951
N/075952	N/075953	N/075954	N/075955	N/075960	N/075961	N/075965
N/075982	N/075983	N/075985	N/075986	N/075993	N/075994	N/075995
N/075996	N/075997	N/075998	N/075999	N/076000	N/076001	N/076010
N/076172	N/076173	N/076174	N/076202	N/076289	N/076290	N/076291
N/076292	N/076397	N/076402	N/076463	N/076628	N/076656	N/076673
N/076674	N/076783	N/076790	N/076791	N/076792	N/076805	N/076806
N/076807	N/076808	N/076809	N/076810	N/076811	N/076812	N/076813
N/076814	N/076815	N/076819	N/076820	N/076823	N/076824	N/076825
N/076826	N/076854	N/076953	N/077088	N/077089	N/077104	N/077151
N/077181	N/077309	N/077525	N/077561	N/077734	N/077926	N/077937
N/077938	N/077943	N/077945	N/077981	N/078004	N/078030	N/078031
N/078032	N/078033	N/078056	N/078182	N/078183	N/078234	N/078235
N/078236	N/078237	N/078240	N/078241	N/078242	N/078279	N/078280
N/078323	N/078373	N/078374	N/078393	N/078394	N/078454	N/078546
N/078553	N/078554	N/078568	N/078570	N/078579	N/078651	N/078652
N/078653	N/078735	N/078736	N/078737	N/078738	N/078739	N/078740
N/078741	N/078906	N/078907	N/078908	N/078909	N/079056	N/079057
N/079058	N/079059	N/079252	N/079253	N/079254	N/079255	N/079358
N/079359	N/079426	N/079449	N/079450	N/079451	N/079452	N/079453
N/079454	N/079455	N/079456	N/079457	N/079458	N/079459	N/079460
N/079461	N/079462	N/079463	N/079464	N/079465	N/079466	N/079467
N/079468	N/079469	N/079470	N/079471	N/079472	N/079473	N/079474
N/079475	N/079476	N/079477	N/079478	N/079479	N/079480	N/079481
N/079482	N/079483	N/079484	N/079485	N/079486	N/079487	N/079488
N/079489	N/079490	N/079491	N/079492	N/079493	N/079522	N/079523
N/079530	N/079531	N/079668	N/079782	N/079783	N/079808	N/079809
N/079988	N/079989	N/080001	N/080002	N/080003	N/080174	N/080175
N/080176	N/080177	N/080220	N/080221	N/080222	N/080223	N/080224
N/080225	N/080226	N/080234	N/080304	N/080374	N/080435	N/080501
N/080548	N/080600	N/080625	N/080783	N/080879	N/080880	N/081421

編號 N.º						
N/081422	N/081492	N/081749	N/081798	N/081799	N/081800	N/082083
N/082084	N/082085	N/082086	N/082124	N/082157	N/082158	N/082159
N/082160	N/082161	N/082162	N/082163	N/082164	N/082165	N/082166
N/082167	N/082168	N/082169	N/082170	N/082171	N/082172	N/082173

附註

Averbamento

編號 N.º		批示日期 Data de despacho	附註之性質 Natureza de averbamento	權利人/申請人 Titular/Requerente	內容 Conteúdo
P/001285 (1190-M)	N/027292 N/027293	2021/01/05	更改地址 Modificação de sede	Hyundai Corporation	25, Yulgok-ro, Jongno-gu, Seoul, República da Coreia
P/001285 (1190-M) N/027292 N/027293		2021/01/05	轉讓 Transmissão	Hyundai Corporation	HYUNDAI HEAVY INDUSTRIES HOLDINGS CO., LTD., com sede em 75 Yulgok-Ro, Jongno-Gu, Seoul, República da Coreia
P/013822 (13766-M) N/012335 N/012336 N/012337 N/035258	N/035259 N/036693 N/040440 N/044959 N/044960	2021/01/06	轉讓 Transmissão	KABUSHIKI KAISHA RENOWN (RENOWN INCORPORATED)	KABUSHIKI KAISHA Oggi International (Oggi International Co., Ltd.), com sede em 3-1-6 Bingomachi, Chuo-ku, Osaka, Japan
P/015529 (15487-M)		2021/01/06	轉讓 Transmissão	Kellogg Company	SOREMARTEC S.A., com sede em 16 Route de Trèves L-2633 Senningerberg Luxembourg
N/015802 N/015878		2021/01/05	更改地址 Modificação de sede	HYUNDAI CORPORATION	25, Yulgok-ro, Jongno-gu, Seoul, República da Coreia
		2021/01/05	轉讓 Transmissão	HYUNDAI CORPORATION	HYUNDAI HEAVY INDUSTRIES HOLDINGS CO., LTD., com sede em 75 Yulgok-Ro, Jongno-Gu, Seoul, República da Coreia
N/023752 N/023753		2021/01/08	更改地址 Modificação de sede	Boost Juice Holdings Pty Ltd	Level 1, Tower 2, Chadstone Place 1341 Dandenong Road Chadstone VIC 3148, Australia
N/024216 N/024217		2021/01/06	轉讓 Transmissão	ENOFORUM - COMERCIO E EXPORTACAO DE VINHOS, S.A.	CARMIM – COOPERATIVA AGRÍCOLA DE REGUENGOS DE MONSARAZ, C.R.L., com sede em Rua Professor Mota Pinto, 7200-412 Reguengos de Monsaraz, Portugal
N/024260 N/024261 N/024262		2021/01/06	合併轉讓 Transmissão por fusão	WMS Gaming Inc.	Bally Gaming, Inc., com sede em 6601 Bermuda Road, Las Vegas, Nevada 89119, USA

編號 N.º		批示日期 Data de despacho	附註之性質 Natureza de averbamento	權利人/申請人 Titular/Requerente	內容 Conteúdo
N/024260 N/024261	N/024262 N/072903	2021/01/06	更改認別資料 Modificação de identidade	Bally Gaming, Inc.	SG Gaming, Inc.
N/025298		2021/01/04	更改地址 Modificação de sede	FOUR SEAS MERCANTILE LIMITED	21st Floor Manhattan Place, No. 23 Wang Tai Road, Kowloon Bay, Kowloon, Hong Kong
N/025320		2021/01/08	更改地址 Modificação de sede	廣東美味鮮調味食品有限公司 GUANGDONG MEIWEIXIAN FLAVORING FOODS CO., LTD.	中國廣東省中山火炬開發區廚邦路1號
N/032950 N/045453		2021/01/06	轉讓 Transmissão	Eli Lilly and Company	Daiichi Sankyo Company, Limited, com sede em 3-5-1, Nihonbashi Honcho, Chuo-ku, Tokyo 103-8426, Japan
N/039321 N/040964 N/040965 N/040966	N/041707 N/041708 N/053197 N/063448	2021/01/05	更改地址 Modificação de sede	MOULIN ROUGE	23 avenue Marnix (5ème étage), 1000 Bruxelles, Belgium
		2021/01/05	合併轉讓 Transmissão por fusão	MOULIN ROUGE	BAL DU MOULIN ROUGE, com sede em 82-86 boulevard de Clichy, 75018 Paris, France
N/043725 N/052997	N/053284 N/056203	2021/01/05	更改地址 Modificação de sede	DAMIANI INTERNATIONAL S.A.	Via Moree 16 Centro San Martino 6850 Mendrisio, Switzerland
N/045719		2021/01/12	轉讓 Transmissão	范灝翔	余均洪，地址為中國廣東省江門市新會區會城萬興園四巷3號
N/048235 N/048236	N/048237 N/048238	2021/01/06	更改地址 Modificação de sede	Hardy Amies (International) PTE Limited	80 Robinson Road, #02-00, 068898, Singapore
N/048235 N/048236 N/048237 N/048238	N/079556 N/168000 N/168001 N/168002	2021/01/06	轉讓 Transmissão	Hardy Amies (International) PTE Limited	Hardy Amies Limited, com sede em Vistra Corporate Services Centre, Wickhams Cay II, Road Town, Tortola, VG1110, British Virgin Islands
N/053085		2021/01/05	轉讓 Transmissão	Icebreaker Limited	Icebreaker Apparel, LLC, com sede em 3411 Silverside Road, Wilmington, DE 19810 USA
N/057761 N/057762 N/057763 N/057764 N/057765	N/057766 N/057767 N/057768 N/057769	2021/01/06	轉讓 Transmissão	Dunlop International Group Limited	SUMITOMO RUBBER INDUSTRIES, LTD., com sede em 6-9, 3-chome, Wakinohama-cho, Chuo-ku, Kobe, 651-0072, Japan
N/062596 N/062597		2021/01/06	更改地址 Modificação de sede	ALTAIR LUX INVEST S.A.	29 boulevard Prince Henri, 1724 Luxembourg, Luxembourg
N/067195		2020/12/30	更改地址 Modificação de sede	深圳市恒康達貿易有限公司	中國廣東省深圳市福田區益田路與福華三路交界東北深圳國際商會中心0501、0502、0503、0515

編號 N.º	批示日期 Data de despacho	附註之性質 Natureza de averbamento	權利人/申請人 Titular/Requerente	內容 Conteúdo
N/070642	2020/12/30	更改地址 Modificação de sede	TWG Tea Company Pte Ltd	390 Havelock Road, #05-01, King's Centre, Singapore 169662
N/070998 N/070999 N/071000	2021/01/12	轉讓 Transmissão	徐錦雄 Xu Jinxiong	徐偉倫，地址為澳門宋玉生廣場永泰大廈913號9B Xu Weilun
N/072692 N/081738 N/072693 N/081739 N/072694 N/081740 N/072695 N/081741 N/072696 N/081742 N/072697 N/110528 N/072698 N/110529 N/072699 N/110530 N/081734 N/110531 N/081735 N/110532 N/081736 N/110533 N/081737	2021/01/04	轉讓 Transmissão	Alibaba Group Holding Limited	BANMA ZHIXING NETWORK (HONGKONG) Co., LIMITED, com sede em Suite 603, 6/F Laws Comm Plaza, 788 Cheung Sha Wan Rd KLN, Hong Kong
N/072901	2020/12/30	更改地址 Modificação de sede	HOTEL OKURA CO., LTD.	2-10-4, Toranomon, Minato-ku, Tokyo, Japan
N/072903	2021/01/06	合併轉讓 Transmissão por fusão	SHFL entertainment, Inc.	Bally Gaming, Inc., com sede em 6601 Bermuda Road, Las Vegas, Nevada 89119, USA
N/073215	2020/12/30	更改地址 Modificação de sede	莫健中 Mok Kin Chong	澳門河邊新街豐順新邨第三座五樓Z
N/073233 N/073236 N/073234 N/073237 N/073235 N/073238	2021/01/05	更改地址 Modificação de sede	DTZ Europe Limited	125 Old Broad Street, London, EC2N 1AR, United Kingdom
	2021/01/05	更改認別資料 Modificação de identidade	UGL Europe Limited	DTZ Europe Limited
N/074576 N/074579 N/074577 N/074580 N/074578 N/074581	2021/01/06	更改地址 Modificação de sede	DIEFFE DRESS S.r.l.	米蘭Via Vincenzo Monti大街16號 Milano Via Vincenzo Monti 16, Italy
N/075201	2020/12/30	更改地址 Modificação de sede	Cephalon Inc.	145 Brandywine Parkway, West Chester, Pennsylvania 19380 U. S. A.
N/075548 N/075549	2021/01/05	更改認別資料 Modificação de identidade	Osotspa Co., Ltd.	Osotspa Public Company Limited
N/076183	2020/12/30	更改地址 Modificação de sede	MECCANICA BREGANZESE S.p.A.	Via Astico, 30/A- 36030 Fara Vicentino (Vicenza), Italy
N/079426	2021/01/08	更改地址 Modificação de sede	施連提 SI LIN TAI	Travessa de Ma Kau Seak no. 106, Edif., Bai Yun Garden, R/c-U, Macau

編號 N.º		批示日期 Data de despacho	附註之性質 Natureza de averbamento	權利人/申請人 Titular/Requerente	內容 Conteúdo
N/080935 N/080936 N/080937 N/140729 N/140730 N/140731 N/140732 N/140733 N/140734	N/140735 N/149133 N/149134 N/149135 N/149136 N/149137 N/149138 N/149139	2021/01/06	更改認別資料 Modificação de identidade	廣東皇派家居科技有限公司	廣東皇派定制家居集團股份有限公司
		2021/01/06	更改地址 Modificação de sede	廣東皇派家居科技有限公司	中國廣東省佛山市三水區蘆苞鎮嘉和南路1號之一F3-1（住所申報）
N/084813 N/084814 N/084815		2021/01/05	轉讓 Transmissão	Rockstar, Inc.	PepsiCo, Inc., com sede em 700 Anderson Hill Road, Purchase, New York 10577, United States of America
N/098910		2021/01/05	更改權利人之法律性質 Modificação da natureza jurídica do titular	BroadSign Serv LLC	BroadSign Serv Inc.
		2021/01/05	更改地址 Modificação de sede	BroadSign Serv Inc.	680 Craig Road, Suite 101, St. Louis, Missouri, 63141 USA
N/103883 N/105251 N/105252	N/105253 N/105336 N/105337	2021/01/06	轉讓 Transmissão	Paramount International Export Ltd.	FIJI WATER COMPANY PTE. LTD., com sede em 11444 West Olympic Blvd., 10th Floor, Los Angeles, California 90064, United States of America
N/116340 N/116341 N/116342	N/116343 N/116344	2021/01/08	更改地址 Modificação de sede	SSE IP, LLC	225 Varick Street, Suite 301, New York, New York 10003, U.S.A.
N/122554 N/122555		2021/01/12	轉讓 Transmissão	廣東蓬盛實業有限公司	廣東蓬盛味業有限公司，地址為中國廣東省汕頭市龍湖區外砂鎮蓬盛工業區A區
N/128168 N/128169 N/128170 N/128171		2021/01/05	轉讓 Transmissão	Celgene Corporation	Celgene International II Sàrl, com sede em Rue du Pré-Jorat 14, 2108 Couvet, Switzerland
		2021/01/05	轉讓 Transmissão	Celgene International II Sàrl	Receptos LLC, com sede em 430 East 29th Street, New York, NY 10016, United States of America
N/128212		2021/01/06	更改地址 Modificação de sede	SATUDORA HOLDINGS CO., LTD.	1-20, Kita 8-jo Higashi 4-chome, Higashi-ku, Sapporo-shi, Hokkaido 060-0908 Japan
N/131827 N/131828 N/132323 N/132324 N/133496 N/133497 N/133498 N/133499	N/148362 N/148363 N/148364 N/148365 N/148366 N/154305 N/154306 N/154307	2021/01/12	轉讓 Transmissão	高勝投資有限公司 Victory Tower Investments Limited	名權有限公司，地址為香港銅鑼灣禮頓道77號禮頓中心16樓1603&05室 CMIP Limited

編號 N.º	批示日期 Data de despacho	附註之性質 Natureza de averbamento	權利人/申請人 Titular/Requerente	內容 Conteúdo
N/132959	2021/01/06	更改地址 Modificação de sede	廣州市錢大媽農產品有限公司	中國廣東省廣州市海珠區廣州大道南1601-1603號廣州創投小鎮科技及時尚集聚區自編A區69（1）、69（3）首層（僅限辦公用途）
N/146344 N/146345 N/146347	2021/01/06	更改權利人之法律性質 Modificação da natureza jurídica do titular	TRATON AG	TRATON SE
N/152135 N/152136 N/152137 N/152138 N/152139	2021/01/05	更改權利人之法律性質 Modificação da natureza jurídica do titular	ADP, LLC	ADP, Inc.
N/152675 N/152676 N/152677 N/152678	2021/01/06	轉讓 Transmissão	FAST RETAILING CO., LTD.	Tenro AG, com sede em Zehntenfreistrasse 22, 4103 Bottmingen, Switzerland
N/154213	2021/01/05	更改認別資料 Modificação de identidade	WOONGJIN COWAY CO., LTD.	COWAY Co., Ltd.
N/161894	2021/01/12	更改認別資料 Modificação de identidade	Myung Wan Jung	JUNG JAEWAN
N/161900 N/161901 N/161902 N/161903 N/161904 N/161905 N/161906 N/161907 N/161908 N/161909 N/161910 N/161911 N/161912 N/161913 N/161914 N/161915 N/161916 N/161917	2021/01/06	轉讓 Transmissão	北京眾天翻譯諮詢有限公司	TRATON SE, com sede em Dachauer Str. 641, 80995 München, Germany
N/163878	2021/01/08	更改地址 Modificação de sede	Japan Tobacco Inc.	1-1, Toranomon 4-chome, Minato-ku, Tokyo, Japan
N/164199	2021/01/06	更改認別資料 Modificação de identidade	深圳霆駿國際文化傳播有限公司	深圳天舶腕錶有限公司
N/165053 N/165054	2021/01/05	更改地址 Modificação de sede	DAMIANI INTERNATIONAL SA	Via Moree 16 Centro San Martino 6850 Mendrisio, Switzerland
N/170676 N/170677	2021/01/04	更改認別資料 Modificação de identidade	Diamond Producers Association Limited	Natural Diamond Council Limited
N/173090 N/173091	2021/01/12	轉讓 Transmissão	Wethecore Co., Ltd.	Ordinance Co.,Ltd., com sede em 4, 6F, 229, Dosan-daero, Gangnam-gu, Seoul, Republic of Korea

司法判決
Decisão judicial

編號 N.º	申請人/權利人 Requerente/Titular	法院 Tribunal	卷宗編號 Processo n.º	確定判決日期 Data de trânsito em julgado
[1] N/127000	鴻運貿易（國際）有限公司 Hung Win Trading Company Limited	初級法院 TJB	CV2-20-0072-CRJ	2020/11/30
[2] N/124721	諾誓集團有限公司 Roseonly Group Limited	初級法院 TJB	CV2-19-0055-CRJ	2020/11/30
[3] N/152246	IKEDA MOHANDO CO., LTD.	初級法院 TJB	CV1-20-0062-CRJ	2020/12/14
[4] N/118205	AACo Innovation Pty Ltd	初級法院 TJB	CV2-19-0002-CRJ	2020/12/03
[5] N/127705	美心餅店有限公司 PADARIA E PASTELARIA MAXIM'S LIMITADA	中級法院 TSI	Ac de 19/11/2020 Proc. n.º 649 /2020	2020/12/07

[1] 初級法院維持經濟局拒絕有關商標註冊之批示。
[2] 初級法院廢止經濟局部份批給部份拒絕有關商標註冊之批示。而只批給："鮮花銷售服務"。
[3] 初級法院廢止經濟局拒絕有關商標註冊之批示。
[4] 初級法院廢止經濟局批准有關商標註冊之批示。
[5] 中級法院廢止經濟局批准有關商標註冊之批示。
[1] A Sentença do TJB manteve o despacho da DSE de recusa da marca.
[2] A sentença do TJB revogou parcialmente o despacho da DSE de recusa da marca e concede para "serviços de venda de flores".
[3] O TJB revogou o despacho da DSE de recusa da marca.
[4] A Sentença do TJB revogou o despacho da DSE de concessão da marca.
[5] O Acordão do TSI, revogou o despacho da DSE de concessão da marca.

放棄
Renúncia

編號 N.º	批示日期 Data de despacho	權利人/申請人 Titular/Requerente	類別 Classe
N/161043	2021/01/14	N.V. Nutricia	05
N/161044	2021/01/14	N.V. Nutricia	29
N/161045	2021/01/14	N.V. Nutricia	05
N/161046	2021/01/14	N.V. Nutricia	29
N/161047	2021/01/14	N.V. Nutricia	05
N/161048	2021/01/14	N.V. Nutricia	29
N/166441	2021/01/05	JBX Pty Ltd	12
N/166451	2021/01/05	JBX Pty Ltd	39
N/166469	2021/01/05	JBX Pty Ltd	12
N/166480	2021/01/05	JBX Pty Ltd	39
N/171051	2021/01/05	何成海 Ho Seng Hoi 梁耀文 Leong Io Man	29

宣佈失效

Declaração de caducidade

編號 N.º	失效日期 Data de caducidade	申請人 Requerente	類號 Classe	備註 Observações 根據12月13日第97/99/M號法令 Nos termos do D.L. n.º 97/99/M, de 13 de Dezembro
N/003735	2021/01/06	Lui Wen Leng e Ng Ngee Moi comerciantes que usam a denominação Koong Yick Seng Kee.	05	第231條第1款b）項，結合第232條第5款。 Alínea *b)* do n.º 1 do art.º 231.º, conjugado com o n.º 5 do art.º 232.º

聲明異議

Reclamação

編號 N.º	提交日期 Data de entrada	申請人 Requerente	聲明異議人 Oponente
N/170200	2021/01/13	王稀然 WANG XIRAN	北京天天木屋餐飲管理有限公司
N/172334	2020/12/23	邱頴文 IAO WENG MAN	Comité International Olympique
N/172335	2020/12/23	邱頴文 IAO WENG MAN	Comité International Olympique
N/172336	2020/12/23	邱頴文 IAO WENG MAN	Comité International Olympique
N/172337	2020/12/23	邱頴文 IAO WENG MAN	Comité International Olympique
N/172338	2020/12/23	邱頴文 IAO WENG MAN	Comité International Olympique
N/172339	2020/12/23	邱頴文 IAO WENG MAN	Comité International Olympique
N/173231	2021/01/04	SCIP Holdings Limited	ETABLISSEMENT PUBLIC DU MUSEE DU LOUVRE
N/173233	2021/01/04	SCIP Holdings Limited	ETABLISSEMENT PUBLIC DU MUSEE DU LOUVRE
N/173235	2021/01/04	SCIP Holdings Limited	ETABLISSEMENT PUBLIC DU MUSEE DU LOUVRE
N/173236	2021/01/04	SCIP Holdings Limited	ETABLISSEMENT PUBLIC DU MUSEE DU LOUVRE

營業場所名稱及標誌之保護

Protecção de Nome e Insígnia de Estabelecimento

根據經十二月十三日第97/99/M號法令核准之《工業產權法律制度》第十條第一款及第二款的規定，公佈下列在澳門特別行政區提出的營業場所名稱及標誌登記申請之批示，並按照同一法規第二百七十五條至第二百七十七條的規定，可於本公佈日起一個月期限內就下列批示向初級法院提起上訴。

Em conformidade com o n.º 1 e n.º 2 do artigo 10.º do RJPI, aprovado pelo Decreto-Lei n.º 97/99/M, de 13 de Dezembro, publica(m)-se a seguir o(s) respectivo(s) despacho(s) em relação ao(s) pedido(s) de registo de nome e insígnia de estabelecimento na RAEM, e de acordo com os artigos 275.º a 277.º do referido diploma, cabe recurso para o Tribunal Judicial de Base, do(s) despacho(s) abaixo mencionado(s), no prazo de um mês a contar da data desta publicação.

批給

Concessão

編號 N.º	登記日期 Data de registo	批示日期 Data de despacho	權利人 Titular
E/000312	2021/01/13	2021/01/13	豪毅集團有限公司

設計及新型之保護

Protecção de Desenho e Modelo

根據經十二月十三日第97/99/M號法令核准之《工業產權法律制度》第十條第一款及第二款的規定，公佈下列在澳門特別行政區提出的設計及新型註冊申請之批示，並按照同一法規第二百七十五條至第二百七十七條的規定，可於本公佈日起一個月期限內就下列批示向初級法院提起上訴。

Em conformidade com o n.º 1 e n.º 2 do artigo 10.º do RJPI, aprovado pelo Decreto-Lei n.º 97/99/M, de 13 de Dezembro, publica(m)-se a seguir o(s) respectivo(s) despacho(s) em relação ao(s) pedido(s) de registo de desenho e modelo na RAEM, e de acordo com os artigos 275.º a 277.º do referido diploma, cabe recurso para o Tribunal Judicial de Base, do(s) despacho(s) abaixo mencionado(s), no prazo de um mês a contar da data desta publicação.

批給

Concessão

編號 N.º	註冊日期 Data de registo	批示日期 Data de despacho	權利人 Titular
D/002219	2021/01/11	2021/01/11	金蒔有限公司
D/002357	2021/01/11	2021/01/11	Elrow International Limited
D/002375	2021/01/11	2021/01/11	周生生珠寶金行有限公司 Chow Sang Sang Jewellery Company Limited
D/002376	2021/01/11	2021/01/11	周生生珠寶金行有限公司 Chow Sang Sang Jewellery Company Limited
D/002430	2021/01/11	2021/01/11	北京小米移動軟件有限公司 BEIJING XIAOMI MOBILE SOFTWARE CO., LTD.
D/002485	2021/01/11	2021/01/11	北京小米移動軟件有限公司 BEIJING XIAOMI MOBILE SOFTWARE CO., LTD.
D/002491	2021/01/11	2021/01/11	深圳市商湯科技有限公司 Shenzhen SenseTime Technology Co., Ltd.
D/002492	2021/01/11	2021/01/11	上海商湯智能科技有限公司 SHANGHAI SENSETIME INTELLIGENT TECHNOLOGY CO., LTD.
D/002495	2021/01/11	2021/01/11	FERRARI S.p.A.
D/002497	2021/01/11	2021/01/11	FERRARI S.p.A.
D/002498	2021/01/11	2021/01/11	FERRARI S.p.A.
D/002499	2021/01/11	2021/01/11	FERRARI S.p.A.
D/002500	2021/01/11	2021/01/11	FERRARI S.p.A.
D/002506	2021/01/11	2021/01/11	支付寶（杭州）信息技術有限公司 Alipay (Hangzhou) Information Technology Co., Ltd.

編號 N.º	註冊日期 Data de registo	批示日期 Data de despacho	權利人 Titular
D/002507	2021/01/11	2021/01/11	北京小米移動軟件有限公司 BEIJING XIAOMI MOBILE SOFTWARE CO., LTD.
D/002509	2021/01/11	2021/01/11	北京小米移動軟件有限公司 BEIJING XIAOMI MOBILE SOFTWARE CO., LTD.
D/002511	2021/01/11	2021/01/11	LORO PIANA S.p.A.

發明專利延伸之保護
Protecção de Extensão de Patente de Invenção

根據經十二月十三日第97/99/M號法令核准之《工業產權法律制度》第十條第一款及第二款，結合《國家知識產權局與澳門特別行政區經濟局關於在知識產權領域合作的協議》第四條及第五條的規定，公佈下列在澳門特別行政區提出的發明專利延伸申請之批示，並按照同一法規第二百七十五條至第二百七十七條的規定，可於本公佈日起計一個月期限內就下列批示向初級法院提起上訴。

Em conformidade com o n.º 1 e n.º 2 do artigo 10.º do RJPI, aprovado pelo Decreto-Lei n.º 97/99/M, de 13 de Dezembro, conjugados com os artigos 4.º e 5.º do «Acordo de Cooperação entre a Direcção Nacional da Propriedade Intelectual e a Direcção dos Serviços de Economia da RAEM na Área dos Direitos de Propriedade Intelectual», publica(m)-se a seguir o(s) respectivo(s) despacho(s) em relação ao(s) pedido(s) de extensão de patente de invenção na RAEM, e de acordo com os artigos 275.º a 277.º do mesmo diploma, cabe recurso para o Tribunal Judicial de Base, do(s) despacho(s) abaixo mencionado(s), no prazo de um mês a contar da data desta publicação.

授權的發明專利之延伸
Extensão de Patente de Invenção Concedida

[21] 編號 N.º : J/003867

[22] 申請日 Data de pedido : 2019/09/26

[24] 批示日 Data de despacho : 2021/01/12

[73] 權利人 Titular : 厄休拉·博納斯
URSULA BONAS
地址 Endereço : Kurallee 5, 06114 Halle (Saale) DE
國籍 Nacionalidade : 德國 Alemã

[73] 權利人 Titular : 延斯·博赫
JENS BOCH
地址 Endereço : Hannoversche Str. 5, 31515 Wunstorf, Germany
國籍 Nacionalidade : 德國 Alemã

[73] 權利人 Titular : 塞巴斯蒂安·朔爾納克
SEBASTIAN SCHORNACK
地址 Endereço : 185 Glenalmond Avenue, Cambrige, CB2 8 DH, GB
國籍 Nacionalidade : 英國 Inglesa

[73] 權利人 Titular : 托馬斯·拉艾
THOMAS LAHAYE
地址 Endereço : Otto-Hahn-Strasse 15, 72116 Moessingen DE
國籍 Nacionalidade : 德國 Alemã

[72] 發明人 Inventor : 厄休拉·博納斯, 延斯·博赫, 塞巴斯蒂安·朔爾納克, 托馬斯·拉艾
國家知識產權局發明專利 Patente de Invenção da DNPI : 專利號N.º de patente ZL201410199018.9，申請日Data de pedido 2010/01/12，授權公告號N.º de anúncio da concessão CN 103992393B，2019/07/05

[51] 分類 Classificação : C07K14/00, C12N15/63

[54] 標題 Título : 模塊式DNA結合結構域及使用方法。
Domínios modulares de ligação do ADN e seu método de utilização.

[57] 摘要 Resumo : 本發明涉及模塊式DNA結合結構域及使用方法並涉及通過多肽選擇性識別DNA序列中碱基對的方法，特異性識別DNA序列中一個或多個碱基對的修飾多肽，被修飾而使它可以被多肽特異性識別的DNA，所述多肽和DNA在特異性DNA靶向中的用途，以及調節靶基因在細胞中表達的方法。
附圖 Figura :

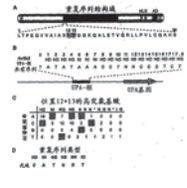

[30] 優先權 Prioridade : 2009/01/12，德國 Alemanha，編號 N.º 102009004659.3
2009/07/13，歐洲聯盟 União Europeia，編號N.º 09165328
2009/07/13，美國 Estados Unidos da América，編號 N.º 61/225,043

[21] 編號 N.º : J/004494

[22] 申請日 Data de pedido : 2020/11/11

[24] 批示日 Data de despacho : 2021/01/12

[73] 權利人 Titular : 迪哲（江蘇）醫藥股份有限公司
Dizal (Jiangsu) Pharmaceutical Co., Ltd.
地址 Endereço : 中國江蘇省無錫市新吳區淨慧東路匯融商務廣場E樓（5號樓）4105室，郵編214028
Suite 4105, Building E of Huirong Plaza, East Jinghui Road, Xinwu District, Wuxi, Jiangsu Province, China
國籍 Nacionalidade : 中國 Chinesa

[72] 發明人 Inventor : A.B.M.阿斯特蘭 Astrand, Annika, N.P.格林斯特 Grimster, Neil, S.卡沃特卡爾 Kawatkar, Sameer, J.G.凱特勒 Kettle, Jason, M.K.尼爾遜 Nilsson, Magnus K, L.L.拉斯頓 Ruston, Linette, Q.蘇 Su, Qibin, M.M.瓦斯賓德 Melissa Vasbinder, J.J.溫特-霍爾特 Winter, Jon, D.吳 Wu, Dedong, W.楊 Yang, Wenzhan, T.格雷庫 Grecu, Tudor, J.麥卡貝 McCabe, James, R.D.韋斯納 Woessner, Richard, C.E.丘阿基 Claudio Chuaqui
國家知識產權局發明專利 Patente de Invenção da DNPI : 專利號N.º de patente ZL201680055491.7，申請日Data de pedido 2016/09/22，授權公告號N.º de anúncio da concessão CN 108368091B，2020/08/11

[51] 分類 Classificação : C07D403/14, A61K31/506, A61P35/00

[54] 標題 Título : 用於抑制JAK的化合物和方法。
Compostos e métodos utilizados para inibir JAK.

[57] 摘要 Resumo : 公開了例如用於治療JAK相關病症諸如癌症、癌症惡病質或免疫病症的式（I）化合物或其藥學上可接受的鹽、包含這樣的化合物的藥物組合物以及使用其的方法／用途：（I），其中R^1是甲基或乙基；R^2選自甲基、乙基、甲氧基和乙氧基；R^3選自氫、氯、氟、溴和甲基；R^4選自甲基、乙基和-CH_2OCH_3；R^5和R^6各自單獨地是甲基或氫；和R^7選自甲基、乙基、-$(CH_2)_2OH$和–$(CH_2)_2OCH_3$。
附圖 Figura :

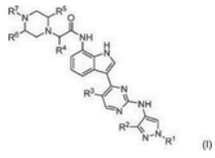

(I)

[30] 優先權 Prioridade : 2015/09/25，美國 Estados Unidos da América，編號N.º 62/232629

---

[21] 編號 N.º : J/004505

[22] 申請日 Data de pedido : 2020/11/13

[24] 批示日 Data de despacho : 2021/01/12

[73] 權利人 Titular : 綜合醫院公司
The General Hospital Corporation
地址 Endereço : 55 Fruit Street, Boston, Massachusetts 02114 U.S.A.
國籍 Nacionalidade : 美國 Americana

[72] 發明人 Inventor : D.L.富斯特曼
國家知識產權局發明專利 Patente de Invenção da DNPI : 專利號N.º de patente ZL201480068827.4，申請日Data de pedido 2014/10/16，授權公告號N.º de anúncio da concessão CN 105829885B，2020/08/18

[51] 分類 Classificação : G01N33/00, G01N33/53

[54] 標題 Título : 鑒定響應於用於自身免疫性疾病的治療的受試者的方法以及用於治療該疾病的組合物。
Métodos de identificação de indivíduos responsivos ao tratamento da doença autoimune e composições utilizadas para o tratamento da mesma doença.

[57] 摘要 Resumo : 在此披露了將患有自身免疫性疾病諸如1型糖尿病的受試者鑒定為可能響應於使用腫瘤壞死因子-α（TNF-α）受體II活化劑的治療的方法，這些方法涉及測量自體反應性$CD8^+$T細胞的表面上的CD8蛋白密度並且如果該CD8蛋白密度相對於一種參考$CD8^+$T細胞降低，則將該受試者鑒定為可能響應於該治療。對於1型糖尿病，該方法可涉及測量來自該受試者的體外生物樣品的C肽水平，如果該C肽水平是可檢測的，則將該受試者鑒定為可能響應於該治療，並且如果該C肽水平是基本上不可檢測的則將該受試者鑒定為不太可能響應於該治療。本發明還特徵在於用於治療性用途的一種或多種TNFR2活化劑的藥用組合物。

[30] 優先權 Prioridade : 2013/10/17，美國 Estados Unidos da América，編號N.º 61/892,140

---

[21] 編號 N.º : J/004510

[22] 申請日 Data de pedido : 2020/11/19

[24] 批示日 Data de despacho : 2021/01/12

[73] 權利人 Titular : 加爾納根有限責任公司
GALENAGEN, LLC
地址 Endereço : 411 Theodore Fremd Avenue, Suite 206, South, Rye, NY 10580, U.S.A.
國籍 Nacionalidade : 美國 Americana

[72] 發明人 Inventor : J·M·法倫, M·黑爾, J·J·法倫
國家知識產權局發明專利 Patente de Invenção da DNPI : 專利號N.º de patente ZL201510419796.9，申請日Data de pedido 2010/01/06，授權公告號N.º de anúncio da concessão CN 105031628B，2020/10/02

[51] 分類 Classificação : A61K38/48, A61K38/47, A61K38/46, A61K38/54, A61P31/04, A61P31/02, A01N63/50, A01P1/00, A23L3/3571

[54] 標題 Título : 治療或預防大腸桿菌導致的經口感染的組合物和方法。
Composições e métodos para o tratamento ou a prevenção das infecções causadas por E. coli e por via oral.

[57] 摘要 Resumo：提供用於治療或預防大腸桿菌感染的組合物和方法。所述組合物可以配製成藥物組合物或配製成殺菌劑、消毒劑、洗滌劑或防腐劑，並可用於根除或減少大腸桿菌群體並因此治療或預防大腸桿菌感染。所述組合物包含一種或多種消化酶，例如，一種或多種蛋白酶、脂肪酶和澱粉酶。也提供所述組合物的使用方法。

[30] 優先權 Prioridade：2009/01/06，美國 Estados Unidos da América，編號N.º 61/142,718
2009/02/17，美國 Estados Unidos da América，編號N.º 61/153,279
2009/04/20，美國 Estados Unidos da América，編號N.º 61/170,856

---

[21] 編號 N.º : J/004526

[22] 申請日 Data de pedido : 2020/11/24

[24] 批示日 Data de despacho : 2021/01/12

[73] 權利人 Titular : 杜比實驗室特許公司
DOLBY LABORATORIES LICENSING CORPORATION
地址 Endereço : 1275 Market Street, San Francisco, California 94103, USA
國籍 Nacionalidade : 美國 Americana

[72] 發明人 Inventor : I · D · 佩爾萬, C · P · 布朗
國家知識產權局發明專利 Patente de Invenção da DNPI : 專利號N.º de patente ZL201780018983.3，申請日Data de pedido 2017/03/24，授權公告號N.º de anúncio da concessão CN 108886648B，2020/11/03

[51] 分類 Classificação : H04R1/32, H04S7/00, H04R5/02

[54] 標題 Título：便攜式計算機和設備中的沉浸式音頻內容的近場渲染。
Renderização, em campo próximo, de conteúdo de áudio imersivo em computadores e dispositivos portáteis.

[57] 摘要 Resumo：關於生成用於在便攜式設備中渲染沉浸式音頻內容的近場聲音模式的揚聲器系統的實施例。驅動器陣列將聲音從便攜式設備的頂表面向上投射以形成向上激發揚聲器；揚聲器集合將聲音從便攜式設備的底表面向下投射以形成向下激發揚聲器。解碼器 / 渲染器組件接收沉浸式音頻內容，從該內容解碼高度音頻信號，並且將直接音頻信號發送到向下激發揚聲器。分頻器執行高通濾波器功能以將解碼的高度音頻信號的高頻分量傳遞到向上激發揚聲器並且將解碼的高度音頻信號的低頻分量傳遞到向下激發揚聲器。
附圖 Figura :

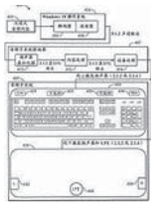

[30] 優先權 Prioridade：2016/03/24，美國 Estados Unidos da América，編號N.º 62/312,839
2017/03/21，美國 Estados Unidos da América，編號N.º 62/474,194

---

[21] 編號 N.º : J/004528

[22] 申請日 Data de pedido : 2020/11/24

[24] 批示日 Data de despacho : 2021/01/12

[73] 權利人 Titular : 武田藥品工業株式會社
TAKEDA PHARMACEUTICAL COMPANY LIMITED
地址 Endereço : 1-1, Doshomachi 4-chome, Chuo-ku, Osaka-shi, Osaka 541-0045 Japan
國籍 Nacionalidade : 日本 Japonesa

[72] 發明人 Inventor : 馮軍, S · L · 格沃特尼, J · A · 斯塔福德, 張志遠, B · 埃爾德, P · 伊斯貝斯特, G · 帕默爾, J · 薩爾斯貝里, L · 尤利塞
國家知識產權局發明專利 Patente de Invenção da DNPI : 專利號N.º de patente ZL201110004223.1，申請日Data de pedido 2004/12/15，授權公告號N.º de anúncio da concessão CN 102079743B，2020/08/25

[51] 分類 Classificação : C07D401/04, C07D403/04, C07D239/545

[54] 標題 Título : 二肽基肽酶抑制劑。
Inibidores de «dipeptidyl peptidase».

[57] 摘要 Resumo : 本發明提供了用於DPP-IV和其他S9蛋白酶的化合物、藥物、藥盒和方法，包括式I化合物：

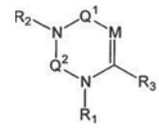

I

其中M是N或CR_4；Q^1和Q^2各自獨立地選自下組：CO、SO、SO_2和$C=NR_9$；每一R_1、R_2、R_3、R_4和R_9是如本文所定義的。

[30] 優先權 Prioridade：2004/03/15，美國 Estados Unidos da América，編號N.º 60/553,571
2004/11/18，美國 Estados Unidos da América，編號N.º 60/629,524

---

[21] 編號 N.º : J/004529

[22] 申請日 Data de pedido : 2020/11/24

[24] 批示日 Data de despacho : 2021/01/12

[73] 權利人 Titular : 西格諾藥品有限公司
Signal Pharmaceuticals, LLC
地址 Endereço : 4550 Towne Centre Court San Diego, CA 92121, US
國籍 Nacionalidade : 美國 Americana

[72] 發明人 Inventor : 瑪麗 · 喬治 · 彼徹姆斯, 安東尼奧 · 克里斯蒂安 · 費雷蒂, 胡安 · 安東尼奧 · 甘博亞, 凱文 · 克洛普弗, 威廉 · 愛德華 · 柯內可, 馬修 · 邁克爾 · 克雷萊茵, 阿尼

爾·門諾, 阿曼達·尼科爾·米克洛斯, 約翰·菲茨杰拉德·特拉弗斯

國家知識產權局發明專利 Patente de Invenção da DNPI : 專利號N.º de patente ZL201710769972.0，申請日Data de pedido 2014/05/28，授權公告號N.º de anúncio da concessão CN 107474051B，2020/10/30

[51] 分類 Classificação : C07D487/04

[54] 標題 Título : 二氫吡嗪并吡嗪化合物的藥物組合物、其固體形式和它們的用途。

Composições farmacêuticas de composto de «dihydropyrazine» e «pyrazine», a forma sólida das mesmas e seus métodos de uso.

[57] 摘要 Resumo : 本文提供了7-（6-（2-羥基丙-2-基）吡啶-3-基）-1-（（反式）-4-甲氧基環己基）-3,4-二氫吡嗪并[2,3-b]吡嗪-2（1H）-酮及其固體形式、同位素體和代謝物，以及它們的製備方法。

附圖 Figura :

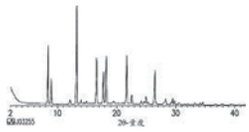

[30] 優先權 Prioridade : 2013/05/29，美國 Estados Unidos da América，編號N.º 61/828,506

---

[21] 編號 N.º : J/004530

[22] 申請日 Data de pedido : 2020/11/25

[24] 批示日 Data de despacho : 2021/01/12

[73] 權利人 Titular : 優瑞電子設備公司

JURA ELEKTROAPPARATE AG

地址 Endereço : Kaffeeweltstrasse 10 CH-4626 Niederbuchsiten, Switzerland

國籍 Nacionalidade : 瑞士 Suíça

[72] 發明人 Inventor : 菲利普·布蒂克 Philipp BUETTIKER, 斯特凡·普羅布斯特 Stephan PROBST, 埃里克·烏爾曼 Erich ULLMANN

國家知識產權局發明專利 Patente de Invenção da DNPI : 專利號N.º de patente ZL201510993828.6，申請日Data de pedido 2015/12/25，授權公告號N.º de anúncio da concessão CN 105768892B，2020/09/11

[51] 分類 Classificação : A47J31/46

[54] 標題 Título : 用於飲料製備機的飲料出口。

Saída de bebida para máquina de preparação de bebidas.

[57] 摘要 Resumo : 本發明涉及用於飲料製備機的飲料出口，該飲料出口（1）包括出口管（210），出口管（210）的一端可以連接到飲料製備機並且其另一端（212）具有用於從飲料製備機分配飲料的出口開口（211）。飲料出口（1）還包括飲料引導件（220），飲料引導件（220）同軸延伸至出口管（210）並且其第一部分（221）佈置在出口管（210）內並且其第二部分（222）從出口管（210）的所述出口開口（211）突出。將出口管（210）設置成具有至少一個槽口（215），至少一個槽口（215）以與飲料分配方向（D）相反方向從出口開口側端部（212）向前延伸並且在出口管（210）的內區和外區之間形成通道開口。

附圖 Figura :

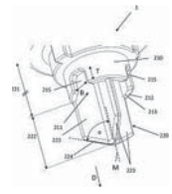

[30] 優先權 Prioridade : 2015/01/09，歐洲聯盟 União Europeia，編號N.º 15405001.7

---

[21] 編號 N.º : J/004531

[22] 申請日 Data de pedido : 2020/11/25

[24] 批示日 Data de despacho : 2021/01/12

[73] 權利人 Titular : 杜比國際公司

DOLBY INTERNATIONAL AB

地址 Endereço : c/o Apollo Building, 3E, Herikerbergweg 1-35, 1101 CN, Amsterdam Zuid-Oost, NL

國籍 Nacionalidade : 瑞典 Sueca

[72] 發明人 Inventor : F.亨利, G.克萊爾

國家知識產權局發明專利 Patente de Invenção da DNPI : 專利號N.º de patente ZL201810147654.5，申請日Data de pedido 2012/11/06，授權公告號N.º de anúncio da concessão CN 108093256B，2020/10/27

[51] 分類 Classificação : H04N19/117, H04N19/13, H04N19/176, H04N19/18, H04N19/463, H04N19/467, H04N19/48, H04N19/91

[54] 標題 Título : 用於編碼和解碼圖像的方法、編碼和解碼設備。

Método para codificar e descodificar imagens, dispositivo de codificação e decodificação.

[57] 摘要 Resumo : 本發明涉及用於編碼和解碼圖像的方法、編碼和解碼設備。一種計算機實現的用於對圖像的符號數據隱藏允許分區進行解碼的方法包括：接收來自編碼器的一組經基於上下文自適應二進制算術編碼（CABAC）編碼的係數；解碼該組經CABAC編碼的係數以生成表示符號數據隱藏允許分區的殘留塊的一組係數，所述一組係數包括未指定符號的第一非零係數；將函數應用於所述一組係數以生成奇偶校驗數據；基於所述奇偶校驗數據為所述第一非零係數指定符號；以及對包括具有所述符號的第一非零係數的所述一組係數進行逆變換。

附圖 Figura :

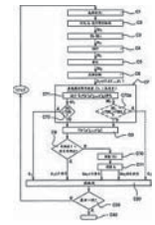

[30] 優先權 Prioridade：2011/11/07，法國 França，編號 N.º 1160109

---

[21] 編號 N.º：J/004532

[22] 申請日 Data de pedido：2020/11/25

[24] 批示日 Data de despacho：2021/01/12

[73] 權利人 Titular：武田藥品工業株式會社
TAKEDA PHARMACEUTICAL COMPANY LIMITED
地址 Endereço：1-1, Doshomachi 4-chome, Chuo-ku, Osaka-shi, Osaka 5410045 Japan
國籍 Nacionalidade：日本 Japonesa

[72] 發明人 Inventor：S·希特肖克, B·拉姆, H·蒙恩斯城, H·雷查德
國家知識產權局發明專利 Patente de Invenção da DNPI：專利號N.º de patente ZL201580071393.8，申請日Data de pedido 2015/11/19，授權公告號N.º de anúncio da concessão CN 107108531B，2020/10/20

[51] 分類 Classificação：C07D253/08, A61K31/53, A61P25/00, A61P25/18, A61P25/24, A61P25/30

[54] 標題 Título：作為GPR139的調節劑的4-氧代-3,4-二氫-1,2,3-苯并三嗪類。
«4-oxo-3,4-dihydro-1,2,3-benzotriazines» como moduladores de GPR139.

[57] 摘要 Resumo：本發明提供一種使用作為GPR139的激動劑的式（1）的化合物來治療與GPR139相關的疾病、病症或病狀的方法、由式（1）涵蓋的某些化合物、其藥物組合物、用於製備所述化合物及其中間體的方法。
附圖 Figura：

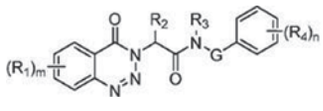

[30] 優先權 Prioridade：2014/11/20，美國 Estados Unidos da América，編號N.º 62/082,539
2015/06/25，美國 Estados Unidos da América，編號 N.º 62/184,729

---

[21] 編號 N.º：J/004533

[22] 申請日 Data de pedido：2020/11/26

[24] 批示日 Data de despacho：2021/01/12

[73] 權利人 Titular：蹦極去國際私人有限公司
地址 Endereço：新加坡PWC大廈
國籍 Nacionalidade：新加坡 Singapuriana

[72] 發明人 Inventor：馬修·舒卓克
國家知識產權局發明專利 Patente de Invenção da DNPI：專利號N.º de patente ZL201711374101.5，申請日Data de pedido 2017/12/19，授權公告號N.º de anúncio da concessão CN 108499124B，2020/08/28

[51] 分類 Classificação：A63G31/00, A63B5/16

[54] 標題 Título：用於收回繩索的回收裝置、接收裝置以及使用其的方法。
Dispositivo de recuperação e dispositivo de recepção para recuperar cordas e métodos de uso dos mesmos.

[57] 摘要 Resumo：根據實施方式，提供了用於收回繩索的回收裝置，所述繩索具有被連接至接收裝置的一個末端部分。所述回收裝置包括具有開口的連接組件，所述開口被配置來容納所述繩索的一部分，用於連接組件沿着所述繩索移動，其中所述連接組件的至少一部分適於磁性地連接至所述接收裝置的至少一部分，並且所述回收裝置進一步包括收回部件，所述收回部件被配置來促進連接組件在向着所述繩索的相反的末端部分的方向中移動。根據進一步的實施方式，還提供了用於接收回收裝置的接收裝置。所述接收裝置包括中央核心以及襯墊部件，所述中央核心適於磁性地連接至所述回收裝置的一部分，所述襯墊部件包圍所述中央核心的至少一部分。本發明還描述了收回繩索的方法。
附圖 Figura：

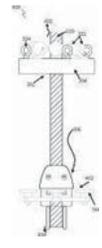

[30] 優先權 Prioridade：2017/02/28，新加坡 Singapura，編號N.º 10201701583U

---

[21] 編號 N.º：J/004535

[22] 申請日 Data de pedido：2020/11/26

[24] 批示日 Data de despacho：2021/01/12

[73] 權利人 Titular：艾梅崔克斯持株公司株式會社
IMATRIX HOLDINGS CORP.
地址 Endereço：3-2-6 Saginuma, Miyamae-ku, Kawasaki-shi, Kanagawa 2160004, JP
國籍 Nacionalidade：日本 Japonesa

[72] 發明人 Inventor：橫山淳 Atsushi YOKOYAMA
國家知識產權局發明專利 Patente de Invenção da DNPI：專利號N.º de patente ZL201880003912.0，申請日Data de pedido 2018/05/10，授權公告號N.º de anúncio da concessão CN 109844742B，2020/10/09

[51] 分類 Classificação：G06F16/33, G06F17/16, G06F40/242, G06F40/216, G06F16/901, G06K9/00, G06K9/62, G06N20/00

[54] 標題 Título：分析系統。
Método de análise.

[57] 摘要 Resumo：提供利用了能夠分析節點間複雜關聯性的圖表理論的分析方法。本發明的利用了圖表理論的分析方法包含如下步驟：根據字典數據計算表示節點間的關聯性的N維矢量；以及製成由計算出的N維矢量進行矢量化後的圖表數據。

附圖 Figura :

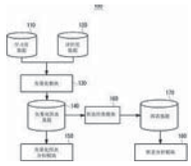

[30] 優先權 Prioridade : 2017/05/10，日本 Japão，編號 N.º 2017-093522

---

[21] 編號 N.º : J/004536

[22] 申請日 Data de pedido : 2020/11/26

[24] 批示日 Data de despacho : 2021/01/12

[73] 權利人 Titular : 豪夫邁·羅氏有限公司
F. Hoffmann-La Roche AG
地址 Endereço : Grenzacherstrasse 124, 4070 Basel, Switzerland
國籍 Nacionalidade : 瑞士 Suíça

[72] 發明人 Inventor : 佩爾-奧拉·弗雷斯克加德, 埃里克·A·基塔斯
國家知識產權局發明專利 Patente de Invenção da DNPI : 專利號N.º de patente ZL201580060378.3，申請日Data de pedido 2015/11/25，授權公告號N.º de anúncio da concessão CN 107001423B，2020/10/16

[51] 分類 Classificação : C07K7/08, A61K38/10, A61P25/28

[54] 標題 Título : 肽。
Peptídeos.

[57] 摘要 Resumo : 本發明涉及雙位點BACE1抑制劑，它們的製備，含有它們的藥物組合物和它們作為治療活性物質的用途。本發明的活性化合物可用於治療性和／或預防性處理例如阿爾茨海默病。

[30] 優先權 Prioridade : 2014/11/28，歐洲聯盟 União Europeia，編號N.º 14195325.7

---

[21] 編號 N.º : J/004537

[22] 申請日 Data de pedido : 2020/11/26

[24] 批示日 Data de despacho : 2021/01/12

[73] 權利人 Titular : 豪夫邁·羅氏有限公司
F. Hoffmann-La Roche AG
地址 Endereço : Grenzacherstrasse 124, 4070 Basel, Switzerland
國籍 Nacionalidade : 瑞士 Suíça

[72] 發明人 Inventor : 約翰尼斯·埃比, 庫爾特·阿姆雷因, 佰努瓦·霍恩斯普格, 貝恩德·庫恩, 李東波, 劉永福, 漢斯·P·梅爾基, 賴納·E·馬丁, 亞歷山大·V·邁韋格, 譚雪菲, 王利莎, 吳俊
國家知識產權局發明專利 Patente de Invenção da DNPI : 專利號N.º de patente ZL201580045431.2，申請日Data de pedido 2015/10/28，授權公告號N.º de anúncio da concessão CN 106604917B，2020/10/09

[51] 分類 Classificação : C07D401/14, C07D487/10, A61K31/496, A61K31/4709, A61P9/04, A61P9/12, A61P13/12, A61P9/10, A61P9/06, A61P3/10, A61P1/16, A61P29/00, A61P27/02, A61P7/10, A61P25/24

[54] 標題 Título : 作為醛固酮合酶抑制劑的新型二氫喹啉吡唑基化合物。
Novos compostos de «dihydroquinoline pyrazolyl» como inibidores de «aldosterone synthase».

[57] 摘要 Resumo : 本發明提供新的具有通式（I）的化合物，其中R^1、R^2、R^3、R^4、R^5、R^6、R^7、R^8、R^{10}、R^{11}、R^{12}、R^{13}、R^{14}、R^{15}、R^{16}、R^{17}和m如本文中所述，包含所述化合物的組合物和使用所述化合物的方法。

附圖 Figura :

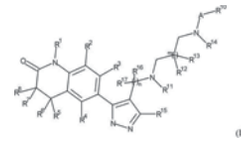

[30] 優先權 Prioridade : 2014/10/31，中國 China，編號 N.º PCT/CN2014/090067

---

[21] 編號 N.º : J/004538

[22] 申請日 Data de pedido : 2020/11/26

[24] 批示日 Data de despacho : 2021/01/12

[73] 權利人 Titular : 三菱重工環境·化學工程株式會社
MITSUBISHI HEAVY INDUSTRIES ENVIRONMENTAL & CHEMICAL ENGINEERING CO., LTD.
地址 Endereço : 4-2, Minatomirai 4-chome, Nishi-ku, Yokohama-shi, Kanagawa-ken, Japan
國籍 Nacionalidade : 日本 Japonesa

[72] 發明人 Inventor : 小柴勇紀, 小高成貴, 寺部保典, 秋元勝, 小原聰明
國家知識產權局發明專利 Patente de Invenção da DNPI : 專利號N.º de patente ZL201880001829.X，申請日Data de pedido 2018/10/10，授權公告號N.º de anúncio da concessão CN 110214249B，2020/11/06

[51] 分類 Classificação : F23G5/00, F23H7/08

[54] 標題 Título : 機械爐排爐用密封裝置及機械爐排爐。
Dispositivo de vedação para «Stoker-furnace» e o «Stoker-furnace».

[57] 摘要 Resumo : 提供一種機械爐排爐用密封裝置（30），機械爐排爐具備多個固定爐排片和多個移動爐排片（16），且一邊對被焚燒物進行輸送，一邊進行被焚燒物的焚燒，機械爐排爐用密封裝置將機械爐排爐的落差壁（27）與移動爐排片（16）之間密封，其中，機械爐排爐用密封裝置具有：前爐排片（31），其配置成該前爐排片的前端（31c）與移動爐排片（16）接觸；支承部（32），其具有固定於落差壁（27）並支承前爐排片（31）的上表面（31a）的上表面支承板（33）、以及配置於上表面支承板（33）的下方並支承前爐排片（31）的底面（31b）的底面支承板（34）；以及彈簧（35），其沿着與前爐排片（31）

伴隨移動爐排片（16）的移動而移動的方向相反的方向對前爐排片（31）進行施力。

附圖 Figura :

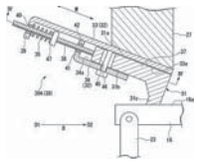

[30] 優先權 Prioridade : 2017/12/28，日本 Japão，編號 N.º 2017-253145

---

[21] 編號 N.º : J/004539

[22] 申請日 Data de pedido : 2020/11/27

[24] 批示日 Data de despacho : 2021/01/12

[73] 權利人 Titular : 大鵬藥品工業株式會社
TAIHO PHARMACEUTICAL CO., LTD.
地址 Endereço : 1-27, Kandanishiki-cho, Chiyoda-ku, Tokyo 101-0054, Japan
國籍 Nacionalidade : 日本 Japonesa

[72] 發明人 Inventor : 福岡正哲
國家知識產權局發明專利 Patente de Invenção da DNPI : 專利號N.º de patente ZL201680025317.8，申請日Data de pedido 2016/04/28，授權公告號N.º de anúncio da concessão CN 107531646B，2020/11/03

[51] 分類 Classificação : C07D239/54, A61K31/505, A61P35/00, A61P43/00

[54] 標題 Título : 尿嘧啶化合物的結晶。
Novo cristal de composto de uracila.

[57] 摘要 Resumo : 本發明提供一種口服吸收性良好、特別是能夠以良好的重現性獲得的結晶。一種（R）–N–（1–（3–（環戊基氧）苯基）乙基）–3–（（2,4–二氧代–3,4–二氫嘧啶–1（2H）–基）甲氧基）丙烷–1–磺酰胺的結晶。

[30] 優先權 Prioridade : 2015/05/01，日本 Japão，編號 N.º 2015-093862

---

[21] 編號 N.º : J/004540

[22] 申請日 Data de pedido : 2020/11/27

[24] 批示日 Data de despacho : 2021/01/12

[73] 權利人 Titular : 杜比國際公司
DOLBY INTERNATIONAL AB
地址 Endereço : c/o Apollo Building, 3E, Herikerbergweg 1-35, 1101 CN, Amsterdam Zuid-Oost, NL
國籍 Nacionalidade : 瑞典 Sueca

[72] 發明人 Inventor : A.克勒格爾, S.科登
國家知識產權局發明專利 Patente de Invenção da DNPI : 專利號N.º de patente ZL201710583291.5，申請日Data de pedido 2014/04/24，授權公告號N.º de anúncio da concessão CN 107146627B，2020/10/30

[51] 分類 Classificação : G10L19/008, H04S3/00

[54] 標題 Título : 對更高階高保真度立體聲響複製表示進行壓縮和解壓縮的方法和裝置。
Método e aparelho de comprimir e descomprimir uma representação de sinal ambissónico de ordem superior.

[57] 摘要 Resumo : 本公開涉及對更高階高保真度立體聲響複製表示進行壓縮和解壓縮的方法和裝置。更高階高保真度立體聲響複製表示獨立於具體揚聲器設置的三維聲音。然而，HOA表示的傳輸導致非常高的比特率。因此，使用具有固定數量的信道的壓縮，其中有區別地處理定向和環境信號分量。環境HOA分量由最小數量的HOA係數序列表示。剩餘的信道包含定向信號或者環境HOA分量的另外的係數序列，取決於什麼將導致最佳的感知質量。該處理可以基於逐個幀地改變。

附圖 Figura :

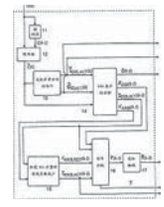

[30] 優先權 Prioridade : 2013/04/29，歐洲聯盟 União Europeia，編號N.º 13305558.2

---

[21] 編號 N.º : J/004541

[22] 申請日 Data de pedido : 2020/11/30

[24] 批示日 Data de despacho : 2021/01/12

[73] 權利人 Titular : 龍勝發展有限公司
Dragon Victory Development Limited
地址 Endereço : 香港九龍九龍灣宏開道8號其士商業中心18樓
18/F., Chevalier Commercial Centre, 8 Wang Hoi Road, Kowloon Bay, Kowloon, Hong Kong
國籍 Nacionalidade : 根據香港法例成立 Constituída segundo as leis de H.K.

[72] 發明人 Inventor : 文詠賢 Cornelia Wing Yin MAN, 衛鳳文 Norman Fung Man WAI, 黃炳鏐 Bing Lou WONG, 衛智賢 Benjamin Chi Yin WAI
國家知識產權局發明專利 Patente de Invenção da DNPI : 專利號N.º de patente ZL201710545890.8，申請日Data de pedido 2015/07/01，授權公告號N.º de anúncio da concessão CN 107478842B，2020/10/16

[51] 分類 Classificação : G01N33/68, G01N33/533

[54] 標題 Título : 用於肝癌的無創診斷的特異性生物標誌物組。
Conjunto de biomarcadores específicos destinado ao diagnóstico não invasivo de cancro do fígado.

[57] 摘要 Resumo : 與毗鄰肝腫瘤的正常肝組織上皮細胞相比肝腫瘤塊內的細胞包含獨特的一組蛋白／腫瘤抗原。腫瘤抗原的存在與針對這些腫瘤抗原的自身抗體的產生有關。本發明涉及一組蛋白的鑒定和說明，該組蛋白

可以充當用於肝癌診斷和預後的一組新的標誌物。具體地，其涉及能夠對肝癌患者的血清中的自身抗體進行診斷性和預後性測量的試劑盒。本發明提供了一種無創的、特異性的、靈敏的和有成本效益的檢測和定量方法，從而對常規診斷方法形成補充，該方法通過評價一組經驗證的肝癌蛋白／腫瘤抗原實現，該組肝癌蛋白／腫瘤抗原包括Bmi-1、VCC1、SUMO-4、RhoA、TXN、ET-1、UBE2C、HDGF2、FGF21、LECT2、SOD1、STMN4、中期因子、IL-17A或IL26。

附圖 Figura :

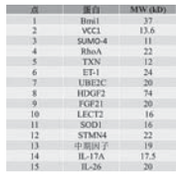

点	蛋白	MW (kD)
1	Bmi1	37
2	VCC1	13.6
3	SUMO-4	11
4	RhoA	22
5	TXN	12
6	ET-1	24
7	UBE2C	20
8	HDGF2	74
9	FGF21	20
10	LECT2	16
11	SOD1	16
12	STMN4	22
13	中期因子	19
14	IL-17A	17.5
15	IL-26	20

[30] 優先權 Prioridade : 2014/07/02，美國 Estados Unidos da América，編號N.º 14/321,867
2014/07/02，美國 Estados Unidos da América，編號N.º 14/321,870

---

[21] 編號 N.º : J/004542
[22] 申請日 Data de pedido : 2020/11/30
[24] 批示日 Data de despacho : 2021/01/12
[73] 權利人 Titular : 中國銀聯股份有限公司
CHINA UNIONPAY CO., LTD.
地址 Endereço : 中國上海市浦東新區含笑路36號銀聯大廈
CUP Tower, 36 Hanxiao Road, Pudong new area, Shanghai 200135, China
國籍 Nacionalidade : 中國 Chinesa
[72] 發明人 Inventor : 祖立軍, 何朔, 劉國寶, 周雍愷, 袁航
國家知識產權局發明專利 Patente de Invenção da DNPI : 專利號N.º de patente ZL201611035389.9，申請日Data de pedido 2016/11/23，授權公告號N.º de anúncio da concessão CN 106657015B，2020/09/22
[51] 分類 Classificação : H04L29/06, H04L9/32
[54] 標題 Título : 基於SDN網絡的數據傳輸方法。
Método de transferência de dados das redes SDN.
[57] 摘要 Resumo : 本發明提出了基於SDN網絡的數據傳輸方法，所述方法包括：SDN網絡的中心控制器實施初始化操作，以通過流表的方式控制SDN網絡中的物理節點之間的數據流的通斷和傳輸；在SDN網絡中的源節點需要向目標節點傳送數據時，源節點請求中心控制器開通與目標節點和防火牆節點的連通性；源節點經由防火牆節點向目標節點發送連接建立請求，並隨之經由防火牆節點與目標節點協商網絡連接參數，以及隨之基於所協商的網絡連接參數並在不經由防火牆節點的情況下直接與目標節點進行實際的數據通信。本發明所公開的方法具有高的數據傳輸性能。

附圖 Figura :

---

[21] 編號 N.º : J/004543
[22] 申請日 Data de pedido : 2020/11/30
[24] 批示日 Data de despacho : 2021/01/12
[73] 權利人 Titular : 科亞列士信榮株式會社
CORELEX SHIN-EI CO., LTD.
地址 Endereço : 575-1, Nakanogo, Fuji-shi, Shizuoka 4213306 Japan
國籍 Nacionalidade : 日本 Japonesa
[72] 發明人 Inventor : 黑崎曉
國家知識產權局發明專利 Patente de Invenção da DNPI : 專利號N.º de patente ZL201780005348.1，申請日Data de pedido 2017/11/29，授權公告號N.º de anúncio da concessão CN 108934159B，2020/11/03
[51] 分類 Classificação : A47K10/16
[54] 標題 Título : 無芯卷紙製造方法。
Método de produção do rolo de papel sem corda.
[57] 摘要 Resumo : 本發明提供不產生廢棄的部分而能夠用完的無芯卷紙製造方法。該方法具有從原料卷（10）拉出寬幅的薄紙（11）的第一過程、對寬幅的薄紙（11）噴射黏接劑的第二過程、將寬幅的薄紙（11）卷附於卷軸（17）而生成卷筒（20）的第三過程、以及將卷筒（20）以圓筒狀裁斷而生成多個卷紙的第四過程，其中，所述第二過程具有第五過程和第六過程，在該第五過程中，在寬幅的薄紙（11）的向卷軸（17）卷附的卷繞開始部分上、即該寬幅的薄紙（11）的寬度方向兩端和由第四過程裁斷的位置附著第一黏接劑，該第一黏接劑具有使卷附於卷軸（17）的寬幅的薄紙（11）凝固並能夠從該凝固狀態剝離為薄紙的黏接力，在第六過程中，在附著第一黏接劑的各位置之間附著黏接力比第一黏接劑的黏接力弱的第二黏接劑。

附圖 Figura :

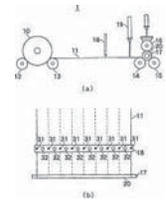

[30] 優先權 Prioridade : 2017/03/24，日本 Japão，編號N.º 2017-058403

---

[21] 編號 N.º : J/004544
[22] 申請日 Data de pedido : 2020/12/01
[24] 批示日 Data de despacho : 2021/01/12

[73] 權利人 Titular : 豪夫邁 · 羅氏有限公司
F. HOFFMANN-LA ROCHE AG
地址 Endereço : Grenzacherstrasse 124, 4070 Basel, Switzerland
國籍 Nacionalidade : 瑞士 Suíça

[72] 發明人 Inventor : A · R · 阿巴斯, J · R · 阿羅恩, D · F · 崔, G · 賈, N · J · I · 盧因-科赫, K · B · 莫斯黑德
國家知識產權局發明專利 Patente de Invenção da DNPI : 專利號N.º de patente ZL201480070162.0，申請日Data de pedido 2014/10/22，授權公告號N.º de anúncio da concessão CN 105849280B，2020/11/06

[51] 分類 Classificação : C12Q1/6883, A61K45/00, A61K45/06, A61K39/395, A61K31/522, A61P/11/06, A61P/11/08

[54] 標題 Título : 診斷和治療嗜酸性粒細胞紊亂的方法。
Métodos de diagnóstico e tratamento de distúrbios eosinofílicos.

[57] 摘要 Resumo : 提供了涉及過量嗜酸性粒細胞數量或活性的紊亂的診斷和治療方法，所述紊亂包括但不限於哮喘。還提供了選擇或者鑒定用為TH2途徑抑制劑的某些治療劑來治療的患者的方法。
附圖 Figura :

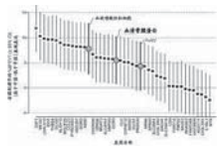

[30] 優先權 Prioridade : 2013/10/23，美國 Estados Unidos da América，編號N.º 61/894,831

---

[21] 編號 N.º : J/004545
[22] 申請日 Data de pedido : 2020/12/01
[24] 批示日 Data de despacho : 2021/01/12
[73] 權利人 Titular : 豪夫邁 · 羅氏有限公司
F. HOFFMANN-LA ROCHE AG
地址 Endereço : Grenzacherstrasse 124, 4070 Basel, Switzerland
國籍 Nacionalidade : 瑞士 Suíça

[72] 發明人 Inventor : 韓興春, 江敏, 王永光, 楊松
國家知識產權局發明專利 Patente de Invenção da DNPI : 專利號N.º de patente ZL201680038569.4，申請日Data de pedido 2016/07/25，授權公告號N.º de anúncio da concessão CN 107820496B，2020/11/03

[51] 分類 Classificação : C07D455/03, A61K31/4375, A61K31/4745, C07D491/147, C07D495/14, A61P31/20

[54] 標題 Título : 用於治療和預防乙型肝炎病毒感染的新的四環4-氧代-吡啶-3-甲酸衍生物。
Novos derivados de «tetracyclic 4-oxo-pyridine-3-carboxylicacid» destinados ao tratamento e à prevenção de infecção por vírus da hepatite B.

[57] 摘要 Resumo : 本發明涉及具有所示通式的化合物、包含該化合物的組合物和使用該化合物的方法，其中R^1至R^6、V、W、X和Y如文中所述。
附圖 Figura :

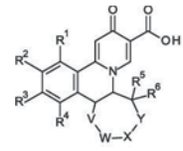

(I)

[30] 優先權 Prioridade : 2015/07/27，中國 China，編號N.º PCT/CN2015/085191

---

[21] 編號 N.º : J/004546
[22] 申請日 Data de pedido : 2020/12/01
[24] 批示日 Data de despacho : 2021/01/12
[73] 權利人 Titular : 豪夫邁 · 羅氏有限公司
F. HOFFMANN-LA ROCHE AG
地址 Endereço : Grenzacherstrasse 124, 4070 Basel, Switzerland
國籍 Nacionalidade : 瑞士 Suíça

[72] 發明人 Inventor : H · 賈萬巴赫特, M · 林多夫, S · 奧特森
國家知識產權局發明專利 Patente de Invenção da DNPI : 專利號N.º de patente ZL201580025044.2，申請日Data de pedido 2015/05/12，授權公告號N.º de anúncio da concessão CN 106470688B，2020/10/27

[51] 分類 Classificação : A61K31/713, A61K47/54, A61P/1/16, A61P31/20, C12N15/113

[54] 標題 Título : 寡聚物和寡聚物綴合物。
Oligómeros e conjugados de oligómeros.

[57] 摘要 Resumo : 本發明涉及用於治療病毒性疾病的寡聚物綴合物。寡聚物綴合物包含：a）能夠調節乙型肝炎病毒（HBV）的HBx和／或HBsAg中的靶序列以治療所述病毒性疾病的寡聚物；和b）能夠向肝臟遞送寡聚物的載體組分，所述載體組分連接、優選地綴合至寡聚物。

[30] 優先權 Prioridade : 2014/05/15，英國 Reino Unido，編號N.º 1408623.5

---

[21] 編號 N.º : J/004547
[22] 申請日 Data de pedido : 2020/12/03
[24] 批示日 Data de despacho : 2021/01/12
[73] 權利人 Titular : 克勞德泰克有限責任公司
CLOUDTRAQ LLC
地址 Endereço : 1945 Imola Ct, Las Vegas, NV 89123, USA
國籍 Nacionalidade : 美國 Americana

[72] 發明人 Inventor : G · T · 德維特 DE WITT, Gregory, Taylor, E · 蒙泰努 MUNTEANU, Eugen
國家知識產權局發明專利 Patente de Invenção da DNPI : 專利號N.º de patente ZL201680043143.8，申請日Data de pedido 2016/05/20，授權公告號N.º de anún-

cio da concessão CN 107852571B，2020/09/15

[51] 分類 Classificação : H04W4/021, H04W4/35, H04W12/00, H04W12/06, H04W12/08

[54] 標題 Título : 識別、定位和認證系統及方法。

Sistemas e métodos de identificação, localização e autenticação.

[57] 摘要 Resumo : 公開了識別、定位和認證系統和方法。系統包括位於物理場所並連接到寬帶網絡信道的主傳感器節點。在物理場所中提供多個傳感器，其通過無線網絡信道與主傳感器節點進行通信。多個傳感器和主傳感器節點通過射頻網絡信道以通信方式耦合到移動設備。主傳感測器節點識別移動設備及其位置，其中移動設備在距主傳感器節點的預定距離內。主傳感器節點從移動設備接收向連接到射頻網絡信道的第三方認證其身份和位置的請求。主傳感器節點向第三方認證移動設備，第三方向移動設備提供對網絡連接的訪問。

附圖 Figura :

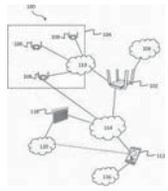

[30] 優先權 Prioridade : 2015/05/21，美國 Estados Unidos da América，編號N.º 62/165,134

2015/05/21，美國 Estados Unidos da América，編號N.º 62/165,138

2015/05/21，美國 Estados Unidos da América，編號N.º 62/165,142

2015/05/21，美國 Estados Unidos da América，編號N.º 62/165,140

---

[21] 編號 N.º : J/004548

[22] 申請日 Data de pedido : 2020/12/04

[24] 批示日 Data de despacho : 2021/01/12

[73] 權利人 Titular : 上海吐露港生物科技有限公司

SHANGHAI TOLO BIOTECHNOLOGY COMPANY LIMITED

地址 Endereço : 中國上海市嘉定區菊園新區樹屏路588弄51號3012室 201899

國籍 Nacionalidade : 中國 Chinesa

[72] 發明人 Inventor : 王金, 成秋香, 李詩淵, 李曉晏

國家知識產權局發明專利 Patente de Invenção da DNPI : 專利號N.º de patente ZL201710573752.0，申請日Data de pedido 2017/07/14，授權公告號N.º de anúncio da concessão CN 107488710B，2020/09/22

[51] 分類 Classificação : C12Q1/6816

[54] 標題 Título : 一種Cas蛋白的用途及靶標核酸分子的檢測方法和試劑盒。

Uma aplicação da proteína de «Cas» e um método e kit para detectar molécula de ácido nucleico alvo.

[57] 摘要 Resumo : 本發明提供了一種Cas蛋白的用途及靶標核酸分子的檢測方法和試劑盒，靶標核酸分子的檢測方法包括向含有待檢靶標核酸分子的反應體系中加入嚮導RNA、Cas12a、核酸探針，反應完成後對其進行檢測。使用本發明的方法可快速檢測樣品中是否含有靶標核酸序列。通過與核酸擴增技術的結合，該檢測方法的靈敏度可以得到大幅度提高。根據該方法的特點，將其命名為HOLMES（one HOur Low-cost Multiplex Efficient Simple assay），即一小時、低成本、多通道、高效、簡單的分析方法，該方法可用於快速檢測病原微生物、基因突變和特異靶標DNA等。

附圖 Figura :

---

[21] 編號 N.º : J/004549

[22] 申請日 Data de pedido : 2020/12/04

[24] 批示日 Data de despacho : 2021/01/12

[73] 權利人 Titular : 挪佛麥迪哥股份公司

NOVOMATIC AG

地址 Endereço : Wiener Strasse 158, A-2352 Gumpoldskirchen, Austria

國籍 Nacionalidade : 奧地利 Austríaca

[72] 發明人 Inventor : 海因茨·弗里德里奇 FRIDRICH, Heinz

國家知識產權局發明專利 Patente de Invenção da DNPI : 專利號N.º de patente ZL201580045421.9，申請日Data de pedido 2015/06/24，授權公告號N.º de anúncio da concessão CN 106794375B，2020/09/08

[51] 分類 Classificação : A63F5/04

[54] 標題 Título : 包含可旋轉遊戲轉輪的遊戲裝置。

Dispositivo de jogo que compreende roda de jogo giratória.

[57] 摘要 Resumo : 本發明涉及包括用於獲得遊戲結果的遊戲轉輪的遊戲裝置，所述遊戲轉輪被安裝為以便可圍繞轉輪軸旋轉。當沿轉輪軸的觀看方向進行觀看時，與遊戲轉輪相關聯的電子驅動屏幕被至少部分地設置在遊戲轉輪的圓周輪廓內。屏幕被放置在遊戲轉輪的前面，並且遮蓋面向用於操作遊戲裝置的位置的遊戲轉輪表面的一部分。

附圖 Figura :

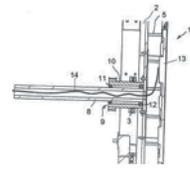

[30] 優先權 Prioridade：2014/06/27，德國 Alemanha，編號 N.º 202014005369.3

---

[21] 編號 N.º : J/004551

[22] 申請日 Data de pedido : 2020/12/04

[24] 批示日 Data de despacho : 2021/01/12

[73] 權利人 Titular : 蘇文生命科學有限公司
SUVEN LIFE SCIENCES LIMITED
地址 Endereço : Serene Chambers, Road - 5, Avenue - 7, Banjara Hills, Hyderabad 500 034, Telangana, India
國籍 Nacionalidade : 印度 Indiana

[72] 發明人 Inventor：羅摩克里希納·尼羅吉 NIROGI, Ramakrishna, 阿尼爾·卡巴里·欣德 SHINDE, Anil Karbhari, 阿卜杜勒·拉希德·穆罕默德 MOHAMMED, Abdul Rasheed, 拉姆庫馬·蘇布拉馬尼安 SUBRAMANIAN, Ramkumar, 維賈伊·西德拉姆·貝納德 BENADE, Vijay Sidram, 戈皮納德·比拉普涅尼 BHYRAPUNENI, Gopinadh, 文卡特斯瓦盧·賈斯蒂 JASTI, Venkateswarlu
國家知識產權局發明專利 Patente de Invenção da DNPI : 專利號N.º de patente ZL201680052764.2，申請日Data de pedido 2016/07/19，授權公告號N.º de anúncio da concessão CN 108026073B，2020/09/22

[51] 分類 Classificação : C07D401/14, C07D417/06, C07D417/14, C07D401/06, C07D401/12, C07D403/06, C07D403/14, A61K31/4439, A61K31/416, A61K31/427, A61K31/4155, A61K31/428, A61K31/4525, A61P25/00

[54] 標題 Título : 作為毒蕈鹼性M1受體正向別構調節劑的氟吲哚衍生物。
Derivados de «Fluoroindole» como moduladores alostéricos positivos dos receptores muscarínicos de M1.

[57] 摘要 Resumo：本發明涉及作為毒蕈鹼性M1受體正向別構調節劑的式（I）化合物或立體異構體和可藥用鹽。本發明還涉及製備此類化合物的方法和包含此類化合物的藥物組合物。本發明化合物可用於治療與毒蕈鹼性M1受體相關的多種疾病。（式I）（I）

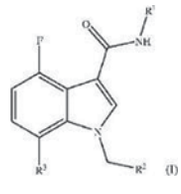

附圖 Figura :

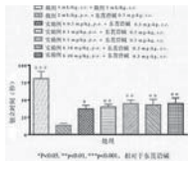

[30] 優先權 Prioridade：2015/09/10，印度 Índia，編號 N.º 4809/CHE/2015

[21] 編號 N.º : J/004552

[22] 申請日 Data de pedido : 2020/12/04

[24] 批示日 Data de despacho : 2021/01/12

[73] 權利人 Titular : 蘇文生命科學有限公司
SUVEN LIFE SCIENCES LIMITED
地址 Endereço : Serene Chambers, Road - 5, Avenue - 7, Banjara Hills, Hyderabad 500 034, Telangana, India
國籍 Nacionalidade : 印度 Indiana

[72] 發明人 Inventor：羅摩克里希納·尼羅吉 NIROGI, Ramakrishna, 阿尼爾·卡巴里·欣德 SHINDE, Anil Karbhari, 阿卜杜勒·拉希德·穆罕默德 MOHAMMED, Abdul Rasheed, 普拉迪普·賈亞拉揚 JAYARAJAN, Pradeep, 戈皮納德·比拉普涅尼 BHYRAPUNENI, Gopinadh, 文卡特斯瓦盧·賈斯蒂 JASTI, Venkateswarlu
國家知識產權局發明專利 Patente de Invenção da DNPI : 專利號N.º de patente ZL201780049311.9，申請日Data de pedido 2017/08/14，授權公告號N.º de anúncio da concessão CN 109640975B，2020/10/20

[51] 分類 Classificação : A61K31/27, A61K31/445, A61K31/5377, A61K31/55, A61P25/28

[54] 標題 Título : 組胺-3受體反向激動劑與乙酰膽鹼酯酶抑制劑的組合。
Combinação de agonistas inversos do receptor de «histamine-3» com inibidores de «acetylcholinesterase».

[57] 摘要 Resumo：本發明涉及組胺-3受體反向激動劑和乙酰膽鹼酯酶抑制劑的組合。此外，本發明提供了與乙酰膽鹼酯酶抑制劑組合或作為其輔助的組胺-3受體（H3R）反向激動劑或其可藥用鹽，以及其在治療認知障礙中的用途。本發明還提供了含有所述組合的藥物組合物。

附圖 Figura :

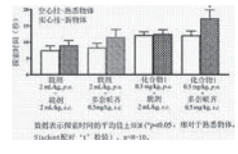

[30] 優先權 Prioridade：2016/08/18，印度 Índia，編號 N.º 201641028166

---

[21] 編號 N.º : J/004553

[22] 申請日 Data de pedido : 2020/12/04

[24] 批示日 Data de despacho : 2021/01/12

[73] 權利人 Titular : 杜比國際公司
DOLBY INTERNATIONAL AB
地址 Endereço : c/o Apollo Building, 3E, Herikerbergweg 1-35, 1101 CN, Amsterdam Zuid-Oost, NL
國籍 Nacionalidade : 瑞典 Sueca

[72] 發明人 Inventor : F.基勒, J.貝姆
國家知識產權局發明專利 Patente de Invenção da DNPI : 專利號N.º de patente ZL201810453100.8，申請

日Data de pedido 2014/10/20，授權公告號N.º de anúncio da concessão CN 108632737B，2020/11/06

[51] 分類 Classificação : H04S3/02

[54] 標題 Título : 用於音頻信號解碼和呈現的方法和裝置。
Método e aparelho de decodificação e representação de sinais de áudio.

[57] 摘要 Resumo : 本公開涉及用於音頻信號解碼和呈現的方法和裝置。對於解碼，需要特定於給定的揚聲器設置並且使用已知的揚聲器位置生成的解碼矩陣。針對已知位置處的L個揚聲器對聲場格式的經編碼的音頻信號進行解碼的改進方法包括以下步驟：將至少一個虛擬揚聲器的位置添加（10）到L個揚聲器的位置；生成（11）3D解碼矩陣（D'），其中使用L個揚聲器的位置（公式I）和至少一個虛擬位置（公式II）；對3D解碼矩陣（D'）進行向下混合（12）；以及使用規模縮減的3D解碼矩陣（公式III）對經編碼的音頻信號（i14）進行解碼（14）。結果，獲得多個經解碼的揚聲器信號（q14）。

附圖 Figura :

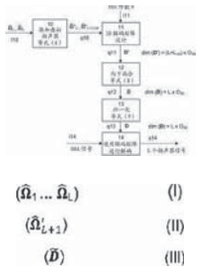

[30] 優先權 Prioridade : 2013/10/23，歐洲聯盟 União Europeia，編號N.º 13290255.2

---

[21] 編號 N.º : J/004555

[22] 申請日 Data de pedido : 2020/12/07

[24] 批示日 Data de despacho : 2021/01/12

[73] 權利人 Titular : 江蘇豪森藥業集團有限公司
JIANGSU HANSOH PHARMACEUTICAL GROUP CO., LTD.
地址 Endereço : 中國江蘇省連雲港市經濟技術開發區，郵編222047
Economic and Technological Development Zone, Lianyungang, Jiangsu 222047, P.R. China
國籍 Nacionalidade : 中國 Chinesa

[73] 權利人 Titular : 上海翰森生物醫藥科技有限公司
SHANGHAI HANSOH BIOMEDICAL CO., LTD.
地址 Endereço : 中國上海市張江高科技園區金科路3728號2號樓，郵編201203
Building 2, No.3728 Jinke Road, Zhangjiang Hi-Tech Park, Shanghai, 201203, China
國籍 Nacionalidade : 中國 Chinesa

[72] 發明人 Inventor : 劉世強 LIU, Shiqiang, 周遠峰 ZHOU, Yuanfeng, 吳雪松 WU, Xuesong, 包如迪 BAO, Rudi
國家知識產權局發明專利 Patente de Invenção da DNPI : 專利號N.º de patente ZL201780050147.3，申請日Data de pedido 2017/09/06，授權公告號N.º de anúncio da concessão CN 109963842B，2020/11/03

[51] 分類 Classificação : C07D401/14, A61K31/4184, A61P35/00, A61P35/04

[54] 標題 Título : 苯并咪唑類化合物激酶抑制劑及其製備方法和應用。
Inibidor de quinase de composto de «benzimidazole», método de preparação do mesmo e seus usos.

[57] 摘要 Resumo : 提供一種通式（I）所示的化合物、其製備方法及含有該化合物的藥物組合物，及其作為苯并咪唑類化合物激酶抑制劑在製備預防和／或治療癌症或腫瘤相關疾病特別是膀胱癌、卵巢癌、腹膜癌、胰腺癌、乳腺癌、子宮癌、子宮頸癌、子宮內膜癌、前列腺癌、雌性生殖道癌、睾丸癌、胃腸道間質瘤或前列腺腫瘤等疾病的藥物中的用途。

附圖 Figura :

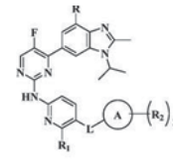

(I)

[30] 優先權 Prioridade : 2016/09/07，中國 China，編號N.º 201610809154.4
2017/03/16，中國 China，編號N.º 201710157847.4
2017/05/15，中國 China，編號N.º 201710338488.2

---

[21] 編號 N.º : J/004557

[22] 申請日 Data de pedido : 2020/12/07

[24] 批示日 Data de despacho : 2021/01/12

[73] 權利人 Titular : 豪夫邁·羅氏有限公司
F. HOFFMANN-LA ROCHE AG
地址 Endereço : Grenzacherstrasse 124, 4070 Basel, Switzerland
國籍 Nacionalidade : 瑞士 Suíça

[72] 發明人 Inventor : 喬治·耶施克, 洛塔爾·林德曼, 安東尼奧·里奇, 埃里克·維埃拉
國家知識產權局發明專利 Patente de Invenção da DNPI : 專利號N.º de patente ZL201680027269.6，申請日Data de pedido 2016/05/31，授權公告號N.º de anúncio da concessão CN 107849006B，2020/11/13

[51] 分類 Classificação : C07D401/04, A61K31/4439, A61P25/00, A61P1/00

[54] 標題 Título : 乙炔基衍生物。
Derivados de «ethynyl».

[57] 摘要 Resumo : 本發明涉及式（I）的乙炔基衍生物，其中R^1是氫或F；n是1或2；或涉及其藥用酸加成鹽。現在已經出人意料地發現通式I的化合物是代謝型谷氨酸受體拮抗劑（負變構調節劑），其用於治療焦慮和疼痛、抑鬱症、脆性X染色體綜合徵、自閉症譜系障礙、帕金森病和

胃食管反流病（GERD）。

附圖 Figura :

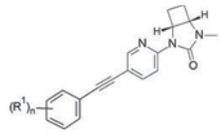

I

[30] 優先權 Prioridade : 2015/06/03，歐洲聯盟 União Europeia，編號N.º 15170401.2

---

[21] 編號 N.º : J/004558

[22] 申請日 Data de pedido : 2020/12/07

[24] 批示日 Data de despacho : 2021/01/12

[73] 權利人 Titular : 豪夫邁·羅氏有限公司

F. HOFFMANN-LA ROCHE AG

地址 Endereço : Grenzacherstrasse 124, 4070 Basel, Switzerland

國籍 Nacionalidade : 瑞士 Suíça

[72] 發明人 Inventor : 芭芭拉·比曼斯, 沃爾夫岡·古帕, 喬治·耶施克, 洛塔爾·林德曼, 菲奧·奧哈拉, 安東尼奧·里奇, 丹尼爾·呂厄, 埃里克·維埃拉

國家知識產權局發明專利 Patente de Invenção da DNPI : 專利號N.º de patente ZL201680026777.2，申請日Data de pedido 2016/07/11，授權公告號N.º de anúncio da concessão CN 107580598B，2020/11/13

[51] 分類 Classificação : C07D491/20, C07D491/107, C07D401/10, C07D471/10, C07D487/10, A61K31/519, A61P25/16, A61P25/22, A61P35/00, A61P25/24, A61P25/00, A61P3/10

[54] 標題 Título : 作為代謝型谷氨酸受體調節劑的乙炔基衍生物。

Derivados de «ethynyl» como moduladores de receptor de «metabotropic glutamate».

[57] 摘要 Resumo : 本發明涉及式I的化合物，其中R^1是低級烷基；R^2是苯基或吡啶基，其中所述吡啶基中的N原子可以在不同位置；n是0、1或2；V/U彼此獨立地是O或CH_2，其中V和U不能同時是O；L是五或六元雜芳基，其選自

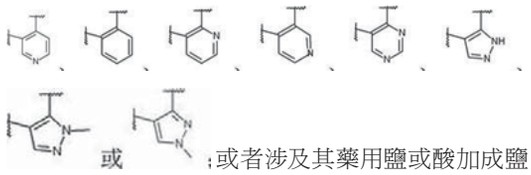

或；或者涉及其藥用鹽或酸加成鹽、外消旋混合物，或者它的相應對映異構體和/或光學異構體和/或立體異構體。所述化合物可以用於治療帕金森病、焦慮、嘔吐、強迫症、自閉症、神經保護、癌症、抑鬱症和2型糖尿病。

附圖 Figura :

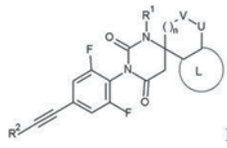

I

[30] 優先權 Prioridade : 2015/07/15，歐洲聯盟 União Europeia，編號N.º 15176854.6

---

[21] 編號 N.º : J/004559

[22] 申請日 Data de pedido : 2020/12/07

[24] 批示日 Data de despacho : 2021/01/12

[73] 權利人 Titular : 豪夫邁·羅氏有限公司

F. HOFFMANN-LA ROCHE AG

地址 Endereço : Grenzacherstrasse 124, 4070 Basel, Switzerland

國籍 Nacionalidade : 瑞士 Suíça

[72] 發明人 Inventor : 馬里烏斯·赫納, 于爾根·維希曼

國家知識產權局發明專利 Patente de Invenção da DNPI : 專利號N.º de patente ZL201680007499.6，申請日Data de pedido 2016/04/19，授權公告號N.º de anúncio da concessão CN 107207449B，2020/11/10

[51] 分類 Classificação : C07D257/04, C07D409/12, A61K31/41, A61P25/18, A61P25/00

[54] 標題 Título : 用於治療精神障礙的四唑衍生物。

Derivados de «Tetrazole» destinados ao tratamento de distúrbios psiquiátricos.

[57] 摘要 Resumo : 本發明涉及式（I）的化合物，其中$R^{1'}$是CH_3；R^1是甲基，乙基，CF_3，CH_2OH，環丙基或氰基；或$R^{1'}$和R^1可以一起形成1,1-二氧代-四氫-噻吩-3-基環；R^2是氫，甲基，乙基，異丙基，叔丁基，環丙基或CF_3；R^3是Cl，F，CF_3，甲基，甲氧基，異丙基或環丙基；R^4是氫，甲基，F或Cl；或涉及其藥用鹽或酸加成鹽，外消旋混合物，或其相應的對映異構體和/或光學異構體和/或立體異構體，其用於治療精神分裂症，雙相型障礙，強迫性障礙或自閉症譜系障礙。

附圖 Figura :

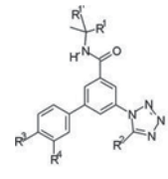

(I)

[30] 優先權 Prioridade : 2015/04/23，歐洲聯盟 União Europeia，編號N.º 15164885.4

---

[21] 編號 N.º : J/004560

[22] 申請日 Data de pedido : 2020/12/07

[24] 批示日 Data de despacho : 2021/01/12

[73] 權利人 Titular : 豪夫邁·羅氏有限公司

F. Hoffmann-La Roche AG

地址 Endereço : Grenzacherstrasse 124, 4070 Basel, Switzerland

國籍 Nacionalidade : 瑞士 Suíça

[72] 發明人 Inventor : 安東尼·埃斯特拉德, 馬爾科姆·休斯蒂斯, 特里·凱勒, 斯納赫爾·帕特爾, 丹尼爾·肖爾, 邁克爾·西烏

國家知識產權局發明專利 Patente de Invenção da DNPI：專利號N.º de patente ZL201680014661.7，申請日Data de pedido 2016/03/07，授權公告號N.º de anúncio da concessão CN 107406462B，2020/11/10

[51] 分類 Classificação：C07D498/14, C07D519/00, A61K31/5383, A61K31/553, A61P25/00

[54] 標題 Título：三環DLK抑制劑及其用途。

Inibidores tricíclicos de DLK e seus usos.

[57] 摘要 Resumo：本發明涉及式（I）的化合物及其鹽：其中環A和R^1-R^2具有在說明書中定義的值中的任一種。該化合物和鹽可用於治療DLK介導的病症。本發明還提供包含式（I）的化合物或其藥用鹽的藥物組合物，以及將所述化合物、鹽或組合物用作DLK抑制劑以及用於治療神經變性疾病和病症的方法。

附圖 Figura：

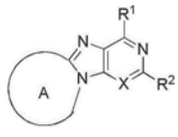

(I)

[30] 優先權 Prioridade：2015/03/09，美國 Estados Unidos da América，編號N.º 62/130,315

---

[21] 編號 N.º：J/004561

[22] 申請日 Data de pedido：2020/12/09

[24] 批示日 Data de despacho：2021/01/12

[73] 權利人 Titular：弗·哈夫曼-拉羅切有限公司

F. HOFFMANN-LA ROCHE AG

地址 Endereço：Grenzacherstrasse 124 CH-4070 Basel, Switzerland

國籍 Nacionalidade：瑞士 Suíça

[72] 發明人 Inventor：約爾格·呂姆克曼, 漢斯-克里斯汀·馬勒, 塞巴斯蒂安·施奈德, 約爾格·弗爾克勒, 托比亞斯·韋克

國家知識產權局發明專利 Patente de Invenção da DNPI：專利號N.º de patente ZL201580055856.1，申請日Data de pedido 2015/10/14，授權公告號N.º de anúncio da concessão CN 106794112B，2020/10/27

[51] 分類 Classificação：A61J1/06, B65B3/00

[54] 標題 Título：在初級包裝容器中提供含有活性藥物成分的乾燥固體產品的方法。

Método para fornecer, em recipiente de embalagem primária, produto sólido seco contendo ingrediente farmacêutico activo.

[57] 摘要 Resumo：公開了在初級包裝容器（6）中提供含有活性藥物成分的乾燥固體產品（4）的方法。該方法包括如下步驟：-提供初級包裝容器（6）；-提供與所述初級包裝容器（6）不同的乾燥筒（1），所述乾燥筒（1）由適於容納待乾燥的液體產品（3）的材料製成，其中所述待乾燥的液體產品（3）包含活性藥物成分，並且其中所述乾燥筒（1）由導熱率高於玻璃的導熱率的材料製成；-將待乾燥的液體產品（3）填充到所述乾燥筒（1）中；-乾燥在所述乾燥筒（1）中待乾燥的液體產品（3），以形成含有活性藥物成分的乾燥固體產品（4）；-將乾燥固體產品（4）從乾燥筒（1）轉移到初級包裝容器（6）中。

附圖 Figura：

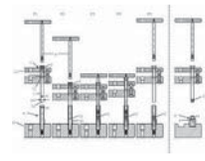

[30] 優先權 Prioridade：2014/10/15，歐洲聯盟 União Europeia，編號N.º 14189063.2

---

[21] 編號 N.º：J/004563

[22] 申請日 Data de pedido：2020/12/09

[24] 批示日 Data de despacho：2021/01/12

[73] 權利人 Titular：深圳市商湯科技有限公司

Shenzhen SenseTime Technology Co., Ltd.

地址 Endereço：中國廣東省深圳市前海深港合作區前灣一路1號A棟201室

Room 201, Building A, No.1, Qianwan Road, Qianhai Shenzhen-Hongkong Modern Service Industry Cooperation Zone, Shenzhen, Guangdong, 518000 China

國籍 Nacionalidade：中國 Chinesa

[72] 發明人 Inventor：肖瑞超, 孫文秀, 楊成熙

國家知識產權局發明專利 Patente de Invenção da DNPI：專利號N.º de patente ZL201810847268.7，申請日Data de pedido 2018/07/27，授權公告號N.º de anúncio da concessão CN 109191512B，2020/10/30

[51] 分類 Classificação：G06T7/55

[54] 標題 Título：雙目圖像的深度估計方法及裝置、設備、程序及介質。

Método e dispositivo de estimativa de profundidade de imagem binocular, seu aparelho, processo e meios.

[57] 摘要 Resumo：本發明實施例公開了一種雙目圖像的深度估計方法及裝置、設備、程序及介質，其中，方法包括：將待處理雙目圖像輸入預定神經網絡，得到視差圖像及其置信度圖像，其中，所述視差圖像中各像素在預設分布的離散參數與該像素的置信度呈負相關關係；根據所述視差圖像得到所述待處理雙目圖像的深度圖像。本發明實施例可以在得到視差圖像的同時得到對應的置信度圖像，利用置信度圖像來對視差圖像進行檢測，從而獲得更加精確的深度圖像。

附圖 Figura：

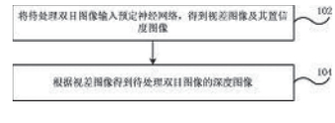

[21] 編號 N.º : J/004564

[22] 申請日 Data de pedido : 2020/12/10

[24] 批示日 Data de despacho : 2021/01/12

[73] 權利人 Titular : 吉隆坡甲洞金油化私人有限公司
KL-Kepong Oleomas Sdn Bhd
地址 Endereço : Level 8, Menara KLK, No. 1, Jalan PJU 7/6, Mutiara Damansara, 47810 Petaling Jaya, Selangor, Malaysia
國籍 Nacionalidade : 馬來西亞 Malaia

[72] 發明人 Inventor : 馮志偉, 翁怡薇, 喬丹・托多羅夫・佩特科夫
國家知識產權局發明專利 Patente de Invenção da DNPI : 專利號N.º de patente ZL201580063930.4，申請日Data de pedido 2015/11/19，授權公告號N.º de anúncio da concessão CN 106999428B，2020/10/20

[51] 分類 Classificação : A61K9/107, A61K31/355

[54] 標題 Título : 用於有效的生育三烯酚遞送的製劑。
Formulação para entrega eficaz de «tocotrienol».

[57] 摘要 Resumo : 本發明公開了一種自乳化藥物遞送製劑形式的製劑，用於改善生育三烯酚的遞送，所述製劑包含脂溶性化合物、至少一種乳化劑和油載體。該製劑示出出生育三烯酚的提高的生物利用度。
附圖 Figura :

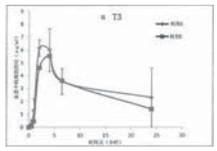

[30] 優先權 Prioridade : 2014/11/25，馬來西亞 Malásia，編號N.º PI2014703502

---

[21] 編號 N.º : J/004565

[22] 申請日 Data de pedido : 2020/12/10

[24] 批示日 Data de despacho : 2021/01/12

[73] 權利人 Titular : 杜比實驗室特許公司
DOLBY LABORATORIES LICENSING CORPORATION
地址 Endereço : 1275 Market Street, San Francisco, California 94103, USA
國籍 Nacionalidade : 美國 Americana

[72] 發明人 Inventor : 王珺 Jun Wang, 蘆烈 Lie LU, 阿蘭・西費爾特 Alan Seefeldt
國家知識產權局發明專利 Patente de Invenção da DNPI : 專利號N.º de patente ZL201710146391.1，申請日Data de pedido 2013/03/26，授權公告號N.º de anúncio da concessão CN 107093991B，2020/10/09

[51] 分類 Classificação : H03G3/30, H03G7/00

[54] 標題 Título : 基於目標響度的響度歸一化方法和設備。
Método e equipamento de normalização de volume com base no volume alvo.

[57] 摘要 Resumo : 公開了基於目標響度的響度歸一化方法和設備。在一個實施方式中，基於目標響度的響度歸一化方法包括：基於內容類型或上下文來確定一個或更多個動態增益參數；以及通過採用所選擇的增益參數來修改音頻信號的響度，其中，回放的音頻記錄的所產生的響度水平基於目標響度值在時間軸上一致。
附圖 Figura :

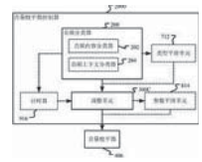

---

[21] 編號 N.º : J/004567

[22] 申請日 Data de pedido : 2020/12/10

[24] 批示日 Data de despacho : 2021/01/12

[73] 權利人 Titular : 蘇文生命科學有限公司
SUVEN LIFE SCIENCES LIMITED
地址 Endereço : Serene Chambers, Road - 5, Avenue - 7, Banjara Hills, Hyderabad 500 034, Telangana, India
國籍 Nacionalidade : 印度 Indiana

[72] 發明人 Inventor : 羅摩克里希納・尼羅吉 NIROGI, Ramakrishna, 阿尼爾・卡巴里・欣德 SHINDE, Anil Karbhari, 阿卜杜勒・拉希德・穆罕默德 MOHAMMED, Abdul Rasheed, 普拉迪普・賈亞拉揚 JAYARAJAN, Pradeep, 戈皮納德・比拉普涅尼 BHYRAPUNENI, Gopinadh, 文卡特斯瓦盧・賈斯蒂 JASTI, Venkateswarlu
國家知識產權局發明專利 Patente de Invenção da DNPI : 專利號N.º de patente ZL201780048908.1，申請日Data de pedido 2017/08/14，授權公告號N.º de anúncio da concessão CN 109562180B，2020/10/20

[51] 分類 Classificação : A61K45/06, A61K31/13, A61K31/27, A61K31/445, A61K31/5377, A61K31/55, A61P25/28

[54] 標題 Título : 組胺-3受體反向激動劑、乙酰膽鹼酯酶抑制劑和NMDA受體拮抗劑的三重組合產品。
Combinação tripla de agonistas inversos do receptor de «Histamina-3», inibidores de «Acetylcholinesterase» e antagonista do receptor NMDA.

[57] 摘要 Resumo : 本發明涉及組胺-3受體反向激動劑、乙酰膽鹼酯酶抑制劑和NMDA受體拮抗劑的組合。此外，本發明提供了與乙酰膽鹼酯酶抑制劑和N-甲基-D-天冬氨酸（NMDA）受體拮抗劑組合或作為其輔助的組胺-3受體（H3R）反向激動劑或其可藥用鹽，及其在治療認知障礙中的用途。本發明還提供了含有所述組合的藥物組合物。
附圖 Figura :

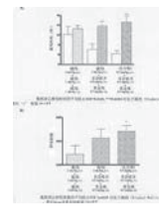

[30] 優先權 Prioridade : 2016/08/18，印度 Índia，編號 N.º 201641028165

---

[21] 編號 N.º : J/004568

[22] 申請日 Data de pedido : 2020/12/10

[24] 批示日 Data de despacho : 2021/01/12

[73] 權利人 Titular : 西格諾藥品有限公司
Signal Pharmaceuticals, LLC
地址 Endereço : 4550 Towne Centre Court San Diego, CA 92121, US
國籍 Nacionalidade : 美國 Americana

[72] 發明人 Inventor : 許衛明, 黛博拉·莫特森, 徐水蟾, 金柏莉·伊麗莎白·富爾茨
國家知識產權局發明專利 Patente de Invenção da DNPI : 專利號N.º de patente ZL201711337532.4，申請日Data de pedido 2013/10/17，授權公告號N.º de anúncio da concessão CN 107976546B，2020/10/27

[51] 分類 Classificação : G01N33/68, G01N33/50, A61K31/4985, A61P35/00

[54] 標題 Título : 對TOR激酶抑制活性標記PRAS40、GSK3- 或P70S6K1的磷酸化抑制。
Inibição da fosforilação de PRAS40, GSK3-beta ou P70S6K1 como um marcador para inibição da activação da TOR quinase.

[57] 摘要 Resumo : 本文提供用於治療可通過抑制PRAS40、GSK3 或p70S6K1的磷酸化來治療的癌症的方法，包括向患有可通過抑制PRAS40、GSK3 或p70S6K1的磷酸化來治療的癌症的患者施用有效量的TOR激酶抑制劑。
附圖 Figura :

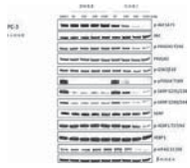

[30] 優先權 Prioridade : 2012/10/18，美國 Estados Unidos da América，編號N.º 61/715,542

---

[21] 編號 N.º : J/004571

[22] 申請日 Data de pedido : 2020/12/15

[24] 批示日 Data de despacho : 2021/01/12

[73] 權利人 Titular : 北京市商湯科技開發有限公司
Beijing Sensetime Technology Development Co., Ltd.
地址 Endereço : 中國北京市海澱區中關村東路1號院3號樓7層710-712房間;100084
Room 710-712, 7th Floor, 3rd Building, 1st Courtyard, Zhongguancun East Road, Haidian District, Beijing 100084, China
國籍 Nacionalidade : 中國 Chinesa

[72] 發明人 Inventor : 楊昆霖 YANG, Kunlin, 顏鯤 YAN, Kun, 侯軍 HOU, Jun, 蔡曉聰 CAI, Xiaocong, 伊帥 YI, Shuai
國家知識產權局發明專利 Patente de Invenção da DNPI : 專利號N.º de patente ZL201910652028.6，申請日Data de pedido 2019/07/18，授權公告號N.º de anúncio da concessão CN 110378976B，2020/11/13

[51] 分類 Classificação : G06T9/00, G06T5/50, G06N3/04

[54] 標題 Título : 圖像處理方法及裝置、電子設備和存儲介質。
Método e dispositivo de processamento de imagem, equipamento electrónico e meio de armazenamento.

[57] 摘要 Resumo : 本公開涉及一種圖像處理方法及裝置、電子設備和存儲介質，所述方法包括：通過特徵提取網絡對待處理圖像進行特徵提取，得到待處理圖像的第一特徵圖；通過M級編碼網絡對第一特徵圖進行尺度縮小及多尺度融合處理，得到編碼後的多個特徵圖，多個特徵圖中各個特徵圖的尺度不同；通過N級解碼網絡對編碼後的多個特徵圖進行尺度放大及多尺度融合處理，得到待處理圖像的預測結果。本公開實施例可提高預測結果的質量及魯棒性。
附圖 Figura :

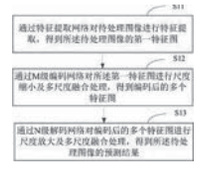

---

[21] 編號 N.º : J/004572

[22] 申請日 Data de pedido : 2020/12/15

[24] 批示日 Data de despacho : 2021/01/12

[73] 權利人 Titular : 輝瑞公司
PFIZER INC.
地址 Endereço : 235 East 42nd Street, New York, New York 10017, US
國籍 Nacionalidade : 美國 Americana

[72] 發明人 Inventor : W-H·胡 HO, Wei-Hsien, S-H·劉 LIU, Shu-Hui, F·M·佩爾納塞蒂 PERNASETTI, Flavia, Mercer
國家知識產權局發明專利 Patente de Invenção da DNPI : 專利號N.º de patente ZL201480043780.6，申請日Data de pedido 2014/07/28，授權公告號N.º de anúncio da concessão CN 106211774B，2020/11/06

[51] 分類 Classificação : C07K16/28, C12N15/13, A61K47/68, A61K39/395, A61P35/00, A61P35/02, G01N33/574, G01N33/577

[54] 標題 Título : 抗CXCR4抗體及抗體-藥物綴合物。
Anticorpos anti-CXCR4 e conjugados anticorpo--fármaco.

[57] 摘要 Resumo : 本發明提供結合趨化因子受體4（CXCR4）的抗體及相關分子。本發明進一步提供包含此類抗體的抗體-藥物綴合物、編碼抗體的核酸及獲

得此類抗體的方法。本發明進一步涉及使用這些抗體及抗CXCR4抗體-藥物綴合物的治療方法，其用於治療與CXCR4功能或表達相關的病症（例如癌症），諸如結腸癌、RCC、食管癌、胃癌、頭頸癌、肺癌、卵巢癌、胰腺癌或血液癌症。

[30] 優先權 Prioridade : 2013/08/02，美國 Estados Unidos da América，編號N.º 61/861,706

---

[21] 編號 N.º : J/004573

[22] 申請日 Data de pedido : 2020/12/15

[24] 批示日 Data de despacho : 2021/01/12

[73] 權利人 Titular : 弗萊德哈欽森癌症研究中心
FRED HUTCHINSON CANCER RESEARCH CENTER
地址 Endereço : 1100 Fairview Avenue North, J2-110 Seattle, Washington 98109, U.S.A.
國籍 Nacionalidade : 美國 Americana

[72] 發明人 Inventor : 理查德·扎格爾 ZAGER, RICHARD, 阿里·C·M·約翰遜 JOHNSON, ALI CM
國家知識產權局發明專利 Patente de Invenção da DNPI : 專利號N.º de patente ZL201580052330.8，申請日Data de pedido 2015/09/28，授權公告號N.º de anúncio da concessão CN 107072190B，2020/10/09

[51] 分類 Classificação : A61K31/40

[54] 標題 Título : 使用應激蛋白質誘導劑誘導獲得性細胞抗性的組合物、試劑盒及方法。
Composições e kits que utilizam indutores de proteína de stress no sentido de induzir cito-resistência adquirida, e método de utilização dos mesmos.

[57] 摘要 Resumo : 本發明提供通過誘導獲得性細胞抗性保護器官而不引起所述器官損傷的組合物、試劑盒及方法。所述組合物、試劑盒及方法利用了血紅素蛋白、鐵和／或維生素B12，以及任選使用的影響血紅素蛋白代謝的試劑。

[30] 優先權 Prioridade : 2014/09/29，美國 Estados Unidos da América，編號N.º 62/057,047
2015/08/31，美國 Estados Unidos da América，編號N.º 62/212,232

[21] 編號 N.º : J/004574

[22] 申請日 Data de pedido : 2020/12/15

[24] 批示日 Data de despacho : 2021/01/12

[73] 權利人 Titular : 睿思出版社有限責任公司
RAVENSBURGER VERLAG GMBH
地址 Endereço : Robert-Bosch-Str. 1 88214 Ravensburg, Germany
國籍 Nacionalidade : 德國 Alemã

[72] 發明人 Inventor : J·霍德克, R·姆恩澤爾, C·蒂爾克
國家知識產權局發明專利 Patente de Invenção da DNPI : 專利號N.º de patente ZL201780088585.9，申請日Data de pedido 2017/01/27，授權公告號N.º de anúncio da concessão CN 110582330B，2020/09/22

[51] 分類 Classificação : A63F7/36

[54] 標題 Título : 模塊化球軌道系統。
Sistema de pista de bola modular.

[57] 摘要 Resumo : 本發明涉及一種模塊化球軌道系統，包括以下：-多個模塊元件（12；12’），所有模塊元件的外形在俯視圖中是相同的正多邊形，每個模塊元件具有：-上表面（14）、-與所述上表面對置的下表面（16）、以及-一定數量的側表面（18），其數量對應於模塊元件的拐角數量，其中，每個模塊元件（12；12’）在模塊元件的上表面（14）上形成有至少一個球軌道段（20、22），球軌道段穿過模塊元件的側表面（18），插座（24）在每個模塊元件（12；12’）的下表面（16）從模塊元件突出，以及-基板（32），基板具有多個均勻布置的用于接納相應插座（24）的凹部（34），多個凹部（34）以網格形式布置在基板（32）上，網格的大小（s）對應於形成模塊元件的外形的正多邊形的內接圓直徑，並且插入到基板（32）的直接相鄰放置的凹部（34）中的模塊元件（12；12’）在相應的側表面（18）處以齊平的方式彼此抵接。
附圖 Figura :

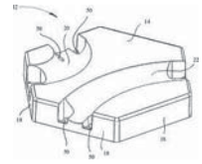

附註
Averbamento

編號 N.º	批示日期 Data de despacho	附註之性質 Natureza de averbamento	權利人/申請人 Titular/Requerente	內容 Conteúdo
J/000625	2021/01/08	轉讓 Transmissão	沃尼爾．朗伯有限責任公司 Warner-Lambert Company LLC.	厄普約翰美國1有限責任公司 UPJOHN US 1 LLC, com sede em 235 East 42nd Street, New York, N.Y. 10017 U.S.A.

編號 N.º	批示日期 Data de despacho	附註之性質 Natureza de averbamento	權利人/申請人 Titular/Requerente	內容 Conteúdo
J/000905	2021/01/08	轉讓 Transmissão	輝瑞產品公司 Pfizer Products Inc.	厄普約翰美國1有限責任公司 UPJOHN US 1 LLC, com sede em 235 East 42nd Street, New York, N.Y. 10017 U.S.A.
J/002074	2021/01/07	更改認別資料 Modificação de identidade	帕瑪內斯特公司 Pharmanest AB	Palette Life Sciences AB
J/003761 J/003762 J/003965	2021/01/13	轉讓 Transmissão	齊尼思表觀遺傳學有限公司 ZENITH EPIGENETICS LTD.	恒翼生物醫藥科技（上海）有限公司，地址為中國（上海）自由貿易試驗區蔡倫路1690號3號樓413室 Newsoara Biopharma Co., Ltd., com sede em Room 413, Building 3, 1690 Cailun Road, Free Trade Zone, Shanghai, China

發明專利之保護
Protecção de Patente de Invenção

申請
Pedido

根據經十二月十三日第97/99/M號法令核准之《工業產權法律制度》第十條、第八十三條及第八十四條第一款的規定，公佈下列在澳門特別行政區提出的發明專利註冊申請，自本通告公佈日起至授予專利之日止，任何第三人均得提出聲明異議。

De acordo com os artigos 10.º, 83.º e n.º 1 do artigo 84.º do RJPI, aprovado pelo Decreto-Lei n.º 97/99/M, de 13 de Dezembro, publica(m)-se a seguir o(s) pedido(s) de registo de patente de invenção na RAEM, sobre os quais, a partir da data da publicação deste aviso até à data da atribuição da patente, qualquer terceiro pode apresentar reclamação.

[21] 編號 N.º : I/001620

[22] 申請日 Data de pedido : 2019/07/23

[71] 申請人 Requerente : 續天曙
地址 Endereço : 中國台灣台中市西屯區工業38路210號5樓之8

[72] 發明人 Inventor : 續天曙

[51] 分類 Classificação : G07F17/32

[54] 標題 Título : 可同時獲取多彩金之彩金遊戲系統。
Sistema de jogo em que pode ser obtido o prémio da lotaria multicolor no mesmo tempo.

[57] 摘要 Resumo : 本發明提供一使用者介面，該使用者介面包含一操作輸入介面與一資訊輸出介面，該操作輸入介面具有複數供一玩家進行一彩金遊戲的點選按鈕，而該資訊輸出介面具有複數隱藏圖案樣式並位置與該複數點選按鈕對應的彩金球，該複數彩金球分別關聯該複數彩金獎項中的至少一個，該彩金遊戲開始後為分別於該資訊輸出介面與該操作輸入介面提供該複數彩金球與該複數點選按鈕，當該玩家點選該複數點選按鈕後，位置與該點選按鈕對應的該彩金球顯示圖案樣式，並該運算處理單元依據被點選的該彩金球，觸發關聯的該至少一彩金獎項，又當該複數彩金獎項中的至少一個，被觸發的次數到達一門檻值後，讓該玩家贏取觸發到達該門檻值的該彩金獎項。

附圖 Figura :

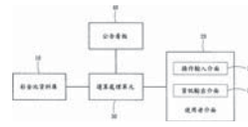

[21] 編號 N.º : I/001638

[22] 申請日 Data de pedido : 2020/01/22

[71] 申請人 Requerente : Our IP Holding, LLC
地址 Endereço : 4178 Koval Lane, Las Vegas, Nevada, 89109, USA

國籍 Nacionalidade : 美國 Americana

[72] 發明人 Inventor : Gary E. Ellis, Craig H. Macy

[51] 分類 Classificação : G07F17/32

[54] 標題 Título : 投注信用管理系統和使用方法。

Sistema de gestão de crédito de apostas e método de uso do mesmo.

[57] 摘要 Resumo : 本發明涉及一種系統和方法，其在向博彩遊戲玩家錢款或價值的預付方面提供至少部分自動化的處理，並且還可以包括第三方向博彩遊戲玩家獲取錢款或價值的預付款的自動化或其他處理。在一些實施例中，錢款或價值向博彩遊戲的進行是完全自動化的。在某些情況下，該系統或方法提供對提供給博彩游戲玩家的錢款或價值的一種或多種用途的預定控制。在一些實施例中，自動化系統提供接口，通過該接口，博彩遊戲玩家可以觀察到博彩遊戲玩家可用的錢款或價值的預付款餘額。

附圖 Figura :

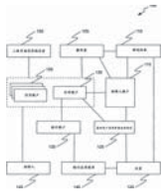

[30] 優先權 Prioridade : 2019/07/26，美國 Estados Unidos da América，編號N.º PCT/US19/43757

---

[21] 編號 N.º : I/001682

[22] 申請日 Data de pedido : 2020/07/31

[71] 申請人 Requerente : 北京市商湯科技開發有限公司

地址 Endereço : 中國北京市海澱區北四環西路58號11層1101-1117室，100080

國籍 Nacionalidade : 中國 Chinesa

[72] 發明人 Inventor : 陳楷佳, 李延存, 李剛, 王藝然, 董亞魁, 于志興

[51] 分類 Classificação : G06Q10/08

[54] 標題 Título : 信息處理。

Processamento de informação.

[57] 摘要 Resumo : 本公開涉及一種信息處理方法、快遞出庫方法及裝置、電子設備及存儲介質，其中方法可應用於快遞終端，包括：採集第一快遞包里對應的第一快遞圖像；獲取所述第一快遞圖像中包括的所述第一快遞包裹的快遞單據信息，所述快遞單據信息包括收件人信息、所述第一快遞包裹的快遞標識信息中的至少一種；採集所述第一快遞包裹的取件人的第一人臉圖像；基於所述第一快遞包裹的快遞單據信息以及所述第一人臉圖像，執行所述第一快遞包裹的快遞出庫操作。

附圖 Figura :

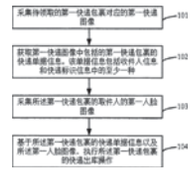

[30] 優先權 Prioridade : 2019/07/31，中國 China，編號N.º 201910702528.6

2019/07/31，中國 China，編號N.º 201910700137.0

根據經十二月十三日第97/99/M號法令核准之《工業產權法律制度》第十條第一款及第二款的規定，公佈下列在澳門特別行政區提出的發明專利註冊申請之批示，並按照同一法規第二百七十五條至第二百七十七條的規定，可於本公佈日起一個月期限內就下列批示向初級法院提起上訴。

Em conformidade com o n.º 1 e n.º 2 do artigo 10.º do RJPI, aprovado pelo Decreto-Lei n.º 97/99/M, de 13 de Dezembro, publica(m)-se a seguir o(s) respectivo(s) despacho(s) em relação ao(s) pedido(s) de registo de patente de invenção na RAEM, e de acordo com os artigos 275.º a 277.º do referido diploma, cabe recurso para o Tribunal Judicial de Base, do(s) despacho(s) abaixo mencionado(s), no prazo de um mês a contar da data desta publicação.

批給

Concessão

編號 N.º	註冊日期 Data de registo	批示日期 Data de despacho	權利人 Titular
I/001613	2021/01/13	2021/01/13	IPSEN BIOPHARM LIMITED

拒絕
Recusa

編號 N.º	批示日期 Data de despacho	申請人 Requerente	備註 Observações 根據12月13日第97/99/M號法令 Nos termos do D.L. n.º 97/99/M, de 13 de Dezembro
I/001252	2021/01/13	SHFL entertainment, Inc.	第9條第1款f）項，結合第86條第1款a）項。 Alínea *f)* do n.º 1 do art.º 9.º, conjugado com a alínea *a)* do n.º 1 do art.º 86.

實用專利之保護
Protecção de Patente de Utilidade

申請
Pedido

根據經十二月十三日第97/99/M號法令核准之《工業產權法律制度》第十條及第一百二十四條的規定，公佈下列在澳門特別行政區提出的實用專利註冊申請，自本通告公佈日起至授予專利之日止，任何第三人均得提出聲明異議。

De acordo com os artigos 10.º e 124.º do RJPI, aprovado pelo Decreto-Lei n.º 97/99/M, de 13 de Dezembro, publica(m)-se a seguir o(s) pedido(s) de registo de patente de utilidade na RAEM, sobre os quais, a partir da data da publicação deste aviso até à data da atribuição da patente, qualquer terceiro pode apresentar reclamação.

[21] 編號 N.º : U/000262
[22] 申請日 Data de pedido : 2019/07/24
[71] 申請人 Requerente : 芙京有限公司
TAIWAN FULGENT ENTERPRISE CO., LTD.
地址 Endereço : 中國台灣台北市南港區南港路2段99之6號1樓
[72] 發明人 Inventor : 何凱湘
[51] 分類 Classificação : A63F1/12
[54] 標題 Título : 自動洗牌機及其牌盒承載架。
Máquina para baralhar automaticamente cartas e suporte de caixa de cartas da mesma.
[57] 摘要 Resumo : 本創作係涉及一種撲克牌自動洗牌機，其包含一洗牌裝置及一牌盒承載架。洗牌裝置具有一出牌口。牌盒承載架包含一固設於洗牌裝置的連接臂、一設於連接臂上的止轉件及一樞轉架。樞轉架樞設於連接臂且用以承載牌盒；樞轉架能相對於連接臂轉動並使牌盒能以開口正對於洗牌裝置的出牌口。藉此，當洗牌裝置將撲克牌由出牌口送出後，撲克牌便會直接通過牌盒的開口進入牌盒內層疊存放，隨後賭場工作人員便可將牌盒封存。如此一來可持續洗牌封存，並在一輪遊戲結束後直接拆封取用，降低洗牌機的成本也降低每一輪遊戲之間的等待時間。
附圖 Figura :

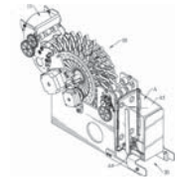

[21] 編號 N.º : U/000270
[22] 申請日 Data de pedido : 2019/08/01
[71] 申請人 Requerente : 捷榮國際有限公司
地址 Endereço : 英屬維爾京群島托多拉市，路德鎮域鹹區2號，瑞致達企業服務中心，郵編VG 111 0
國籍 Nacionalidade : 英屬維爾京斯島 Ilhas Virgens Britânicas
[72] 發明人 Inventor : 黃達堂
[51] 分類 Classificação : A47J31/00
[54] 標題 Título : 奶茶機。
Máquina de preparação do chá com leite.
[57] 摘要 Resumo : 本實用新型提供一種奶茶機，其液體容器具有嵌套的雙層結構：在外層容器中循環沖泡茶水，並將沖泡完成的茶水抽入內層容器儲存用於供應，之後外層容器可繼續進行循環沖泡，可有效提高茶水供應的連續性。同時，儲存於內層容器中的茶水利用外層容器中的液體進行保溫，有效提高了茶水溫度的均勻性和穩定性。本實用新型的容器內各部件易於拆卸清洗，其內部水泵、閥門等部件的液路均採用硅膠管，不易被茶垢堵塞，便於長期使用和維護。
附圖 Figura :

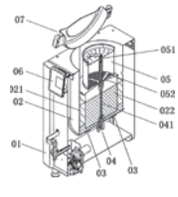

[21] 編號 N.º : U/000272
[22] 申請日 Data de pedido : 2019/08/28

[71] 申請人 Requerente : HD石油國際股份有限公司
HD-Petroleum International Inc.
地址 Endereço : Suite 100, One Financial Place, Lower Collymore Rock, St. Michael, Barbados
國籍 Nacionalidade : 巴巴多斯 Barbadense

[72] 發明人 Inventor : 托比・哈比切特 Todd Habicht, 約翰・溫拉姆 John Winram, 道格拉斯・彼得・克羅克 Douglas Peter Kroeker

[51] 分類 Classificação : C10G55/00

[54] 標題 Título : 加工廢油中具有低硫含量的柴油燃料。
Processamento do combustível de gasóleo com baixo teor de enxofre dentro do óleo residual.

[57] 摘要 Resumo : 與用於將廢油再精煉成有價值產品的常規方法相比，公開了一種用於小規模加工以石油為原料的廢油中的柴油燃料的系統和方法。在一個實施例中，該方法包括使廢油脫水以除去廢油中的水，並操作一立式圓柱形反應器以引發脫水的廢油的熱裂解並將脫水的廢油轉化為烴蒸氣相。使用一蒸餾塔冷凝和蒸餾熱解產生的烴蒸氣，以產生柴油燃料、重質液烴、輕質液烴和輕質烴蒸氣。過濾步驟清潔處理過的柴油燃料以獲得清潔的柴油燃料產品。
附圖 Figura :

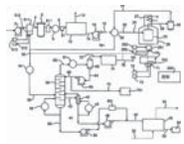

[30] 優先權 Prioridade : 2019/07/30，中國 China，編號 N.º 201921214781.9

---

[21] 編號 N.º : U/000273

[22] 申請日 Data de pedido : 2019/08/28

[71] 申請人 Requerente : HD石油國際股份有限公司
HD-Petroleum International Inc.
地址 Endereço : Suite 100, One Financial Place, Lower Collymore Rock, St. Michael, Barbados
國籍 Nacionalidade : 巴巴多斯 Barbadense

[72] 發明人 Inventor : 托比・哈比切特 Todd Habicht, 約翰・溫拉姆 John Winram, 道格拉斯・彼得・克羅克 Douglas Peter Kroeker

[51] 分類 Classificação : C10G55/00

[54] 標題 Título : 通過計算機控制加工廢油中的柴油。
Processamento do gasóleo dentro do óleo residual através do controlo por computador.

[57] 摘要 Resumo : 與用於將廢油再精煉成有價值產品的常規方法相比，公開了一種用於小規模加工以石油為原料的廢油中的柴油燃料的系統和方法。在一個實施例中，該方法包括使廢油脫水以除去廢油中的水，並操作一立式圓柱形反應器以引發脫水的廢油的熱裂解並將脫水的廢油轉化為烴蒸氣相。使用一蒸餾塔冷凝和蒸餾熱解產生的烴蒸氣，以產生柴油燃料、重質液烴、輕質液烴和輕質烴蒸氣。過濾步驟清潔處理過的柴油燃料以獲得清潔的柴油燃料產品。
附圖 Figura :

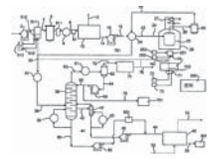

[30] 優先權 Prioridade : 2019/07/30，中國 China，編號 N.º 201921214787.6

---

[21] 編號 N.º : U/000274

[22] 申請日 Data de pedido : 2019/08/28

[71] 申請人 Requerente : HD石油國際股份有限公司
HD-Petroleum International Inc.
地址 Endereço : Suite 100, One Financial Place, Lower Collymore Rock, St. Michael, Barbados
國籍 Nacionalidade : 巴巴多斯 Barbadense

[72] 發明人 Inventor : 托比・哈比切特 Todd Habicht, 約翰・溫拉姆 John Winram, 道格拉斯・彼得・克羅克 Douglas Peter Kroeker

[51] 分類 Classificação : C10G55/00

[54] 標題 Título : 通過利用產生的氣體來燃燒加熱器來加工廢油中的柴油燃料。
Processamento do combustível de gasóleo dentro do óleo residual através do uso dos gases gerados para queimar aquecedor.

[57] 摘要 Resumo : 與用於將廢油再精煉成有價值產品的常規方法相比，公開了一種用於小規模加工以石油為原料的廢油中的柴油燃料的系統和方法。在一個實施例中，該方法包括使廢油脫水以除去廢油中的水，並操作一立式圓柱形反應器以引發脫水的廢油的熱裂解並將脫水的廢油轉化為烴蒸氣相。使用一蒸餾塔冷凝和蒸餾熱解產生的烴蒸氣，以產生柴油燃料、重質液烴、輕質液烴和輕質烴蒸氣。過濾步驟清潔處理過的柴油燃料以獲得清潔的柴油燃料產品。
附圖 Figura :

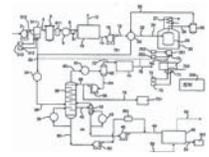

[30] 優先權 Prioridade : 2019/07/30，中國 China，編號 N.º 201921214775.3

---

[21] 編號 N.º : U/000298

[22] 申請日 Data de pedido : 2020/07/27

[71] 申請人 Requerente : 宜賓市源江酒業有限公司
地址 Endereço : 中國四川省宜賓市翠屏區正義街8號正和濱江國際A區2幢1層01號，郵編：644000
國籍 Nacionalidade : 中國 Chinesa

[72] 發明人 Inventor : 魏弟華, 楊多兵, 胡昌紅, 郭偉東, 王傳龍, 周立權, 陽培翔, 楊吉紅, 刁厚昌, 凌生愉, 柳洋, 楊齊, 張毅

[51] 分類 Classificação : B65D81/32, B65D51/28

[54] 標題 Título : 勾調裝置。
Dispositivo de engate.

[57] 摘要 Resumo : 本申請涉及一種勾調裝置，屬於包裝技術領域。勾調裝置，包括內容器、外容器及組裝蓋體，內容器設置於外容器內，組裝蓋體包括固定部和旋轉部，固定部分別連接於內容器的瓶口與外容器的瓶口，旋轉部連接於固定部；固定部上設有與內容器連通的第一出口和與外容器連通的第二出口，旋轉部上設有第一通道和第二通道，旋轉部能夠相對於固定部轉動以改變第一出口與第一通道的重疊面積和/或第二出口與第二通道的重疊面積，從而使兩種填充物以不同比例倒出。根據本申請實施例的勾調裝置，能夠實現兩種填充物以不同比例倒出，實現快速穩定地勾調混合物。該勾調裝置的形式多樣，結構組裝靈活，可根據混合需求進行有效調整，操作簡單。

附圖 Figura :

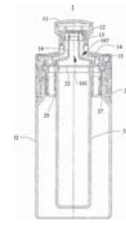

[30] 優先權 Prioridade : 2019/07/30，中國 China，編號 N.º 201921220099.0

根據經十二月十三日第97/99/M號法令核准之《工業產權法律制度》第十條第一款及第二款的規定，公佈下列在澳門特別行政區提出的實用專利註冊申請之批示，並按照同一法規第二百七十五條至第二百七十七條的規定，可於本公佈日起一個月期限內就下列批示向初級法院提起上訴。

Em conformidade com o n.º 1 e n.º 2 do artigo 10.º do RJPI, aprovado pelo Decreto-Lei n.º 97/99/M, de 13 de Dezembro, publica(m)-se a seguir o(s) respectivo(s) despacho(s) em relação ao(s) pedido(s) de registo de patente de utilidade na RAEM, e de acordo com os artigos 275.º a 277.º do referido diploma, cabe recurso para o Tribunal Judicial de Base, do(s) despacho(s) abaixo mencionado(s), no prazo de um mês a contar da data desta publicação.

拒絕
Recusa

編號 N.º	批示日期 Data de despacho	申請人 Requerente	備註 Observações 根據12月13日第97/99/M號法令 Nos termos do D.L. n.º 97/99/M, de 13 de Dezembro
U/000196	2021/01/13	瑞豐彩富股份有限公司	第124條，結合第98條連同第9條第1款a）項、第61條、第80條第2款及第9條第1款f）項。 Art.º 124.º, conjugado com o art.º 98.º, a alínea *a)* do n.º 1 do art.º 9.º, o art.º 61.º, o n.º 2 do art.º 80.º e a alínea *f)* do n.º 1 do art.º 9.º
U/000243	2021/01/13	佛山市啟盛衛生用品有限公司	第124條，結合第98條連同第9條第1款a）項、第61條、第80條第2款及第9條第1款f）項。 Art.º 124.º, conjugado com o art.º 98.º, a alínea *a)* do n.º 1 do art.º 9.º, o art.º 61.º, o n.º 2 do art.º 80.º e a alínea *f)* do n.º 1 do art.º 9.º

註冊申請之拒絕
Recusa de Pedidos de Registo

編號 N.º	批示日期 Data de despacho	申請人 Requerente	備註 Observações 根據12月13日第97/99/M號法令 Nos termos do D.L. n.º 97/99/M, de 13 de Dezembro
U/000314	2021/01/13	開平市宏強機械設備有限公司	第9條第1款e）項，結合第20條第1款a）項和第25條。 Alínea *e)* do n.º 1 do art.º 9.º, conjugado com a alínea *a)* do n.º 1 do art.º 20.º e art.º 25.º

編號 N.º	批示日期 Data de despacho	申請人 Requerente	備註 Observações 根據12月13日第97/99/M號法令 Nos termos do D.L. n.º 97/99/M, de 13 de Dezembro
U/000315	2021/01/13	開平市宏強機械設備有限公司	第9條第1款e）項，結合第20條第1款a）項和第25條。 Alínea *e)* do n.º 1 do art.º 9.º, conjugado com a alínea *a)* do n.º 1 do art.º 20.º e art.º 25.º

更正

Rectificações

應各申請人/權利人之要求，更正如下：

A pedido dos requerentes/titulares respectivos, rectifica-se o seguinte:

程序編號 Processo n.º	更正項目 Item da rectificação	原文 Onde se lê	應改為 Deve ler-se
N/116297	權利人（2017年4月19日第16期第二組《澳門特別行政區公報》） Titular (*B.O. da R.A.E.M.* n.º 16, II Série, de 19 de Abril de 2017)	HENG DA RACING LTD.	HENGDA RACING LTD.
N/154213	地址（2019年7月3日第27期第二組《澳門特別行政區公報》） Endereço (*B.O. da R.A.E.M.* n.º 27, II Série, de 3 de Julho de 2019)	136-23, Yugumagoksa-ro, Yugu-eup, Gongju, Choongcheongnam-do, Republic of Korea	136-23, Yugumagoksa-ro, Yugu-eup, Gongju-si, Chungcheongnam-do, Republic of Korea

因刊登於二零二零年十二月十六日第五十一期《澳門特別行政區公報》第二組副刊內第20922頁之經濟局的商標之保護的附註不正確之處，現重新刊登如下：

Por se ter verificado uma inexactidão no Averbamento da Protecção de Marca da Direcção dos Serviços de Economia publicado no *Boletim Oficial da RAEM* n.º 51/2020, II Série, de 16 de Dezembro, suplemento, a páginas 20922, novamente se publica:

編號 N.º		批示日期 Data de despacho	附註之性質 Natureza de averbamento	權利人/申請人 Titular/Requerente	內容 Conteudo
N/074081 N/074082	N/074083 N/074084	2020/11/10	更改地址 Modificação de sede	AO Kaspersky Lab	Leningradskoe Chaussee, house 39 “A”, building 2, Moscow, Russian Federation

二零二一年一月十四日於經濟局——局長　戴建業

Direcção dos Serviços de Economia, aos 14 de Janeiro de 2021.

O Director dos Serviços, *Tai Kin Ip.*

（是項刊登費用為 $671,460.00）
(Custo desta publicação $ 671 460,00)

印務局
Imprensa Oficial
每份售價 $100.00
PREÇO DESTE NÚMERO $ 100,00