# 政府機關通告及公告 AVISOS E ANÚNCIOS OFICIAIS

## 檢察長辦公室

### 公告

按照刊登於二零二一年十二月二十九日第五十二期《澳門特別行政區公報》第二組的公告，為書記長的任用而設之培訓課程以及為助理書記長的任用而設之培訓課程入學試的應考人最後評核名單，現公佈有關培訓課程的開課日期、時間及報到地點，被接納入讀培訓課程的應考人必須按下列時間前往報到並正式上課：

日期：二零二二年二月十六日

時間：下午五時三十分

報到地點：澳門南灣羅保博士街1至3號國際銀行大廈19樓法律及司法培訓中心

二零二二年一月十九日於檢察長辦公室

典試委員會：

主席：助理檢察長　郭婉雯

正選委員：檢察官　梁詠詩

辦公室副主任　胡潔如

（是項刊登費用為 $1,417.00）

## GABINETE DO PROCURADOR

### Anúncio

Relativamente às listas classificativas finais dos candidatos aos concursos para admissão ao curso de formação para provimento no cargo de secretário judicial e ao curso de formação para provimento no cargo de secretário judicial-adjunto, publicadas no *Boletim Oficial da Região Administrativa Especial de Macau* n.º 52, II Série, de 29 de Dezembro de 2021, são divulgados a data e hora do início dos cursos de formação e o local de apresentação dos candidatos admitidos, que devem apresentar-se conforme a data e hora seguintes:

*Data:* 16 de Fevereiro de 2022.

*Hora:* 17,30 horas.

*Local de apresentação:* Rua do Dr. Pedro José Lobo, n.os 1-3, Edf. Banco Luso Internacional, 19.º andar, Centro de Formação Jurídica e Judiciária, Macau.

Gabinete do Procurador, aos 19 de Janeiro de 2022.

O Júri:

*Presidente:* Kuok Un Man, Procuradora-Adjunta.

*Vogais efectivas:* Leong Weng Si, Delegada do Procurador; e

Wu Kit I, chefe-adjunta do Gabinete.

(Custo desta publicação $ 1 417,00)

# 商 業 及 動 產 登 記 局

## CONSERVATÓRIA DOS REGISTOS COMERCIAL E DE BENS MÓVEIS

### 2021 年 12 月之商業登記 Registo comercial relativo ao mês de Dezembro de 2021

自然人商業企業主之首次登記 registo inicial do empresário comercial, pessoa singular

商業名稱 Firma
中文 chinês : 汪麗君個人企業主
自然人住所 domicílio : 澳門關閘馬路６４號怡南大廈１９樓Ｊ
登記編號 Nº do registo: 28857 (CO)

商業名稱 Firma
中文 chinês : 梁江婷個人企業主
自然人住所 domicílio : 澳門關閘馬路６４號怡南大廈１９樓Ｊ
登記編號 Nº do registo: 28858 (CO)

商業名稱 Firma
中文 chinês : 利兆軒個人企業主
自然人住所 domicílio : 澳門氹仔孫逸仙博士大馬路寶龍花園金龍閣７／Ｃ
登記編號 Nº do registo: 28859 (CO)

商業名稱 Firma
中文 chinês : 榮豐貿易行
自然人住所 domicílio : 澳門雅廉訪大馬路信鈞大廈３樓Ｄ
登記編號 Nº do registo: 28860 (CO)

商業名稱 Firma
中文 chinês : 蔡慧盈
自然人住所 domicílio : 澳門渡船街２３號大豐銀行大廈３樓Ｊ
登記編號 Nº do registo: 28861 (CO)

商業名稱 Firma
中文 chinês : 梁佩欣（Ａ）個人企業主
葡文 português : LEONG PUI IAN (A) E.I.
自然人住所 domicílio : 澳門黑沙環中街海名居第５座３５樓Ｙ
登記編號 Nº do registo: 28862 (CO)

商業名稱 Firma
中文 chinês : 劉智峰
自然人住所 domicílio : 澳門馬場海邊馬路８５號麗華新村第２座１５樓Ｈ室
登記編號 Nº do registo: 28863 (CO)

商業名稱 Firma
中文 chinês : 澳門興泰絲襪織造印染廠
自然人住所 domicílio : 澳門慕拉士巷澳門工業中心９樓Ｆ
登記編號 Nº do registo: 28864 (CO)

商業名稱 Firma
中文 chinês : 劉美瑤個人企業主
葡文 português : LAO MEI YUE E.I.
自然人住所 domicílio : 澳門平線巷７號
登記編號 Nº do registo: 28865 (CO)

商業名稱 Firma
中文 chinês : 孫仲輝
自然人住所 domicílio : 澳門順景廣場海景園第３座２８樓Ｒ室
登記編號 N° do registo: 28866 (CO)

商業名稱 Firma
中文 chinês : 泰豪貿易行
自然人住所 domicílio : 澳門松山海邊馬路７５號海景花園海景閣５樓Ｍ
登記編號 N° do registo: 28867 (CO)

商業名稱 Firma
中文 chinês : 李永盛個人企業主
自然人住所 domicílio : 澳門筷子基南街威翠花園Ｃ座５樓ＡＫ
登記編號 N° do registo: 28868 (CO)

商業名稱 Firma
中文 chinês : 小明美食
自然人住所 domicílio : 澳門下環街凱泉灣第１座２４Ａ
登記編號 N° do registo: 28869 (CO)

商業名稱 Firma
中文 chinês : 黎永權
葡文 português : LAI WENG KUN
自然人住所 domicílio : 澳門友誼大馬路金輝閣１４樓Ｃ
登記編號 N° do registo: 28870 (CO)

商業名稱 Firma
中文 chinês : 元石裝修工程
自然人住所 domicílio : 澳門氹仔孫逸仙博士大馬路３４６號泉亮花園６樓Ｃ座
登記編號 N° do registo: 28871 (CO)

商業名稱 Firma
中文 chinês : 華霖商行
自然人住所 domicílio : 中國廣東省珠海市香洲區吉大白蓮路１１３號５６棟１０１房
登記編號 N° do registo: 28872 (CO)

商業名稱 Firma
中文 chinês : 明星藥房
葡文 português : FARMÁCIA ESTRELA
自然人住所 domicílio : 澳門東北大馬路海名居１座２８Ｃ
登記編號 N° do registo: 28873 (CO)

商業名稱 Firma
中文 chinês : 原瑞麟個人企業主
葡文 português : UN SOI LON E.I.
自然人住所 domicílio : 澳門新勝街泉偉軒１樓Ｃ
登記編號 N° do registo: 28874 (CO)

商業名稱 Firma
中文 chinês : 金秀平個人企業主
葡文 português : JIN XIUPING E.I.
自然人住所 domicílio : 澳門白朗古將軍大馬路４２６號逸麗花園第４座好景閣１９樓ＡＨ
登記編號 N° do registo: 28875 (CO)

商業名稱 Firma
中文 chinês : 梁仲強個人企業主
自然人住所 domicílio : 澳門東華新邨第２座１０樓Ｃ
登記編號 N° do registo: 28876 (CO)

商業名稱 Firma
中文 chinês : 鏵智貿易
自然人住所 domicílio : 澳門氹仔大連街１４２號花城利偉大廈９／Ｒ
登記編號 N° do registo: 28877 (CO)

商業名稱 Firma
葡文 português : MARIA AGUIAR E.I.
自然人住所 domicílio : Estrada Governador Albano Oliveira n° 78. Edf. Wui Keng Garden Block 3, 3° andar I, Taipa, em Macau
登記編號 N° do registo: 28878 (CO)

商業名稱 Firma
中文 chinês : 馮金帆個人企業主
自然人住所 domicílio : 澳門沙梨頭海邊街駿悅軒１９Ａ
登記編號 N° do registo: 28879 (CO)

商業名稱 Firma
中文 chinês : 梁和平（Ａ）
葡文 português : LIANG HEPING (A)
自然人住所 domicílio : 澳門市場街２０６號美蓮大廈第４座６樓Ｌ
登記編號 N° do registo: 28880 (CO)

商業名稱 Firma
中文 chinês : 劉旭照
葡文 português : LAO IOK CHIU
自然人住所 domicílio : 澳門鮑公馬路６　６Ａ長江花園７／Ｃ
登記編號 N° do registo: 28881 (CO)

商業名稱 Firma
中文 chinês : 傅婉琪個人企業主
自然人住所 domicílio : 澳門馬場北大馬路寶暉花園寶利閣６樓Ｉ
登記編號 N° do registo: 28882 (CO)

商業名稱 Firma
中文 chinês : 姜曉雲個人企業主
自然人住所 domicílio : 澳門鹹魚街１１號媽閣新邨３／Ｆ
登記編號 N° do registo: 28883 (CO)

商業名稱 Firma
中文 chinês : 梁家俊個人企業主
自然人住所 domicílio : 澳門河邊新街添威大廈５Ｄ
登記編號 Nº do registo: 28884 (CO)

商業名稱 Firma
中文 chinês : 瓦尼亞貴族珠寶
葡文 português : VÂNIA NOBRE JOALHARIA
英文 inglês : VÂNIA NOBRE JEWELRY
自然人住所 domicílio : R. Visc. Paço D' Arcos, Edf. Lei Hing, nº 322, 5B, em Macau
登記編號 Nº do registo: 28885 (CO)

商業名稱 Firma
中文 chinês : 黃肖琼
葡文 português : WONG CHIO KENG
自然人住所 domicílio : 澳門東望洋斜巷５—９號益薈花園８樓Ｆ室
登記編號 Nº do registo: 28886 (CO)

商業名稱 Firma
中文 chinês : 高錦斌
葡文 português : KO KAM BUN
英文 inglês : KO KAM BUN
自然人住所 domicílio : 澳門噶地利亞街怡富大廈２９號１樓Ｃ座
登記編號 Nº do registo: 28887 (CO)

商業名稱 Firma
中文 chinês : 黃煉煜個人企業主
自然人住所 domicílio : 澳門馬場大馬路８６號南暉大廈第１座１８樓Ａ座
登記編號 Nº do registo: 28888 (CO)

商業名稱 Firma
中文 chinês : 丁鵬俊個人企業主
自然人住所 domicílio : 澳門氹仔南京街濠庭都會１４座８樓Ｄ
登記編號 Nº do registo: 28889 (CO)

商業名稱 Firma
中文 chinês : 海洋髮舍
自然人住所 domicílio : 澳門青洲大馬路美居廣場第３期新勝閣６樓Ｋ座
登記編號 Nº do registo: 28890 (CO)

法人商業企業主之設立 acto constitutivo do empresário comercial, pessoa colectiva

商業名稱 Firma
中文 chinês : 點餐飲管理有限公司
葡文 português : PONTO - COMPANHIA DE GESTÃO DE RESTAURAÇÃO LIMITADA
英文 inglês : POINT - FOOD AND BEVERAGE MANAGEMENT COMPANY LIMITED
法人住所 sede : 澳門航海學校街２００號豐順新村第１座地下Ｍ座
資本 capital : MOP$30.000,00
登記編號 Nº do registo: 92458 (SO)

商業名稱 Firma
中文 chinês : 澳世商貿一人有限公司
葡文 português : MOGLOBAL COMERCIAL SOCIEDADE UNIPESSOAL LIMITADA
英文 inglês : MOGLOBAL TRADING CO. LTD.
法人住所 sede : 澳門慕拉士大馬路飛通工業大廈第２座１０樓Ｃ室
資本 capital : MOP$25.000,00
登記編號 N° do registo: 92459 (SO)

商業名稱 Firma
中文 chinês : 利達Ｍ一人有限公司
法人住所 sede : 澳門水坑尾街百老匯中心地庫 Rua do Campo, Edifício Broadway Center, Cave, em Macau
資本 capital : MOP$25.000,00
登記編號 N° do registo: 92460 (SO)

商業名稱 Firma
中文 chinês : 共享貿易一人有限公司
法人住所 sede : 澳門阿宋生圍１０號仁星閣地下Ｄ
資本 capital : MOP$25.000,00
登記編號 N° do registo: 92461 (SO)

商業名稱 Firma
中文 chinês : 新友賢代辦汽車牌照一人有限公司
法人住所 sede : 澳門阿宋生圍１０號仁星閣地下Ｄ
資本 capital : MOP$25.000,00
登記編號 N° do registo: 92462 (SO)

商業名稱 Firma
中文 chinês : 湖中防工程一人有限公司
法人住所 sede : 澳門阿宋生圍１０號仁星閣地下Ｄ
資本 capital : MOP$25.000,00
登記編號 N° do registo: 92463 (SO)

商業名稱 Firma
中文 chinês : 美力學一人有限公司
葡文 português : BEAUTY POWER SOCIEDADE UNIPESSOAL LDA.
英文 inglês : BEAUTY POWER LIMITED
法人住所 sede : 澳門新口岸波爾圖街光輝苑南座６樓ＡＦ座
資本 capital : MOP$25.000,00
登記編號 N° do registo: 92464 (SO)

商業名稱 Firma
中文 chinês : 一朵一果教育發展有限公司
葡文 português : COMPANHIA DE DESENVOLVIMENTO EDUCATIVO E AND C, LDA.
英文 inglês : E AND C EDUCATIONAL DEVELOPMENT, LTD.
法人住所 sede : 澳門氹仔布拉干薩街３１２號濠景花園第２４座３樓Ａ座
資本 capital : MOP$25.000,00
登記編號 N° do registo: 92465 (SO)

商業名稱 Firma
中文 chinês : 五號門牌媒體製作有限公司
葡文 português : SOCIEDADE DE PRODUÇÃO DE MÍDIA GATE NO.5 LIMITADA
英文 inglês : GATE NO.5 MEDIA PRODUCTION COMPANY LIMITED
法人住所 sede : 澳門新口岸宋玉生廣場３３５至３４１號獲多利中心１４樓Ｏ
資本 capital : MOP$30.000,00
登記編號 N° do registo: 92466 (SO)

商業名稱 Firma
中文 chinês : 試下直播有限公司
葡文 português : SOCIEDADE DE TRANSMISSÃO AO VIVO TRYTRY LIMITADA
英文 inglês : TRYTRY LIVE STREAM COMPANY LIMITED
法人住所 sede : 澳門新口岸宋玉生廣場３３５至３４１號獲多利中心１４樓Ｏ
資本 capital : MOP$30.000,00
登記編號 N° do registo: 92467 (SO)

商業名稱 Firma
中文 chinês : 優明先貿易一人有限公司
法人住所 sede : 澳門阿宋生圍１０號仁星閣地下Ｄ
資本 capital : MOP$25.000,00
登記編號 N° do registo: 92468 (SO)

商業名稱 Firma
中文 chinês : 鴻啟一人有限公司
葡文 português : HONCH SOCIEDADE UNIPESSOAL LIMITADA
英文 inglês : HONCH COMPANY LIMITED
法人住所 sede : 澳門南灣大馬路７６２—８０４號中華廣場１４樓Ｇ座
資本 capital : MOP$40.000.000,00
登記編號 N° do registo: 92469 (SO)

商業名稱 Firma
中文 chinês : 鴻勝裝修一人有限公司
法人住所 sede : 澳門漁翁街亨達大廈ＡＫ舖
資本 capital : MOP$25.000,00
登記編號 N° do registo: 92470 (SO)

商業名稱 Firma
中文 chinês : 小叮噹教育集團有限公司
法人住所 sede : 澳門望善街１２號信譽名門第１座１８樓Ｄ
資本 capital : MOP$25.000,00
登記編號 N° do registo: 92471 (SO)

商業名稱 Firma
中文 chinês : 優選茶舍有限公司
葡文 português : THE TEAHOUSE LDA.
英文 inglês : THE TEAHOUSE LTD.
法人住所 sede : 澳門勞動節街廣福安花園第４座地下ＢＥ
資本 capital : MOP$30.000,00
登記編號 N° do registo: 92472 (SO)

商業名稱 Firma
中文 chinês : 澳門ＳＡＩＷＥＲ科技有限公司
葡文 português : COMPANHIA DE TECNOLOGIA SAIWER MACAU, LDA.
英文 inglês : MACAO SAIWER TECHNOLOGY COMPANY, LTD.
法人住所 sede : 澳門筷子基沙梨頭北街宏建大廈第３座１１樓Ａ座
資本 capital : MOP$30.000,00
登記編號 Nº do registo: 92473 (SO)

商業名稱 Firma
中文 chinês : ＦＲＯＮＴ ＰＡＣＩＦＩＣ企業顧問有限公司
葡文 português : FRONT PACIFIC CONSULTADORIA EMPRESARIAL LIMITADA
英文 inglês : FRONT PACIFIC CORPORATE ADVISORY LIMITED
法人住所 sede : Alameda Dr. Carlos D'Assumpção, nºs 411-417, Edifício Dynasty Plaza, 15º andar D-H, em Macau
資本 capital : MOP$26.000,00
登記編號 Nº do registo: 92474 (SO)

商業名稱 Firma
中文 chinês : 美露兒有限公司
葡文 português : MELLORY LIMITADA
英文 inglês : MELLORY LIMITED
法人住所 sede : 澳門路環棕櫚圓形地２８１至３５５號金峰南岸地段３第２座金柏峰９樓Ｈ座
資本 capital : MOP$25.000,00
登記編號 Nº do registo: 92475 (SO)

商業名稱 Firma
中文 chinês : 澳門印象國潮文化有限公司
葡文 português : IMPRESSION KUOK CHIO DE MACAU CULTURA LIMITADA
英文 inglês : MACAU IMPRESSION KUOK CHIO CULTURE LIMITED
法人住所 sede : 澳門宋玉生廣場１５９ ２０７號光輝集團商業大廈２１樓Ｈ Ｉ
資本 capital : MOP$50.000,00
登記編號 Nº do registo: 92476 (SO)

商業名稱 Firma
中文 chinês : 澳門回憶文化傳媒有限公司
葡文 português : CULTURA E MÍDIA DE MACAU MEMÓRIA LIMITADA
英文 inglês : MACAU MEMORY CULTURE & MEDIA LIMITED
法人住所 sede : 澳門宋玉生廣場１５９ ２０７號光輝集團商業大廈２１樓Ｈ Ｉ
資本 capital : MOP$50.000,00
登記編號 Nº do registo: 92477 (SO)

商業名稱 Firma
中文 chinês : 時光屋一人有限公司
葡文 português : TIME HOUSE SOCIEDADE UNIPESSOAL LIMITADA
英文 inglês : TIME HOUSE LIMITED
法人住所 sede : 澳門氹仔里斯本街５５號葡京花園順景臺２樓Ｔ室
資本 capital : MOP$25.000,00
登記編號 Nº do registo: 92479 (SO)

商業名稱 Firma

中文 chinês : 永生顧問一人有限公司
葡文 português : WENG SANG CONSULTORIA SOCIEDADE UNIPESSOAL LIMITADA
英文 inglês : WENG SANG CONSULTANCY LIMITED
法人住所 sede : 澳門氹仔里斯本街５５號葡京花園順景臺２樓Ｔ室
資本 capital : MOP$25.000,00
登記編號 N° do registo: 92480 (SO)

商業名稱 Firma
中文 chinês : ＫＡＳ車行一人有限公司
葡文 português : KAS LOJA DE CARROS SOCIEDADE UNIPESSOAL LIMITADA
英文 inglês : KAS CAR SHOP LIMITED
法人住所 sede : 澳門氹仔里斯本街５５號葡京花園順景臺２樓Ｔ室
資本 capital : MOP$25.000,00
登記編號 N° do registo: 92481 (SO)

商業名稱 Firma
中文 chinês : 時光機一人有限公司
葡文 português : TIME MACHINE SOCIEDADE UNIPESSOAL LIMITADA
英文 inglês : TIME MACHINE LIMITED
法人住所 sede : 澳門氹仔里斯本街５５號葡京花園順景臺２樓Ｔ室
資本 capital : MOP$25.000,00
登記編號 N° do registo: 92482 (SO)

商業名稱 Firma
中文 chinês : 木奕顧問一人有限公司
葡文 português : MU YI CONSULTORIA SOCIEDADE UNIPESSOAL LIMITADA
英文 inglês : MU YI CONSULTANCY LIMITED
法人住所 sede : 澳門氹仔里斯本街５５號葡京花園順景臺２樓Ｙ室
資本 capital : MOP$25.000,00
登記編號 N° do registo: 92483 (SO)

商業名稱 Firma
中文 chinês : 青井顧問一人有限公司
葡文 português : AOI CONSULTORIA SOCIEDADE UNIPESSOAL LIMITADA
英文 inglês : AOI CONSULTANCY LIMITED
法人住所 sede : 澳門氹仔里斯本街５５號葡京花園順景臺２樓Ｙ室
資本 capital : MOP$25.000,00
登記編號 N° do registo: 92484 (SO)

商業名稱 Firma
中文 chinês : 種子創意媒體有限公司
葡文 português : SEED CREATIVE MEDIA, LDA.
英文 inglês : SEED CREATIVE MEDIA CO., LTD.
法人住所 sede : 澳門南灣大馬路４０９號中國法律大廈１０樓Ｂ０１室
資本 capital : MOP$25.000,00
登記編號 N° do registo: 92485 (SO)

商業名稱 Firma
中文 chinês : 優茂有限公司
葡文 português : UTRADE LDA.

英文 inglês : UTRADE LTD.
法人住所 sede : 澳門氹仔埃武拉街４１０號萬國華庭２５樓H座
資本 capital : MOP$100.000,00
登記編號 N° do registo: 92486 (SO)

商業名稱 Firma
中文 chinês : 澳門佳意制衣有限公司
法人住所 sede : 澳門慕拉士大馬路１９５號南嶺工業大廈８樓D
資本 capital : MOP$25.000,00
登記編號 N° do registo: 92487 (SO)

商業名稱 Firma
中文 chinês : 軒盛設備工程一人有限公司
葡文 português : HIN SHENG ENGENHARIA DE EQUIPAMENTOS SOCIEDADE UNIPESSOAL LDA.
英文 inglês : HIN SHENG EQUIPMENT ENGINEERING LTD.
法人住所 sede : 澳門青草街８２Ａ號豪祺大廈地下
資本 capital : MOP$25.000,00
登記編號 N° do registo: 92488 (SO)

商業名稱 Firma
中文 chinês : 晴靈達有限公司
葡文 português : JINIDA COMPANHIA LIMITADA
英文 inglês : JINIDA COMPANY LIMITED
法人住所 sede : 澳門工廠街４號地下Q舖
資本 capital : MOP$30.000,00
登記編號 N° do registo: 92489 (SO)

商業名稱 Firma
中文 chinês : 麼麼一人有限公司
葡文 português : WHAT'S BAGEL SOCIEDADE UNIPESSOAL LIMITADA
英文 inglês : WHAT'S BAGEL LIMITED
法人住所 sede : 澳門氹仔泉亮廣場地下Ｂ舖
資本 capital : MOP$25.000,00
登記編號 N° do registo: 92490 (SO)

商業名稱 Firma
中文 chinês : 澳康醫療有限公司
葡文 português : MÉDICO HOU HONG COMPANHIA LIMITADA
英文 inglês : MACAO HOU HONG MEDICAL COMPANY LIMITED
法人住所 sede : 澳門友誼大馬路９１８　９２０號世貿中心１３樓Ａ、Ｂ室
資本 capital : MOP$30.000,00
登記編號 N° do registo: 92491 (SO)

商業名稱 Firma
中文 chinês : 領慧有限公司
葡文 português : COMPANHIA DE LEAD WISE, LIMITADA
英文 inglês : LEAD WISE COMPANY LIMITED
法人住所 sede : 澳門氹仔孫逸仙博士大馬路９３號百利寶花園第１座２１樓D座
資本 capital : MOP$30.000,00
登記編號 N° do registo: 92492 (SO)

商業名稱 Firma
中文 chinês : 明日花有限公司
葡文 português : IAN TONG LIMITADA
英文 inglês : KIRARA COMPANY LIMITED
法人住所 sede : 澳門提督馬路１９號 ２１號Ａ新都成花園４樓Ａ座
資本 capital : MOP$25.000,00
登記編號 N° do registo: 92493 (SO)

商業名稱 Firma
中文 chinês : 萬泰聲學有限公司
葡文 português : MANTEX ACÚSTICO LIMITADA
英文 inglês : MANTEX ACOUSTIC COMPANY LIMITED
法人住所 sede : 澳門南灣大馬路５９９號羅德禮商業大廈１１樓Ｂ
資本 capital : MOP$100.000,00
登記編號 N° do registo: 92494 (SO)

商業名稱 Firma
中文 chinês : 元宇宙有限公司
葡文 português : METAVERSO LIMITADA
英文 inglês : METAVERSE LIMITED
法人住所 sede : 澳門氹仔布拉格街１ ３９Ｅ號南新花園第３座５樓Ｄ座
資本 capital : MOP$25.000,00
登記編號 N° do registo: 92495 (SO)

商業名稱 Firma
中文 chinês : 霍氏高空繩索服務一人有限公司
葡文 português : BGM SERVIÇOS DE CORDAME SOCIEDADE UNIPESSOAL LIMITADA
英文 inglês : BGM RIGGING SERVICES COMPANY LIMITED
法人住所 sede : 澳門巴掌圍斜巷１９號南粵商業中心３樓Ａ５１
資本 capital : MOP$50.000,00
登記編號 N° do registo: 92496 (SO)

商業名稱 Firma
中文 chinês : 鯨設計裝修有限公司
葡文 português : BALEIA DESENHO E DECORAÇÃO LIMITADA
英文 inglês : WHALE DESIGN AND DECORATION LIMITED
法人住所 sede : 澳門渡船街８４號時運大廈第２座地下閣樓Ａ
資本 capital : MOP$25.000,00
登記編號 N° do registo: 92497 (SO)

商業名稱 Firma
中文 chinês : 艾威藥業（澳門）一人有限公司
葡文 português : IVIEW FARMACÊUTICA (MACAU) SOCIEDADE UNIPESSOAL LIMITADA
英文 inglês : IVIEW PHARMACEUTICAL MACAU CO., LTD.
法人住所 sede : 澳門南灣大馬路７６２ ８０４號中華廣場１４樓Ｇ座
資本 capital : MOP$25.000,00
登記編號 N° do registo: 92498 (SO)

商業名稱 Firma
中文 chinês : 雙子科技有限公司

葡文 português : GÉMEO TECNOLOGIA LIMITADA
英文 inglês : GEMINI TECHNOLOGY LIMITED
法人住所 sede : 澳門菜園路９８號信達廣場１６樓Ｌ座
資本 capital : MOP$30.000,00
登記編號 N° do registo: 92499 (SO)

商業名稱 Firma
中文 chinês : 樂居一人有限公司
法人住所 sede : 澳門鏡湖馬路１１４號昌輝閣地下Ａ座
資本 capital : MOP$25.000,00
登記編號 N° do registo: 92500 (SO)

商業名稱 Firma
中文 chinês : 大正資本有限公司
葡文 português : DZ CAPITAL LDA.
英文 inglês : DZ CAPITAL LTD.
法人住所 sede : 澳門羅保博士街１３號澳門國際銀行大廈１５樓Ｇ座
資本 capital : MOP$100.000,00
登記編號 N° do registo: 92501 (SO)

商業名稱 Firma
中文 chinês : 新絲路綜合服務有限公司
葡文 português : M-SILKROAD SERVIÇOS INTEGRADOS LDA.
英文 inglês : M-SILKROAD INTEGRATED SERVICE LTD.
法人住所 sede : 澳門羅保博士街１３號澳門國際銀行大廈１５樓Ｇ座
資本 capital : MOP$100.000,00
登記編號 N° do registo: 92502 (SO)

商業名稱 Firma
中文 chinês : 甘氏資本管理有限公司
葡文 português : KAM'S CAPITAL GESTÃO LDA.
英文 inglês : KAM'S CAPITAL MANAGEMENT LTD.
法人住所 sede : 澳門羅保博士街１３號澳門國際銀行大廈１５樓Ｇ座
資本 capital : MOP$100.000,00
登記編號 N° do registo: 92503 (SO)

商業名稱 Firma
中文 chinês : 雅詩蘭黛（澳門）有限公司
葡文 português : ESTEE LAUDER (MACAU), LIMITADA
英文 inglês : ESTEE LAUDER (MACAU) LIMITED
法人住所 sede : Avenida da Praia Grande, n° 409, Edifício China Law, 21° andar, em Macau
資本 capital : MOP$100.000,00
登記編號 N° do registo: 92504 (SO)

商業名稱 Firma
中文 chinês : 澳門眾啟藥業科技有限公司
葡文 português : TECNOLOGIA FARMACÊUTICA ZHONGQI MACAU LIMITADA
英文 inglês : MACAO ZHONGQI PHARMACEUTICAL TECHNOLOGY LIMITED
法人住所 sede : 澳門南灣大馬路３６７—３７１號京澳大廈１５樓Ｃ
資本 capital : MOP$100.000,00

登記編號 N° do registo: 92505 (SO)

商業名稱 Firma
中文 chinês : 文豐領創匯管理有限公司
葡文 português : MF COWIN GESTÃO LDA.
英文 inglês : MF COWIN MANAGEMENT LTD.
法人住所 sede : 澳門羅理基博士大馬路６００—Ｅ號第一國際商業中心１７０８室
資本 capital : MOP$100.000,00
登記編號 N° do registo: 92507 (SO)

商業名稱 Firma
中文 chinês : 寶光同創匯管理有限公司
葡文 português : GESTÃO DE POCO COWINWORKS LDA.
英文 inglês : POCO COWINWORKS MANAGEMENT LTD.
法人住所 sede : 澳門羅理基博士大馬路６００ Ｅ號第一國際商業中心１７０８室
資本 capital : MOP$100.000,00
登記編號 N° do registo: 92508 (SO)

商業名稱 Firma
中文 chinês : 關閘同創匯管理有限公司
葡文 português : GESTÃO DE MUNDO COWINWORKS LDA.
英文 inglês : BORDER COWINWORKS MANAGEMENT LTD.
法人住所 sede : 澳門羅理基博士大馬路６００ Ｅ號第一國際商業中心１７０８室
資本 capital : MOP$100.000,00
登記編號 N° do registo: 92509 (SO)

商業名稱 Firma
中文 chinês : 同創健康產業集團有限公司
葡文 português : COWIN INDÚSTRIA DE SAÚDE GRUPO LDA.
英文 inglês : COWIN HEALTH INDUSTRY GROUP CO. LTD.
法人住所 sede : 澳門羅理基博士大馬路６００ Ｅ號第一國際商業中心１７０８室
資本 capital : MOP$100.000,00
登記編號 N° do registo: 92510 (SO)

商業名稱 Firma
中文 chinês : 中國亞太互聯直播科技有限公司
葡文 português : SOCIEDADE DE TECNOLOGIA DE TRANSMISSÃO EM DIRECTO NA INTERNET ÁSIA-PACÍFICO DA CHINA, LIMITADA
英文 inglês : CHINA ASIA PACIFIC INTERNET LIVE BROADCAST TECHNOLOGY CO., LTD.
法人住所 sede : 澳門士多鳥拜斯大馬路５７號瓊苑大廈４樓Ｃ
資本 capital : MOP$50.000,00
登記編號 N° do registo: 92511 (SO)

商業名稱 Firma
中文 chinês : 安城投資控股有限公司
葡文 português : AN CHENG INVESTIMENTO E GESTÃO DE PARTICIPAÇÕES SOCIAIS LIMITADA
英文 inglês : AN CHENG INVESTMENT HOLDINGS LIMITED
法人住所 sede : 澳門馬交石街１１３號東華新村第６座地下Ｂ座
資本 capital : MOP$25.000,00
登記編號 N° do registo: 92512 (SO)

商業名稱 Firma
中文 chinês : 盈大建築工程有限公司
葡文 português : COMPANHIA DE ENGENHARIA DE CONSTRUÇÃO YING DAI, LIMITADA
英文 inglês : YING DAI CONSTRUCTION ENGINEERING COMPANY LIMITED
法人住所 sede : 澳門宋玉生廣場２５８號建興龍廣場９樓Ｏ室
資本 capital : MOP$25.000,00
登記編號 N° do registo: 92513 (SO)

商業名稱 Firma
中文 chinês : 迅興貿易有限公司
葡文 português : SHUN HING COMÉRCIO LIMITADA
英文 inglês : SHUN HING TRADING COMPANY LIMITED
法人住所 sede : 澳門南灣大馬路７６２ ８０４號中華廣場１８樓Ｅ室
資本 capital : MOP$25.000,00
登記編號 N° do registo: 92514 (SO)

商業名稱 Firma
中文 chinês : 立恆管理諮詢一人有限公司
葡文 português : LI HENG GESTÃO E CONSULTADORIA SOCIEDADE UNIPESSOAL LIMITADA
英文 inglês : LI HENG MANAGEMENT CONSULTING LTD.
法人住所 sede : 澳門氹仔基馬拉斯大馬路２６號濠珀第１座３６樓Ｂ單位
資本 capital : MOP$50.000,00
登記編號 N° do registo: 92515 (SO)

商業名稱 Firma
中文 chinês : Ｓ聯盟（澳門）教育集團有限公司
葡文 português : COMPANHIA DE GRUPO EDUCAÇÃO (MACAU) S UNION LIMITADA
英文 inglês : S UNION (MACAU) EDUCATION GROUP COMPANY LIMITED
法人住所 sede : 澳門宋玉生廣場３３６至３４２號富達花園４樓Ｎ室
資本 capital : MOP$25.000,00
登記編號 N° do registo: 92516 (SO)

商業名稱 Firma
中文 chinês : 澳門金利達餐飲控股有限公司
葡文 português : MACAU KAM LEI TAT RESTAURAÇÃO E GESTÃO PARTICIPAÇÕES LIMITADA
英文 inglês : MACAO KAM LEI TAT RESTAURANT AND HOLDINGS LIMITED
法人住所 sede : 澳門新口岸宋玉生廣場１５９ ２０７號澳門光輝集團商業大廈１９樓Ｑ座
資本 capital : MOP$100.000,00
登記編號 N° do registo: 92517 (SO)

商業名稱 Firma
中文 chinês : 綠色和平資源回收（澳門）有限公司
葡文 português : COMPANHIA DE RECICLAGEM DE RECURSOS DO GREEN PEACEFUL (MACAU) LIMITADA
英文 inglês : GREEN PEACEFUL RESOURCE RECYCLING (MACAO) LIMITED
法人住所 sede : 澳門路環石排灣馬路Ｓ／Ｎ號金峰名匯地段７第１座峰匯１０樓Ｅ座
資本 capital : MOP$30.000,00
登記編號 N° do registo: 92518 (SO)

商業名稱 Firma
中文 chinês : ＳＷＳ顧問及投資有限公司

葡文 português : SWS CONSULTORIA E INVESTIMENTOS, LIMITADA
英文 inglês : SWS CONSULTING AND INVESTMENTS LIMITED
法人住所 sede : Avenida da Praia Grande nº 759, 1º andar, sala 1007A, em Macau
資本 capital : MOP$100.000,00
登記編號 Nº do registo: 92519 (SO)

商業名稱 Firma
中文 chinês : 廣記冷凍食品有限公司
葡文 português : KUONG KEI COMIDAS CONGELADAS LIMITADA
英文 inglês : KUONG KEI FROZEN FOOD LIMITED
法人住所 sede : 澳門圓台街１６號海洋工業中心第２期１２樓Ｆ座
資本 capital : MOP$100.000,00
登記編號 Nº do registo: 92520 (SO)

商業名稱 Firma
中文 chinês : Ｔ２一人有限公司
葡文 português : TEFRPH SOCIEDADE UNIPESSOAL LIMITADA
英文 inglês : TEFRPH COMPANY LIMITED
法人住所 sede : 澳門南灣大馬路４０９號中國法律大廈２６樓
資本 capital : MOP$50.000,00
登記編號 Nº do registo: 92521 (SO)

商業名稱 Firma
中文 chinês : 狆記冷凍食品有限公司
葡文 português : CHONG KEI COMIDAS CONGELADAS LIMITADA
英文 inglês : CHONG KEI FROZEN FOOD LIMITED
法人住所 sede : 澳門圓台街１６號海洋工業中心第２期１４樓Ｅ座
資本 capital : MOP$100.000,00
登記編號 Nº do registo: 92522 (SO)

商業名稱 Firma
中文 chinês : 智優有限公司
葡文 português : G4ONE S.E. LIMITADA
英文 inglês : G4ONE S.E. LIMITED
法人住所 sede : 澳門新口岸宋玉生廣場３３５ ３４１號獲多利中心２１H
資本 capital : MOP$27.000,00
登記編號 Nº do registo: 92523 (SO)

商業名稱 Firma
中文 chinês : 澳門振盟食品有限公司
葡文 português : COMPANHIA DE PRODUTOS ALIMENTARES CHAN MAN MACAU LIMITADA
英文 inglês : MACAO CHAN MAN FOOD PRODUCTS COMPANY LIMITED
法人住所 sede : 澳門和樂大馬路１７５－１８１號宏富工業大廈７樓Ｄ座
資本 capital : MOP$120.000,00
登記編號 Nº do registo: 92524 (SO)

商業名稱 Firma
中文 chinês : 任達（澳門）發展有限公司
葡文 português : COMPANHIA DE DESENVOLVIMENTO RENDA (MACAU) LDA.
英文 inglês : RENDA (MACAU) DEVELOPMENT CO. LTD.

法人住所 sede : 澳門勞動節街４７２Ｃ號君悅灣４座２１樓Ｃ室
資本 capital : MOP$100.000,00
登記編號 Nº do registo: 92525 (SO)

商業名稱 Firma
中文 chinês : 華邦天創（澳門）項目管理一人有限公司
葡文 português : WAH BONG TIN CHONG (MACAU) GESTÃO DE PROJECTOS SOCIEDADE UNIPESSOAL LDA.
英文 inglês : WAH BONG TIN CHONG (MACAO) PROJECT MANAGEMENT CO. LTD.
法人住所 sede : 澳門伯多祿局長街８號友裕大廈４樓Ａ座
資本 capital : MOP$25.000,00
登記編號 Nº do registo: 92526 (SO)

商業名稱 Firma
中文 chinês : 歐樂一人有限公司
葡文 português : OULE SOCIEDADE UNIPESSOAL LIMITADA
英文 inglês : OULE COMPANY LIMITED
法人住所 sede : 澳門天神巷４７號國華戲院商場２樓Ｈ座
資本 capital : MOP$25.000,00
登記編號 Nº do registo: 92527 (SO)

商業名稱 Firma
中文 chinês : 錦宏（澳門）生物科技有限公司
葡文 português : JIN HONG TECNOLOGIA DE BIOLOGIA MACAU COMPANHIA LDA.
英文 inglês : JIN HONG BIOLOGY TECHNOLOGY MACAU CO., LTD.
法人住所 sede : 澳門羅理基博士大馬路２６０－２７８號保怡中心１５樓Ｆ
資本 capital : MOP$30.000,00
登記編號 Nº do registo: 92528 (SO)

商業名稱 Firma
中文 chinês : 諦聽科技有限公司
葡文 português : DI TING TECNOLOGIA LIMITADA
英文 inglês : DI TING TECHNOLOGY LIMITED
法人住所 sede : 澳門馬濟時總督大馬路１１３號環宇豪庭１座地下ＡＥ室
資本 capital : MOP$100.000,00
登記編號 Nº do registo: 92529 (SO)

商業名稱 Firma
中文 chinês : 三思數字科技國際有限公司
葡文 português : DEEP THINKING TECNOLOGIA DIGITAL INTERNACIONAL COMPANHIA LIMITADA
英文 inglês : DEEP THINKING DIGITAL TECHNOLOGY INTERNATIONAL COMPANY LIMITED
法人住所 sede : 澳門宋玉生廣場２６３號中土大廈１９樓
資本 capital : MOP$1.000.000,00
登記編號 Nº do registo: 92530 (SO)

商業名稱 Firma
中文 chinês : 新揚醫藥大健康科技（澳門）有限公司
葡文 português : SUN YEUNG MEDICINA GRANDE SAÚDE TECNOLOGIA (MACAU) LDA.
英文 inglês : SUN YEUNG MEDICINE GREAT HEALTH TECHNOLOGY (MACAU) CO. LTD.
法人住所 sede : 澳門慕拉士大馬路２１５號飛通工業大廈第２座１４樓Ｄ
資本 capital : MOP$100.000,00

登記編號 Nº do registo: 92531 (SO)

商業名稱 Firma
中文 chinês : 澳門六盒供應鏈科技有限公司
葡文 português : RUDOLPH MACAU FORNECIMENTO EM CADEIA E TECNOLOGIA LIMITADA
英文 inglês : RUDOLPH MACAU SUPPLY CHAIN TECHNOLOGY LIMITED
法人住所 sede : 澳門羅理基博士大馬路６００－Ｅ號第一國際商業中心９樓９０５室
資本 capital : MOP$100.000,00
登記編號 Nº do registo: 92532 (SO)

商業名稱 Firma
中文 chinês : 榮智（澳門）貿易一人有限公司
葡文 português : WING CHI (MACAU) COMÉRCIO SOCIEDADE UNIPESSOAL LIMITADA
英文 inglês : WING CHI (MACAU) TRADING COMPANY LIMITED
法人住所 sede : 澳門宋玉生廣場３２２－３６２號誠豐商業中心２１樓Ｆ座 Alameda Dr. Carlos D'Assumpção, nºs 322-362, Centro Comercial Cheng Feng, 21º andar F, em Macau
資本 capital : MOP$25.000,00
登記編號 Nº do registo: 92533 (SO)

商業名稱 Firma
中文 chinês : 新鮨川（澳門）食品貿易一人有限公司
法人住所 sede : 澳門氹仔東亞運大馬路９２４－９９８號羅斯福酒店１樓２Ｐ室
資本 capital : MOP$25.000,00
登記編號 Nº do registo: 92534 (SO)

商業名稱 Firma
中文 chinês : 邑創企業管理諮詢一人有限公司
法人住所 sede : 澳門雅廉訪大馬路１０７Ａ號寶麗安大廈４樓Ｆ
資本 capital : MOP$25.000,00
登記編號 Nº do registo: 92535 (SO)

商業名稱 Firma
中文 chinês : 中國環球中醫藥有限公司
法人住所 sede : 澳門澳門商業大馬路南灣半島１樓ＡＢ舖
資本 capital : MOP$50.000,00
登記編號 Nº do registo: 92536 (SO)

商業名稱 Firma
中文 chinês : 佰德鞋業有限公司
葡文 português : BAIXUAN SAPATOS COMPANHIA LIMITADA
英文 inglês : BAIXUAN SHOES COMPANY LIMITED
法人住所 sede : 澳門沙梨頭南街１９號華寶商業中心１５樓Ｇ
資本 capital : MOP$25.000,00
登記編號 Nº do registo: 92537 (SO)

商業名稱 Firma
中文 chinês : 有米斗有限公司
法人住所 sede : 澳門俾利喇街１２９－Ｂ號永利閣地下Ｂ
資本 capital : MOP$25.000,00

登記編號 N° do registo: 92538 (SO)

商業名稱 Firma
中文 chinês : 易富顧問服務一人有限公司
葡文 português : FIQUE RICO IMEDIATAMENTE SERVIÇOS DE CONSULTORIA SOCIEDADE UNIPESSOAL LIMITADA
英文 inglês : GET RICH IMMEDIATELY CONSULTANCY SERVICES COMPANY LIMITED
法人住所 sede : 澳門爛鬼樓巷１５號２樓
資本 capital : MOP$25.000,00
登記編號 N° do registo: 92539 (SO)

商業名稱 Firma
中文 chinês : 湘巴滷一人有限公司
葡文 português : SPICE MAN SOCIEDADE UNIPESSOAL LIMITADA
英文 inglês : SPICE MAN LIMITED
法人住所 sede : 澳門黑沙環馬路百佳商業中心１樓ＢＯ室
資本 capital : MOP$25.000,00
登記編號 N° do registo: 92540 (SO)

商業名稱 Firma
中文 chinês : 嘉廣盛國際有限公司
葡文 português : COMPANHIA DE GA GWONG SING INTERNACIONAL LIMITADA
英文 inglês : GA GWONG SING INTERNATIONAL CO., LTD.
法人住所 sede : 澳門氹仔成都街３１９－３２５號濠景花園第２３座地下Ｅ座
資本 capital : MOP$25.000,00
登記編號 N° do registo: 92541 (SO)

商業名稱 Firma
中文 chinês : 業記思哲（澳門）工程有限公司
葡文 português : TONG KEE SEER (MACAU) ENGENHARIA LIMITADA
英文 inglês : TONG KEE SEER (MACAO) ENGINEERING LIMITED
法人住所 sede : 澳門勞動節街４７２ Ｃ君悅灣第４座３４樓Ａ
資本 capital : MOP$800.000,00
登記編號 N° do registo: 92542 (SO)

商業名稱 Firma
中文 chinês : 帝仁樓餐飲有限公司
葡文 português : COMPANHIA DE RESTAURAÇÃO TAI IAN LAO LIMITADA
英文 inglês : TAI IAN LAO CATERING COMPANY LIMITED
法人住所 sede : 澳門黑沙環第五街２０、２２號新美安大廈第２期地下ＤＤ、ＤＣ座
資本 capital : MOP$100.000,00
登記編號 N° do registo: 92543 (SO)

商業名稱 Firma
中文 chinês : 方度投資有限公司
葡文 português : COMPANHIA DE INVESTIMENTOS FONG TOU LIMITADA
英文 inglês : FANG DU INVESTMENT COMPANY LIMITED
法人住所 sede : 澳門友誼大馬路１０１７號南方大廈第１座１７樓Ａ Avenida da Amizade, n° 1017, Edifício Nam Fong, Bloco 1, 17° andar A, em Macau
資本 capital : MOP$950.000,00
登記編號 N° do registo: 92544 (SO)

商業名稱 Firma
中文 chinês : 真火燒餐飲有限公司
葡文 português : COMPANHIA DE RESTAURAÇÃO REAL FIRE BARBECUE, LIMITADA
英文 inglês : REAL FIRE BARBECUE FOOD AND BEVERAGE COMPANY LIMITED
法人住所 sede : 澳門十月初五日街２８號地下
資本 capital : MOP$30.000,00
登記編號 N° do registo: 92545 (SO)

商業名稱 Firma
中文 chinês : 宇成一人有限公司
葡文 português : YU SHING SOCIEDADE UNIPESSOAL LIMITADA
英文 inglês : YU SHING COMPANY LIMITED
法人住所 sede : 澳門看台街樂富新村樂智樓１０樓Ｇ室
資本 capital : MOP$25.000,00
登記編號 N° do registo: 92546 (SO)

商業名稱 Firma
中文 chinês : 港首國際有限公司
葡文 português : KONG SOU INTERNACIONAL LDA.
英文 inglês : KONG SOU INTERNATIONAL COMPANY LTD.
法人住所 sede : 澳門祐漢第九街５號康泰樓第３座１樓１４１室
資本 capital : MOP$25.000,00
登記編號 N° do registo: 92547 (SO)

商業名稱 Firma
中文 chinês : ８３８１服務（澳門）有限公司
葡文 português : 8381 SERVIÇO (MACAU) LIMITADA
英文 inglês : 8381 SERVICES (MACAU) LTD.
法人住所 sede : 澳門祐漢第九街５號康泰樓第３座１樓１４１室
資本 capital : MOP$25.000,00
登記編號 N° do registo: 92548 (SO)

商業名稱 Firma
中文 chinês : 雄立國際有限公司
葡文 português : HUNG LAP INTERNACIONAL LDA.
英文 inglês : HUNG LAP INTERNATIONAL COMPANY LTD.
法人住所 sede : 澳門看台街樂富新村樂智樓１０樓Ｇ室
資本 capital : MOP$25.000,00
登記編號 N° do registo: 92549 (SO)

商業名稱 Firma
中文 chinês : 港明國際有限公司
葡文 português : KONG MING INERNACIONAL LDA.
英文 inglês : KONG MING INTERNATIONAL COMPANY LTD.
法人住所 sede : 澳門祐漢第九街５號康泰樓第３座１樓１４１室
資本 capital : MOP$25.000,00
登記編號 N° do registo: 92550 (SO)

商業名稱 Firma
中文 chinês : 志蘊一人有限公司

葡文 português : CHI WEN SOCIEDADE UNIPESSOAL LIMITADA
英文 inglês : CHI WEN COMPANY LIMITED
法人住所 sede : 澳門祐漢第九街５號康泰樓第３座１樓１４１室
資本 capital : MOP$25.000,00
登記編號 Nº do registo: 92551 (SO)

商業名稱 Firma
中文 chinês : 安承裝飾工程一人有限公司
葡文 português : ENGENHARIA DECORAÇÃO ON SHENG SOCIEDADE UNIPESSOAL LIMITADA
法人住所 sede : 澳門宋玉生廣場２５８號建興隆廣場２０樓Ｐ座３室
資本 capital : MOP$25.000,00
登記編號 Nº do registo: 92552 (SO)

商業名稱 Firma
中文 chinês : ＸＭＡＴＩＬＤＡ一人有限公司
葡文 português : XMATILDA SOCIEDADE UNIPESSOAL LIMITADA
英文 inglês : XMATILDA COMPANY LIMITED
法人住所 sede : 澳門路環紅棉路９５號金峰南岸第１１座３１樓Ａ
資本 capital : MOP$25.000,00
登記編號 Nº do registo: 92553 (SO)

商業名稱 Firma
中文 chinês : 歲星有限公司
法人住所 sede : 澳門青洲上街青翠花園第５座２樓Ａ座
資本 capital : MOP$50.000,00
登記編號 Nº do registo: 92554 (SO)

商業名稱 Firma
中文 chinês : 新俊傑建築工程一人有限公司
葡文 português : NOVO JJ CONSTRUÇÃO E ENGENHARIA SOCIEDADE UNIPESSOAL LIMITADA
英文 inglês : NEW JJ CONSTRUCTION ENGINEERING COMPANY LIMITED
法人住所 sede : 澳門爹美刁斯拿地大馬路３１ Ａ號碼頭３樓
資本 capital : MOP$25.000,00
登記編號 Nº do registo: 92555 (SO)

商業名稱 Firma
中文 chinês : 共襄商業服務有限公司
葡文 português : SOCIEDADE DE SERVIÇOS COMERCIAIS COWORK, LIMITADA
英文 inglês : COWORK COMMERCIAL SERVICES LTD.
法人住所 sede : 澳門佛山街５１號新建業商業中心１１樓
資本 capital : MOP$50.000,00
登記編號 Nº do registo: 92556 (SO)

商業名稱 Firma
中文 chinês : 澳門也得商業集團有限公司
葡文 português : COMPANHIA DE GRUPO DE COMERCIAL YEDE DE MACAU LIMITADA
英文 inglês : MACAU YEDE COMMERCIAL GROUP LIMITED COMPANY
法人住所 sede : 澳門氹仔偉龍馬路澳門科技大學Ｐ座地下科大點綻Ｐ１１Ｂ舖
資本 capital : MOP$25.000,00
登記編號 Nº do registo: 92557 (SO)

商業名稱 Firma
中文 chinês : 哈瓦那之家有限公司
葡文 português : CASA HAVANA LIMITADA
法人住所 sede : 澳門氹仔消防局前地３９－ＡＡ號官也蓄地下Ａ座閣樓
資本 capital : MOP$100.000,00
登記編號 N° do registo: 92558 (SO)

商業名稱 Firma
中文 chinês : 澳門富勝一人有限公司
葡文 português : MACAU WEALTHWINNER SOCIEDADE UNIPESSOAL LIMITADA
英文 inglês : MACAU WEALTHWINNER CO., LTD.
法人住所 sede : 澳門南灣大馬路７６２ ８０４號中華廣場１４樓Ｇ座
資本 capital : MOP$25.000,00
登記編號 N° do registo: 92559 (SO)

商業名稱 Firma
中文 chinês : 澳門奧汀貿易有限公司
葡文 português : COMÉRCIO MACAU AOTING LIMITADA
英文 inglês : MACAU AOTING TRADING LIMITED
法人住所 sede : 澳門南灣大馬路７６２ ８０４號中華廣場１４樓Ｇ座
資本 capital : MOP$25.000,00
登記編號 N° do registo: 92560 (SO)

商業名稱 Firma
中文 chinês : 亞太壹區國際娛樂傳媒一人有限公司
葡文 português : ÁSIA-PACÍFICO YI QU INTERNACIONAL ENTRETENIMENTO MÍDIA, SOCIEDADE UNIPESSOAL LIMITADA
英文 inglês : ASIA-PACIFIC YI QU INTERNATIONAL ENTERTAINMENT MEDIA COMPANY LIMITED
法人住所 sede : 澳門氹仔潮州街５７號滙景花園第２座１５樓Ｇ室
資本 capital : MOP$100.000,00
登記編號 N° do registo: 92561 (SO)

商業名稱 Firma
中文 chinês : 曦誠投資控股有限公司
葡文 português : GESTÃO DE PARTICIPAÇÕES E INVESTIMENTO HAYSEN LIMITADA
英文 inglês : HAYSEN INVESTMENT HOLDING LIMITED
法人住所 sede : 澳門羅保博士街１７Ａ １７Ｄ號皇子商業大廈１５樓
資本 capital : MOP$50.000,00
登記編號 N° do registo: 92562 (SO)

商業名稱 Firma
中文 chinês : 微光照明工程有限公司
葡文 português : SHIMMER ILUMINAÇÃO ENGENHARIA LDA.
英文 inglês : SHIMMER ILLUMINATION ENGINEERING CO. LTD.
法人住所 sede : 澳門田畔街１ Ｄ號福星大廈地下Ａ
資本 capital : MOP$25.000,00
登記編號 N° do registo: 92563 (SO)

商業名稱 Firma
中文 chinês : 麗佳設計有限公司

葡文 português : LIKA DESIGN LDA.
英文 inglês : LIKA DESIGN CO. LTD.
法人住所 sede : 澳門田畔街１—Ｄ號福星大廈地下Ａ
資本 capital : MOP$25.000,00
登記編號 Nº do registo: 92564 (SO)

商業名稱 Firma
中文 chinês : 澳源電動車有限公司
葡文 português : VEÍCULO ELÉCTRICO DE AOYUAN LIMITADA
英文 inglês : AOYUAN ELECTRIC VEHICLE LIMITED
法人住所 sede : 澳門永寧廣場１０３號百利商場地下Ｔ
資本 capital : MOP$100.000,00
登記編號 Nº do registo: 92565 (SO)

商業名稱 Firma
中文 chinês : 值得海淘有限公司
葡文 português : ZDHT LIMITADA
英文 inglês : ZDHT LIMITED
法人住所 sede : 澳門祐漢新村第八街８５至１１１號泉碧花園地下ＡＰ舖
資本 capital : MOP$25.000,00
登記編號 Nº do registo: 92566 (SO)

商業名稱 Firma
中文 chinês : 大喜文創工作室一人有限公司
葡文 português : ESTÚDIO DE BIG HAPPY CRIATIVIDADE CULTURAL SOCIEDADE UNIPESSOAL LIMITADA
英文 inglês : BIG HAPPY CULTURE & CREATIVE STUDIO COMPANY LIMITED
法人住所 sede : 澳門勞動節街３５２號賽宇天下第４座２２樓Ｃ座
資本 capital : MOP$25.000,00
登記編號 Nº do registo: 92567 (SO)

商業名稱 Firma
中文 chinês : 萌丸小廚有限公司
葡文 português : CHEF MOEMARU LDA.
英文 inglês : MOEMARU CHEF LTD.
法人住所 sede : 澳門青洲水仙巷６３號信廉花園地下Ｗ舖
資本 capital : MOP$25.000,00
登記編號 Nº do registo: 92568 (SO)

商業名稱 Firma
中文 chinês : 天華投資顧問有限公司
葡文 português : TIN WAH CONSULTORIA DE INVESTIMENTO LDA.
英文 inglês : TIN WAH INVESTMENT CONSULTING CO., LTD.
法人住所 sede : 澳門北京街２４４　２４６號澳門金融中心７樓Ｈ座
資本 capital : MOP$25.000,00
登記編號 Nº do registo: 92569 (SO)

商業名稱 Firma
中文 chinês : 肽萊美（國際）科技有限公司
法人住所 sede : 澳門倫敦街１７０號珠光大廈北座７樓Ｖ室
資本 capital : MOP$25.000,00

登記編號 N° do registo: 92570 (SO)

商業名稱 Firma
中文 chinês : 豪舍地產代理有限公司
葡文 português : AGÊNCIA DE PROPRIEDADE HOME DELUXE LIMITADA
英文 inglês : HOME DELUXE PROPERTY AGENCY LIMITED
法人住所 sede : 澳門宋玉生廣場３３６—３４２號誠豐商業中心８樓Ｎ
資本 capital : MOP$100.000,00
登記編號 N° do registo: 92571 (SO)

商業名稱 Firma
中文 chinês : 維業（澳門）有限公司
法人住所 sede : 澳門宋玉生廣場３３６—３４２號誠豐商業中心１０樓Ａ座
資本 capital : MOP$100.000,00
登記編號 N° do registo: 92572 (SO)

商業名稱 Firma
中文 chinês : 澳當家物業有限公司
葡文 português : COMPANHIA DE PREDIAL DONO MACAU LIMITADA
英文 inglês : DONO MACAU PROPERTY LIMITED
法人住所 sede : 澳門皇朝宋玉生廣場８８號環宇豪庭地下Ｈ舖
資本 capital : MOP$100.000,00
登記編號 N° do registo: 92573 (SO)

商業名稱 Firma
中文 chinês : ３６９合伙小鎮有限公司
葡文 português : 369 CO-OP TOWN LIMITADA
英文 inglês : 369 CO-OP TOWN LIMITED
法人住所 sede : 澳門提督馬路１２３號協華工業大廈５樓
資本 capital : MOP$25.000,00
登記編號 N° do registo: 92574 (SO)

商業名稱 Firma
中文 chinês : 澳門恒正的士營運有限公司
葡文 português : COMPANHIA DE OPERAÇÕES DE TÁXI HENG ZHENG MACAU, LIMITADA
英文 inglês : MACAO HENG ZHENG TAXI OPERATIONS COMPANY LIMITED
法人住所 sede : 澳門畢仕達大馬路２６至５４Ｂ號中福商業中心６樓Ｈ座
資本 capital : MOP$30.000,00
登記編號 N° do registo: 92575 (SO)

商業名稱 Firma
中文 chinês : 三魁出版有限公司
葡文 português : SANKUI EDITORA LIMITADA
英文 inglês : SANKUI PUBLISHING CO., LIMITED
法人住所 sede : 澳門南灣大馬路７５９號５樓／Ｆ
資本 capital : MOP$25.000,00
登記編號 N° do registo: 92576 (SO)

商業名稱 Firma

中文 chinês : 真適意澳門有限公司
葡文 português : COMFORT N EASY MACAU LIMITADA
英文 inglês : COMFORT N EASY MACAU LIMITED
法人住所 sede : 澳門馬場海邊馬路１２號錦繡商場１樓Ａ
資本 capital : MOP$100.000,00
登記編號 N° do registo: 92577 (SO)

商業名稱 Firma
中文 chinês : 澳門澳美奇創國際投資一人有限公司
葡文 português : INVESTIMENTO INTERNACIONAL DE MACAU AOMEIQICHUANG SOCIEDADE UNIPESSOAL LIMITADA
英文 inglês : MACAU AOMEIQICHUANG INTERNATIONAL INVESTMENT CO., LTD.
法人住所 sede : 澳門南灣大馬路７６２—８０４號中華廣場１４樓Ｇ座
資本 capital : MOP$25.000,00
登記編號 N° do registo: 92578 (SO)

商業名稱 Firma
中文 chinês : 澳門裕寧貿易有限公司
葡文 português : COMPANHIA DE COMÉRCIO MACAU YUNING LIMITADA
英文 inglês : MACAO YUNING TRADING COMPANY LIMITED
法人住所 sede : 澳門洗星海大馬路１０５號金龍中心１８樓Ｋ座
資本 capital : MOP$100.000,00
登記編號 N° do registo: 92579 (SO)

商業名稱 Firma
中文 chinês : 康沃泰（澳門）有限公司
葡文 português : CAWOTRA (MACAU) LIMITADA
英文 inglês : CAWOTRA (MACAU) CO., LTD.
法人住所 sede : 澳門南灣大馬路７６２—８０４號中華廣場１４樓Ｇ座
資本 capital : MOP$25.000,00
登記編號 N° do registo: 92580 (SO)

商業名稱 Firma
中文 chinês : 澳門新濟和投資集團一人有限公司
葡文 português : XIN JI HE GRUPO DE INVESTIMENTO DE MACAU, SOCIEDADE UNIPESSOAL LIMITADA
英文 inglês : MACAO XIN JI HE INVESTMENT GROUP LIMITED
法人住所 sede : 澳門宋玉生廣場３２２至３６２號誠豐商業中心５樓Ｈ
資本 capital : MOP$25.000,00
登記編號 N° do registo: 92581 (SO)

商業名稱 Firma
中文 chinês : 機車咖啡館有限公司
葡文 português : BIKER CASA CAFÉ LIMITADA
英文 inglês : BIKER CAFE HOUSE LIMITED
法人住所 sede : 澳門雅廉訪大馬路１２號Ｃ雅廉苑地下ＣＣ舖
資本 capital : MOP$30.000,00
登記編號 N° do registo: 92582 (SO)

商業名稱 Firma
中文 chinês : 女皇貿易有限公司
葡文 português : QUEEN 'S COMÉRCIO LIMITADA

英文 inglês : QUEEN 'S TRADING CO. LTD.
法人住所 sede : 澳門賈伯樂提督街２８Ａ號雅典大廈地下Ｂ座
資本 capital : MOP$600.000,00
登記編號 Nº do registo: 92583 (SO)

商業名稱 Firma
中文 chinês : 珍珠一人有限公司
葡文 português : PEARL BODY BRA SOCIEDADE UNIPESSOAL LDA.
英文 inglês : PEARL BODY BRA LTD.
法人住所 sede : 澳門氹仔孫逸仙博士大馬路３２６號泉亮花園地庫ＡＨ座
資本 capital : MOP$25.000,00
登記編號 Nº do registo: 92584 (SO)

商業名稱 Firma
中文 chinês : 蓉媽媽有限公司
法人住所 sede : 澳門爐石塘巷１號地下
資本 capital : MOP$25.000,00
登記編號 Nº do registo: 92585 (SO)

商業名稱 Firma
中文 chinês : 泉祥尋寶一人有限公司
葡文 português : QUAN XIANG TREASURE HUNT SOCIEDADE UNIPESSOAL LIMITADA
英文 inglês : QUAN XIANG TREASURE HUNT COMPANY LIMITED
法人住所 sede : 澳門木橋街１號昌樂大廈２樓Ｇ
資本 capital : MOP$25.000,00
登記編號 Nº do registo: 92586 (SO)

商業名稱 Firma
中文 chinês : 澳彩貿易有限公司
葡文 português : COMPANHIA OU CHOI COMERCIAL LIMITADA
英文 inglês : OU CHOI TRADINGS LIMITED
法人住所 sede : 澳門僑樂巷３號康樂大廈３樓Ｂ
資本 capital : MOP$25.000,00
登記編號 Nº do registo: 92587 (SO)

商業名稱 Firma
中文 chinês : 澤天工程設計一人有限公司
葡文 português : SKYWORKS ENGENHARIA DESIGN SOCIEDADE UNIPESSOAL LIMITADA
英文 inglês : SKYWORKS ENGINEERING DESIGN LIMITED
法人住所 sede : 澳門宋玉生廣場７４８號公園大道第１座２２樓Ｃ
資本 capital : MOP$25.000,00
登記編號 Nº do registo: 92588 (SO)

商業名稱 Firma
中文 chinês : 精鋼家具一人有限公司
法人住所 sede : 澳門花園圍（義慶坊）３３號泉飛樓地下
資本 capital : MOP$25.000,00
登記編號 Nº do registo: 92589 (SO)

商業名稱 Firma
中文 chinês : 億間視覺傳媒有限公司
葡文 português : SOCIEDADE DE MEIOS DE COMUNICAÇÃO VISUAL YICK KAN, LIMITADA
法人住所 sede : 澳門氹仔珍珠圍創福豪庭第３座５樓Ｖ室
資本 capital : MOP$25.000,00
登記編號 N° do registo: 92590 (SO)

商業名稱 Firma
中文 chinês : 澳門天和益商貿一人有限公司
葡文 português : MACAU TIAN HE YI COMÉRCIO SOCIEDADE UNIPESSOAL LIMITADA
英文 inglês : MACAU TIAN HE YI TRADING CO., LTD.
法人住所 sede : 澳門南灣大馬路７６２—８０４號中華廣場１４樓Ｇ座
資本 capital : MOP$25.000,00
登記編號 N° do registo: 92591 (SO)

商業名稱 Firma
中文 chinês : 盛昕有限公司
葡文 português : GRANDFUL LIMITADA
英文 inglês : GRANDFUL LIMITED
法人住所 sede : 澳門大堂圍２—Ｋ永基大廈第２座地下Ｅ座
資本 capital : MOP$50.000,00
登記編號 N° do registo: 92592 (SO)

商業名稱 Firma
中文 chinês : 十月製作策劃有限公司
葡文 português : MOON PLUS PRODUÇÃO E PLANEAMENTO LIMITADA
英文 inglês : MOON PLUS PLANNING AND PRODUCTION LIMITED
法人住所 sede : 澳門氹仔孫逸仙博士大馬路雍景灣第３座３２樓Ｈ座
資本 capital : MOP$30.000,00
登記編號 N° do registo: 92593 (SO)

商業名稱 Firma
中文 chinês : 鳳和凰文化品牌管理有限公司
葡文 português : GESTÃO DA MARCA DE CULTURA PHOENIX LIMITADA
英文 inglês : PHOENIX CULTURE BRAND MANAGEMENT COMPANY LIMITED
法人住所 sede : 澳門荷蘭園大馬路３２Ｈ號通發大廈地下ＡＤ
資本 capital : MOP$50.000,00
登記編號 N° do registo: 92594 (SO)

商業名稱 Firma
中文 chinês : 華豐文化國際有限公司
葡文 português : KATAYO CULTURA INTERNACIONAL LIMITADA
英文 inglês : KATAYO CULTURE INTERNATIONAL LIMITED
法人住所 sede : 澳門和隆街晶品藝楹大廈ＣＶ Ｂ單元
資本 capital : MOP$25.000,00
登記編號 N° do registo: 92595 (SO)

商業名稱 Firma
中文 chinês : 超競（澳門）互聯網有限公司
葡文 português : ULTRA BOM (MACAU) INTERNET LIMITADA

英文 inglês : ULTRA GOOD (MACAU) INTERNET LIMITED
法人住所 sede : 澳門高地烏街５３號高地烏大廈１樓Ｊ
資本 capital : MOP$100.000,00
登記編號 Nº do registo: 92596 (SO)

商業名稱 Firma
中文 chinês : 橫琴粵澳深度合作區招商服務中心有限公司
葡文 português : CENTRO DE ATENDIMENTO AO COMERCIANTE DA ZONA DE COOPERAÇÃO APROFUNDADA GUANGDONG E MACAU EM HENGQIN LIMITADA
英文 inglês : HENGQIN GUANGDONG-MACAU-IN-DEPTH COOPERATION ZONE MERCHANTS SERVICE CENTER COMPANY LIMITED
法人住所 sede : 澳門荷蘭園大馬路２７Ｂ號通發大廈地下ＡＤ
資本 capital : MOP$50.000,00
登記編號 Nº do registo: 92597 (SO)

商業名稱 Firma
中文 chinês : 遠帆國際有限公司
葡文 português : COMPANHIA DE MAXTHON INTERNACIONAL LDA.
英文 inglês : MAXTHON INTERNATIONAL CO., LTD.
法人住所 sede : 澳門漁翁街海景豪園２座７樓Ｇ
資本 capital : MOP$25.000,00
登記編號 Nº do registo: 92598 (SO)

商業名稱 Firma
中文 chinês : 澳門天鑫世紀集團有限公司
葡文 português : MACAU TIANXIN SHIJI GRUPO LIMITADA
英文 inglês : MACAO TIANXIN SHIJI GROUP LIMITED
法人住所 sede : 澳門南灣大馬路７６２ ８０４號中華廣場１４樓Ｇ座
資本 capital : MOP$25.000,00
登記編號 Nº do registo: 92599 (SO)

商業名稱 Firma
中文 chinês : 華英國際有限公司
葡文 português : WA IENG INTERNACIONAL EMPRESA LIMITADA
英文 inglês : WA IENG INTERNATIONAL COMPANY LIMITED
法人住所 sede : 澳門東北大馬路５４７號保利達花園地下ＡＯ座
資本 capital : MOP$25.000,00
登記編號 Nº do registo: 92600 (SO)

商業名稱 Firma
中文 chinês : 利森工程一人有限公司
葡文 português : COMPANHIA DE ENGENHARIA LI SUM SOCIEDADE UNIPESSOAL LIMITADA
英文 inglês : LI SUM ENGINEERING COMPANY LIMITED
法人住所 sede : 澳門勞動節街４７２ Ｃ號君悅灣第４座２４樓Ａ座
資本 capital : MOP$25.000,00
登記編號 Nº do registo: 92601 (SO)

商業名稱 Firma
中文 chinês : 大豐搬屋運輸物流一人有限公司
法人住所 sede : 澳門沙梨頭海邊街１７號Ａ泉友樓地下Ａ室

資本 capital : MOP$25.000,00
登記編號 N° do registo: 92602 (SO)

商業名稱 Firma
中文 chinês : 雨下有限公司
葡文 português : SHIZUKU LIMITADA
英文 inglês : SHIZUKU CO. LTD.
法人住所 sede : 澳門龍嵩正街８號祐生大廈地下Ａ２座
資本 capital : MOP$25.000,00
登記編號 N° do registo: 92603 (SO)

商業名稱 Firma
中文 chinês : 迅運工貿有限公司
法人住所 sede : 澳門氹仔蓮花海濱大馬路２５５３ ２６１７號皇庭海景酒店
資本 capital : MOP$500.000,00
登記編號 N° do registo: 92604 (SO)

商業名稱 Firma
中文 chinês : 元軟軟件（澳門）有限公司
葡文 português : METASOFT SOFTWARE (MACAU) LIMITADA
英文 inglês : METASOFT SOFTWARE (MACAU) LIMITED
法人住所 sede : 澳門宋玉生廣場２３８—２８６號建興龍廣場９樓Ｆ
資本 capital : MOP$25.000,00
登記編號 N° do registo: 92605 (SO)

商業名稱 Firma
中文 chinês : 萬順鑫貿易有限公司
葡文 português : MASON COMÉRCIO COMPANHIA LIMITADA
英文 inglês : MASON TRADING COMPANY LIMITED
法人住所 sede : 澳門船澳街１０８號海擎天第３座１６樓Ｓ室
資本 capital : MOP$25.000,00
登記編號 N° do registo: 92606 (SO)

商業名稱 Firma
中文 chinês : 摩諾歌貿易有限公司
法人住所 sede : 澳門宋玉生廣場２６３號中土大廈１９樓
資本 capital : MOP$25.000,00
登記編號 N° do registo: 92607 (SO)

商業名稱 Firma
中文 chinês : 澳門尊古國際藝術品暨文教交流有限公司
葡文 português : MACAU ANTIQUE WORSHIP INTERCÂMBIO INTERNACIONAL ARTÍSTICO, CULTURAL E EDUCACIONAL LDA.
英文 inglês : MACAU ANTIQUE WORSHIP INTERNATIONAL ARTS & CULTURAL TRAINING COMMUNICATION LTD. CO.
法人住所 sede : 澳門宋玉生廣場２６３號中土大廈１９樓
資本 capital : MOP$50.000,00
登記編號 N° do registo: 92608 (SO)

商業名稱 Firma
中文 chinês : 澳門惠恆藥業有限公司
葡文 português : COMPANHIA FARMACÊUTICA WAI HANG MACAU, LDA.
法人住所 sede : 澳門區華利街１－ＡＥ號地下ＡＵ
資本 capital : MOP$1.180.000,00
登記編號 N° do registo: 92609 (SO)

商業名稱 Firma
中文 chinês : 意即達媒體策劃有限公司
葡文 português : EASY DA PLANEAMENTO DE MÍDIA COMPANHIA LIMITADA
英文 inglês : EASY DA MEDIA PLANNING CO. LTD.
法人住所 sede : 澳門鏡湖馬路１１４號昌輝閣地下Ａ座
資本 capital : MOP$50.000,00
登記編號 N° do registo: 92610 (SO)

商業名稱 Firma
中文 chinês : 東方保安服務（澳門）有限公司
葡文 português : COMPANHIA DE SERVIÇOS SEGURANÇA ORIENT (MACAU) LIMITADA
英文 inglês : ORIENT SECURITY SERVICES (MACAU) COMPANY LIMITED
法人住所 sede : 澳門友誼大馬路５５５號置地廣場工商銀行（澳門）中心２２樓全層
資本 capital : MOP$1.000.000,00
登記編號 N° do registo: 92611 (SO)

商業名稱 Firma
中文 chinês : ＢＩＬＩＢＬＡＬＡ投資一人有限公司
葡文 português : BILIBLALA INVESTIMENTO SOCIEDADE UNIPESSOAL LDA.
英文 inglês : BILIBLALA INVESTMENT COMPANY LIMITED
法人住所 sede : 澳門羅神父街４３號時代工業大廈閣樓Ｂ０４室
資本 capital : MOP$25.000,00
登記編號 N° do registo: 92612 (SO)

商業名稱 Firma
中文 chinês : ＡＰＡＸ探索歷奇（澳門）一人有限公司
葡文 português : APAX EXPLORAR E AVENTURAS (MACAU) SOCIEDADE UNIPESSOAL LDA.
英文 inglês : APAX DISCOVERY ADVENTURES (MACAU) LTD.
法人住所 sede : 澳門羅神父街４３號時代工業大廈閣樓Ｂ０４室
資本 capital : MOP$25.000,00
登記編號 N° do registo: 92613 (SO)

商業名稱 Firma
中文 chinês : 澳門灣區長青生命文化園有限公司
葡文 português : PARQUE CULTURAL DA VIDA PERENE DA ÁREA DA BAÍA DE MACAU, LIMITADA
英文 inglês : MACAO BAY AREA EVERGREEN LIFE CULTURE PARK COMPANY LIMITED
法人住所 sede : 澳門青草街５４號宏達大廈地下Ａ
資本 capital : MOP$1.000.000,00
登記編號 N° do registo: 92614 (SO)

商業名稱 Firma
中文 chinês : 澳門大灣區馬術文化產業有限公司
葡文 português : COMPANHIA DE INDÚSTRIA DA CULTURA EQUESTRE DE MACAU ÁREA DA GRANDE BAIA, LIMITADA

英文 inglês : MACAU GREATER BAY AREA EQUESTRIAN CULTURE INDUSTRY COMPANY LIMITED
法人住所 sede : 澳門青草街５４號宏達大廈地下Ａ
資本 capital : MOP$1.000.000,00
登記編號 N° do registo: 92615 (SO)

商業名稱 Firma
中文 chinês : 啟蘭投資有限公司
葡文 português : COMPANHIA DE INVESTIMENTO CHILAN LIMITADA
英文 inglês : CHILAN INVESTMENT COMPANY LIMITED
法人住所 sede : 澳門澳門商業大馬路７０號澳門財富中心５樓Ａ座
資本 capital : MOP$100.000,00
登記編號 N° do registo: 92616 (SO)

商業名稱 Firma
中文 chinês : 中錦投資有限公司
法人住所 sede : 澳門澳門商業大馬路７０號澳門財富中心５樓Ａ座
資本 capital : MOP$100.000,00
登記編號 N° do registo: 92617 (SO)

商業名稱 Firma
中文 chinês : 中智俊華電子科技有限公司
法人住所 sede : 澳門馬場大馬路翡翠廣場第３座１０樓Ｓ
資本 capital : MOP$50.000,00
登記編號 N° do registo: 92618 (SO)

商業名稱 Firma
中文 chinês : 眾康醫療有限公司
葡文 português : MEDICINA ZHONG HONG LIMITADA
法人住所 sede : 澳門中心街８９至１０５號翡翠廣場（第一、二、三、四座）地下Ｅ
資本 capital : MOP$25.000,00
登記編號 N° do registo: 92619 (SO)

商業名稱 Firma
中文 chinês : 澳資投資管理一人有限公司
葡文 português : AO ZI GESTÃO E INVESTIMENTO SOCIEDADE UNIPESSOAL LDA.
英文 inglês : AO ZI INVESTMENT AND MANAGEMENT COMPANY LTD.
法人住所 sede : 澳門氹仔飛能便度街６４９ Ａ號華富苑２樓Ｘ
資本 capital : MOP$25.000,00
登記編號 N° do registo: 92620 (SO)

商業名稱 Firma
中文 chinês : 葵子一人有限公司
法人住所 sede : 澳門癲堂新街１７ Ａ號聯威大廈地下Ａ
資本 capital : MOP$25.000,00
登記編號 N° do registo: 92621 (SO)

商業名稱 Firma
中文 chinês : 羅國記建築設計一人有限公司
葡文 português : PROJECTOS DE ARQUITECTURA LO KUOK KEI - SOCIEDADE UNIPESSOAL LIMITADA

法人住所 sede : 澳門東方斜巷１５－１７號恆富花園３樓Ｂ座
資本 capital : MOP$25.000,00
登記編號 Nº do registo: 92622 (SO)

商業名稱 Firma
中文 chinês : 瀚亭顧問一人有限公司
葡文 português : HON TENG CONSULTORIA, SOCIEDADE UNIPESSOAL LIMITADA
英文 inglês : HON TENG CONSULTING LIMITED
法人住所 sede : 澳門羅德禮將軍街９號德華大廈３樓Ａ
資本 capital : MOP$25.000,00
登記編號 Nº do registo: 92623 (SO)

商業名稱 Firma
中文 chinês : 樂璀國際有限公司
葡文 português : LOKCUI INTERNACIONAL LIMITADA
英文 inglês : LOKCUI INTERNATIONAL LIMITED
法人住所 sede : 澳門沙梨頭南街１９號華寶商業中心５樓Ｃ
資本 capital : MOP$99.000,00
登記編號 Nº do registo: 92624 (SO)

商業名稱 Firma
中文 chinês : 濠江名薈文化推廣集團有限公司
葡文 português : GRUPO DE PROMOÇÃO CULTURAL DE HOU KONG MING HUI LIMITADA
英文 inglês : HOU KONG MING HUI CULTURE PROMOTION GROUP LIMITED
法人住所 sede : 澳門洗星海大馬路１０５號金龍中心１３樓Ｎ
資本 capital : MOP$100.000,00
登記編號 Nº do registo: 92625 (SO)

商業名稱 Firma
中文 chinês : 駿璨企業諮詢管理服務有限公司
法人住所 sede : 澳門商業大馬路８１５號才能商業中心１５樓Ａ座
資本 capital : MOP$25.000,00
登記編號 Nº do registo: 92626 (SO)

商業名稱 Firma
中文 chinês : 佳滙有限公司
法人住所 sede : 澳門南灣大馬路５６７號大西洋銀行大廈１１樓
資本 capital : MOP$25.000,00
登記編號 Nº do registo: 92627 (SO)

商業名稱 Firma
中文 chinês : 澳立達進出口貿易有限公司
葡文 português : SOCIEDADE DE COMÉRCIO DE IMPORTAÇÃO E EXPORTAÇÃO AO LI DA, LIMITADA
英文 inglês : AO LI DA IMPORT & EXPORT TRADING COMPANY LIMITED
法人住所 sede : 澳門氹仔佛山街１７號樂駿盈軒地下ＡＶ舖
資本 capital : MOP$180.000,00
登記編號 Nº do registo: 92628 (SO)

商業名稱 Firma

中文 chinês : 覺徽集團有限公司
法人住所 sede : 澳門宋玉生廣場３３５－３４１獲多利中心２１樓M座
資本 capital : MOP$30.000,00
登記編號 N° do registo: 92629 (SO)

商業名稱 Firma
中文 chinês : 澳克有限公司
葡文 português : AO-KE LIMITADA
英文 inglês : AO-KE LIMITED
法人住所 sede : 澳門沙梨頭南街１９號華寶商業中心１５樓Ｇ座
資本 capital : MOP$25.000,00
登記編號 N° do registo: 92630 (SO)

商業名稱 Firma
中文 chinês : 飛卓物業清潔服務有限公司
葡文 português : COMPANHIA DE SERVIÇO DE PROPRIEDADE E LIMPEZA FUTURE LDA.
法人住所 sede : 澳門景觀里（見眼圍）１６ Ｂ １６ Ｃ號和富大廈地下Ｃ座
資本 capital : MOP$25.000,00
登記編號 N° do registo: 92631 (SO)

商業名稱 Firma
中文 chinês : 施氏物流貿易有限公司
法人住所 sede : 澳門亞馬喇土腰（關閘馬路）１０１ １０５A號太平工業大廈（第一期）９樓Ｃ座９１０室
資本 capital : MOP$50.000,00
登記編號 N° do registo: 92632 (SO)

商業名稱 Firma
中文 chinês : 有巢氏建築工程一人有限公司
法人住所 sede : 澳門友誼橋大馬路４８８號海天居地下H舖
資本 capital : MOP$25.000,00
登記編號 N° do registo: 92633 (SO)

商業名稱 Firma
中文 chinês : 明得利商業管理有限公司
葡文 português : NOVO SI TOI GESTÃO COMERCIAL LIMITADA
英文 inglês : NEW ERA COMMERCIAL MANAGEMENT COMPANY LIMITED
法人住所 sede : 澳門南灣大馬路６１９號時代商業中心地下５室及６室
資本 capital : MOP$100.000,00
登記編號 N° do registo: 92634 (SO)

商業名稱 Firma
中文 chinês : 澳門永能科技有限公司
葡文 português : COMPANHIA DE TECNOLOGIA MACAU FOREVER LIMITADA
英文 inglês : MACAU FOREVER TECHNOLOGY CO., LTD.
法人住所 sede : 澳門氹仔卓家村７２號桃園第２座地下Ｆ座
資本 capital : MOP$100.000,00
登記編號 N° do registo: 92635 (SO)

商業名稱 Firma
中文 chinês : 蕊護膚品一人有限公司
葡文 português : TEU PRODUTOS DE CUIDADOS COM A PELE SOCIEDADE UNIPESSOAL LIMITADA
英文 inglês : TEU SKINCARE PRODUCTS LIMITED
法人住所 sede : 澳門高士德大馬路２３　２９號華暉閣地下Ａ舖閣樓Ｂ室
資本 capital : MOP$50.000,00
登記編號 N° do registo: 92636 (SO)

商業名稱 Firma
中文 chinês : 賓富有限公司
葡文 português : BENTH LIMITADA
英文 inglês : BENTH LIMITED
法人住所 sede : 澳門宋玉生廣場２５８號建興龍廣場１０樓Ｉ
資本 capital : MOP$30.000,00
登記編號 N° do registo: 92637 (SO)

商業名稱 Firma
中文 chinês : 邦威投資有限公司
葡文 português : STATEWAY COMPANHIA DE INVESTIMENTO LIMITADA
英文 inglês : STATEWAY INVESTMENT CO, LTD.
法人住所 sede : 澳門宋玉生廣場獲多利中心２１樓Ｓ室 Alameda Dr. Carlos D'Assumpção, Edifício Centro Hotline, 21° andar S, em Macau
資本 capital : MOP$100.000,00
登記編號 N° do registo: 92638 (SO)

商業名稱 Firma
中文 chinês : 華復文旅控股集團有限公司
葡文 português : GRUPO DE GESTÃO DE PARTICIPAÇÕES DE CULTURA E TURISMO WAFU, LIMITADA
英文 inglês : WAFU CULTURE AND TOURISM HOLDINGS GROUP COMPANY LIMITED
法人住所 sede : 澳門羅理基博士大馬路６００Ｅ號第一國際商業中心７樓０１室
資本 capital : MOP$1.000.000,00
登記編號 N° do registo: 92640 (SO)

商業名稱 Firma
中文 chinês : 新肥仔記有限公司
葡文 português : XIN FEI ZAI JI LIMITADA
英文 inglês : XIN FEI ZAI JI LIMITED
法人住所 sede : 澳門水手東街３７號康寧閣地下Ａ座
資本 capital : MOP$30.000,00
登記編號 N° do registo: 92641 (SO)

商業名稱 Firma
中文 chinês : 大灣區中港澳運輸速遞有限公司
葡文 português : GBA CHM TRANSPORTE EXPRESSO LIMITADA
英文 inglês : GBA CHM TRANSPORT EXPRESS LIMITED
法人住所 sede : 澳門三層樓街２３號同榮大廈地下Ｂ座
資本 capital : MOP$25.000,00
登記編號 N° do registo: 92642 (SO)

商業名稱 Firma

中文 chinês : 培森教育有限公司
葡文 português : PUI SAM EDUCAÇÃO LIMITADA
英文 inglês : KIDS FOREST EDUCATION COMPANY LIMITED
法人住所 sede : 澳門士多鳥拜斯大馬路１８—Ｄ號翠華大廈地下Ｂ
資本 capital : MOP$30.000,00
登記編號 N° do registo: 92643 (SO)

商業名稱 Firma
中文 chinês : 萬屋設計工程一人有限公司
法人住所 sede : 澳門馬濟時總督大馬路１００號珠光大廈地下Ｙ
資本 capital : MOP$25.000,00
登記編號 N° do registo: 92644 (SO)

商業名稱 Firma
中文 chinês : 騰發有限公司
葡文 português : TEN CENT LIMITADA
英文 inglês : TEN CENT CO. LTD.
法人住所 sede : 澳門比厘喇馬忌士街１００號南光貨倉（南端地下）
資本 capital : MOP$500.000,00
登記編號 N° do registo: 92645 (SO)

商業名稱 Firma
中文 chinês : 泛貿國際一人有限公司
葡文 português : VARYTRADE INTERNACIONAL SOCIEDADE UNIPESSOAL LIMITADA
英文 inglês : VARYTRADE INTERNATIONAL LIMITED
法人住所 sede : 澳門馬揸度博士大馬路４３１至４８７號南豐工業大廈１２樓Ｄ
資本 capital : MOP$25.000,00
登記編號 N° do registo: 92646 (SO)

商業名稱 Firma
中文 chinês : 文基五金建材一人有限公司
法人住所 sede : 澳門羅理基博士大馬路６００ Ｃ號第一國際商業中心地下Ｐ０００７座２樓
資本 capital : MOP$25.000,00
登記編號 N° do registo: 92647 (SO)

商業名稱 Firma
中文 chinês : 澳邦安全科技一人有限公司
法人住所 sede : 澳門羅理基博士大馬路６００ Ｃ號第一國際商業中心地下Ｐ０００７座２樓
資本 capital : MOP$25.000,00
登記編號 N° do registo: 92648 (SO)

商業名稱 Firma
中文 chinês : 小王莊機械設備租賃有限公司
葡文 português : XIAOWANGZHAUNG EQUIPAMENTOS MECÂNICOS DE ARRENDAMENTO LDA.
英文 inglês : XIAOWANGZHAUNG MACHINERY EQUIPMENT LEASE CO., LTD.
法人住所 sede : 澳門南灣大馬路７６２—８０４號中華廣場１４樓Ｇ座
資本 capital : MOP$5.000.000,00
登記編號 N° do registo: 92649 (SO)

商業名稱 Firma
中文 chinês : 合建水電工程一人有限公司
法人住所 sede : 澳門羅理基博士大馬路６００－Ｃ號第一國際商業中心地下Ｐ０００７座２樓
資本 capital : MOP$25.000,00
登記編號 N° do registo: 92650 (SO)

商業名稱 Firma
中文 chinês : 尚盈室內設計一人有限公司
法人住所 sede : 澳門羅理基博士大馬路６００ Ｃ號第一國際商業中心地下Ｐ０００７座２樓
資本 capital : MOP$25.000,00
登記編號 N° do registo: 92651 (SO)

商業名稱 Firma
中文 chinês : 華兄機電工程一人有限公司
法人住所 sede : 澳門羅理基博士大馬路６００ Ｃ號第一國際商業中心地下Ｐ０００７座２樓
資本 capital : MOP$25.000,00
登記編號 N° do registo: 92652 (SO)

商業名稱 Firma
中文 chinês : 領程地產發展一人有限公司
法人住所 sede : 澳門羅理基博士大馬路６００ Ｃ號第一國際商業中心地下Ｐ０００７座２樓
資本 capital : MOP$25.000,00
登記編號 N° do registo: 92653 (SO)

商業名稱 Firma
中文 chinês : 合寶餐飲管理有限公司
法人住所 sede : 澳門羅理基博士大馬路６００ Ｃ號第一國際商業中心地下Ｐ０００７座２樓
資本 capital : MOP$30.000,00
登記編號 N° do registo: 92654 (SO)

商業名稱 Firma
中文 chinês : 環球匯（澳門）國際貿易有限公司
葡文 português : HQH (MACAU) COMÉRCIO INTERNACIONAL LIMITADA
英文 inglês : HQH (MACAU) INTERNATIONAL TRADING LIMITED
法人住所 sede : 澳門巴掌圍斜巷１９號７樓
資本 capital : MOP$25.000,00
登記編號 N° do registo: 92655 (SO)

商業名稱 Firma
中文 chinês : 澳門貝塔國際有限公司
葡文 português : MACAU BETA INTERNACIONAL LDA.
英文 inglês : MACAO BETA INTERNATIONAL LTD.
法人住所 sede : 澳門巴掌圍斜巷１９號南粵商業中心３樓Ａ５６座
資本 capital : MOP$900.000,00
登記編號 N° do registo: 92656 (SO)

商業名稱 Firma
中文 chinês : 友澳投資有限公司
葡文 português : YOU AO INVESTIMENTO LIMITADA

英文 inglês : YOU AO INVESTMENT CO., LTD.
法人住所 sede : 澳門冼星海大馬路１０５號金龍中心１８樓Ｄ座
資本 capital : MOP$88.000,00
登記編號 N° do registo: 92657 (SO)

商業名稱 Firma
中文 chinês : 閩興石業有限公司
葡文 português : MINXING INDÚSTRIA DE PEDRA LIMITADA
英文 inglês : MINXING STONE INDUSTRY COMPANY LIMITED
法人住所 sede : 澳門南灣大馬路７６２—８０４號中華廣場１４樓Ｇ座
資本 capital : MOP$25.000,00
登記編號 N° do registo: 92658 (SO)

商業名稱 Firma
中文 chinês : 澳門幸福國際控股集團一人有限公司
法人住所 sede : 澳門羅理基博士大馬路１１４２號Ｖ國際中心第１３座７樓Ａ座
資本 capital : MOP$25.000,00
登記編號 N° do registo: 92659 (SO)

商業名稱 Firma
中文 chinês : 澳門天邦生物科技有限公司
葡文 português : SOCIEDADE DE BIOTECNOLOGIA TIAN BANG (MACAU), LIMITADA
英文 inglês : TIAN BANG (MACAO) BIOTECHNOLOGY COMPANY LIMITED
法人住所 sede : 澳門氹仔飛能便度街１１８號泉悅花園５樓Ｍ
資本 capital : MOP$25.000,00
登記編號 N° do registo: 92660 (SO)

商業名稱 Firma
中文 chinês : 林林國際諮詢一人有限公司
法人住所 sede : 澳門南灣大馬路３７１號京澳大廈２４樓Ａ
資本 capital : MOP$50.000,00
登記編號 N° do registo: 92661 (SO)

商業名稱 Firma
中文 chinês : 奧域教育有限公司
葡文 português : OZONE EDUCAÇÃO LIMITADA
英文 inglês : OZONE EDUCATION LIMITED
法人住所 sede : 澳門和隆街晶品藝楹大廈地庫Ｂ
資本 capital : MOP$25.000,00
登記編號 N° do registo: 92662 (SO)

商業名稱 Firma
中文 chinês : 欣濠一人有限公司
葡文 português : HSINHOUSE SOCIEDADE UNIPESSOAL LIMITADA
英文 inglês : HSINHOUSE LIMITED
法人住所 sede : 澳門氹仔基馬拉斯大馬路華寶花園第６座９樓Ａ Ｊ
資本 capital : MOP$25.000,00
登記編號 N° do registo: 92663 (SO)

商業名稱 Firma
中文 chinês : 澳門世界華人中醫報業有限公司
法人住所 sede : 澳門馬六甲街１７２號澳門國際中心第１１座６樓Ａ
資本 capital : MOP$100.000,00
登記編號 Nº do registo: 92664 (SO)

商業名稱 Firma
中文 chinês : 沐蔦工作室一人有限公司
葡文 português : IRIS DE VALSE ESTUDIO SOCIEDADE UNIPESSOAL LIMITADA
英文 inglês : IRIS DE VALSE STUDIO LIMITED
法人住所 sede : 澳門路環石排灣馬路金峰南岸第６座御豪峰１８樓Ｃ
資本 capital : MOP$25.000,00
登記編號 Nº do registo: 92665 (SO)

商業名稱 Firma
中文 chinês : 智慧廚房設備有限公司
法人住所 sede : 澳門巴掌圍斜巷２４號豪運大廈地下Ｃ座
資本 capital : MOP$25.000,00
登記編號 Nº do registo: 92666 (SO)

商業名稱 Firma
中文 chinês : 愛心廚房有限公司
法人住所 sede : 澳門巴掌圍斜巷２４號豪運大廈地下Ｃ座
資本 capital : MOP$25.000,00
登記編號 Nº do registo: 92667 (SO)

商業名稱 Firma
中文 chinês : 恆峰顧問一人有限公司
葡文 português : CONSULTORIA DE VERTEX SOCIEDADE UNIPESSOAL LIMITADA
英文 inglês : VERTEX CONSULTING LIMITED
法人住所 sede : 澳門路環荷花圍７１號Ａ海蘭花園銀菊樓第２期９樓Ｄ座
資本 capital : MOP$25.000,00
登記編號 Nº do registo: 92668 (SO)

商業名稱 Firma
中文 chinês : 新臻（澳門）餐飲管理有限公司
葡文 português : GESTÃO DE COMIDA E BEBIDA SAN JUN (MACAU) LIMITADA
英文 inglês : SAN JUN (MACAU) FOOD AND BEVERAGE MANAGEMENT LIMITED
法人住所 sede : 澳門馬大臣街１２－－Ａ號永新大廈地下Ａ座
資本 capital : MOP$30.000,00
登記編號 Nº do registo: 92669 (SO)

商業名稱 Firma
中文 chinês : 入林製作有限公司
葡文 português : COMPANHIA DE PRODUÇÃO DE PARA DENTRO DA FLORESTA, LDA.
英文 inglês : INTO THE FOREST PRODUCTION COMPANY LIMITED
法人住所 sede : 澳門東北大馬路東華新邨第１３座９樓Ｇ
資本 capital : MOP$32.500,00
登記編號 Nº do registo: 92670 (SO)

商業名稱 Firma
中文 chinês : 星漫制服國際進出口有限公司
法人住所 sede : 澳門東北大馬路金海山花園第６座５樓Ｅ
資本 capital : MOP$300.000,00
登記編號 N° do registo: 92671 (SO)

商業名稱 Firma
中文 chinês : 造作手作有限公司
法人住所 sede : 澳門區神父街八達新村享利樓１５樓ＢＢ
資本 capital : MOP$25.000,00
登記編號 N° do registo: 92672 (SO)

商業名稱 Firma
中文 chinês : 瑞輝工程有限公司
葡文 português : COMPANHIA DE ENGENHARIA DE SOI FAI, LIMITADA
英文 inglês : SOI FAI ENGINEERING COMPANY LIMITED
法人住所 sede : 澳門看台街３０５—３１１號翡翠廣場２樓Ｃ舖０１室
資本 capital : MOP$25.000,00
登記編號 N° do registo: 92673 (SO)

商業名稱 Firma
中文 chinês : 菊石工程有限公司
葡文 português : AMMONITE ENGENHARIA LIMITADA
英文 inglês : AMMONITE ENGINEERING LIMITED
法人住所 sede : 澳門亞豐素街４２號永建大廈地下Ｂ
資本 capital : MOP$25.000,00
登記編號 N° do registo: 92674 (SO)

商業名稱 Firma
中文 chinês : 台客站一人有限公司
法人住所 sede : 澳門沙梨頭海邊街１１７號利昌大廈２８樓Ａ
資本 capital : MOP$25.000,00
登記編號 N° do registo: 92675 (SO)

商業名稱 Firma
中文 chinês : 積臣建築工程有限公司
葡文 português : COMPANHIA DE CONSTRUÇÃO E ENGENHARIA JASON, LIMITADA
英文 inglês : JASON CONSTRUCTION ENGINEERING LIMITED
法人住所 sede : 澳門十月初五日街１８３—１９１號信港軒５樓Ｂ
資本 capital : MOP$25.000,00
登記編號 N° do registo: 92676 (SO)

商業名稱 Firma
中文 chinês : 澳門粵祥天源投資控股有限公司
葡文 português : SOCIEDADE DE GESTÃO DE PARTICIPAçÕES SOCIAIS DE INVESTIMENTO UT CHEONG TIN UN (MACAU), LIMITADA
英文 inglês : MACAU YUEXIANG TIANYUAN INVESTMENT HOLDINGS LIMITED
法人住所 sede : 澳門南灣大馬路６９３號大華大廈７樓
資本 capital : MOP$880.000,00
登記編號 N° do registo: 92677 (SO)

商業名稱 Firma
中文 chinês : 新城佳物業發展有限公司
葡文 português : SOCIEDADE DE DESENVOLVIMENTO PREDIAL SAN SENG KAI LIMITADA
英文 inglês : SAN SENG KAI PROPERTY DEVELOPMENT COMPANY LIMITED
法人住所 sede : 澳門南灣大馬路４２９號南灣商業中心３樓３０１—３０２室
資本 capital : MOP$100.000,00
登記編號 N° do registo: 92678 (SO)

商業名稱 Firma
中文 chinês : 新城進物業發展有限公司
葡文 português : SOCIEDADE DE DESENVOLVIMENTO PREDIAL SAN SENG CHON LIMITADA
英文 inglês : SAN SENG CHON PROPERTY DEVELOPMENT COMPANY LIMITED
法人住所 sede : 澳門南灣大馬路４２９號南灣商業中心３樓３０１—３０２室
資本 capital : MOP$100.000,00
登記編號 N° do registo: 92679 (SO)

商業名稱 Firma
中文 chinês : 澳門川合音樂有限公司
葡文 português : COMPANHIA MUSICAL MACAU TRIUNFO, LDA.
英文 inglês : MACAU TRIUMPH MUSIC CO., LTD.
法人住所 sede : 澳門士多鳥拜斯大馬路６９號地下A
資本 capital : MOP$30.000,00
登記編號 N° do registo: 92680 (SO)

商業名稱 Firma
中文 chinês : 駿控股有限公司
法人住所 sede : 澳門畢仕達大馬路中福商業中心１６／B
資本 capital : MOP$100.000,00
登記編號 N° do registo: 92681 (SO)

商業名稱 Firma
中文 chinês : 益泰貿易有限公司
葡文 português : YICK TAI COMERCIO COMPANHIA LDA.
英文 inglês : YICK TAI TRADING CO. LTD.
法人住所 sede : 澳門和樂街１號宏豐大廈地下B座
資本 capital : MOP$30.000,00
登記編號 N° do registo: 92682 (SO)

商業名稱 Firma
中文 chinês : 澳門易彩樂智能科技一人有限公司
葡文 português : MACAU EASYLOTTO INTELIGENTE TECNOLOGIA SOCIEDADE UNIPESSOAL LDA.
英文 inglês : MACAU EASYLOTTO INTELLIGENT TECHNOLOGY CO., LTD.
法人住所 sede : 澳門白馬行２０B號雅明閣地下H座
資本 capital : MOP$100.000,00
登記編號 N° do registo: 92683 (SO)

商業名稱 Firma
中文 chinês : 華景滙文化傳播有限公司
葡文 português : WA KING WUI CULTURA COMUNICAÇÃO COMPANHIA LDA.
英文 inglês : WA KING WUI CULTURE COMMUNICATION COMPANY LTD.

法人住所 sede : 澳門看台街３０９—３１１號翡翠廣場地下Ｙ舖
資本 capital : MOP$1.000.000,00
登記編號 Nº do registo: 92684 (SO)

商業名稱 Firma
中文 chinês : 恒曦貿易一人有限公司
葡文 português : COMERCIAL WILLWISH SOCIEDADE UNIPESSOAL LIMITADA
英文 inglês : WILLWISH TRADING COMPANY LIMITED
法人住所 sede : 澳門騎士馬路２６８號栢麗花園第２座１９樓Ｉ座
資本 capital : MOP$25.000,00
登記編號 Nº do registo: 92685 (SO)

商業名稱 Firma
中文 chinês : 鈞豪有限公司
葡文 português : COMPANHIA DE KWAN HOU LIMITADA
英文 inglês : KWAN HOU COMPANY LIMITED
法人住所 sede : 澳門涼水街１０號信發大廈第４座５樓Ｌ座
資本 capital : MOP$25.000,00
登記編號 Nº do registo: 92686 (SO)

商業名稱 Firma
中文 chinês : 北極星傳媒文化發展有限公司
葡文 português : POLARIS MÍDIA E CULTURA DESENVOLVIMENTO LIMITADA
英文 inglês : POLARIS MEDIA AND CULTURE DEVELOPMENT COMPANY LIMITED
法人住所 sede : 澳門勞動節大馬路３５１號保利達花園第２座３０樓Ｋ
資本 capital : MOP$100.000,00
登記編號 Nº do registo: 92687 (SO)

商業名稱 Firma
中文 chinês : 澳門古琴非遺文化傳承交流有限公司
法人住所 sede : 澳門氹仔高勵雅馬路３０１號海灣花園海城閣３樓ＡＱ
資本 capital : MOP$25.000,00
登記編號 Nº do registo: 92688 (SO)

商業名稱 Firma
中文 chinês : 四公主零售貿易有限公司
法人住所 sede : 澳門慕拉士大馬路２４３號富大工業大廈４樓Ｆ
資本 capital : MOP$50.000,00
登記編號 Nº do registo: 92689 (SO)

商業名稱 Firma
中文 chinês : 灑脫科技有限公司
葡文 português : SATOR TECNOLOGIA LIMITADA
英文 inglês : SATOR TECHNOLOGY CO., LTD.
法人住所 sede : 澳門筷子基海灣南街威翠花園Ｃ座１６樓ＡＪ
資本 capital : MOP$100.000,00
登記編號 Nº do registo: 92690 (SO)

商業名稱 Firma

中文 chinês : 偉明行貿易有限公司
葡文 português : COMPANHIA DE COMÉRCIO WAI MENG HONG LIMITADA
英文 inglês : WAI MENG HONG TRADING COMPANY LIMITED
法人住所 sede : 澳門慕拉士大馬路八達新邨兆發樓９樓ＡＩ座
資本 capital : MOP$25.000,00
登記編號 N° do registo: 92691 (SO)

商業名稱 Firma
中文 chinês : 綠蔭教育有限公司
葡文 português : EDUCAÇÃO OASIS LIMITADA
英文 inglês : OASIS EDUCATION LIMITED
法人住所 sede : 澳門蘇亞利斯博士大馬路２５號互助會大廈５樓３７室
資本 capital : MOP$25.000,00
登記編號 N° do registo: 92692 (SO)

商業名稱 Firma
中文 chinês : 鑫科電氣有限公司
葡文 português : PYRAMID ELÉCTRICOS LIMITADA
英文 inglês : PYRAMID ELECTRICAL LIMITED
法人住所 sede : 澳門蘇亞利斯博士大馬路２５號互助會大廈５樓４７室
資本 capital : MOP$25.000,00
登記編號 N° do registo: 92693 (SO)

商業名稱 Firma
中文 chinês : 尚潤有限公司
葡文 português : MR. KING LIMITADA
英文 inglês : MR. KING COMPANY LIMITED
法人住所 sede : 澳門渡船台１２號地下
資本 capital : MOP$30.000,00
登記編號 N° do registo: 92694 (SO)

商業名稱 Firma
中文 chinês : 洪旭集團控股有限公司
葡文 português : GRUPO HONG RISE SOCIEDADE DE GESTÃO DE PARTICIPAÇÃO SOCIAL, LIMITADA
英文 inglês : HONG RISE GROUP HOLDING COMPANY LIMITED
法人住所 sede : 澳門上海街１７５號中華總商會大廈１４樓Ａ座
資本 capital : MOP$100.000,00
登記編號 N° do registo: 92695 (SO)

商業名稱 Firma
中文 chinês : 勵雅貿易有限公司
葡文 português : COMPANHIA DE IMPORTAÇÃO E EXPORTAÇÃO LI YA LIMITADA
英文 inglês : LI YA TRADING COMPANY LIMITED
法人住所 sede : 澳門宋玉生廣場３２２　３６２號誠豐商業中心１０樓Ｃ座
資本 capital : MOP$25.000,00
登記編號 N° do registo: 92696 (SO)

商業名稱 Firma
中文 chinês : 式簡投資有限公司
葡文 português : COMPANHIA DE INVESTIMENTO MÉTODOS SIMPLES LIMITADA

英文 inglês : SIMPLE METHODS INVESTMENT COMPANY LIMITED
法人住所 sede : 澳門澳門商業大馬路２５１Ａ至３０１號友邦廣場１１樓１１０１至１１０２室
資本 capital : MOP$25.000,00
登記編號 N° do registo: 92697 (SO)

商業名稱 Firma
中文 chinês : 奇跡山國際文化傳播有限公司
法人住所 sede : 澳門荷蘭園大馬路栢蕙花園ＢＢ舖地下
資本 capital : MOP$100.000,00
登記編號 N° do registo: 92698 (SO)

商業名稱 Firma
中文 chinês : 櫻森有限公司
葡文 português : COMPANHIA AGATE LIMITADA
英文 inglês : AGATE COMPANY LIMITED
法人住所 sede : 澳門大興街１９號裕華花園大廈第５座５樓ＡＤ座
資本 capital : MOP$25.000,00
登記編號 N° do registo: 92699 (SO)

商業名稱 Firma
中文 chinês : 精釀進行式有限公司
葡文 português : COMPANHIA DE CRAFT BEING LIMITADA
英文 inglês : CRAFT BEING COMPANY LIMITED
法人住所 sede : 澳門宋玉生廣場３３６ ３４２號誠豐商業中心１９樓Ｇ座８０２４號
資本 capital : MOP$50.000,00
登記編號 N° do registo: 92700 (SO)

商業名稱 Firma
中文 chinês : 全球優選（澳門）有限公司
葡文 português : GLOBAL SUPERIOR (MACAU) LIMITADA
英文 inglês : GLOBAL SUPERIOR (MACAU) LIMITED
法人住所 sede : 澳門宋玉生廣場２６３號中土大廈１９樓
資本 capital : MOP$25.000,00
登記編號 N° do registo: 92701 (SO)

商業名稱 Firma
中文 chinês : 朗明國際貿易有限公司
葡文 português : LANG MING COMPANHIA DE COMÉRCIO INTERNACIONAL LDA.
英文 inglês : LANG MING INTERNATIONAL TRADING CO., LTD.
法人住所 sede : 澳門新口岸宋玉生廣場３３５—３４１號獲多利中心２１H
資本 capital : MOP$25.000,00
登記編號 N° do registo: 92702 (SO)

商業名稱 Firma
中文 chinês : 澳樂寶有限公司
葡文 português : AOLEBAO LIMITADA
英文 inglês : AOLEBAO COMPANY LIMITED
法人住所 sede : 澳門長崎街８０號金豐大廈第１座１１樓H
資本 capital : MOP$30.000,00
登記編號 N° do registo: 92703 (SO)

商業名稱 Firma
中文 chinês : 魏廣龍廣告一人有限公司
葡文 português : NGAI KUONG LONG PUBLICIDADE SOCIEDADE UNIPESSOAL LDA.
英文 inglês : NGAI KUONG LONG ADVERTISING CO., LTD.
法人住所 sede : 澳門馬場北大馬路２６７號金海閣２３樓Ｐ
資本 capital : MOP$25.000,00
登記編號 Nº do registo: 92704 (SO)

商業名稱 Firma
中文 chinês : 歐池帝澳門有限公司
葡文 português : OCEDIS MACAU LDA.
英文 inglês : OCEDIS MACAO LTD.
法人住所 sede : 澳門氹仔孫逸仙博士大馬路６９４號泉鴻花園（福苑）１５樓Ｆ座
資本 capital : MOP$25.000,00
登記編號 Nº do registo: 92705 (SO)

商業名稱 Firma
中文 chinês : 仁仁餐飲管理有限公司
葡文 português : SAMMJAN GESTÃO DE RESTAURAÇÃO LIMITADA
英文 inglês : SAMMJAN FOOD AND BEVERAGE MANAGEMENT LIMITED
法人住所 sede : 澳門氹仔海洋花園大馬路７２６Ｄ號海洋花園（李苑）２３樓Ｉ
資本 capital : MOP$50.000,00
登記編號 Nº do registo: 92706 (SO)

商業名稱 Firma
中文 chinês : 澳門裕和國際投資一人有限公司
葡文 português : CONCORD INVESTIMENTO INTERNACIONAL DE MACAU, SOCIEDADE UNIPESSOAL LIMITADA
英文 inglês : MACAO CONCORD INTERNATIONAL INVESTMENT LIMITED
法人住所 sede : 澳門宋玉生廣場３２２至３６２號誠豐商業中心５樓Ｈ
資本 capital : MOP$30.000,00
登記編號 Nº do registo: 92707 (SO)

商業名稱 Firma
中文 chinês : 澳門金亮發展有限公司
葡文 português : COMPANHIA DE DESENVOLVIMENTO KAM LEONG MACAU LIMITADA
英文 inglês : KAM LEONG MACAO DEVELOPMENT COMPANY LIMITED
法人住所 sede : 澳門美麗街１９Ｄ ２１Ｂ號怡美大廈７樓Ｂ座
資本 capital : MOP$25.000,00
登記編號 Nº do registo: 92708 (SO)

商業名稱 Firma
中文 chinês : 柏因醫藥研究院有限公司
葡文 português : INSTITUTO DE PESQUISA DE MEDICINA BEING LIMITADA
英文 inglês : BEING MEDICINE RESEARCH INSTITUTE LTD.
法人住所 sede : 澳門畢仕達大馬路２６號中福商業中心１５樓Ａ
資本 capital : MOP$25.000,00
登記編號 Nº do registo: 92709 (SO)

商業名稱 Firma
中文 chinês : 綠風投資有限公司

葡文 português : COMPANHIA DE INVESTIMENTO DE GREEN BREEZE, LIMITADA
英文 inglês : GREEN BREEZE INVESTMENT COMPANY LIMITED
法人住所 sede : 澳門黑沙環新街３４７號金海山花園第２座地下Ｂ座
資本 capital : MOP$30.000,00
登記編號 N° do registo: 92710 (SO)

商業名稱 Firma
中文 chinês : 澳門粵勻商貿有限公司
法人住所 sede : 澳門馬德里街３０號雙鑽１６樓Ｂ座
資本 capital : MOP$100.000,00
登記編號 N° do registo: 92711 (SO)

商業名稱 Firma
中文 chinês : 怡佳程科創技術有限公司
葡文 português : YI JIA CHENG CIENTIFICAMENTE INOVAÇÃO E TECNOLOGIA LIMITADA
英文 inglês : YI JIA CHENG SCIENTIFICALLY INNOVATION AND TECHNOLOGY COMPANY LIMITED
法人住所 sede : 澳門青草街５４號Ａ宏達大廈地下Ａ座
資本 capital : MOP$1.000.000,00
登記編號 N° do registo: 92712 (SO)

商業名稱 Firma
中文 chinês : 澳門大灣區小蠻共享辦公室服務及管理有限公司
葡文 português : MACAU ÁREA DA GRANDE BAÍA DE GESTÃO E SERVIÇOS DE ESPAÇO DE COWORKING XIAOYE LIMITADA
英文 inglês : MACAO GREATER BAY AREA XIAOYE COWORKING SPACE SERVICES AND MANAGEMENT COMPANY LIMITED
法人住所 sede : 澳門皇朝宋玉生廣場２５８號建興龍商業中心４樓Ｊ
資本 capital : MOP$25.000,00
登記編號 N° do registo: 92713 (SO)

商業名稱 Firma
中文 chinês : 澳門壹拾貳投資置業有限公司
法人住所 sede : 澳門馬德里街３０號雙鑽１６樓Ｂ座
資本 capital : MOP$25.000,00
登記編號 N° do registo: 92714 (SO)

商業名稱 Firma
中文 chinês : 文潤投資（澳門）有限公司
葡文 português : COMPANHIA DE INVESTIMENTO WEN RUN (MACAU) LIMITADA
英文 inglês : WEN RUN INVESTMENT (MACAO) COMPANY LIMITED
法人住所 sede : 澳門新口岸宋玉生廣場１８０號東南亞商業中心１０樓Ｖ座
資本 capital : MOP$25.000,00
登記編號 N° do registo: 92715 (SO)

商業名稱 Firma
中文 chinês : 琚翠薇文化傳播有限公司
法人住所 sede : 澳門宋玉生廣場３３６—３４２號誠豐商業中心１０樓Ａ
資本 capital : MOP$25.000,00
登記編號 N° do registo: 92717 (SO)

商業名稱 Firma
中文 chinês : 熠鑫控股有限公司
葡文 português : COMPANHIA DE GESTÃO DE PARTICIPAÇÕES YI IAM LIMITADA
英文 inglês : YI IAM HOLDING COMPANY LIMITED
法人住所 sede : 澳門宋玉生廣場３３５—３４１號獲多利大廈１１樓Ｖ座
資本 capital : MOP$100.000,00
登記編號 Nº do registo: 92718 (SO)

商業名稱 Firma
中文 chinês : 澳門曉瑜投資有限公司
葡文 português : MACAU XIAOYU INVESTIMENTO LIMITADA
英文 inglês : MACAU XIAOYU INVESTMENT LIMITED
法人住所 sede : 澳門南灣大馬路７６２—８０４號中華廣場１４樓Ｇ座
資本 capital : MOP$25.000,00
登記編號 Nº do registo: 92719 (SO)

商業名稱 Firma
中文 chinês : 美洲城（澳門）戶外用品一人有限公司
葡文 português : AMCITY (MACAU) EXTERIOR PRODUTOS, SOCIEDADE UNIPESSOAL LDA.
英文 inglês : AMCITY (MACAU) OUTDOOR PRODUCTS CO., LTD.
法人住所 sede : 澳門南灣大馬路７６２—８０４號中華廣場１４樓Ｇ座
資本 capital : MOP$1.000.000,00
登記編號 Nº do registo: 92720 (SO)

商業名稱 Firma
中文 chinês : 科采研發一人有限公司
葡文 português : PESQUISA E DESENVOLVIMENTO DE KECAI, SOCIEDADE UNIPESSOAL LIMITADA
英文 inglês : KECAI RESEARCH AND DEVELOPMENT LIMITED
法人住所 sede : 澳門南灣大馬路７６２—８０４號中華廣場１４樓Ｇ座
資本 capital : MOP$100.000,00
登記編號 Nº do registo: 92721 (SO)

商業名稱 Firma
中文 chinês : 田易尚安全防護國際有限公司
葡文 português : TIAN YI SHANG SEGURANÇA PROTECÇÃO INTERNACIONAL LDA.
英文 inglês : TIAN YI SHANG SAFETY PROTECTION INTERNATIONAL CO., LTD.
法人住所 sede : 澳門南灣大馬路７６２—８０４號中華廣場１４樓Ｇ座
資本 capital : MOP$30.000,00
登記編號 Nº do registo: 92722 (SO)

商業名稱 Firma
中文 chinês : 利銳得貿易有限公司
葡文 português : LIRUIDE COMÉRCIO LIMITADA
英文 inglês : LIRUIDE TRADING CO., LIMITED
法人住所 sede : 澳門南灣大馬路７６２—８０４號中華廣場１４樓Ｇ座
資本 capital : MOP$25.000,00
登記編號 Nº do registo: 92723 (SO)

商業名稱 Firma
中文 chinês : 黃帝元宇宙集團控股有限公司

葡文 português : COMPANHIA DE GRUPO DE GESTÃO DE PARTICIPAÇÕES DE HUANGDI METAVERSE, LIMITADA
英文 inglês : HUANGDI METAVERSE GROUP HOLDINGS COMPANY LIMITED
法人住所 sede : 澳門畢仕達大馬路２６號中福商業中心８樓Ｃ座
資本 capital : MOP$100.000,00
登記編號 Nº do registo: 92724 (SO)

商業名稱 Firma
中文 chinês : 新洪翔科技投資有限公司
葡文 português : COMPANHIA DE INVESTIMENTO DE TECNOLOGIA DE NEW HONG XIANG, LIMITADA
英文 inglês : NEW HONG XIANG TECHNOLOGY INVESTMENT COMPANY LIMITED
法人住所 sede : 澳門羅理基博士大馬路６００Ｅ號第一國際商業中心６樓０６室
資本 capital : MOP$100.000,00
登記編號 Nº do registo: 92725 (SO)

商業名稱 Firma
中文 chinês : 新新理想貿易一人有限公司
法人住所 sede : 澳門阿宋生圍１０號仁星閣地下Ｄ
資本 capital : MOP$25.000,00
登記編號 Nº do registo: 92726 (SO)

商業名稱 Firma
中文 chinês : 湖程風工程一人有限公司
法人住所 sede : 澳門阿宋生圍１０號仁星閣地下Ｄ
資本 capital : MOP$25.000,00
登記編號 Nº do registo: 92727 (SO)

商業名稱 Firma
中文 chinês : 湖天明工程一人有限公司
法人住所 sede : 澳門阿宋生圍１０號仁星閣地下Ｄ
資本 capital : MOP$25.000,00
登記編號 Nº do registo: 92728 (SO)

商業名稱 Firma
中文 chinês : 湖天下貿易一人有限公司
法人住所 sede : 澳門阿宋生圍１０號仁星閣地下Ｄ
資本 capital : MOP$25.000,00
登記編號 Nº do registo: 92729 (SO)

商業名稱 Firma
中文 chinês : 下雨天貿易一人有限公司
法人住所 sede : 澳門阿宋生圍１０號仁星閣地下Ｄ
資本 capital : MOP$25.000,00
登記編號 Nº do registo: 92730 (SO)

商業名稱 Firma
中文 chinês : 奧遠科技有限公司
葡文 português : OU UN TECNOLOGIA LIMITADA
英文 inglês : OU UN TECHNOLOGY COMPANY LIMITED
法人住所 sede : 澳門宋玉生廣場３２２至３６２號誠豐商業中心３樓Ｏ座

資本 capital : MOP$200.000,00
登記編號 Nº do registo: 92731 (SO)

商業名稱 Firma
中文 chinês : 萬一物業管理發展有限公司
葡文 português : MANY YIELD GESTÃO DESENVOLVIMENTO DE IMOBILIÁRIA LIMITADA
英文 inglês : MANY YIELD PROPERTY MANAGEMENT AND DEVELOPMENT LIMITED
法人住所 sede : 澳門南灣大馬路４０９號中國法律大廈１１樓Ｃ０２室
資本 capital : MOP$100.000,00
登記編號 Nº do registo: 92732 (SO)

商業名稱 Firma
中文 chinês : 多樂（澳門）有限公司
葡文 português : DOLO (MACAU) LIMITADA
英文 inglês : DOLO (MACAO) LIMITED
法人住所 sede : 澳門黑沙環馬路５２號廣耀工業大廈３樓Ａ單位
資本 capital : MOP$100.000,00
登記編號 Nº do registo: 92733 (SO)

商業名稱 Firma
中文 chinês : 閩南味餐飲管理有限公司
法人住所 sede : 澳門拱形馬路１１８號１樓
資本 capital : MOP$25.000,00
登記編號 Nº do registo: 92734 (SO)

商業名稱 Firma
中文 chinês : ＨＡＢＩＴＢＯＸ飲食有限公司
葡文 português : HABITBOX COMIDAS E BEBIDAS LIMITADA
英文 inglês : HABITBOX FOODS AND BEVERAGES COMPANY LIMITED
法人住所 sede : 澳門城市日大馬路１１８號天鑽９樓Ｄ
資本 capital : MOP$100.000,00
登記編號 Nº do registo: 92735 (SO)

商業名稱 Firma
中文 chinês : 澳門漢盈貿易有限公司
葡文 português : COMPANHIA DE COMÉRCIO HAN YING MACAU, LIMITADA
英文 inglês : HAN YING MACAU TRADING COMPANY LIMITED
法人住所 sede : 澳門東北大馬路保利達花園第４座１８樓Ｙ
資本 capital : MOP$25.000,00
登記編號 Nº do registo: 92736 (SO)

商業名稱 Firma
中文 chinês : 炎一人有限公司
葡文 português : HOMURA SOCIEDADE UNIPESSOAL LIMITADA
英文 inglês : HOMURA LIMITED
法人住所 sede : 澳門高利亞海軍上將大馬路建華大廈第１１座６樓Ｄ
資本 capital : MOP$25.000,00
登記編號 Nº do registo: 92737 (SO)

商業名稱 Firma
中文 chinês : 香港協龍發展有限公司
法人住所 sede : 澳門羅若翰神父街２１號夏氏大廈２樓Ｄ
資本 capital : MOP$25.000,00
登記編號 N° do registo: 92738 (SO)

商業名稱 Firma
中文 chinês : 易卓服務有限公司
法人住所 sede : 澳門柏林街１７４號星海豪庭商舖地下Ｄ
資本 capital : MOP$30.000,00
登記編號 N° do registo: 92739 (SO)

商業名稱 Firma
中文 chinês : 因可建材工程有限公司
葡文 português : SOCIEDADE DE MATERIAIS DE CONSTRUÇÃO E DE ENGENHARIA INCO CASA, LIMITADA
英文 inglês : INCO HOUSE CONSTRUCTION MATERIALS & ENGINEERING LTD.
法人住所 sede : 澳門渡船街４７號（全棟）
資本 capital : MOP$30.000,00
登記編號 N° do registo: 92740 (SO)

商業名稱 Firma
中文 chinês : 留志舍有限公司
法人住所 sede : 澳門黑沙環海濱花園１１座１０樓Ｅ
資本 capital : MOP$25.000,00
登記編號 N° do registo: 92741 (SO)

商業名稱 Firma
中文 chinês : 澳門麥茄貿易有限公司
葡文 português : MACAU MAKA COMÉRCIO LIMITADA
英文 inglês : MACAU MAKA TRADING COMPANY LIMITED
法人住所 sede : 澳門宋玉生廣場１０２號環宇豪庭地下Ｋ座
資本 capital : MOP$30.000,00
登記編號 N° do registo: 92742 (SO)

商業名稱 Firma
中文 chinês : 澳思文化創意有限公司
法人住所 sede : 澳門俾利喇街１９３號龍園地下ＡＨ座
資本 capital : MOP$30.000,00
登記編號 N° do registo: 92743 (SO)

商業名稱 Firma
中文 chinês : 雲正防僞科技有限公司
葡文 português : LEGITTAG TECNOLOGIA DE ANTI-CONTRAFAÇÃO LDA.
英文 inglês : LEGITTAG ANTI-COUNTERFEITING TECHNOLOGY LTD.
法人住所 sede : 澳門南灣大馬路３７１號京澳大廈２４樓Ａ
資本 capital : MOP$25.000,00
登記編號 N° do registo: 92744 (SO)

商業名稱 Firma

中文 chinês : 澳門威華商貿一人有限公司
法人住所 sede : 澳門騎士馬路文創園６７８號３Ａ
資本 capital : MOP$25.000,00
登記編號 Nº do registo: 92745 (SO)

商業名稱 Firma
中文 chinês : 三韋貿易一人有限公司
葡文 português : COMÉRCIO SAN WEI SOCIEDADE UNIPESSOAL LIMITADA
英文 inglês : SAN WEI TRADING LIMITED
法人住所 sede : 澳門黑沙環中街１１６１號海天居第４座３７樓Ｂ座
資本 capital : MOP$25.000,00
登記編號 Nº do registo: 92746 (SO)

商業名稱 Firma
中文 chinês : 郭郭醫藥投資（澳門）有限公司
葡文 português : COMPANHIA DE INVESTIMENTO FARMACÊUTICO BIOG (MACAU) LIMITADA
英文 inglês : BIOG PHARMACEUTICAL INVESTMENT (MACAU) CO., LIMITED
法人住所 sede : 澳門新口岸宋玉生廣場２６３號中土大廈６樓Ｍ及Ｎ座
資本 capital : MOP$100.000,00
登記編號 Nº do registo: 92747 (SO)

商業名稱 Firma
中文 chinês : 澳門福絲達科技有限公司
葡文 português : COMPANHIA DE TECNOLOGIA MACAU FORSTAR LIMITADA
英文 inglês : MACAU FORSTAR TECHNOLOGY COMPANY LIMITED
法人住所 sede : 澳門慕拉士大馬路２０９號飛通工業大廈第１座１０樓Ｄ座Ｄ３６室
資本 capital : MOP$100.000,00
登記編號 Nº do registo: 92748 (SO)

商業名稱 Firma
中文 chinês : 澳門回春藥業有限公司
葡文 português : COMPANHIA DE FARMACÊUTICA MACAU HUI CHUN LIMITADA
英文 inglês : MACAU HUI CHUN PHARMACEUTICAL COMPANY LIMITED
法人住所 sede : 澳門慕拉士大馬路２０９號飛通工業大廈第１座１０樓Ｄ座Ｄ３２室
資本 capital : MOP$100.000,00
登記編號 Nº do registo: 92749 (SO)

商業名稱 Firma
中文 chinês : 錦生貿易有限公司
葡文 português : AGÊNCIA COMERCIAL KHIM SANG LIMITADA
英文 inglês : KHIM SANG TRADING LIMITED
法人住所 sede : 澳門南灣大馬路７６２號中華廣場１８樓Ｎ座
資本 capital : MOP$30.000,00
登記編號 Nº do registo: 92750 (SO)

商業名稱 Firma
中文 chinês : 愛飛行航空科技有限公司
葡文 português : I-FLYING EMPRESA DE TECNOLOGIA DE AVIAÇÃO LIMITADA
英文 inglês : I-FLYING AVIATION TECHNOLOGY COMPANY LIMITED
法人住所 sede : 澳門南灣大馬路７６２ ８０４號中華廣場７樓Ｊ

資本 capital : MOP$30.000,00
登記編號 N° do registo: 92751 (SO)

商業名稱 Firma
中文 chinês : 歐琳供應鏈有限公司
葡文 português : OULIN CADEIA DE FORNECIMENTO LDA.
英文 inglês : OULIN SUPPLY CHAIN CO., LTD.
法人住所 sede : 澳門宋玉生廣場３３６—３４２號誠豐商業中心１０樓Ａ座
資本 capital : MOP$50.000,00
登記編號 N° do registo: 92752 (SO)

商業名稱 Firma
中文 chinês : 易信加國際貿易一人有限公司
葡文 português : EASY COMÉRCIO INTERNACIONAL SOCIEDADE UNIPESSOAL LIMITADA
英文 inglês : EASY INTERNATIONAL TRADING LIMITED
法人住所 sede : 澳門新口岸宋玉生廣場２６３號中土大廈６樓M及Ｎ室
資本 capital : MOP$1.000.000,00
登記編號 N° do registo: 92754 (SO)

商業名稱 Firma
中文 chinês : 金麟優良食品有限公司
葡文 português : COMPANHIA DE COMIDA EXCELENTE KIMREN LIMITADA
英文 inglês : KIMREN PREMIUM FOOD COMPANY LIMITED
法人住所 sede : 澳門哪咤廟斜巷３７號聯得大廈地下Ａ座Ｂ舖
資本 capital : MOP$50.000,00
登記編號 N° do registo: 92755 (SO)

商業名稱 Firma
中文 chinês : 南粵叡誠資產管理有限公司
葡文 português : COMPANHIA DE ADMINISTRAÇÃO DE PATRIMÓNIOS NAM YUE WISDOM, LIMITADA
英文 inglês : NAM YUE WISDOM ASSET MANAGEMENT COMPANY, LIMITED
法人住所 sede : 澳門宋玉生廣場誠豐商業中心１０樓Ｇ，Ｈ單位
資本 capital : MOP$1.000.000,00
登記編號 N° do registo: 92756 (SO)

商業名稱 Firma
中文 chinês : 第一防線護衛服務有限公司
葡文 português : COMPANHIA DE FIRST DEFENCE SERVIÇOS DE SEGURANÇA LIMITADA
英文 inglês : FIRST DEFENCE SECURITY SERVICE COMPANY LIMITED
法人住所 sede : 澳門南灣里２２號海天大廈１４樓Ｋ座
資本 capital : MOP$50.000,00
登記編號 N° do registo: 92757 (SO)

商業名稱 Firma
中文 chinês : 優比洛投資有限公司
葡文 português : JUBILO INVESTIMENTO LIMITADA
英文 inglês : JUBILO INVESTMENT COMPANY LIMITED
法人住所 sede : 澳門慕拉士大馬路２３１號南方工業大廈第１座２樓ＡＩ座 Avenida de Venceslau de Morais, nº 231, Edifício Industrial Nam Fong, Bloco 1, 2º andar AI, em Macau
資本 capital : MOP$25.000,00

登記編號 N° do registo: 92758 (SO)

商業名稱 Firma
中文 chinês : 澳門德之輿機械設備租賃有限公司
葡文 português : MACAU DEZHIYU EQUIPAMENTO E MÁQUINÁRIAS ALUGUER LDA.
英文 inglês : MACAO DEZHIYU MACHINERY AND EQUIPMENT RENT CO., LTD.
法人住所 sede : 澳門南灣大馬路７６２—８０４號中華廣場１４樓Ｇ座
資本 capital : MOP$990.000,00
登記編號 N° do registo: 92759 (SO)

商業名稱 Firma
中文 chinês : 澳門嶺專發展管理有限公司
葡文 português : MACAU LIDERAR PRO DESENVOLVIMENTO E GESTÃO LIMITADA
英文 inglês : MACAU LEAD PRO DEVELOPMENT AND MANAGEMENT COMPANY LIMITED
法人住所 sede : 澳門賈伯樂提督街１０２號綠景大廈Ｄ１Ｒ／Ｃ
資本 capital : MOP$25.000,00
登記編號 N° do registo: 92760 (SO)

商業名稱 Firma
中文 chinês : 壹零精釀啤酒有限公司
葡文 português : CERVEJARIA 10 LIMITADA
英文 inglês : 10 BREWERY LIMITED
法人住所 sede : 澳門板樟堂巷１４—Ｃ號寶寶安大廈地下及閣樓ＢＢ座
資本 capital : MOP$25.000,00
登記編號 N° do registo: 92761 (SO)

商業名稱 Firma
中文 chinês : 百寶袋文化傳播一人有限公司
葡文 português : CULTURA E COMUNICAÇÃO BELLABLE SOCIEDADE UNIPESSOAL LIMITADA
英文 inglês : BELLABLE CULTURE AND COMMUNICATION CO. LTD.
法人住所 sede : 澳門黑沙環馬路２１—Ｃ南藝閣地下Ｔ鋪
資本 capital : MOP$25.000,00
登記編號 N° do registo: 92762 (SO)

商業名稱 Firma
中文 chinês : ＭＲ Ｌ工程裝飾一人有限公司
法人住所 sede : 澳門小販巷（下環小市）３７號萬廉大廈２樓Ｂ
資本 capital : MOP$25.000,00
登記編號 N° do registo: 92763 (SO)

商業名稱 Firma
中文 chinês : 澳門健安源生物科技有限公司
葡文 português : COMPANHIA DE JIANANYUAN MACAU TECNOLOGIA BIOLÓGICA LIMITADA
英文 inglês : JIANANYUAN MACAU BIOLOGICAL TECHNOLOGY CO., LTD.
法人住所 sede : 澳門新口岸上海街７５號怡寶閣２１樓Ｅ座
資本 capital : MOP$100.000,00
登記編號 N° do registo: 92764 (SO)

商業名稱 Firma

中文 chinês : 萬潤全球國際合作一人有限公司
葡文 português : COOPERAÇÃO INTERNACIONAL GLOBAL WANRUN SOCIEDADE UNIPESSOAL LIMITADA
英文 inglês : WANRUN GLOBAL INTERNATIONAL COOPERATION COMPANY LIMITED
法人住所 sede : 澳門田畔街５Ｅ號地下
資本 capital : MOP$25.000,00
登記編號 N° do registo: 92765 (SO)

商業名稱 Firma
中文 chinês : 恒健進出口一人有限公司
葡文 português : HENGJIAN IMPORTAÇÃO E EXPORTAÇÃO SOCIEDADE UNIPESSOAL LIMITADA
英文 inglês : HENGJIAN IMPORT AND EXPORT COMPANY LIMITED
法人住所 sede : 澳門宋玉生廣場１８０號東南亞商業中心１７樓Ｌ座
資本 capital : MOP$25.000,00
登記編號 N° do registo: 92766 (SO)

商業名稱 Firma
中文 chinês : 樂安居建設工程有限公司
葡文 português : LAJ ENGENHARIA DE CONSTRUÇÃO LIMITADA
英文 inglês : LAJ CONSTRUCTION ENGINEERING LIMITED
法人住所 sede : 澳門廈門街２３Ｂ—２３Ｅ號新安花園第４座１０樓Ｔ座
資本 capital : MOP$50.000,00
登記編號 N° do registo: 92767 (SO)

商業名稱 Firma
中文 chinês : 泰識飲外賣有限公司
法人住所 sede : 澳門羅白沙街４２號昌明花園明星閣１６樓Ｃ
資本 capital : MOP$30.000,00
登記編號 N° do registo: 92768 (SO)

商業名稱 Firma
中文 chinês : 樂苗生活有限公司
葡文 português : ZWHOLESOMELIFE LIMITADA
英文 inglês : ZWHOLESOMELIFE LIMITED
法人住所 sede : 澳門東北大馬路海名居第５座３１樓Ｚ
資本 capital : MOP$25.000,00
登記編號 N° do registo: 92769 (SO)

商業名稱 Firma
中文 chinês : 匯千商業用品及服務有限公司
葡文 português : COMPANHIA DE SUPRIMENTOS E SERVIÇOS COMERCIAIS HUI QIAN, LIMITADA
英文 inglês : HUI QIAN COMMERCIAL SUPPLIES AND SERVICES LTD.
法人住所 sede : 澳門黑沙環永康街１６號康樂新村樂平樓第１座１３樓Ｅ
資本 capital : MOP$25.000,00
登記編號 N° do registo: 92770 (SO)

商業名稱 Firma
中文 chinês : 澳門澳科戰狼有限公司
葡文 português : COMPANHIA DE MUST WOLF WORRIORS DE MACAU, LIMITADA
英文 inglês : MUST WOLF WARRIORS MACAU LIMITED
法人住所 sede : 澳門洗星海大馬路１０５號金龍中心１１樓Ｃ座

資本 capital : MOP$100.000,00
登記編號 Nº do registo: 92771 (SO)

商業名稱 Firma
中文 chinês : 智加科技有限公司
葡文 português : INTELIGENCIA MAIS TECNOLOGIA LIMITADA
英文 inglês : INTELLIGENCE PLUS TECHNOLOGY LIMITED
法人住所 sede : 澳門美副將大馬路４８號萬基工業大廈６樓
資本 capital : MOP$25.000,00
登記編號 Nº do registo: 92772 (SO)

商業名稱 Firma
中文 chinês : 濠味坊有限公司
葡文 português : HOU SABOROSO COMPANHIA LIMITADA
英文 inglês : HOU TASTE COMPANY LIMITED
法人住所 sede : 澳門海灣南街威翠花園Ａ座１５樓Ｄ
資本 capital : MOP$25.000,00
登記編號 Nº do registo: 92773 (SO)

商業名稱 Firma
中文 chinês : 瑞曦時光咖啡有限公司
葡文 português : HOURS BY HORUS CAFÉ LIMITADA
英文 inglês : HOURS BY HORUS COFFEE CO., LTD.
法人住所 sede : 澳門波爾圖街４４７號光輝苑地下ＡＣ座
資本 capital : MOP$25.000,00
登記編號 Nº do registo: 92774 (SO)

商業名稱 Firma
中文 chinês : 晨洋工程有限公司
法人住所 sede : 澳門小新巷８號客運大廈地下Ｂ舖
資本 capital : MOP$50.000,00
登記編號 Nº do registo: 92775 (SO)

商業名稱 Firma
中文 chinês : 原石意念有限公司
葡文 português : CONCEITO DE PEDRA BRUTA LIMITADA
英文 inglês : RAW STONE CONCEPT LTD.
法人住所 sede : 澳門爹美刁斯拿地大馬路內港３１Ａ碼頭３樓
資本 capital : MOP$25.000,00
登記編號 Nº do registo: 92776 (SO)

商業名稱 Firma
中文 chinês : 順興的士管理有限公司
葡文 português : SHUN HING TÁXI ADMINISTRAÇÃO LIMITADA
法人住所 sede : 澳門惠愛街９９號昌明花園第１期閣樓ＤＫ座（ＤＫ２）
資本 capital : MOP$100.000,00
登記編號 Nº do registo: 92777 (SO)

商業名稱 Firma

中文 chinês : 乾沿通達貨運有限公司
葡文 português : FRANDIER TRANSPORTE COMPANHIA LIMITADA
英文 inglês : FRANDIER TRANSPORTATION COMPANY LIMITED
法人住所 sede : 澳門氹仔哥英布拉街３４２號濠庭都會第１５座５樓Ｆ
資本 capital : MOP$100.000,00
登記編號 Nº do registo: 92778 (SO)

商業名稱 Firma
中文 chinês : 麒發貿易有限公司
葡文 português : SOCIEDADE COMERCIAL DRAGONEIGHT LIMITADA
英文 inglês : DRAGONEIGHT TRADING COMPANY LIMITED
法人住所 sede : 澳門氹仔廣東大馬路凱旋居怡景台１８樓Ｃ
資本 capital : MOP$25.000,00
登記編號 Nº do registo: 92779 (SO)

商業名稱 Firma
中文 chinês : ＡＦＦＯＲＤＡＢＬＥ有限公司
葡文 português : AFFORDABLE LIMITADA
英文 inglês : AFFORDABLE COMPANY LIMITED
法人住所 sede : 澳門氹仔廣東大馬路凱旋居怡景台１８樓Ｃ
資本 capital : MOP$25.000,00
登記編號 Nº do registo: 92780 (SO)

商業名稱 Firma
中文 chinês : 澳門淘雲互動一人有限公司
葡文 português : MACAU TAOYUN INTERACTIVA SOCIEDADE UNIPESSOAL LIMITADA
英文 inglês : MACAU TAOYUN INTERACTIVE LIMITED
法人住所 sede : 澳門伯多祿局長街２０ Ｂ號雅明閣商場地庫ＡＬ座 １１９室
資本 capital : MOP$25.000,00
登記編號 Nº do registo: 92781 (SO)

商業名稱 Firma
中文 chinês : 永安利華澳門有限公司
葡文 português : WINON LEVER MACAU LIMITADA
英文 inglês : WINON LEVER MACAU LIMITED
法人住所 sede : 澳門南灣大馬路３６７ ３７１號京澳大廈１５樓Ｃ
資本 capital : MOP$25.000,00
登記編號 Nº do registo: 92782 (SO)

商業名稱 Firma
中文 chinês : 醛記空氣治理有限公司
葡文 português : PURIFICAÇÃO DO AR DE CHUN KEI, LIMITADA
英文 inglês : CHUN KEI AIR PURIFICATION LIMITED
法人住所 sede : 澳門和樂大馬路２１６ ２７８號美居廣場第３期嘉應花園第一，二，三，四，五座２４樓Ｍ座
資本 capital : MOP$30.000,00
登記編號 Nº do registo: 92783 (SO)

商業名稱 Firma
中文 chinês : 澳海台旅遊有限公司

葡文 português : AGÊNCIA TURISMO AO HAI TAI LIMITADA
英文 inglês : AO HAI TAI TRAVEL LIMITED
法人住所 sede : 澳門氹仔基馬拉斯大馬路４３５號帝庭軒２６樓Ｂ座
資本 capital : MOP$50.000,00
登記編號 Nº do registo: 92784 (SO)

商業名稱 Firma
中文 chinês : 新寶豐行一人有限公司
法人住所 sede : 澳門白朗古將軍大馬路７８８號威苑花園（Ａ座，Ｂ座，Ｃ座）地下Ｏ座
資本 capital : MOP$25.000,00
登記編號 Nº do registo: 92785 (SO)

商業名稱 Firma
中文 chinês : 蒋一人有限公司
葡文 português : CO CO PATRICIA SOCIEDADE UNIPESSOAL LIMITADA
法人住所 sede : 澳門氹仔哥英布拉街５６８號濠庭都會第５座２８樓Ｂ室
資本 capital : MOP$25.000,00
登記編號 Nº do registo: 92786 (SO)

商業名稱 Firma
中文 chinês : 保利永安博物館有限公司
葡文 português : MUSEU POLY FOREVERWELL, LIMITADA
英文 inglês : POLY FOREVERWELL MUSEUM LIMITED
法人住所 sede : 澳門南灣大馬路７５９號５樓
資本 capital : MOP$100.000,00
登記編號 Nº do registo: 92787 (SO)

商業名稱 Firma
中文 chinês : 成功國際餐飲管理有限公司
葡文 português : SUCCESS INTERNACIONAL SOCIEDADE DE GESTÃO DE CATERING LIMITADA
英文 inglês : SUCCESS INTERNATIONAL CATERING MANAGEMENT COMPANY LIMITED
法人住所 sede : 澳門提督馬路１４至１４—Ｃ號祐順工業大廈５樓Ａ
資本 capital : MOP$25.000,00
登記編號 Nº do registo: 92788 (SO)

商業名稱 Firma
中文 chinês : 商融匯有限公司
葡文 português : BYOLWAY LIMITADA
英文 inglês : BYOLWAY LIMITED
法人住所 sede : 澳門沙梨頭南街１９號華寶商業中心１５樓Ｇ
資本 capital : MOP$25.000,00
登記編號 Nº do registo: 92789 (SO)

商業名稱 Firma
中文 chinês : 富馬有限公司
葡文 português : RICHHOUSE LIMITADA
英文 inglês : RICHHOUSE LIMITED
法人住所 sede : 澳門沙梨頭南街１９號華寶商業中心１５樓Ｇ
資本 capital : MOP$25.000,00
登記編號 Nº do registo: 92790 (SO)

商業名稱 Firma
中文 chinês : 譽澳行貿易一人有限公司
葡文 português : COAGENT COMÉRCIO SOCIEDADE UNIPESSOAL LIMITADA
英文 inglês : COAGENT TRADING COMPANY LIMITED
法人住所 sede : 澳門羅白沙街昌明花園寶星閣１９樓Ｑ
資本 capital : MOP$25.000,00
登記編號 N° do registo: 92791 (SO)

商業名稱 Firma
中文 chinês : 灝信天薈諮詢服務有限公司
葡文 português : L&C SERVIÇOS DE CONSULTORIA LIMITADA
英文 inglês : L&C CONSULTING SERVICES LIMITED
法人住所 sede : 澳門宋玉生廣場２５８號建興龍廣場４樓Ａ
資本 capital : MOP$25.000,00
登記編號 N° do registo: 92792 (SO)

商業名稱 Firma
中文 chinês : 鑫裝修工程有限公司
葡文 português : GO GO GOLD DECORAÇÃO E ENGENHARIA LIMITADA
英文 inglês : GO GO GOLD DECORATION ENGINEERING COMPANY LIMITED
法人住所 sede : 澳門提督馬路環球工業大廈１樓ＡＢ
資本 capital : MOP$25.000,00
登記編號 N° do registo: 92793 (SO)

商業名稱 Firma
中文 chinês : 安琛數碼貿易有限公司
葡文 português : ON SAM DIGITAL COMERCIAL LIMITADA
英文 inglês : ON SAM DIGITAL TRADING COMPANY LIMITED
法人住所 sede : 澳門黑沙環第五街１號文豐工業大廈７樓７０１Ｂ室
資本 capital : MOP$25.000,00
登記編號 N° do registo: 92794 (SO)

商業名稱 Firma
中文 chinês : 億富一人有限公司
葡文 português : YEEFU SOCIEDADE UNIPESSOAL LIMITADA
英文 inglês : YEEFU LIMITED
法人住所 sede : 澳門南灣大馬路７５９號２樓２００６室
資本 capital : MOP$25.000,00
登記編號 N° do registo: 92795 (SO)

商業名稱 Firma
中文 chinês : 吉至投資有限公司
葡文 português : COMPANHIA DE INVESTIMENTO KAT CHI LIMITADA
英文 inglês : KAT CHI INVESTMENT COMPANY LIMITED
法人住所 sede : 澳門提督馬路１２３號協華工業大廈１樓Ｂ座
資本 capital : MOP$100.000,00
登記編號 N° do registo: 92796 (SO)

商業名稱 Firma
中文 chinês : 名瑞國際集團有限公司

葡文 português : MENG SOI INTERNACIONAL GRUPO LIMITADA
英文 inglês : MENG SOI INTERNATIONAL GROUP LIMITED
法人住所 sede : 澳門提督馬路１２３號協華工業大廈１樓Ｂ座
資本 capital : MOP$100.000,00
登記編號 Nº do registo: 92797 (SO)

商業名稱 Firma
中文 chinês : 玥盈一人有限公司
法人住所 sede : 澳門福安街４９號寶麗花園第３座地下Ａ座
資本 capital : MOP$25.000,00
登記編號 Nº do registo: 92798 (SO)

商業名稱 Firma
中文 chinês : 鴻凱建材（澳門）一人有限公司
葡文 português : HONG KAI MATERIAIS DE CONSTRUÇÃO (MACAU) SOCIEDADE UNIPESSOAL LIMITADA
英文 inglês : HONG KAI BUILDING MATERIALS (MACAU) CO., LTD.
法人住所 sede : 澳門沙欄仔街２９號地下
資本 capital : MOP$25.000,00
登記編號 Nº do registo: 92799 (SO)

商業名稱 Firma
中文 chinês : 紅葉貿易國際（澳門）一人有限公司
葡文 português : HONGYE COMÉRCIO INTERNACIONAL (MACAU) SOCIEDADE UNIPESSOAL LIMITADA
英文 inglês : HONGYE TRADING INTERNATIONAL (MACAU) CO., LTD.
法人住所 sede : 澳門沙欄仔街２９號地下
資本 capital : MOP$25.000,00
登記編號 Nº do registo: 92800 (SO)

商業名稱 Firma
中文 chinês : 澳門鼎潤集團國際控股有限公司
葡文 português : GRUPO MACAU DING RUN INTERNACIONAL DE GESTÃO DE PARTICIPAÇÕES, LIMITADA
英文 inglês : MACAU DING RUN GROUP INTERNATIONAL HOLDING LIMITED
法人住所 sede : 澳門沙梨頭南街１９號華寶商業中心５樓Ｃ
資本 capital : MOP$25.000,00
登記編號 Nº do registo: 92801 (SO)

商業名稱 Firma
中文 chinês : 鑫皇貿易集團有限公司
葡文 português : XIN HUANG COMÉRCIO GRUPO LDA.
英文 inglês : XIN HUANG TRADING GROUP LTD.
法人住所 sede : 澳門沙梨頭南街１９號華寶商業中心５樓Ｃ
資本 capital : MOP$25.000,00
登記編號 Nº do registo: 92802 (SO)

商業名稱 Firma
中文 chinês : 富利貿易有限公司
葡文 português : FU LEI COMPANHIA DE COMERCIO LIMITADA
英文 inglês : FU LEI TRADING COMPANY LIMITED
法人住所 sede : 澳門約翰四世大馬路３號利高大廈１９樓Ｄ座
資本 capital : MOP$500.000,00

登記編號 Nº do registo: 92803 (SO)

商業名稱 Firma
中文 chinês : 十口咖啡烘焙一人有限公司
葡文 português : KU TORRADOR DE CAFÉ, SOCIEDADE UNIPESSOAL LIMITADA
英文 inglês : KU COFFEE AND ROASTER COMPANY LIMITED
法人住所 sede : 澳門友誼大馬路１１３７Ｄ號遠洋嘉園地下Ｎ座
資本 capital : MOP$25.000,00
登記編號 Nº do registo: 92804 (SO)

商業名稱 Firma
中文 chinês : 澳門兆龍顧問有限公司
葡文 português : MACAU MEGALONG CONSULTADORIA LDA.
英文 inglês : MACAU MEGALONG CONSULTING CO., LTD.
法人住所 sede : 澳門南灣大馬路３６７ ３７１號京澳大廈１５樓Ｃ
資本 capital : MOP$100.000,00
登記編號 Nº do registo: 92805 (SO)

商業名稱 Firma
中文 chinês : 澳門可利投資有限公司
葡文 português : COMPANHIA DE INVESTIMENTO MACAU KELI, LDA.
英文 inglês : MACAU KELI INVESTMENT CO. LTD.
法人住所 sede : 澳門南灣大馬路５９９號羅德禮商業大廈１３樓Ｅ座
資本 capital : MOP$100.000,00
登記編號 Nº do registo: 92806 (SO)

商業名稱 Firma
中文 chinês : 東關商貿有限公司
葡文 português : TONGKUAN COMÉRCIO LDA.
英文 inglês : TONGKUAN TRADING CO., LTD.
法人住所 sede : 澳門沙梨頭南街１９號華寶商業中心５樓Ｃ
資本 capital : MOP$10.000.000,00
登記編號 Nº do registo: 92807 (SO)

商業名稱 Firma
中文 chinês : ＳＰＦ投資有限公司
葡文 português : SPF INVESTIMENTOS, LDA.
英文 inglês : SPF INVESTMENTS, LTD.
法人住所 sede : Avenida da Praia Grande, nº 409, Edifício China Law, 21º andar, em Macau
資本 capital : MOP$100.000,00
登記編號 Nº do registo: 92808 (SO)

商業名稱 Firma
中文 chinês : 澳門德高控股有限公司
葡文 português : SOCIEDADE DE GESTÃO DE PARTICIPAÇÕES SOCIAIS MORAL HIGH (MACAU), LIMITADA
英文 inglês : MORAL HIGH (MACAU) HOLDINGS LIMITED
法人住所 sede : Estrada Nordeste da Taipa, Pearl On The Lough Bloco 2, 4 andar E, em Macau
資本 capital : MOP$990.000,00
登記編號 Nº do registo: 92809 (SO)

商業名稱 Firma
中文 chinês : 澳門東亞國際文化旅遊傳媒集團有限公司
葡文 português : GRUPO DE COMUNICAÇÃO SOCIAL DE TURISMO CULTURAL INTERNACIONAL DE MACAU EAST ASIA LIMITADA
英文 inglês : MACAU EAST ASIA INTERNATIONAL CULTURAL TOURISM MEDIA GROUP LIMITED
法人住所 sede : 澳門草堆街６９號Ｂ　Ｃ地下舖及３樓
資本 capital : MOP$10.000.000,00
登記編號 Nº do registo: 92810 (SO)

商業名稱 Firma
中文 chinês : 鉅榮廚房設備一人有限公司
葡文 português : JURONG EQUIPAMENTO DE COZINHA SOCIEDADE UNIPESSOAL LIMITADA
英文 inglês : JURONG KITCHEN EQUIPMENT LIMITED
法人住所 sede : 澳門菜園路５２９號唯德花園第１座，第２座，第３座１５樓Ｔ座
資本 capital : MOP$25.000,00
登記編號 Nº do registo: 92811 (SO)

商業名稱 Firma
中文 chinês : 東錦佳澤一人有限公司
葡文 português : DJJZ, SOCIEDADE UNIPESSOAL LIMITADA
英文 inglês : DJJZ LIMITED
法人住所 sede : 澳門黑沙環中街２０號海名居地下Ｌ及Ｍ座
資本 capital : MOP$25.000,00
登記編號 Nº do registo: 92813 (SO)

商業名稱 Firma
中文 chinês : 億利達建築工程（澳門）有限公司
葡文 português : COMPANHIA DE CONSTRUÇÃO E ENGENHARIA YEK LEI TAT (MACAU), LIMITADA
英文 inglês : YEK LEI TAT (MACAO) CONSTRUCTION & ENGINEERING COMPANY LIMITED
法人住所 sede : 澳門看台街３０５號翡翠廣場３樓Ａ室
資本 capital : MOP$100.000,00
登記編號 Nº do registo: 92814 (SO)

商業名稱 Firma
中文 chinês : 澳門奧聯貿易及電商有限公司
葡文 português : COMPANHIA DE COMÉRCIO E COMÉRCIO ELETRÔNICO AO LIAN MACAU, LIMITADA
英文 inglês : AO LIAN TRADING AND E-COMMERCE COMPANY LIMITED
法人住所 sede : 澳門青草街５４號宏達大廈地下Ａ
資本 capital : MOP$100.000,00
登記編號 Nº do registo: 92815 (SO)

商業名稱 Firma
中文 chinês : ＬＵＳＯ　ＤＹＮＡＭＩＣ諮詢一人有限公司
葡文 português : LUSO DYNAMIC CONSULTADORIA SOCIEDADE UNIPESSOAL LIMITADA
英文 inglês : LUSO DYNAMIC CONSULTING LIMITED
法人住所 sede : Alameda Dr. Carlos D'Assumpção, nº 411-417, Edifício Dynasty Plaza, 15º andar D-H, em Macau
資本 capital : MOP$25.000,00
登記編號 Nº do registo: 92816 (SO)

商業名稱 Firma
中文 chinês : 森益投資有限公司
葡文 português : COMPANHIA DE INVESTIMENTO SAM IEK, LIMITADA
英文 inglês : SEN YI INVESTMENT COMPANY LIMITED
法人住所 sede : 澳門倫敦街２２號環宇豪庭第４座（環澳軒）１６樓Ｓ Rua de Londres nº 22, Edf. Wan Yu Villas Bloco 4 (Wan Ou Court), 16º andar S, em Macau
資本 capital : MOP$500.000,00
登記編號 Nº do registo: 92817 (SO)

商業名稱 Firma
中文 chinês : 斯科特網絡營銷有限公司
法人住所 sede : 澳門氹仔奧林匹克大馬路２３９號超級花城利寶閣１２樓Ｄ
資本 capital : MOP$25.000,00
登記編號 Nº do registo: 92818 (SO)

商業名稱 Firma
中文 chinês : 聚英發展（澳門）一人有限公司
葡文 português : LINKCO DESENVOLVIMENTO (MACAU) SOCIEDADE UNIPESSOAL LIMITADA
英文 inglês : LINKCO DEVELOPMENT (MACAU) COMPANY LIMITED
法人住所 sede : 澳門大興街７７號培基大廈地下Ｃ座
資本 capital : MOP$100.000,00
登記編號 Nº do registo: 92819 (SO)

商業名稱 Firma
中文 chinês : 駿宇環球食品有限公司
葡文 português : COMPANHIA DE COMIDA CHON YU GLOBAL LIMITADA
英文 inglês : CHON YU GLOBAL FOOD COMPANY LIMITED
法人住所 sede : 澳門筷子基南街４２５號寶翠花園利耀閣２６樓Ｋ座
資本 capital : MOP$25.000,00
登記編號 Nº do registo: 92820 (SO)

商業名稱 Firma
中文 chinês : 金時資本有限公司
葡文 português : COMPANHIA DE CAPITAL KIMS LIMITADA
英文 inglês : KIMS CAPITAL COMPANY LIMITED
法人住所 sede : 澳門宋玉生廣場３２２—３６２號誠豐商業中心１０樓Ｃ座
資本 capital : MOP$150.000,00
登記編號 Nº do registo: 92821 (SO)

解散 dissolução

商業名稱 Firma
中文 chinês : 澳門旅行社有限公司 （清算中）
羅馬拼音 romanização: OU MUN LOI HANG SE IAO HAN CONG SI
葡文 português : AGÊNCIA DE TURISMO MACAU E COMÉRCIO GERAL LIMITADA OU TURISMO - MACAU, LIMITADA (EM LIQUIDAÇÃO)
英文 inglês : MACAU TOURS LIMITED
法人住所 sede : Avenida Dr. Mário Soares, nº 35, r/c, em Macau
資本 capital : MOP$500.000,00
登記編號 Nº do registo: 373 (SO)

解散及因完成清算而消滅 dissolução e extinção pelo encerramento de liquidação

商業名稱 Firma
中文 chinês : 富斯樂澳門有限公司
葡文 português : FOSROC MACAU LIMITADA
英文 inglês : FOSROC MACAO LIMITED
法人住所 sede : 澳門南灣大馬路３６７ ３７１號京澳大廈１５樓Ｃ
資本 capital : MOP$25.000,00
登記編號 N° do registo: 23607 (SO)

商業名稱 Firma
中文 chinês : 樺昕管理有限公司
葡文 português : COMPANHIA DE ADMINISTRAÇÃO WAH IAN, LIMITADA
英文 inglês : WAH IAN MANAGEMENT COMPANY LIMITED
法人住所 sede : 澳門畢仕達大馬路２６號中福商業中心１２樓Ａ室
資本 capital : MOP$50.000,00
登記編號 N° do registo: 30218 (SO)

商業名稱 Firma
中文 chinês : 成功教育有限公司
葡文 português : CHENG GONG DE EDUCAÇÃO LIMITADA
英文 inglês : CHENG GONG EDUCATION LIMITED
法人住所 sede : 澳門黑沙環第一街５１ ５５號文豐樓Ｍ Ｄ
資本 capital : MOP$25.000,00
登記編號 N° do registo: 68365 (SO)

商業名稱 Firma
中文 chinês : 金迅環球一人有限公司
葡文 português : COMPANHIA DE GLOBAL EASY SONIC SOCIEDADE UNIPESSOAL LIMITADA
英文 inglês : EASY SONIC GLOBAL LIMITED
法人住所 sede : 澳門北京街１２６號怡德商業中心１７樓Ｄ
資本 capital : MOP$25.000,00
登記編號 N° do registo: 74110 (SO)

商業名稱 Firma
中文 chinês : 利澤和有限公司
法人住所 sede : 澳門商業大馬路３０１至３５５號財神商業中心８樓Ｃ Avenida Comercial de Macau, n°s 301 a 355, Edifício FBC, 8° andar C, em Macau
資本 capital : MOP$30.000,00
登記編號 N° do registo: 63679 (SO)

商業名稱 Firma
中文 chinês : 美泰澳門離岸商業服務一人有限公司
葡文 português : MITEC COMERCIAL OFFSHORE DE MACAU SOCIEDADE UNIPESSOAL LIMITADA
英文 inglês : MITEC MACAO COMMERCIAL OFFSHORE LIMITED
法人住所 sede : 澳門宋玉生廣場３３６ ３４２號誠豐商業中心１５樓Ｎ
資本 capital : MOP$16.613.400,00
登記編號 N° do registo: 14891 (SO)

商業名稱 Firma

中文 chinês : 新南山建築材料工程有限公司
葡文 português : SOCIEDADE DE MATERIAIS DE CONSTRUÇÃO E ENGENHARIA XIN NANSHAN, LIMITADA
英文 inglês : XIN NANSHAN CONSTRUCTION MATERIAL ENGINEERING COMPANY LIMITED
法人住所 sede : 澳門聖庇道街１３號慶華大廈５樓Ａ座
資本 capital : MOP$50.000,00
登記編號 N° do registo: 83585 (SO)

商業名稱 Firma
中文 chinês : 凱嵐國際有限公司
葡文 português : MEGA BRILLIANT COMPANHIA INTERNACIONAL LIMITADA
英文 inglês : MEGA BRILLIANT INTERNATIONAL COMPANY LIMITED
法人住所 sede : 澳門茨林圍１號地下
資本 capital : MOP$30.000,00
登記編號 N° do registo: 82515 (SO)

商業名稱 Firma
中文 chinês : 斯凱威集團有限公司
葡文 português : SKYVIEW GRUPO LIMITADA
英文 inglês : SKYVIEW GROUP LIMITED
法人住所 sede : 澳門路環石排灣馬路金峰南岸御名峰２座１８樓Ｄ室
資本 capital : MOP$25.000,00
登記編號 N° do registo: 73945 (SO)

商業名稱 Firma
中文 chinês : 華鐙（澳門）有限公司
葡文 português : WALTON BROWN JC MACAU LIMITADA
英文 inglês : WALTON BROWN JC MACAU LIMITED
法人住所 sede : 澳門宋玉生廣場１８０號東南亞商業中心６樓Ｖ室 Alameda Dr. Carlos D'Assumpção, n° 180, Edifício Tong Nam Ah Central Comércio, 6° andar V, em Macau
資本 capital : MOP$1.000.000,00
登記編號 N° do registo: 57587 (SO)

商業名稱 Firma
中文 chinês : 曜城有限公司
法人住所 sede : 澳門商業大馬路３０１至３５５號財神商業中心８樓Ｃ Avenida Comercial de Macau, n°s 301 a 355, Edifício FBC, 8° andar C, em Macau
資本 capital : MOP$30.000,00
登記編號 N° do registo: 63681 (SO)

商業名稱 Firma
中文 chinês : 吉泰澳門有限公司
葡文 português : GENETIMES MACAU LIMITADA
英文 inglês : GENETIMES MACAU LTD.
法人住所 sede : 澳門上海街１７５號澳門中華總會大廈１１樓Ｋ座
資本 capital : MOP$25.000,00
登記編號 N° do registo: 52982 (SO)

商業名稱 Firma
中文 chinês : 玉泉基偉一人有限公司
葡文 português : JADE SPRING SOCIEDADE UNIPESSOAL LIMITADA

英文 inglês : JADE SPRING LIMITED
法人住所 sede : 澳門上海街１７５號澳門中華總商會大廈１１樓K座
資本 capital : MOP$25.000,00
登記編號 N° do registo: 52103 (SO)

商業名稱 Firma
中文 chinês : 澳門雋昇紡織品有限公司
葡文 português : MACAU CS TEXTEIS LIMITADA
英文 inglês : MACAU CS TEXTILE LIMITED
法人住所 sede : 澳門南灣大馬路７６２號中華廣場１８樓N座
資本 capital : MOP$1.000.000,00
登記編號 N° do registo: 63580 (SO)

商業名稱 Firma
中文 chinês : 高陽科技（澳門）一人有限公司
葡文 português : HI SUN TECNOLOGIA (MACAU) SOCIEDADE UNIPESSOAL LIMITADA
英文 inglês : HI SUN TECHNOLOGY (MACAU) LIMITED
法人住所 sede : 澳門南灣大馬路４０９號中國法律大廈１２樓C座
資本 capital : MOP$25.000,00
登記編號 N° do registo: 41997 (SO)

商業名稱 Firma
中文 chinês : 裕豐的士管理有限公司
法人住所 sede : 澳門拱形馬路１２４號岐關新邨地下V
資本 capital : MOP$50.000,00
登記編號 N° do registo: 67652 (SO)

商業名稱 Firma
中文 chinês : 佑稼貿易有限公司
葡文 português : SOCIEDADE DE COMÉRCIO IAO KA, LIMITADA
英文 inglês : IAO KA TRADE COMPANY LIMITED
法人住所 sede : 澳門新口岸北京街１２６號怡德商業中心５樓E
資本 capital : MOP$25.000,00
登記編號 N° do registo: 58933 (SO)

商業名稱 Firma
中文 chinês : 德睿柯森天然食品一人有限公司
葡文 português : DEDICATION ALIMENTOS NATURAIS, SOCIEDADE UNIPESSOAL LIMITADA
英文 inglês : DEDICATION NATURAL FOODS LTD.
法人住所 sede : 澳門南灣大馬路７６２—８０４號中華廣場１４樓G座
資本 capital : MOP$25.000,00
登記編號 N° do registo: 82871 (SO)

商業名稱 Firma
中文 chinês : 瀾湄航空（澳門）包裹快運有限公司
葡文 português : LANMEI AVIAÇÃO (MACAU) ENCOMENDAS EXPRESSO LIMITADA
英文 inglês : LANMEI AVIATION (MACAO) PARCEL EXPRESS CO., LTD.
法人住所 sede : 澳門南灣大馬路７６２ ８０４號中華廣場１４樓G座
資本 capital : MOP$50.000,00
登記編號 N° do registo: 69580 (SO)

商業名稱 Firma
中文 chinês : 中國華西企業（澳門）有限公司
葡文 português : COMPANHIA DE EMPREENDIMENTO HUASHI DA CHINA (MACAU), LIMITADA
英文 inglês : CHINA HUASHI ENTERPRISES (MACAO) LTD.
法人住所 sede : 澳門新口岸北京街１７４號廣發商業中心１０樓Ｄ室
資本 capital : MOP$25.000,00
登記編號 N° do registo: 22004 (SO)

商業名稱 Firma
中文 chinês : 澳門億業國際有限公司
葡文 português : SOCIEDADE INTERNACIONAL IEK IP (MACAU), LIMITADA
英文 inglês : INTERNATIONAL IEK IP (MACAU) COMPANY LIMITED
法人住所 sede : 澳門蘇亞利斯博士大馬路２６９號群發花園８樓Ｅ座
資本 capital : MOP$50.000,00
登記編號 N° do registo: 44042 (SO)

商業名稱 Firma
中文 chinês : 亨達珠寶首飾有限公司
葡文 português : HANG TAT JOALHARIA COMPANHIA LIMITADA
英文 inglês : HANG TAT JEWELERY COMPANY LIMITED
法人住所 sede : 澳門關閘馬路信智花園２７樓Ｂ座
資本 capital : MOP$25.000,00
登記編號 N° do registo: 58762 (SO)

商業名稱 Firma
中文 chinês : 布谷信息技術有限公司
葡文 português : BUGU INFORMAÇÃO TECNOLOGIA LDA.
英文 inglês : BUGU INFORMATION TECHNOLOGY CO., LTD.
法人住所 sede : 澳門宋玉生廣場３３６至３４２號誠豐商業中心１７樓Ｄ座
資本 capital : MOP$2.000.000,00
登記編號 N° do registo: 83674 (SO)

商業名稱 Firma
中文 chinês : 邁克亞洲有限公司
葡文 português : MPC ASIA LIMITADA
英文 inglês : MPC ASIA LIMITED
法人住所 sede : 澳門南灣大馬路７６２—８０４號中華廣場１４樓Ｇ座
資本 capital : MOP$25.000,00
登記編號 N° do registo: 71772 (SO)

商業名稱 Firma
中文 chinês : 喜曼拿醫療有限公司
葡文 português : MEDICINAL DE HUMANA LIMITADA
英文 inglês : HUMANA MEDICAL LIMITED
法人住所 sede : 澳門南灣大馬路４２９號南灣商業中心２３樓Ｆ座
資本 capital : MOP$30.000,00
登記編號 N° do registo: 40359 (SO)

商業名稱 Firma
中文 chinês : ＩＤＲＥＡＭＳ澳門有限公司

葡文 português : IDREAMS MACAU LIMITADA
英文 inglês : IDREAMS MACAU LIMITED
法人住所 sede : Estrada de Seac Pai Van, Edifício One Oases, Pine Tower, 19º andar , J, Coloane, em Macau
資本 capital : MOP$25.000,00
登記編號 Nº do registo: 40229 (SO)

商業名稱 Firma
中文 chinês : 瑋誠（澳門）建築工程有限公司
葡文 português : COMPANHIA DE CONSTRUÇÃO E ENGENHARIA WEICHENG (MACAU) LIMITADA
英文 inglês : WEICHENG (MACAU) CONSTRUCTION ENGINEERING CO., LIMITED
法人住所 sede : 澳門新口岸北京街１７４號廣發商業中心１０樓Ｅ座
資本 capital : MOP$25.000,00
登記編號 Nº do registo: 49485 (SO)

商業名稱 Firma
中文 chinês : 澳門作家出版社有限公司
葡文 português : EDITORA DE ESCRITORES DE MACAU, LIMITADA
英文 inglês : MACAU WRITERS PUBLISHING HOUSE LTD.
法人住所 sede : 澳門高美士街鴻安中心第２座４樓Ｎ座
資本 capital : MOP$25.000,00
登記編號 Nº do registo: 84338 (SO)

商業名稱 Firma
中文 chinês : 澳門岐關陸路跨境客運股份有限公司
葡文 português : TRANSPORTES RODOVIÁRIOS INTERURBANOS DE PASSAGEIROS MACAU KI KUAN, S.A.
英文 inglês : MACAU KI KUAN INTERURBAN PASSENGER ROAD TRANSPORT COMPANY LIMITED
法人住所 sede : 澳門火船頭街１２號碼頭 Rua das Lorchas, Ponte nº 12, em Macau
資本 capital : MOP$10.000.000,00
登記編號 Nº do registo: 72134 (SO)

商業名稱 Firma
中文 chinês : ＭＩＣＳＣ一人有限公司
葡文 português : MICSC SOCIEDADE UNIPESSOAL LIMITADA
英文 inglês : MICSC LIMITED
法人住所 sede : 澳門水坑尾街２００號婦聯大廈１８樓Ｄ座
資本 capital : MOP$25.000,00
登記編號 Nº do registo: 24054 (SO)

商業名稱 Firma
中文 chinês : 中祥貿易有限公司
葡文 português : SINO PEACE COMÉRCIO COMPANHIA LDA.
英文 inglês : SINO PEACE TRADING CO. LTD.
法人住所 sede : 澳門和樂街１號宏豐大廈地下Ｂ
資本 capital : MOP$30.000,00
登記編號 Nº do registo: 88880 (SO)

商業名稱 Firma
中文 chinês : 金橋管理服務有限公司
葡文 português : COMPANHIA DE SERVIÇOS DE GESTÃO KAM KIU, LIMITADA

英文 inglês : KAM KIU MANAGEMENT SERVICE COMPANY LIMITED
法人住所 sede : 澳門南灣大馬路４２９號南灣商業中心７樓Ｃ座
資本 capital : MOP$25.000,00
登記編號 N° do registo: 32572 (SO)

商業名稱 Firma
中文 chinês : 領勝科技有限公司
葡文 português : BELLWETHER MATCH TECNOLOGIA LIMITADA
英文 inglês : BELLWETHER MATCH TECHNOLOGY LIMITED
法人住所 sede : 澳門南灣大馬路３６７ ３７１號京澳大廈１５樓Ｃ
資本 capital : MOP$25.000,00
登記編號 N° do registo: 73181 (SO)

商業名稱 Firma
羅馬拼音 romanização: SON TAT FÓ KEI IAO HAN CONG SI
葡文 português : HI-TECH COMUNICAÇÕES COMPANHIA, LIMITADA
英文 inglês : HI-TECH COMPANY LIMITED
法人住所 sede : 澳門水坑尾１３１號銀輝大廈２樓Ａ Rua do Campo, n° 131, Edifício Ngan Fai, 2° andar "A", em Macau
資本 capital : MOP$100.000,00
登記編號 N° do registo: 5031 (SO)

商業名稱 Firma
中文 chinês : 中聯建安工程有限公司
法人住所 sede : 澳門黑沙環第一街４９ ７５號文豐樓地下Ｈ
資本 capital : MOP$5.000.000,00
登記編號 N° do registo: 71092 (SO)

商業名稱 Firma
中文 chinês : 柏德亞洲顧問有限公司
葡文 português : PRESTIGE ASIA CONSULTADORIA LIMITADA
英文 inglês : PRESTIGE ASIA CONSULTANCY LIMITED
法人住所 sede : 澳門商業大馬路澳門財富中心５樓Ａ，５２４０室 Avenida Comercial de Macau, Edf. FIT Centre, 5° andar A, Sala 5240, em Macau
資本 capital : MOP$50.000,00
登記編號 N° do registo: 48885 (SO)

商業名稱 Firma
中文 chinês : 海權清潔一人有限公司
葡文 português : LIMPEZA HOI KUN SOCIEDADE UNIPESSOAL LIMITADA
英文 inglês : HOI KUN CLEANING COMPANY LIMITED
法人住所 sede : 澳門北京街１７４號廣發商業中心５樓Ｄ座
資本 capital : MOP$25.000,00
登記編號 N° do registo: 54963 (SO)

商業名稱 Firma
中文 chinês : 阿波羅車輪國際澳門離岸商業服務有限公司
葡文 português : APOLLO RODA INTERNACIONAL COMERCIAL OFFSHORE DE MACAU LIMITADA
英文 inglês : APOLLO WHEELS INTERNATIONAL MACAO COMMERCIAL OFFSHORE LIMITED
法人住所 sede : 澳門宋玉生廣場１８０號東南亞商業中心６樓Ｖ室 Alameda Dr. Carlos d'Assumpção, r 180, Tong Nam Ah Central Comércio, 6° andar V, em Macau

資本 capital : MOP$100.000,00
登記編號 Nº do registo: 26740 (SO)

商業名稱 Firma
中文 chinês : 途盛旅遊貿易一人有限公司
葡文 português : EMPRESA DE COMÉRCIO DE VIAGENS TOURISEN, SOCIEDADE UNIPESSOAL LDA.
英文 inglês : TOURISEN TRAVEL TRADE CO., LTD.
法人住所 sede : 澳門宋玉生廣場３３６號誠豐商業中心１７樓Ｐ座
資本 capital : MOP$25.000,00
登記編號 Nº do registo: 69221 (SO)

商業名稱 Firma
中文 chinês : 攜興珠寶有限公司
葡文 português : KUAI HENG JOALHARIA LDA.
英文 inglês : KUAI HENG JEWELRY LTD.
法人住所 sede : 澳門夜啡街１３號兆興大廈地下Ａ鋪
資本 capital : MOP$40.000,00
登記編號 Nº do registo: 66526 (SO)

商業名稱 Firma
中文 chinês : 晶實澳門一人有限公司
葡文 português : STUDIO A MACAU SOCIEDADE UNIPESSOAL LIMITADA
英文 inglês : STUDIO A MACAU LIMITED
法人住所 sede : 澳門南灣大馬路３６９號京澳大廈１７樓Ｂ
資本 capital : MOP$500.000,00
登記編號 Nº do registo: 40623 (SO)

商業名稱 Firma
中文 chinês : 牧子一人有限公司
葡文 português : SEMENTE NÓMADA SOCIEDADE UNIPESSOAL LIMITADA
英文 inglês : NOMAD SEED LIMITED
法人住所 sede : Calçada do Gamboa, nº 5, Edifício Hou Yip Garden, 1º andar B, em Macau
資本 capital : MOP$25.000,00
登記編號 Nº do registo: 52863 (SO)

商業名稱 Firma
中文 chinês : 佰興國際有限公司
葡文 português : BAIXING INTERNACIONAL LIMITADA
英文 inglês : BAIXING INTERNATIONAL CO., LTD.
法人住所 sede : 澳門南灣大馬路７６２　８０４號中華廣場１４樓Ｇ座
資本 capital : MOP$25.000,00
登記編號 Nº do registo: 87256 (SO)

商業名稱 Firma
中文 chinês : ＮＩ國際貿易有限公司
葡文 português : NI NEGÓCIOS INTERNACIONAIS, LIMITADA
英文 inglês : NI INTERNATIONAL BUSINESS LIMITED
法人住所 sede : Avenida da Praia Grande, nº 325, Edifício Cheong Fai, 2º andar B, em Macau
資本 capital : MOP$25.000,00
登記編號 Nº do registo: 44937 (SO)

商業名稱 Firma
中文 chinês : ＬＵＸ項目一人有限公司
葡文 português : LUX EVENTOS SOCIEDADE UNIPESSOAL LIMITADA
英文 inglês : LUX EVENTS LIMITED
法人住所 sede : Avenida da Praia Grande, nº 325, Edifício Cheong Fai, 2º andar B, em Macau
資本 capital : MOP$25.000,00
登記編號 Nº do registo: 56000 (SO)

商業名稱 Firma
葡文 português : MIP - MERCADOS INTERNACIONAIS SOCIEDADE UNIPESSOAL LDA.
法人住所 sede : Avenida da Praia Grande, nº 325, Edifício Cheong Fai, 2º andar B, em Macau
資本 capital : MOP$25.000,00
登記編號 Nº do registo: 47422 (SO)

商業名稱 Firma
中文 chinês : 冒險王國（澳門）一人有限公司
葡文 português : PLANET J (MACAU) SOCIEDADE UNIPESSOAL LIMITADA
英文 inglês : PLANET J (MACAU) LIMITED
法人住所 sede : Estrada do Istmo, Shops No. 3009 & 3010, Level 03, Parcela 5 & 6, em Macau
資本 capital : MOP$25.000,00
登記編號 Nº do registo: 42462 (SO)

商業名稱 Firma
中文 chinês : 駿杰機電工程（澳門）有限公司
葡文 português : SOCIEDADE DE ENGENHARIA MECÂNICA E ELÉCTRICA CHON KIT (MACAU), LIMITADA
英文 inglês : JUN KIT MACHINERY & ELECTRICAL ENGINEERING (MACAU) CO., LTD.
法人住所 sede : 澳門氹仔孫逸仙博士大馬路１５５號百利寶花園２７樓Ｊ座
資本 capital : MOP$100.000,00
登記編號 Nº do registo: 35363 (SO)

商業名稱 Firma
中文 chinês : ＳＡＰＣＢ線路板有限公司
葡文 português : SAPCB PLACA DE CIRCUITO LIMITADA
英文 inglês : SAPCB CIRCUIT BOARD LIMITED
法人住所 sede : 澳門新口岸北京街１７４號廣發商業中心１０樓Ｅ座
資本 capital : MOP$25.200,00
登記編號 Nº do registo: 41419 (SO)

商業名稱 Firma
中文 chinês : 鉅豐貿易一人有限公司
法人住所 sede : 澳門巴波沙大馬路２１６　２３２號如意閣吉祥閣鴻運閣１樓ＡＪ
資本 capital : MOP$50.000,00
登記編號 Nº do registo: 84418 (SO)

商業名稱 Firma
中文 chinês : 大三巴貿易一人有限公司
葡文 português : COMÉRCIO S. PAUL, SOCIEDADE UNIPESSOAL LDA.
英文 inglês : S. PAUL TRADING LTD.
法人住所 sede : 澳門南灣大馬路３７１號京澳大廈１８樓Ｃ
資本 capital : MOP$25.000,00

登記編號 Nº do registo: 55544 (SO)

商業名稱 Firma
中文 chinês : 新遠威電子塑膠（澳門）有限公司
葡文 português : NOVA YUAN WEI ELECTRÓNICA E PLÁSTICO (MACAU) LIMITADA
英文 inglês : NEW YUAN WEI ELECTRONIC & PLASTIC (MACAU) LIMITED
法人住所 sede : Alameda Dr. Carlos D'Assumpção, nºs 181-187, Centro Comercial do Grupo Brilhantismo, 17º andar X, em Macau
資本 capital : MOP$100.000,00
登記編號 Nº do registo: 63610 (SO)

商業名稱 Firma
中文 chinês : 仁創工程有限公司
葡文 português : COMPANHIA DE ENGENHARIA YAN CHONG LIMITADA
英文 inglês : YAN CHONG ENGINEERING COMPANY LIMITED
法人住所 sede : 澳門黑沙環馬路１９１號南澳花園第３座地下ＡＨ舖
資本 capital : MOP$100.000,00
登記編號 Nº do registo: 76357 (SO)

商業名稱 Firma
中文 chinês : 康瑋（澳門）一人有限公司
葡文 português : ANWAY (MACAU), SOCIEDADE UNIPESSOAL LIMITADA
英文 inglês : ANWAY (MACAU) LIMITED
法人住所 sede : Avenida da Praia Grande, nº 409, Edifício China Law, 21º andar, em Macau
資本 capital : MOP$25.000,00
登記編號 Nº do registo: 64170 (SO)

商業名稱 Firma
中文 chinês : ＧＡＧＡＮ（澳門）有限公司
葡文 português : GAGAN (MACAU) LIMITADA
英文 inglês : GAGAN (MACAU) LIMITED
法人住所 sede : 澳門宋玉生廣場１８０號東南亞商業中心６樓Ｖ室
資本 capital : MOP$25.000,00
登記編號 Nº do registo: 34426 (SO)

商業名稱 Firma
羅馬拼音 romanização: HENG LEI KIN CHOK CHI IP IAU HAN KONG SI
葡文 português : FOMENTO PREDIAL HENG LEI, LIMITADA
法人住所 sede : Rua Alves Roçada, nº 22, r/c
資本 capital : MOP$100.000,00
登記編號 Nº do registo: 1794 (SO)

商業名稱 Firma
中文 chinês : 臻萃有限公司
葡文 português : ZHEN CUI, LDA.
英文 inglês : ZHEN CUI CO., LTD.
法人住所 sede : 澳門宋玉生廣場３３６號誠豐商業中心１７樓Ｐ座
資本 capital : MOP$25.000,00
登記編號 Nº do registo: 68107 (SO)

商業名稱 Firma
中文 chinês : 同方泰德創新（澳門）有限公司
葡文 português : TECHNOVATOR (MACAU) LDA.
英文 inglês : TECHNOVATOR (MACAO) CO., LTD.
法人住所 sede : 澳門冼星海大馬路１０５號金龍中心１１樓Ｃ
資本 capital : MOP$6.040.000,00
登記編號 N° do registo: 60448 (SO)

商業名稱 Firma
中文 chinês : 小個子有限公司
葡文 português : PEQUENA FADA LIMITADA
英文 inglês : PETITE FAERIE LIMITED
法人住所 sede : 澳門蜂里１１號威英花園１樓Ｂ
資本 capital : MOP$25.000,00
登記編號 N° do registo: 79426 (SO)

商業名稱 Firma
中文 chinês : 澳門智偉娛樂股份有限公司
葡文 português : SOCIEDADE DE ENTRETENIMENTO PRODIGY S.A.
英文 inglês : PRODIGY ENTERTAINMENT LIMITED
法人住所 sede : Avenida de Marciano Baptista, n°s 26-28, Centro Comercial Chong Fok, 8° andar J, em Macau
資本 capital : MOP$1.000.000,00
登記編號 N° do registo: 72695 (SO)

商業名稱 Firma
中文 chinês : 苑華電氣有限公司
葡文 português : YUAN WA ARTIGOS ELÉTRICOS LIMITADA
英文 inglês : YUAN WA ELECTRICAL LIMITED
法人住所 sede : 澳門南灣大馬路３６９號京澳大廈１７樓Ｂ
資本 capital : MOP$25.000,00
登記編號 N° do registo: 38599 (SO)

商業名稱 Firma
中文 chinês : 南京水利科學研究院澳門有限公司
葡文 português : COMPANHIA DE INSTITUTO DE ESTUDOS HIDRAULICOS NANJING MACAU, LIMITADA
英文 inglês : NANJING HYDRAULIC RESEARCH INSTITUTE MACAU CO., LTD.
法人住所 sede : 澳門北京街２４４　２４６號澳門金融中心８樓Ｃ座
資本 capital : MOP$1.000.000,00
登記編號 N° do registo: 57994 (SO)

商業名稱 Firma
中文 chinês : 中信環境（澳門）一人有限公司
葡文 português : CITIC AMBIENTE (MACAU) SOCIEDADE UNIPESSOAL LIMITADA
英文 inglês : CITIC ENVIRONMENT (MACAO) LIMITED
法人住所 sede : 澳門宋玉生廣場３２２　３６２號誠豐商業中心３樓Ｏ座
資本 capital : MOP$500.000,00
登記編號 N° do registo: 72175 (SO)

商業名稱 Firma

中文 chinês : 盛隆電氣國際有限公司
葡文 português : SHENGLONG ELÉCTRICO INTERNACIONAL LIMITADA
英文 inglês : SHENGLONG ELECTRIC INTERNATIONAL CO., LTD.
法人住所 sede : 澳門南灣大馬路７６２—８０４號中華廣場１４樓Ｇ座
資本 capital : MOP$25.000,00
登記編號 Nº do registo: 74941 (SO)

商業名稱 Firma
中文 chinês : 埃睿納商業有限公司
葡文 português : ARENA COMERCIAL LIMITADA
英文 inglês : ARENA COMMERCIAL LIMITED
法人住所 sede : 澳門群興新街５號樂群大廈４樓Ａ座
資本 capital : MOP$25.000,00
登記編號 Nº do registo: 41797 (SO)

商業名稱 Firma
中文 chinês : 澳門費爾班克科技有限公司
葡文 português : MACAU FILLBANK TECNOLOGIA LDA.
英文 inglês : MACAO FILLBANK TECHNOLOGY CO., LTD.
法人住所 sede : 澳門南灣大馬路７６２ ８０４號中華廣場１４樓Ｇ座
資本 capital : MOP$100.000,00
登記編號 Nº do registo: 80322 (SO)

商業名稱 Firma
中文 chinês : ＳＫＹ ＳＨＩＬＬＡ免稅店有限公司
葡文 português : SKY SHILLA - LOJAS FRANCAS, LIMITADA
英文 inglês : SKY SHILLA DUTY FREE LIMITED
法人住所 sede : Avenida da Praia Grande, nº 409, Edifício China Law, 21º andar, em Macau
資本 capital : MOP$25.000,00
登記編號 Nº do registo: 51512 (SO)

商業名稱 Firma
中文 chinês : 換具士多有限公司
葡文 português : VUN KOI LOJA LIMITADA
英文 inglês : VUN KOI STORE COMPANY LIMITED
法人住所 sede : 澳門蘇亞利斯博士大馬路澳門財富中心５樓６８室
資本 capital : MOP$100.000,00
登記編號 Nº do registo: 78517 (SO)

商業名稱 Firma
中文 chinês : 麵神有限公司
葡文 português : DEUS DE MACARRÃO LIMITADA
英文 inglês : GOD OF NOODLES COMPANY LIMITED
法人住所 sede : 澳門蘇亞利斯博士大馬路澳門財富中心５樓６８室
資本 capital : MOP$25.000,00
登記編號 Nº do registo: 63792 (SO)

商業名稱 Firma
中文 chinês : 太陽國際拍賣（澳門）有限公司
葡文 português : SUN INTERNACIONAL LEILÃO (MACAU) LIMITADA

英文 inglês : SUN INTERNATIONAL AUCTION (MACAU) LIMITED
法人住所 sede : 澳門蘇亞利斯博士大馬路澳門財富中心５樓６８室
資本 capital : MOP$100.000,00
登記編號 N° do registo: 53454 (SO)

商業名稱 Firma
中文 chinês : 太陽影視有限公司
葡文 português : SOCIEDADE DE FILMES SOL LIMITADA
英文 inglês : SUN FILMS LIMITED
法人住所 sede : 澳門蘇亞利斯博士大馬路澳門財富中心５樓６８室
資本 capital : MOP$100.000,00
登記編號 N° do registo: 39048 (SO)

商業名稱 Firma
中文 chinês : 太陽媒體（澳門）有限公司
葡文 português : SOCIEDADE DE MEDIA SOL (MACAU) LIMITADA
英文 inglês : SUN MEDIA (MACAU) LIMITED
法人住所 sede : 澳門蘇亞利斯博士大馬路澳門財富中心５樓６８室
資本 capital : MOP$100.000,00
登記編號 N° do registo: 39053 (SO)

商業名稱 Firma
中文 chinês : 太陽製作有限公司
葡文 português : SOCIEDADE DE PRODUÇÃO SOL LIMITADA
英文 inglês : SUN PRODUCTION LIMITED
法人住所 sede : 澳門蘇亞利斯博士大馬路澳門財富中心１１樓Ｈ座
資本 capital : MOP$100.000,00
登記編號 N° do registo: 39054 (SO)

商業名稱 Firma
中文 chinês : 太陽環球文化（澳門）有限公司
葡文 português : SOCIEDADE DE CULTURA SOL GLOBAL (MACAU) LIMITADA
英文 inglês : SUN GLOBAL CULTURE (MACAU) LIMITED
法人住所 sede : 澳門蘇亞利斯博士大馬路澳門財富中心５樓６８室
資本 capital : MOP$100.000,00
登記編號 N° do registo: 39052 (SO)

商業名稱 Firma
中文 chinês : ＴＥＬＩＮ印尼國際（澳門）一人有限公司
葡文 português : TELEKOMUNIKASI INDONÉSIA INTERNACIONAL (MACAU) SOCIEDADE UNIPESSOAL LIMITADA
英文 inglês : TELEKOMUNIKASI INDONESIA INTERNATIONAL (MACAU) LIMITED
法人住所 sede : 澳門南灣大馬路３６７—３７１號京澳大廈１５樓Ｃ
資本 capital : MOP$25.000,00
登記編號 N° do registo: 46556 (SO)

商業名稱 Firma
中文 chinês : 澳門可優比母嬰用品一人有限公司
葡文 português : PRODUTOS MATERNAIS E INFANTIS DE COYOBI MACAU, SOCIEDADE UNIPESSOAL LIMITADA
英文 inglês : MACAO COYOBI MATERNAL AND INFANT PRODUCTS CO., LTD.
法人住所 sede : 澳門南灣大馬路７６２　８０４號中華廣場１４樓Ｇ座

資本 capital : MOP$25.000,00
登記編號 Nº do registo: 86730 (SO)

商業名稱 Firma
中文 chinês : 中鴻文化有限公司
葡文 português : ZHONGHONG CULTURA LIMITADA
英文 inglês : ZHONGHONG CULTURE CO., LTD.
法人住所 sede : 澳門南灣大馬路７６２　８０４號中華廣場１４Ｇ
資本 capital : MOP$50.000,00
登記編號 Nº do registo: 75670 (SO)

商業名稱 Firma
中文 chinês : 東亞酒店有限公司
葡文 português : HOTEL EAST ÁSIA, LIMITADA
英文 inglês : EAST ASIA HOTEL LIMITED
法人住所 sede : Rua da Madeira, nº 1-A
資本 capital : MOP$700.000,00
登記編號 Nº do registo: 2092 (SO)

因完成清算而消滅 extinção pelo encerramento de liquidação

商業名稱 Firma
中文 chinês : ＶＯＴＯＲＡＮＴＩＭ澳門投資股份有限公司
葡文 português : VOTORANTIM MACAU INVESTIMENTOS S.A.
英文 inglês : VOTORANTIM MACAU INVESTMENT COMPANY LIMITED
法人住所 sede : Avenida da Praia Grande nº 409, Edifício China Law, 16º andar-B1, em Macau
資本 capital : MOP$80.000.000,00
登記編號 Nº do registo: 28185 (SO)

常設代表處之設立 criação de representação permanente

商業名稱 Firma
中文 chinês : 金濠亞洲有限公司　澳門分公司
英文 inglês : GOLDPOOL ASIA LIMITED - MACAU BRANCH
法人住所 sede : 澳門殷皇子大馬路４５　５３Ａ號澳門廣場９樓Ｍ
資本 capital : MOP$100.000,00
登記編號 Nº do registo: 92478 (SO)

商業名稱 Firma
中文 chinês : 廣州珠科院工程勘察設計有限公司澳門分公司
法人住所 sede : 澳門北京街２４４—２４６號金融中心８樓Ｃ座
資本 capital : MOP$200.000,00
登記編號 Nº do registo: 92506 (SO)

商業名稱 Firma
中文 chinês : 中國國際展覽中心集團公司駐澳門代表處
法人住所 sede : 澳門羅理基博士大馬路南光大廈８樓Ｋ室
資本 capital : MOP$2.000.000,00
登記編號 Nº do registo: 92639 (SO)

商業名稱 Firma
中文 chinês : 天津梧桐樹投資管理有限公司澳門分公司
葡文 português : COMPANHIA DE INVESTIMENTO E GESTÃO TIANJIN PHOENIX TREE LIMITADA SUCURSAL DE MACAU
英文 inglês : TIANJIN PHOENIX TREE INVESTMENT MANAGEMENT COMPANY LIMITED MACAU BRANCH
法人住所 sede : 澳門宋玉生廣場２５８號建興龍廣場１２樓Ａ室
資本 capital : MOP$30.000,00
登記編號 N° do registo: 92716 (SO)

商業名稱 Firma
中文 chinês : 香港寶嘉建築有限公司
葡文 português : DRAGAGES HONG KONG LIMITADA
英文 inglês : DRAGAGES HONG KONG LIMITED
法人住所 sede : 澳門南灣大馬路４０９號中國法律大廈２１樓 Avenida da Praia Grande, n° 409, Edf. China Law, 21° andar, em Macau
資本 capital : MOP$25.000,00
登記編號 N° do registo: 92812 (SO)

法人住所之變更 mudança de sede

商業名稱 Firma
中文 chinês : 全領域服務有限公司
葡文 português : SERVICOS SPECTRAL LDA.
英文 inglês : SPECTRAL SERVICES COMPANY LIMITED
法人住所 sede : 澳門罅些喇提督大馬路（提督馬路）４１號祐適工業大廈９樓Ｂ座１８室
資本 capital : MOP$30.000,00
登記編號 N° do registo: 47531 (SO)

商業名稱 Firma
中文 chinês : 博盈服務有限公司
葡文 português : PROING GLOBAIS SERVIÇOS LDA.
英文 inglês : GLOBAL PROING SERVICES LTD.
法人住所 sede : 澳門筷子基和樂坊一街６１號宏泰工業大廈１座５樓Ａ室
資本 capital : MOP$100.000,00
登記編號 N° do registo: 73515 (SO)

商業名稱 Firma
中文 chinês : 澳門駟馳集團有限公司
葡文 português : GRUPO SI CHI DE MACAU LIMITADA
英文 inglês : MACAU SI CHI GROUP LIMITED
法人住所 sede : 澳門冼星海大馬路１０５號金龍中心１３樓Ｉ
資本 capital : MOP$25.000,00
登記編號 N° do registo: 68963 (SO)

商業名稱 Firma
中文 chinês : 順安興一人有限公司
葡文 português : SON ON HENG SOCIEDADE UNIPESSOAL LDA.
英文 inglês : SON ON HENG COMPANY LTD.
法人住所 sede : 澳門黑沙環中街６３號保利達花園第５座１９樓Ａ Ｉ
資本 capital : MOP$50.000,00
登記編號 N° do registo: 91283 (SO)

商業名稱 Firma
中文 chinês : 保健仕（澳門）有限公司
葡文 português : HEALTH GUARD (MACAU) LDA.
英文 inglês : HEALTH GUARD (MACAU) LTD.
法人住所 sede : 澳門漁翁街１６６—１９０號永好工業大廈５樓Ｆ座
資本 capital : MOP$25.000,00
登記編號 Nº do registo: 40184 (SO)

商業名稱 Firma
中文 chinês : 力富地產裝修有限公司
法人住所 sede : 澳門黑沙環新街１６２號建華新村第３座地下Ａ座
資本 capital : MOP$25.000,00
登記編號 Nº do registo: 24666 (SO)

商業名稱 Firma
中文 chinês : 建法聯裝修工程一人有限公司
法人住所 sede : 澳門新埗頭街２９號景潤大廈地下Ａ舖
資本 capital : MOP$50.000,00
登記編號 Nº do registo: 81448 (SO)

商業名稱 Firma
中文 chinês : 澳門天然氣有限公司
葡文 português : COMPANHIA DE GAS NATURAL MACAU LIMITADA
英文 inglês : MACAU NATURAL GAS COMPANY LIMITED
法人住所 sede : 澳門宋玉生廣場１８１至１８７號光輝集團商業中心１１樓Ｊ—Ｎ
資本 capital : MOP$1.000.000,00
登記編號 Nº do registo: 15119 (SO)

商業名稱 Firma
中文 chinês : 陳曉彤一人有限公司
葡文 português : BELEZA SOCIEDADE UNIPESSOAL LIMITADA
法人住所 sede : 澳門罅些喇提督大馬路１３９—１４５號南益工業大廈６樓Ｂ座
資本 capital : MOP$25.000,00
登記編號 Nº do registo: 74750 (SO)

商業名稱 Firma
中文 chinês : 新力嘉（澳門）工程有限公司
葡文 português : COMPANHIA DE ENGENHARIA NEW LEGA (MACAU) LIMITADA
英文 inglês : NEW LEGA (MACAO) ENGINEERING LTD.
法人住所 sede : 澳門嘉路米耶圓形地（三盞燈）６號添運大廈２樓Ｇ座
資本 capital : MOP$25.000,00
登記編號 Nº do registo: 72037 (SO)

商業名稱 Firma
中文 chinês : 飛躍教育有限公司
葡文 português : LEAP EDUCAÇÃO LDA.
英文 inglês : LEAP EDUCATION LTD.
法人住所 sede : 澳門宋玉生廣場２５８號建興龍廣場１１樓Ｃ座
資本 capital : MOP$26.000,00
登記編號 Nº do registo: 89387 (SO)

商業名稱 Firma
中文 chinês : 澳門貴如典當有限公司
葡文 português : MACAU GUIRU PENHOR LIMITADA
英文 inglês : MACAU GUIRU PAWN LIMITED
法人住所 sede : 澳門氹仔告利雅施利華街１５０號地下
資本 capital : MOP$25.000,00
登記編號 Nº do registo: 87493 (SO)

商業名稱 Firma
中文 chinês : 利豐投資（澳門）有限公司
葡文 português : LEI FONG INVESTIMENTO (MACAU) LIMITADA
英文 inglês : LEI FONG INVESTMENT (MACAU) COMPANY LIMITED
法人住所 sede : 澳門罅些喇提督大馬路１３９ １４５號南益工業大廈６樓Ａ，Ｃ，Ｄ座
資本 capital : MOP$25.000,00
登記編號 Nº do registo: 15144 (SO)

商業名稱 Firma
中文 chinês : 薩諦顧問有限公司
葡文 português : SATYA CONSULTORIA LDA.
英文 inglês : SATYA CONSULTING LTD.
法人住所 sede : Avenida da Praia Grande, nº 763, Edifício Luen Pong, 7º andar D, em Macau
資本 capital : MOP$400.000,00
登記編號 Nº do registo: 18394 (SO)

商業名稱 Firma
中文 chinês : 浩軒餐飲有限公司
法人住所 sede : 澳門媽閣上街３７ ３９號公務員大廈第２座４樓Ｃ
資本 capital : MOP$25.000,00
登記編號 Nº do registo: 61989 (SO)

商業名稱 Firma
中文 chinês : 金泰集團有限公司
葡文 português : COMPANHIA DE GRUPO KAM TAI, LIMITADA
英文 inglês : KAM TAI GROUP COMPANY LIMITED
法人住所 sede : 澳門意那韶白的士打巷（鵝眉橫街）無門牌號數鴻業薈地下Ａ
資本 capital : MOP$30.000,00
登記編號 Nº do registo: 31147 (SO)

商業名稱 Firma
中文 chinês : 南水有限公司
葡文 português : COMPANHIA DE NAM SHUI LIMITADA
英文 inglês : NAM SHUI COMPANY LIMITED
法人住所 sede : 澳門南灣大馬路４０９號中國法律大廈４樓Ｂ座
資本 capital : MOP$25.000,00
登記編號 Nº do registo: 72253 (SO)

商業名稱 Firma
中文 chinês : 南清有限公司
葡文 português : COMPANHIA DE NAM CHING LIMITADA
英文 inglês : NAM CHING COMPANY LIMITED

法人住所 sede : 澳門南灣大馬路４０９號中國法律大廈４樓Ｂ座
資本 capital : MOP$25.000,00
登記編號 Nº do registo: 72260 (SO)

商業名稱 Firma
中文 chinês : ＬＡＮＤ霖梓（中國）互聯網科技有限公司
葡文 português : COMPANHIA DE INTERNETE TECNOLOGIA DE LAND LINZI (CHINA) LDA.
英文 inglês : LAND LINZI (CHINA) INTERNET TECHNOLOGY CO., LTD.
法人住所 sede : 澳門氹仔柯維納馬路Ｓ／Ｎ星河灣名門世家第５座３４樓Ｂ
資本 capital : MOP$1.000.000,00
登記編號 Nº do registo: 75825 (SO)

商業名稱 Firma
中文 chinês : 谷田企業有限公司
葡文 português : COMPANHIA DE EMPREENDIMENTO GOODTEC, LIMITADA
英文 inglês : GOODTEC ENTERPRISE COMPANY LIMITED
法人住所 sede : 澳門宋玉生廣場１８１　１８７號光輝商業中心６樓Ｕ１室
資本 capital : MOP$25.000,00
登記編號 Nº do registo: 72342 (SO)

商業名稱 Firma
中文 chinês : 澤台精密工業（澳門離岸商業服務）有限公司
葡文 português : CCH SAWADAI INDÚSTRIA DE PRECISÃO (COMERCIAL OFFSHORE DE MACAU) LIMITADA
英文 inglês : CCH SAWADAI PRECISION INDUSTRY (MACAO COMMERCIAL OFFSHORE) LIMITED
法人住所 sede : 澳門南灣大馬路６１９號時代商業中心１２樓１２１１室
資本 capital : MOP$500.000,00
登記編號 Nº do registo: 26410 (SO)

商業名稱 Firma
中文 chinês : 瑞泰保險代理有限公司
葡文 português : AGÊNCIA DE SEGURO SOI TAI LIMITADA
英文 inglês : ST INSURANCE AGENCY LIMITED
法人住所 sede : 澳門南灣大馬路３７１號京澳大廈２３樓Ａ
資本 capital : MOP$50.000,00
登記編號 Nº do registo: 59693 (SO)

商業名稱 Firma
中文 chinês : 永基貿易有限公司
葡文 português : EVERBASE COMÉRCIO LIMITADA
英文 inglês : EVERBASE TRADING CO. LTD.
法人住所 sede : 澳門田畔街５　５號Ａ寶麗花園第２座地下Ｄ舖
資本 capital : MOP$50.000,00
登記編號 Nº do registo: 59572 (SO)

商業名稱 Firma
中文 chinês : 金錫酒店投資管理顧問有限公司
葡文 português : CONSULTADORIA DE INVESTIMENTO E GESTÃO HOTELEIRA WML, LIMITADA
英文 inglês : WML INVESTMENT & HOTEL MANAGEMENT CONSULTANCY LTD.
法人住所 sede : 澳門新口岸北京街１２６號怡德商業中心１７樓Ｄ座
資本 capital : MOP$500.000,00

登記編號 N° do registo: 37663 (SO)

商業名稱 Firma
中文 chinês : 萬貫投資有限公司
葡文 português : MAN GUN INVESTIMENTO LIMITADA
英文 inglês : MAN GUN INVESTMENT LIMITED
法人住所 sede : 澳門麻子街萬新大廈５樓Ａ
資本 capital : MOP$25.000,00
登記編號 N° do registo: 86398 (SO)

商業名稱 Firma
中文 chinês : 澳門建明資源有限公司
葡文 português : MACAU UAA KINMING RECURSOS LIMITADA
英文 inglês : MACAU UAA KINMING RESOURCES LIMITED
法人住所 sede : 澳門友誼大馬路新建業中心１３樓Ｐ
資本 capital : MOP$980.000,00
登記編號 N° do registo: 83062 (SO)

商業名稱 Firma
中文 chinês : 天一閣藝術軒一人有限公司
葡文 português : TIN IAT KOK ARTE SOCIEDADE UNIPESSOAL LIMITADA
英文 inglês : TIN IAT KOK ARTS COMPANY LIMITED
法人住所 sede : 澳門義字街２ Ｅ號榮發商場地下２３號舖
資本 capital : MOP$25.000,00
登記編號 N° do registo: 57859 (SO)

商業名稱 Firma
中文 chinês : 偉勝生物科技（澳門）有限公司
葡文 português : GRAND WIN BIOTECNOLOGIA (MACAU) LIMITADA
英文 inglês : GRAND WIN BIOTECHNOLOGY (MACAU) LIMITED
法人住所 sede : 澳門沙梨頭南街１９號華寶商業中心１５樓Ｇ
資本 capital : MOP$100.000,00
登記編號 N° do registo: 80672 (SO)

商業名稱 Firma
中文 chinês : 榴槤科技有限公司
法人住所 sede : 澳門馬揸度博士大馬路６７９號南方工業大廈第３期１０樓Ｊ室
資本 capital : MOP$30.000,00
登記編號 N° do registo: 83791 (SO)

商業名稱 Firma
羅馬拼音 romanização: HAP SON IAU HAN CONG SI
葡文 português : COMPANHIA DE FOMENTO E INVESTIMENTO PREDIAL HOPSON LIMITADA
英文 inglês : HOPSON COMPANY LIMITED
法人住所 sede : 澳門路環九澳聖母馬路２０６號２樓 Estrada de Nossa Senhora de Ka-Ho, n° 206, 2° andar, Ka Ho, Coloane, em Macau
資本 capital : MOP$1.000.000,00
登記編號 N° do registo: 3387 (SO)

商業名稱 Firma
中文 chinês : 駿盈工程一人有限公司
葡文 português : CHON IENG ENGENHARIA SOCIEDADE UNIPESSOAL LIMITADA
英文 inglês : CHON IENG ENGINEERING CO. LTD.
法人住所 sede : 澳門飛能便度街５６號寶誠大廈地下
資本 capital : MOP$25.000,00
登記編號 Nº do registo: 58564 (SO)

商業名稱 Firma
中文 chinês : 電盈方案（澳門）有限公司
葡文 português : PACIFIC CENTURY CYBERWORKS SOLUÇÕES (MACAU) LIMITADA
英文 inglês : PACIFIC CENTURY CYBERWORKS SOLUTIONS (MACAU) LIMITED
法人住所 sede : 澳門澳門商業大馬路２５１Ａ ３０１號友邦廣場１７樓１７０１室 Avenida Comercial de Macau, nºs 251A-301, AIA Tower, Room 1701, 17/F, em Macau
資本 capital : MOP$25.000,00
登記編號 Nº do registo: 37334 (SO)

商業名稱 Firma
中文 chinês : 匯盈豐集團有限公司
法人住所 sede : 澳門宋玉生廣場２４９—２６３號中土大廈５樓Ｍ座
資本 capital : MOP$25.000,00
登記編號 Nº do registo: 65264 (SO)

商業名稱 Firma
中文 chinês : 匯美國際（澳門）有限公司
葡文 português : HUIMEI INTERNACIONAL MACAU LDA.
英文 inglês : HUIMEI INTERNATIONAL MACAU CO., LTD.
法人住所 sede : 澳門華大新村第二街１２號華康樓地下Ｍ
資本 capital : MOP$100.000,00
登記編號 Nº do registo: 75938 (SO)

商業名稱 Firma
中文 chinês : 鉑盈科技有限公司
葡文 português : COMPANHIA DE TECNOLOGIA PLATINUM SURPLUS LIMITADA
英文 inglês : PLATINUM SURPLUS TECHNOLOGY COMPANY LIMITED
法人住所 sede : 澳門宋玉生廣場２５８號建興龍廣場１０樓Ａ
資本 capital : MOP$25.000,00
登記編號 Nº do registo: 50199 (SO)

商業名稱 Firma
中文 chinês : 叁加叁貿易一人有限公司
法人住所 sede : 澳門友誼大馬路５５５號置地廣場１３樓１３０８室
資本 capital : MOP$25.000,00
登記編號 Nº do registo: 43252 (SO)

商業名稱 Firma
中文 chinês : 上膳堂文心醫療有限公司
法人住所 sede : 澳門青洲街１７３—１７５號宏建大廈第８座地下Ａ
資本 capital : MOP$100.000,00
登記編號 Nº do registo: 84556 (SO)

商業名稱 Firma
中文 chinês : 新力天建築工程有限公司
法人住所 sede : 澳門氹仔氹仔東北馬路７０３號聚龍花園第２座４樓Ｂ
資本 capital : MOP$25.000,00
登記編號 Nº do registo: 44295 (SO)

商業名稱 Firma
中文 chinês : 環球創世集團有限公司
葡文 português : CREATION GLOBAL GRUPO LDA.
英文 inglês : CREATION GLOBAL GROUP LTD.
法人住所 sede : 澳門筷子基街９ Ａ號富昌樓地下Ｂ座
資本 capital : MOP$100.000,00
登記編號 Nº do registo: 55151 (SO)

商業名稱 Firma
中文 chinês : 仙姬藝術設計有限公司
葡文 português : C.K. ARTE E PROJETO E CONCEPÇÃO LIMITADA
英文 inglês : C.K. ART & DESIGN LIMITED
法人住所 sede : 澳門瘋堂斜巷２５號Ａ地下
資本 capital : MOP$25.000,00
登記編號 Nº do registo: 87686 (SO)

商業名稱 Firma
中文 chinês : 進盛建築工程有限公司
葡文 português : SOCIEDADE DE OBRAS DE CONSTRUÇÃO QIN SHENG LIMITADA
英文 inglês : QIN SHENG CONSTRUCTION ENGINEERING COMPANY LIMITED
法人住所 sede : 澳門慕拉士大馬路２３１號南方工業大廈第１座１２樓ＤＩ座
資本 capital : MOP$30.000,00
登記編號 Nº do registo: 46079 (SO)

商業名稱 Firma
中文 chinês : 勵澳工業有限公司
葡文 português : SOCIEDADE INDUSTRIAL LAI OU, LIMITADA
英文 inglês : LAI OU INDUSTRIAL LIMITED
法人住所 sede : 澳門工業園南街６３號珠澳跨境工業區（澳門園區）２樓２０２Ａ區域
資本 capital : MOP$100.000,00
登記編號 Nº do registo: 21537 (SO)

商業名稱 Firma
中文 chinês : 澤業地產投資一人有限公司
葡文 português : CHAK TONG FOMENTO PREDIAL E INVESTIMENTO - SOCIEDADE UNIPESSOAL LIMITADA
英文 inglês : CHAK TONG PROPERTY & INVESTMENT COMPANY LIMITED
法人住所 sede : 澳門宋玉生廣場３３５－３４１號獲多利中心２１樓Ｍ座
資本 capital : MOP$25.000,00
登記編號 Nº do registo: 29612 (SO)

商業名稱 Firma
中文 chinês : 新１６６１投資有限公司
葡文 português : COMPANHIA DE INVESTIMENTO 1661 NOVO, LIMITADA
英文 inglês : NEW 1661 INVESTMENT COMPANY LIMITED

法人住所 sede : 澳門宋玉生廣場３３５－３４１號獲多利中心２１樓M座
資本 capital : MOP$25.000,00
登記編號 Nº do registo: 56053 (SO)

商業名稱 Firma
中文 chinês : 傲駿科技有限公司
葡文 português : ORIGINAL TECNOLOGIA, LDA.
英文 inglês : ORIGINAL TECHNOLOGY LIMITED
法人住所 sede : 澳門南灣大馬路５９４號澳門商業銀行中心１８樓
資本 capital : MOP$100.000,00
登記編號 Nº do registo: 26412 (SO)

商業名稱 Firma
中文 chinês : 盈輝投資發展有限公司
葡文 português : YING HUI DESENVOLVIMENTO DE INVESTIMENTO LIMITADA
英文 inglês : YING HUI INVESTMENT DEVELOPMENT LIMITED
法人住所 sede : 澳門沙梨頭南街１９號華寶商業中心１５樓G
資本 capital : MOP$25.000,00
登記編號 Nº do registo: 66314 (SO)

商業名稱 Firma
中文 chinês : 澳門五葉煙草一人有限公司
葡文 português : MACAU NG IP TABACO, SOCIEDADE UNIPESSOAL LIMITADA
英文 inglês : MACAU NG IP TOBACCO COMPANY LIMITED
法人住所 sede : 澳門爹利仙拿姑娘街５４號三勝新村商場地下M舖
資本 capital : MOP$25.000,00
登記編號 Nº do registo: 73947 (SO)

商業名稱 Firma
中文 chinês : 天利達（澳門）貿易一人有限公司
葡文 português : TIANLIDA (MACAU) COMÉRCIO SOCIEDADE UNIPESSOAL LIMITADA
英文 inglês : TIANLIDA (MACAU) TRADING COMPANY LIMITED
法人住所 sede : 澳門士多鳥拜斯大馬路４３號華益大廈１E
資本 capital : MOP$25.000,00
登記編號 Nº do registo: 84538 (SO)

商業名稱 Firma
中文 chinês : ＦＡＩＲＦＡＸ ＡＶＥＮＵＥ時裝一人有限公司
葡文 português : FAIRFAX AVENUE BOUTIQUE SOCIEDADE UNIPESSOAL LIMITADA
英文 inglês : FAIRFAX AVENUE BOUTIQUE COMPANY LIMITED
法人住所 sede : 澳門氹仔桔仔街１０６號１樓及２樓
資本 capital : MOP$25.000,00
登記編號 Nº do registo: 56939 (SO)

商業名稱 Firma
中文 chinês : 昌煜科技有限公司
葡文 português : COMPANHIA DE TECNOLOGIA CHANG YU, LDA.
英文 inglês : CHANG YU TECHNOLOGY CO., LTD.
法人住所 sede : 澳門宋玉生廣場１８１ １８７號光輝商業中心６樓Ｕ１室
資本 capital : MOP$25.000,00

登記編號 Nº do registo: 74825 (SO)

商業名稱 Firma
中文 chinês : 毛巾工作室有限公司
葡文 português : ESTÚDIO DE MORGAN LIMITADA
英文 inglês : MORGAN STUDIO CO., LTD.
法人住所 sede : 澳門漁翁街４０２號南豐工業大廈第一期１３樓Ｃ
資本 capital : MOP$25.000,00
登記編號 Nº do registo: 86857 (SO)

商業名稱 Firma
中文 chinês : 艾建麗一人有限公司
葡文 português : ICLEANIC SOCIEDADE UNIPESSOAL LIMITADA
英文 inglês : ICLEANIC COMPANY LIMITED
法人住所 sede : 澳門宋玉生廣場３３６ ３４２號誠豐商業中心１９樓Ｊ座Ｂ３室
資本 capital : MOP$25.000,00
登記編號 Nº do registo: 92076 (SO)

商業名稱 Firma
中文 chinês : ＭＡＣＡＵ ＫＮＯＷ ＨＯＷ一人有限公司
葡文 português : MACAU KNOW-HOW, SOCIEDADE UNIPESSOAL LIMITADA
英文 inglês : MACAU KNOW-HOW COMPANY LIMITED
法人住所 sede : Avenida Almeida Ribeiro, nº 61, Edifício Circle Square, 20º andar, em Macau
資本 capital : MOP$25.000,00
登記編號 Nº do registo: 68556 (SO)

商業名稱 Firma
中文 chinês : 格詩鎧莉有限公司
葡文 português : GRACE KAILY LDA.
英文 inglês : GRACE KAILY LTD.
法人住所 sede : 澳門俾利喇街３—Ｂ合成大廈ＲＣ，Ｆ
資本 capital : MOP$25.000,00
登記編號 Nº do registo: 88494 (SO)

商業名稱 Firma
中文 chinês : 生科環境工程技術有限公司
葡文 português : COMPANHIA ENGENHARIA E TECNOLOGIA AMBIENTAL ECOTECH LIMITADA
英文 inglês : ECOTECH ENVIRONMENTAL ENGINEERING AND TECHNOLOGIES COMPANY LIMITED
法人住所 sede : 澳門宋玉生廣場２４９ ２６３號中土大廈７樓Ｎ座Ｎ１室
資本 capital : MOP$150.000,00
登記編號 Nº do registo: 18162 (SO)

商業名稱 Firma
中文 chinês : 圖靈珠寶有限公司
葡文 português : TURING JÓIAS LIMITADA
英文 inglês : TURING JEWELLERY LTD.
法人住所 sede : 澳門文第士街２１—Ｂ號通苑大廈地下Ｂ座
資本 capital : MOP$25.000,00
登記編號 Nº do registo: 69531 (SO)

商業名稱 Firma
中文 chinês : 星門科技（澳門）有限公司
葡文 português : TECNOLOGIA STARGATE (MACAU) LIMITADA
英文 inglês : STARGATE TECHNOLOGY (MACAU) COMPANY LIMITED
法人住所 sede : 澳門畢仕達大馬路２６號中福商業中心５樓Ｈ座
資本 capital : MOP$25.000,00
登記編號 Nº do registo: 51111 (SO)

商業名稱 Firma
中文 chinês : 力嘉資訊科技有限公司
葡文 português : COMPANHIA DE TECNOLOGIA DE INFORMAÇÃO CLICKR, LDA.
英文 inglês : CLICKR INFORMATION TECHNOLOGY CO., LTD.
法人住所 sede : 澳門畢仕達大馬路２６號中福商業中心５樓Ｈ座
資本 capital : MOP$25.000,00
登記編號 Nº do registo: 44601 (SO)

商業名稱 Firma
中文 chinês : 天行國際知識產權服務有限公司
葡文 português : SERVIÇOS GLOBAIS DE PROPRIEDADE INTELECTUAL SKYWALK, LIMITADA
英文 inglês : SKYWALK GLOBAL INTELLECTUAL PROPERTY SERVICES LIMITED
法人住所 sede : 澳門畢仕達大馬路２６號中福商業中心５樓Ｈ座
資本 capital : MOP$100.000,00
登記編號 Nº do registo: 84934 (SO)

商業名稱 Firma
中文 chinês : 澳門天行商標服務有限公司
葡文 português : SERVIÇOS DE MARCA MACAU SKYWALK, LIMITADA
英文 inglês : MACAO SKYWALK TRADEMARK SERVICE CO., LTD.
法人住所 sede : 澳門畢仕達大馬路２６號中福商業中心５樓Ｈ座
資本 capital : MOP$25.000,00
登記編號 Nº do registo: 49057 (SO)

商業名稱 Firma
中文 chinês : 意馬方案有限公司
葡文 português : ULTIMA EMPRESA DE SOLUÇÕES LIMITADA
英文 inglês : ULTIMA SOLUTIONS LIMITED
法人住所 sede : 澳門羅理基博士大馬路６００Ｅ號第一國際商業中心１３樓１３０１室
資本 capital : MOP$25.000,00
登記編號 Nº do registo: 74150 (SO)

商業名稱 Firma
中文 chinês : 俊宇建築工程有限公司
法人住所 sede : 澳門氹仔里斯本街１６１至１９５號葡京花園順景臺２樓ＡＨ座
資本 capital : MOP$25.000,00
登記編號 Nº do registo: 86980 (SO)

商業名稱 Firma
中文 chinês : 國譽企業有限公司
葡文 português : COMPANHIA DE EMPREENDIMENTO GUOYU, LIMITADA
英文 inglês : GUOYU ENTERPRISE COMPANY LIMITED

法人住所 sede : 澳門宋玉生廣場１８１－１８７號光輝商業中心６樓Ｓ室
資本 capital : MOP$50.000,00
登記編號 N° do registo: 61603 (SO)

商業名稱 Firma
中文 chinês : 方瀝科技有限公司
葡文 português : FLINC TECNOLOGIA LIMITADA
英文 inglês : FLINC TECHNOLOGY LIMITED
法人住所 sede : 澳門南灣大馬路４０９號中國法律大廈５樓Ａ０２室
資本 capital : MOP$30.000,00
登記編號 N° do registo: 87790 (SO)

商業名稱 Firma
中文 chinês : 信裕電氣工程有限公司
法人住所 sede : 澳門田畔街８號萬利大廈１樓Ａ
資本 capital : MOP$25.000,00
登記編號 N° do registo: 68547 (SO)

商業名稱 Firma
中文 chinês : 海神集團投資有限公司
葡文 português : COMPANHIA DE INVESTIMENTO HAISHEN GRUPO, LIMITADA
英文 inglês : HAISHEN GROUP INVESTMENT, LIMITED
法人住所 sede : 澳門友誼大馬路５５５號新東方置地酒店地下西翼
資本 capital : MOP$100.000,00
登記編號 N° do registo: 21939 (SO)

商業名稱 Firma
中文 chinês : 天藝汽車服務有限公司
葡文 português : SPRAY SERVIÇOS DE AUTOMÓVEIS LIMITADA
英文 inglês : SPRAY CAR SERVICE LIMITED
法人住所 sede : 澳門巴波沙大馬路２１６ ２３２號如意閣、吉祥閣、鴻運閣地下ＡＪ、ＡＫ、ＡＬ、ＡＱ
資本 capital : MOP$30.000,00
登記編號 N° do registo: 87108 (SO)

商業名稱 Firma
中文 chinês : 君匯國際有限公司
法人住所 sede : 澳門巴波沙大馬路２１６ ２３２號如意閣、吉祥閣、鴻運閣地下ＡＪ、ＡＫ、ＡＬ、ＡＱ
資本 capital : MOP$30.000,00
登記編號 N° do registo: 87107 (SO)

商業名稱 Firma
中文 chinês : 前延環境科技（澳門）有限公司
法人住所 sede : 澳門馬揸度博士大馬路６７９號南方工業大廈第２座１４樓Ｃ座
資本 capital : MOP$25.000,00
登記編號 N° do registo: 84902 (SO)

商業名稱 Firma

中文 chinês : 新城區建材有限公司
葡文 português : NOVA ZONA URBANA MATERIAIS PARA CONSTRUÇÃO LIMITADA
英文 inglês : NEW URBAN ZONE CONSTRUCTION MATERIALS LIMITED
法人住所 sede : 澳門宋玉生廣場２５８號建興龍廣場６樓Ｔ
資本 capital : MOP$1.000.000,00
登記編號 N° do registo: 90265 (SO)

商業名稱 Firma
中文 chinês : ＥＤＣＯ工程（澳門）有限公司
葡文 português : ENGENHARIA EDCO (MACAU) LIMITADA
英文 inglês : EDCO CONTRACTING (MACAU) LIMITED
法人住所 sede : 澳門新口岸北京街２４４　２４６號澳門金融中心５樓Ｈ座
資本 capital : MOP$25.000,00
登記編號 N° do registo: 56161 (SO)

商業名稱 Firma
中文 chinês : 三鍵酒坊餐飲一人有限公司
葡文 português : VINHO E GASTRONOMIA THREE BOND MACAU, SOCIEDADE UNIPESSOAL LDA.
英文 inglês : THREE BOND WINE & DINE MACAU LIMITED
法人住所 sede : 澳門南灣湖景大馬路７４４—Ｇ、７４４—Ｈ號地下及閣樓Ｆ、Ｇ座
資本 capital : MOP$1.000.000,00
登記編號 N° do registo: 67941 (SO)

商業名稱 Firma
中文 chinês : 澳門經澳購環球精選電子商貿有限公司
法人住所 sede : 澳門伯多祿局長街（白馬行）３　１３號銀座廣場２樓ＢＮ室
資本 capital : MOP$100.000,00
登記編號 N° do registo: 87145 (SO)

商業名稱 Firma
中文 chinês : 澳門智慧醫療設備科技有限公司
葡文 português : SOCIEDADE DE TECNOLOGIA DE EQUIPAMENTOS MEDICAL INTELIGENTS DE MACAU, LIMITADA
英文 inglês : MACAU SMART MEDICAL EQUIPMENT AND TECHNOLOGY LIMITED COMPANY
法人住所 sede : 澳門氹仔明德大馬路澳門大學聚賢樓１樓１０１０室
資本 capital : MOP$25.000,00
登記編號 N° do registo: 86754 (SO)

商業名稱 Firma
中文 chinês : 澳門格萊德實業有限公司
葡文 português : GRANDEE MACAU COMPANHIA COMERCIAL E INDUSTRIAL LDA.
英文 inglês : GRANDEE MACAO ENTERPRISES CO. LTD.
法人住所 sede : 澳門賈伯樂提督街２８號雅典大廈２樓Ｃ
資本 capital : MOP$100.000,00
登記編號 N° do registo: 17262 (SO)

商業名稱 Firma
中文 chinês : 澳拓升學培訓顧問有限公司
葡文 português : CONSULTORIA DE PROGRESSAO E TREINAMENTO AO TUO LIMITADA
英文 inglês : AO TUO STUDY AND TRAINING CONSULTANCY LIMITED
法人住所 sede : 澳門伯多祿局長街（白馬行）２０—Ｂ號雅明閣地庫Ｔ座

資本 capital : MOP$25.000,00
登記編號 Nº do registo: 81279 (SO)

商業名稱 Firma
中文 chinês : 晨宇商貿一人有限公司
葡文 português : CHEN YU COMÉRCIO SOCIEDADE UNIPESSOAL LIMITADA
英文 inglês : CHEN YU TRADING LIMITED
法人住所 sede : 澳門伯多祿局長街（白馬行）２０ Ｂ號雅明閣地庫Ｔ座
資本 capital : MOP$25.000,00
登記編號 Nº do registo: 78645 (SO)

商業名稱 Firma
中文 chinês : 華晨升學培訓顧問一人有限公司
葡文 português : HUA CHEN CONSULTORIA DE TREINAMENTO DE ESTUDO SOCIEDADE UNIPESSOAL LIMITADA
英文 inglês : HUA CHEN STUDY TRAINING CONSULTANCY LIMITED
法人住所 sede : 澳門伯多祿局長街（白馬行）２０ Ｂ號雅明閣地庫Ｔ座
資本 capital : MOP$25.000,00
登記編號 Nº do registo: 78644 (SO)

商業名稱 Firma
中文 chinês : 荔枝園美食貿易有限公司
葡文 português : AGÊNCIA COMERCIAL DE PRODUTOS ALIMENTARES JARDINS LYCHEE LDA.
法人住所 sede : 澳門路環石排灣馬路２６７號聯生工業村南粵科技園第６座地下
資本 capital : MOP$100.000,00
登記編號 Nº do registo: 36816 (SO)

商業名稱 Firma
中文 chinês : ＧＬＯＢＡＬＴＥＣＨ澳門有限公司
葡文 português : GLOBALTECH MACAU LIMITADA
英文 inglês : GLOBALTECH MACAU LIMITED
法人住所 sede : Avenida da Praia Grande, 759, 5º andar, em Macau
資本 capital : MOP$25.000,00
登記編號 Nº do registo: 40230 (SO)

商業名稱 Firma
中文 chinês : 超明科技有限公司
葡文 português : COMPANHIA DE TECNOLOGIA SUPERCLRAR, LIMITADA
英文 inglês : SUPERCLRAR TECHNOLOGY COMPANY LIMITED
法人住所 sede : 澳門羅理基博士大馬路６００Ｅ號第一國際商業中心１２樓０５室
資本 capital : MOP$100.000,00
登記編號 Nº do registo: 26865 (SO)

商業名稱 Firma
中文 chinês : 尚美貿易有限公司
葡文 português : SOCIEDADE DE COMÉRCIOS SEONG MEI, LIMITADA
英文 inglês : SHANGMEI TRADE CO. LTD.
法人住所 sede : 澳門看台街３０５—３１１號翡翠廣場（第１，２，３，４座）地下ＡＫ座
資本 capital : MOP$25.000,00
登記編號 Nº do registo: 89980 (SO)

商業名稱 Firma
中文 chinês : 盟科澳門離岸商業服務有限公司
葡文 português : EMCA COMERCIAL OFFSHORE DE MACAU LIMITADA
英文 inglês : EMCA MACAO COMMERCIAL OFFSHORE LIMITED
法人住所 sede : 澳門南灣大馬路３６７　３７１號京澳大廈１５樓Ｃ
資本 capital : MOP$100.000,00
登記編號 Nº do registo: 18719 (SO)

商業名稱 Firma
中文 chinês : 朗滙家居有限公司
葡文 português : NORWOOD CASA LDA.
英文 inglês : NORWOOD HOME LTD.
法人住所 sede : 澳門氹仔廣東大馬路５１５號星皓廣場２樓２２２號舖
資本 capital : MOP$100.000,00
登記編號 Nº do registo: 57086 (SO)

商業名稱 Firma
中文 chinês : 餘樂有限公司
法人住所 sede : 澳門羅保博士街１－３號國際銀行大廈１１樓１１０５室
資本 capital : MOP$30.000,00
登記編號 Nº do registo: 87095 (SO)

商業名稱 Firma
中文 chinês : 美域高科技研發有限公司
葡文 português : COMPANHIA DE TECNOLOGIA DESENVOLVIMENTO MIRACLE GENESIS LIMITADA
英文 inglês : MIRACLE GENESIS TECHNOLOGY AND DEVELOPMENT COMPANY LIMITED
法人住所 sede : 澳門商業大馬路２５１—３０１號友邦廣場１３０６室１３樓
資本 capital : MOP$100.000,00
登記編號 Nº do registo: 62176 (SO)

商業名稱 Firma
中文 chinês : 新現代商業系統有限公司
葡文 português : NOVO MODERNO SISTEMAS DE NEGÓCIO LIMITADA
英文 inglês : NEW MODERN BUSINESS SYSTEMS LIMITED
法人住所 sede : 澳門庇山耶街（爐石塘）２１號地下
資本 capital : MOP$25.000,00
登記編號 Nº do registo: 62968 (SO)

商業名稱 Firma
中文 chinês : 澳門實驗室設備有限公司
葡文 português : EQUIPAMENTOS DE LABORATÓRIO DE MACAU LIMITADA
英文 inglês : MACAU LABORATORY EQUIPMENT LIMITED
法人住所 sede : 澳門庇山耶街（爐石塘）２１號地下
資本 capital : MOP$25.000,00
登記編號 Nº do registo: 83097 (SO)

商業名稱 Firma
中文 chinês : 米格科技貿易有限公司
葡文 português : COMERCIO DE TECNOLOGIA M.GUIA, LIMITADA
英文 inglês : M.GUIA TECHNOLOGY TRADING LIMITED

法人住所 sede : 澳門青洲工業園區工業園大馬路６２０號地下
資本 capital : MOP$25.000,00
登記編號 N° do registo: 33615 (SO)

商業名稱 Firma
中文 chinês : 新華昌投資集團有限公司
葡文 português : GRUPO DE INVESTIMENTO SAN WA CHEONG LIMITADA
英文 inglês : SAN WA CHEONG INVESTMENT GROUP LIMITED
法人住所 sede : 澳門工業園新街１１４號地下Ｉ
資本 capital : MOP$25.000,00
登記編號 N° do registo: 16336 (SO)

商業名稱 Firma
中文 chinês : 澳門城市防火中心有限公司
葡文 português : CIDADE DE MACAU - CENTRO DE PREVENÇÃO CONTRA INCÊNDIO, LIMITADA
英文 inglês : MACAU CITY FIRE PREVENTION CENTRE LIMITED
法人住所 sede : 澳門工業園新街１１４號地下Ｉ
資本 capital : MOP$50.000,00
登記編號 N° do registo: 15741 (SO)

商業名稱 Firma
中文 chinês : 新順安一人有限公司
葡文 português : NOVO SHUN AN SOCIEDADE UNIPESSOAL LIMITADA
英文 inglês : NEW SHUN AN COMPANY LIMITED
法人住所 sede : 澳門巴波沙大馬路４５３號台山平民大廈第２期Ａ座地下４５３號舖
資本 capital : MOP$50.000,00
登記編號 N° do registo: 83708 (SO)

商業名稱 Firma
中文 chinês : 澳設體育服及制服有限公司
葡文 português : COMPANHIA DE VESTUÁRIO DE DESPORTO E UNIFORMES MC, LDA.
英文 inglês : MC SPORTSWEAR & UNIFORM LTD.
法人住所 sede : 澳門慕拉士大馬路１９５號南嶺工業大廈１２樓Ｈ座
資本 capital : MOP$25.200,00
登記編號 N° do registo: 58328 (SO)

商業名稱 Firma
中文 chinês : 永聯泰建築工程有限公司
葡文 português : COMPANHIA DE ENGENHARIA E DE CONSTRUÇÃO VENG LUEN TAI, LIMITADA
英文 inglês : VENG LUEN TAI ENGINEERING AND CONSTRUCTION COMPANY LIMITED
法人住所 sede : 澳門宋玉生廣場１８０號東南亞商業中心１１樓Ｏ座
資本 capital : MOP$60.000,00
登記編號 N° do registo: 5053 (SO)

商業名稱 Firma
中文 chinês : 澳達國際有限公司
法人住所 sede : 澳門打纜前地２６號華森閣４樓Ｂ室
資本 capital : MOP$25.000,00
登記編號 N° do registo: 78346 (SO)

商業名稱 Firma
中文 chinês : 喜盈珠寶有限公司
葡文 português : HEI YING JOALHARIA COMPANHIA LIMITADA
英文 inglês : HEI YING JEWELRY COMPANY LIMITED
法人住所 sede : 澳門望德聖母灣大馬路金光大道威尼斯人購物中心１樓Ｋ５０舖
資本 capital : MOP$25.000,00
登記編號 Nº do registo: 74645 (SO)

商業名稱 Firma
中文 chinês : 上引水產有限公司
法人住所 sede : 澳門爹美刁施拿地大馬路５　７號海德大廈地下Ｃ
資本 capital : MOP$25.000,00
登記編號 Nº do registo: 86679 (SO)

商業名稱 Firma
中文 chinês : 恩德一人有限公司
法人住所 sede : 澳門菜園涌北街１１５號濠江花園第２座地下Ｈ座
資本 capital : MOP$25.000,00
登記編號 Nº do registo: 89035 (SO)

商業名稱 Firma
中文 chinês : 萬兆德投資發展有限公司
葡文 português : COMPANHIA DE INVESTIMENTO E DESENVOLVIMENTO MAN SIU DAK, LIMITADA
法人住所 sede : 澳門柯傳善堂圍４　Ａ號利東大廈地下Ｃ座
資本 capital : MOP$100.000,00
登記編號 Nº do registo: 52233 (SO)

商業名稱 Firma
中文 chinês : 澳門正浩發展有限公司
葡文 português : MACAU NEW TOWN DESENVOLVIMENTO, LIMITADA
英文 inglês : MACAU NEW TOWN DEVELOPMENT LTD.
法人住所 sede : 澳門商業大馬路７０號澳門財富中心５樓Ａ座Ａ１２２６６室
資本 capital : MOP$100.000,00
登記編號 Nº do registo: 44236 (SO)

商業名稱 Firma
中文 chinês : 靛藍設計有限公司
葡文 português : INDEGO DESIGN COMPANHIA LIMITADA
英文 inglês : INDEGO DESIGN COMPANY LIMITED
法人住所 sede : 澳門沙梨頭南街１９號華寶商業中心６樓Ｆ
資本 capital : MOP$25.000,00
登記編號 Nº do registo: 78981 (SO)

商業名稱 Firma
中文 chinês : 耀躍有限公司
葡文 português : IO IEOK COMPANHIA LIMITADA
英文 inglês : IO IEOK LIMITED COMPANY
法人住所 sede : 澳門宋玉生廣場３３６—３４２號誠豐商業中心４樓Ｊ座
資本 capital : MOP$25.000,00
登記編號 Nº do registo: 67949 (SO)

商業名稱 Firma
中文 chinês : ＦＭＬ管理顧問有限公司
葡文 português : FML GESTÃO E CONSULTADORIA LIMITADA
英文 inglês : FML MANAGEMENT AND CONSULTANCY LIMITED
法人住所 sede : 澳門伯多祿局長街２０—Ｂ號雅明閣商場地庫ＡＩ座
資本 capital : MOP$25.000,00
登記編號 N° do registo: 79324 (SO)

商業名稱 Firma
中文 chinês : 凱駿廣告有限公司
葡文 português : HOI CHON PUBLICIDADE, LIMITADA
英文 inglês : HOI CHON ADVERTISING LIMITED
法人住所 sede : 澳門氹仔東亞運大馬路９９８號地下Ａ室
資本 capital : MOP$30.000,00
登記編號 N° do registo: 28865 (SO)

商業名稱 Firma
中文 chinês : 日光室內設計工程一人有限公司
葡文 português : DAYLIGHT DESIGN DE INTERIORES E ENGENHARIA SOCIEDADE UNIPESSOAL LIMITADA
英文 inglês : DAYLIGHT INTERIOR DESIGN AND ENGINEERING CO. LTD.
法人住所 sede : 澳門海灣南街威翠花園Ｂ座１６樓Ｕ座
資本 capital : MOP$25.000,00
登記編號 N° do registo: 82001 (SO)

商業名稱 Firma
中文 chinês : 濠亞美高貿易有限公司
葡文 português : COMPANHIA DE COMÉRCIO HOLA AMIGO LIMITADA
英文 inglês : HOLA AMIGO TRADING COMPANY LIMITED
法人住所 sede : 澳門渡船巷２０號連華樓地下Ａ
資本 capital : MOP$26.000,00
登記編號 N° do registo: 61600 (SO)

商業名稱 Firma
中文 chinês : 道達裝修工程一人有限公司
葡文 português : TO TAT PROJETO DE DECORAÇÃO SOCIEDADE UNIPESSOAL LIMITADA
英文 inglês : TO TAT DECORATION ENGINEERING SOLE PROPRIETORSHIP LIMITED
法人住所 sede : 澳門慕拉士大馬路２１５號飛通工業大廈第２座１０樓Ｄ座Ｍ室
資本 capital : MOP$25.000,00
登記編號 N° do registo: 62910 (SO)

商業名稱 Firma
中文 chinês : 澳門方際空間設計裝飾有限公司
葡文 português : MACAU FONG TSAI ESPAÇO DESIGN DECORAÇÃO LIMITADA
英文 inglês : MACAU FONG TASI SPACE DESIGN DECORATING LIMITED
法人住所 sede : 澳門雅廉訪大馬路門牌７０號幸運閣ＡＢ舖地下
資本 capital : MOP$25.000,00
登記編號 N° do registo: 58452 (SO)

商業名稱 Firma
中文 chinês : 潤德建築工程有限公司

葡文 português : COMPANHIA DE CONSTRUÇÃO E ENGENHARIA RUNDE, LIMITADA
英文 inglês : RUNDE CONSTRUCTION & ENGINEERING COMPANY, LIMITED
法人住所 sede : 澳門宋玉生廣場２５８號建興龍廣場１９樓Ｌ座
資本 capital : MOP$100.000,00
登記編號 Nº do registo: 91086 (SO)

商業名稱 Firma
中文 chinês : 摘星餐飲管理有限公司
葡文 português : ESCOLHA ESTRELAS ADMINISTRAÇÃO DE CATERING LIMITADA
英文 inglês : PICK STAR CATERING MANAGEMENT CO. LTD.
法人住所 sede : 澳門氹仔廣東大馬路５１５號星皓廣場地下４７號舖
資本 capital : MOP$25.000,00
登記編號 Nº do registo: 92267 (SO)

商業名稱 Firma
中文 chinês : 明彩文化產業有限公司
葡文 português : COMPANHIA DE INDÚSTRIA CULTURAL MENG CHOI, LIMITADA
英文 inglês : MENG CHOI CULTURAL INDUSTRY COMPANY LIMITED
法人住所 sede : 澳門黑沙環新街５６１號御景灣第１座１６樓Ｄ室
資本 capital : MOP$25.000,00
登記編號 Nº do registo: 77152 (SO)

商業名稱 Firma
中文 chinês : 聖活集團有限公司
葡文 português : MADEIRA SANTA GRUPO COMPANHIA LIMITADA
英文 inglês : SAINT-WOOD GROUP LIMITED COMPANY
法人住所 sede : 澳門友誼大馬路１３２１號鴻安中心１６樓Ｘ座
資本 capital : MOP$25.000,00
登記編號 Nº do registo: 61572 (SO)

商業名稱 Firma
中文 chinês : 萬騰國際（澳門）有限公司
葡文 português : VANTROS INTERNACIONAL (MACAU) LIMITADA
英文 inglês : VANTROS INTERNATIONAL (MACAO) LIMITED
法人住所 sede : 澳門宋玉生廣場３２２至３６２號誠豐商業中心５樓Ｈ
資本 capital : MOP$25.000,00
登記編號 Nº do registo: 86082 (SO)

商業名稱 Firma
中文 chinês : 綠色市集有限公司
葡文 português : MERCADO VERDE LIMITADA
英文 inglês : GREEN MARKET LIMITED
法人住所 sede : 澳門雅廉訪大馬路７０Ａ幸運閣地下ＡＱ
資本 capital : MOP$25.000,00
登記編號 Nº do registo: 68197 (SO)

商業名稱 Firma
中文 chinês : 香港荳品（澳門）有限公司
羅馬拼音 romanização: HEONG KUONG TAO PAN (OU MUN) IAO HAN CONG SI
葡文 português : PRODUTOS DE SOJA HONG KONG (MACAU), LIMITADA

英文 inglês : THE HONG KONG SOYA BEAN PRODUCTS (MACAU) LIMITED
法人住所 sede : Avenida da Concórdia, n°s 175 e 181, Edifício Industrial Wang Fu, 3° andar D, em Macau
資本 capital : MOP$10.000,00
登記編號 N° do registo: 5968 (SO)

商業名稱 Firma
中文 chinês : 吉林長白山人參（澳門）有限公司
葡文 português : GINSENG DA MONTANHA CHANGBAI DE JILIN (MACAU) COMPANHIA LDA.
英文 inglês : JILIN CHANGBAI MOUNTAIN GINSENG (MACAO) CO., LTD.
法人住所 sede : 澳門新口岸宋玉生廣場１８１ １８７號光輝集團商業中心１４Ｃ
資本 capital : MOP$25.000,00
登記編號 N° do registo: 90091 (SO)

商業名稱 Firma
中文 chinês : 維創投資有限公司
葡文 português : INVESTIMENTOS V TREASURE, LIMITADA
英文 inglês : V TREASURE INVESTMENT LIMITED
法人住所 sede : 澳門馬揸度博士大馬路４３１—４８７號南豐工業大廈１２樓Ｈ座
資本 capital : MOP$100.000,00
登記編號 N° do registo: 36763 (SO)

商業名稱 Firma
中文 chinês : 活自在室內設計及空間策劃有限公司
葡文 português : V & V INTERIORES PROJECTO E ESPAÇO PLANEAMENTO LDA.
英文 inglês : V & V INTERIOR DESIGN AND SPACE PLANNING COMPANY LTD.
法人住所 sede : 澳門愕街１號Ａ佳輝樓地下Ｃ鋪
資本 capital : MOP$100.000,00
登記編號 N° do registo: 40378 (SO)

商業名稱 Firma
中文 chinês : 晴朗製作娛樂有限公司
葡文 português : LONGISLAND - PRODUÇÃO E ENTRETENIMENTO, LIMITADA
英文 inglês : LONGISLAND ENTERTAINMENT COMPANY LIMITED
法人住所 sede : 澳門白灰街４２號豪君大廈４樓Ａ室
資本 capital : MOP$25.000,00
登記編號 N° do registo: 22224 (SO)

商業名稱 Firma
中文 chinês : 整咖啡供應一人有限公司
葡文 português : FORNECIMENTO DE CAFÉ DA UNIÃO SOCIEDADE UNIPESSOAL LIMITADA
法人住所 sede : 澳門柯高街５號怡富大廈地下Ａ鋪
資本 capital : MOP$25.000,00
登記編號 N° do registo: 83028 (SO)

商業名稱 Firma
中文 chinês : 鉅凝國際貿易一人有限公司
葡文 português : LARGE COMÉRCIO INTERNACIONAL SOCIEDADE UNIPESSOAL LIMITADA
英文 inglês : LARGE INTERNATIONAL TRADING CO. LIMITED
法人住所 sede : 澳門馬場東大馬路１８５號美蓮大廈第１座１樓Ｆ座

資本 capital : MOP$30.000,00
登記編號 Nº do registo: 86694 (SO)

商業名稱 Firma
中文 chinês : 永拓商業投資顧問（澳門）有限公司
葡文 português : COMPANHIA DE CONSULTORIA DE INVESTIMENTO DE NEGÓCIO WENG TOK (MACAU), LIMITADA
英文 inglês : WENG TOK BUSINESS INVESTMENT CONSULTING (MACAU) COMPANY LIMITED
法人住所 sede : 澳門宋玉生廣場１８１至１８７號光輝商業中心６樓Ｖ１室
資本 capital : MOP$25.000,00
登記編號 Nº do registo: 90610 (SO)

商業名稱 Firma
中文 chinês : ＡＵＸＩＫＩ一人有限公司
葡文 português : AUXIKI SOCIEDADE UNIPESSOAL LIMITADA
英文 inglês : AUXIKI LIMITED
法人住所 sede : Av. Jardins do Oceano, Poplar Court 18ºF Ocean Garden, Taipa, em Macau
資本 capital : MOP$30.000,00
登記編號 Nº do registo: 62895 (SO)

商業名稱 Firma
中文 chinês : 黃友發律師事務所管理有限公司
葡文 português : WONG IAO FAT SOCIEDADE GESTORA DE ESCRITÓRIO DE ADVOGADOS LIMITADA
英文 inglês : WONG IAO FAT LAW OFFICE MANAGEMENT COMPANY LIMITED
法人住所 sede : 澳門北京街１２６號怡德商業中心２５樓Ａ、Ｂ座
資本 capital : MOP$25.000,00
登記編號 Nº do registo: 76779 (SO)

商業名稱 Firma
中文 chinês : 弘玥工程一人有限公司
葡文 português : WANG YI ENGENHARIA SOCIEDADE UNIPESSOAL LIMITADA
法人住所 sede : 澳門青洲巷９號青翠花園第２座地下Ｋ座
資本 capital : MOP$25.000,00
登記編號 Nº do registo: 79931 (SO)

商業名稱 Firma
中文 chinês : Ｋ ＯＮＥ國際有限公司
葡文 português : K-ONE INTERNACIONAL LIMITADA
英文 inglês : K-ONE INTERNATIONAL LIMITED
法人住所 sede : 澳門新口岸宋玉生廣場１８１ １８７號光輝集團商業中心１４Ｃ
資本 capital : MOP$25.000,00
登記編號 Nº do registo: 48601 (SO)

商業名稱 Firma
中文 chinês : 靈狐堂玄學一人有限公司
葡文 português : FOX METAFÍSICA SOCIEDADE UNIPESSOAL LIMITADA
英文 inglês : FOX METAPHYSICS LTD.
法人住所 sede : 澳門羅神父街４３號時代工業大廈１樓Ａ７室
資本 capital : MOP$200.000,00
登記編號 Nº do registo: 46482 (SO)

商業名稱 Firma
中文 chinês : 豪偉有限公司
葡文 português : HOWAI LIMITADA
英文 inglês : HOWAI LIMITED
法人住所 sede : 澳門巴黎街８１號大豐商業大廈第２座地下Ｔ座
資本 capital : MOP$50.000,00
登記編號 N° do registo: 91696 (SO)

商業名稱 Firma
中文 chinês : 澳門維京影業國際有限公司
葡文 português : INTERNACIONAL METROPOLIS FILMES DE MACAU COMPANHIA LIMITADA
英文 inglês : MACAO METROPOLIS PICTURES INTERNATIONAL COMPANY LIMITED
法人住所 sede : 澳門船澳街海擎天第２座２６樓Ｉ
資本 capital : MOP$990.000,00
登記編號 N° do registo: 58320 (SO)

商業名稱 Firma
中文 chinês : 澳門菱形科技有限公司
法人住所 sede : 澳門船澳街海擎天第２座２６樓Ｉ
資本 capital : MOP$100.000,00
登記編號 N° do registo: 85882 (SO)

商業名稱 Firma
中文 chinês : 美適連鎖超級市場有限公司
葡文 português : COMPANHIA DE CADEIA DE SUPERMERCADO USMART LDA.
英文 inglês : USMART CHAIN SUPERMARKET COMPANY LIMITED
法人住所 sede : 澳門黑沙環海邊馬路４５號保利達工業大廈４樓Ｈ座
資本 capital : MOP$38.657.000,00
登記編號 N° do registo: 36524 (SO)

商業名稱 Firma
中文 chinês : 祥記物流有限公司
葡文 português : CHEONG KEI LOGÍSTICA LDA.
英文 inglês : CHEONG KEI LOGISTICS LTD.
法人住所 sede : 澳門木瓜圍１６號穎豐大廈地下Ｄ
資本 capital : MOP$25.000,00
登記編號 N° do registo: 69337 (SO)

商業名稱 Firma
中文 chinês : 傲鋒控股一人有限公司
法人住所 sede : 澳門南灣大馬路７５９號２樓２００６室
資本 capital : MOP$25.000,00
登記編號 N° do registo: 77264 (SO)

商業名稱 Firma
中文 chinês : 萬城固邦防水工程有限公司
葡文 português : ENGENHARIA DE IMPERMEABILIZAÇÃO MATCHING LIMITADA
英文 inglês : MATCHING WATERPROOF ENGINEERING CO. LTD.
法人住所 sede : 澳門涌河新街９６號海濱花園第１０座７樓Ｃ座
資本 capital : MOP$300.000,00

登記編號 N° do registo: 45674 (SO)

商業名稱 Firma
中文 chinês : 夏迪國際有限公司
葡文 português : HEIDI CHAN INTERNACIONAL LIMITADA
英文 inglês : HEIDI CHAN INTERNATIONAL LIMITED
法人住所 sede : 澳門氹仔運動場圓形地２３號美景花園第４座美福閣２５樓Ｉ座
資本 capital : MOP$25.000,00
登記編號 N° do registo: 53416 (SO)

商業名稱 Firma
中文 chinês : 尚越餐飲管理有限公司
葡文 português : L'EXCELLENCE GESTAO DE ALIMENTOS E BEBIDAS LIMITADA
法人住所 sede : 澳門氹仔施督憲正街６７號新興花園地下Ａ座
資本 capital : MOP$25.000,00
登記編號 N° do registo: 81661 (SO)

商業名稱 Firma
中文 chinês : 澳門新宏揚文化傳播有限公司
法人住所 sede : 澳門氹仔孫逸仙博士大馬路３２５號寶龍花園金龍閣第３座１０樓Ｃ
資本 capital : MOP$25.000,00
登記編號 N° do registo: 73988 (SO)

商業名稱 Firma
中文 chinês : 澳門新宏揚國際貿易有限公司
法人住所 sede : 澳門氹仔孫逸仙博士大馬路３２５號寶龍花園金龍閣第３座１０樓Ｃ
資本 capital : MOP$25.000,00
登記編號 N° do registo: 73989 (SO)

商業名稱 Firma
中文 chinês : 澳門盛世創新科技有限公司
法人住所 sede : 澳門看台街３０５ ３１１號翡翠廣場２／Ｓ座
資本 capital : MOP$50.000,00
登記編號 N° do registo: 88239 (SO)

商業名稱 Firma
中文 chinês : 豐盛顧問有限公司
葡文 português : THORUTON CONSULTORIA LIMITADA
英文 inglês : THORUTON CONSULTING LIMITED
法人住所 sede : 澳門馬場海邊馬路１２號錦繡商場１樓Ａ座
資本 capital : MOP$36.000,00
登記編號 N° do registo: 59945 (SO)

商業名稱 Firma
中文 chinês : 泰達顧問有限公司
葡文 português : TARGET CONSULTORIA LIMITADA
英文 inglês : TARGET CONSULTING LIMITED
法人住所 sede : 澳門馬場海邊馬路１２號錦繡商場１樓Ａ座
資本 capital : MOP$36.000,00

登記編號 N° do registo: 56736 (SO)

商業名稱 Firma
中文 chinês : 港珠澳旅遊有限公司
葡文 português : HONG KONG-ZHUHAI-MACAU VIAGENS, LIMITADA
英文 inglês : HONG KONG-ZHUHAI-MACAO TRAVEL COMPANY LIMITED
法人住所 sede : 澳門北京街１２６號怡德商業中心２０樓Ｂ室
資本 capital : MOP$1.500.000,00
登記編號 N° do registo: 74017 (SO)

商業名稱 Firma
中文 chinês : 學習與成長教育中心有限公司
葡文 português : CRESCER E APRENDER - CENTRO DE EDUCAÇÃO, LIMITADA
英文 inglês : LEARN'N GROW - EDUCATION CENTER, LIMITED
法人住所 sede : Avenida da Praia Grande n° 599, Edif. Comercial Rodrigues, 17/A, em Macau
資本 capital : MOP$30.000,00
登記編號 N° do registo: 89536 (SO)

商業名稱 Firma
中文 chinês : 樂朗置業發展有限公司
葡文 português : LOK LANG DESENVOLVIMENTO DE FOMENTO PREDIAL LIMITADA
英文 inglês : LOK LANG PROPERTY DEVELOPMENT COMPANY LIMITED
法人住所 sede : 澳門氹仔孫逸仙博士大馬路９３號百利寶花園百合閣１座２５樓Ａ
資本 capital : MOP$100.000,00
登記編號 N° do registo: 86727 (SO)

商業名稱 Firma
中文 chinês : 樂允有限公司
葡文 português : AWP LIMITADA
英文 inglês : AWP LIMITED
法人住所 sede : 澳門勞動節街廣福安花園第６座１６樓ＡＰ—ＡＱ
資本 capital : MOP$50.000,00
登記編號 N° do registo: 70490 (SO)

商業名稱 Firma
中文 chinês : 美都有限公司
葡文 português : MEIDU LDA.
英文 inglês : MEIDU LTD.
法人住所 sede : 澳門擺華巷順盈閣地下Ｄ
資本 capital : MOP$25.000,00
登記編號 N° do registo: 69386 (SO)

商業名稱 Firma
中文 chinês : Ａ · Ｃ形象設計一人有限公司
法人住所 sede : 澳門青洲里６２號青洲工業大廈５樓Ｄ座
資本 capital : MOP$50.000,00
登記編號 N° do registo: 51622 (SO)

商業名稱 Firma

中文 chinês : 鼎昊環保工程一人有限公司
葡文 português : DING HAO ENGENHARIA DE PROTECÇÃO AMBIENTAL SOCIEDADE UNIPESSOAL LIMITADA
英文 inglês : DING HAO ENVIRONMENTAL PROTECTION ENGINEERING COMPANY LIMITED
法人住所 sede : 澳門馬揸度博士大馬路４３１—４８７號南豐工業大廈１１樓H座０４室
資本 capital : MOP$25.000,00
登記編號 Nº do registo: 90110 (SO)

商業名稱 Firma
中文 chinês : 宮日廚餐飲集團管理有限公司
葡文 português : GRUPO DE GESTÃO DE RESTAURAÇÃO DE GONG JC LDA.
英文 inglês : GONG JC CATERING GROUP MANAGEMENT CO., LTD.
法人住所 sede : 澳門氹仔偉龍馬路澳門科技大學Ｏ座１樓廚藝天地５號舖位
資本 capital : MOP$100.000,00
登記編號 Nº do registo: 78763 (SO)

商業名稱 Firma
中文 chinês : 亞洲域名註冊有限公司
葡文 português : COMPANHIA DE REGISTO DE NOME DE DOMÍNIO DA ÁSIA LIMITADA
英文 inglês : ASIA DOMAIN NAME REGISTRATION COMPANY LIMITED
法人住所 sede : 澳門美副將大馬路４８號萬基工業大廈６樓
資本 capital : MOP$25.000,00
登記編號 Nº do registo: 90501 (SO)

商業名稱 Firma
中文 chinês : 紳德置業管理有限公司
葡文 português : SOCIEDADE DE FOMENTO PREDIAL E ADMINISTRAÇÃO SAN DAK, LIMITADA
英文 inglês : SAN DAK PROPERTIES MANAGEMENT LIMITED
法人住所 sede : 澳門北京街２０２ ２４６號金融中心１１樓Ｂ
資本 capital : MOP$25.000,00
登記編號 Nº do registo: 73670 (SO)

商業名稱 Firma
中文 chinês : ＬＵＣＫＹ ＦＭ有限公司
葡文 português : LUCKY FM LIMITADA
英文 inglês : LUCKY FM LIMITED
法人住所 sede : 澳門南灣大馬路３６７ ３７１號京澳大廈１５樓Ｃ
資本 capital : MOP$25.000,00
登記編號 Nº do registo: 26864 (SO)

商業名稱 Firma
中文 chinês : 米力一人有限公司
葡文 português : MI NIC SOCIEDADE UNIPESSOAL LIMITADA
英文 inglês : MI NIC COMPANY LIMITED
法人住所 sede : 澳門白馬行伯多祿局長街２０Ｂ雅明商場地庫Ｘ舖
資本 capital : MOP$28.000,00
登記編號 Nº do registo: 87283 (SO)

商業名稱 Firma
中文 chinês : 澳門鑑隆實業有限公司
葡文 português : COMPANHIA DE INDÚSTRIAS KAM LONG LIMITADA

英文 inglês : KAM LONG INDUSTRIAL COMPANY LIMITED
法人住所 sede : 澳門羅保博士街１－３號澳門國際銀行大廈１５樓Ｂ座
資本 capital : MOP$100.000,00
登記編號 N° do registo: 10593 (SO)

商業名稱 Firma
中文 chinês : 澳門ＬＳＮ集團有限公司
葡文 português : COMPANHIA DE GRUPO DE MACAU LSN, LIMITADA
英文 inglês : MACAU LSN GROUP COMPANY LIMITED
法人住所 sede : 澳門宋玉生廣場１８１ １８７號光輝商業中心６樓Ｑ室
資本 capital : MOP$25.000,00
登記編號 N° do registo: 82100 (SO)

商業名稱 Firma
中文 chinês : 志財行有限公司
葡文 português : COMPANHIA DE CHI CHOI HANG, LIMITADA
英文 inglês : CHI CHOI HANG COMPANY LIMITED
法人住所 sede : 澳門宋玉生廣場１８１ １８７號光輝商業中心６樓Ｖ室
資本 capital : MOP$25.000,00
登記編號 N° do registo: 75054 (SO)

商業名稱 Firma
中文 chinês : 兌爲資訊服務（澳門）有限公司
葡文 português : D AND D SERVICO DE INFORMACAO (MACAU) LIMITADA
英文 inglês : D AND D INFORMATION SERVICE (MACAU) LIMITED
法人住所 sede : 澳門羅理基博士大馬路６００ Ｅ號第一國際商業中心１３樓１３０１室
資本 capital : MOP$200.000,00
登記編號 N° do registo: 78995 (SO)

商業名稱 Firma
中文 chinês : 香草傳媒（澳門）有限公司
葡文 português : BAUNILHA MÉDIA MACAU LIMITADA
英文 inglês : VANILLA MEDIA (MACAU) CO. LTD.
法人住所 sede : 澳門羅理基博士大馬路第一國際商業中心６樓０７室
資本 capital : MOP$30.000,00
登記編號 N° do registo: 77396 (SO)

商業名稱 Firma
中文 chinês : 尚泰兆業貿易投資有限公司
葡文 português : SCS COMÉRCIO E INVESTIMENTO LIMITADA
英文 inglês : SCS TRADING AND INVESTMENT COMPANY LIMITED
法人住所 sede : 澳門新口岸畢仕達大馬路２６號中福商業中心５樓Ｈ
資本 capital : MOP$25.000,00
登記編號 N° do registo: 83930 (SO)

商業名稱 Firma
中文 chinês : 十三空有限公司
法人住所 sede : 澳門巴波沙大馬路Ｓ／Ｎ新城市花園第１０座永勝閣地下Ｌ
資本 capital : MOP$25.000,00
登記編號 N° do registo: 76530 (SO)

商業名稱 Firma
中文 chinês : 可遇大方一人有限公司
法人住所 sede : 澳門巴波沙大馬路S／N新城市花園第10座永勝閣地下L
資本 capital : MOP$25.000,00
登記編號 Nº do registo: 76973 (SO)

商業名稱 Firma
中文 chinês : 十三貝一人有限公司
法人住所 sede : 澳門巴波沙大馬路S／N新城市花園第10座永勝閣地下L
資本 capital : MOP$25.000,00
登記編號 Nº do registo: 76758 (SO)

商業名稱 Firma
中文 chinês : 願與一人有限公司
法人住所 sede : 澳門巴波沙大馬路S／N新城市花園第10座永勝閣地下L
資本 capital : MOP$25.000,00
登記編號 Nº do registo: 76956 (SO)

商業名稱 Firma
中文 chinês : 同道一人有限公司
法人住所 sede : 澳門巴波沙大馬路S／N新城市花園第10座永勝閣地下L
資本 capital : MOP$25.000,00
登記編號 Nº do registo: 76755 (SO)

商業名稱 Firma
中文 chinês : 餵食太郎一人有限公司
法人住所 sede : 澳門巴波沙大馬路S／N新城市花園第10座永勝閣地下L
資本 capital : MOP$25.000,00
登記編號 Nº do registo: 76692 (SO)

商業名稱 Firma
中文 chinês : 奈奈何一人有限公司
法人住所 sede : 澳門巴波沙大馬路S／N新城市花園第10座永勝閣地下L
資本 capital : MOP$25.000,00
登記編號 Nº do registo: 76503 (SO)

商業名稱 Firma
中文 chinês : 雲桂香一人有限公司
法人住所 sede : 澳門巴波沙大馬路S／N新城市花園第10座永勝閣地下L
資本 capital : MOP$25.000,00
登記編號 Nº do registo: 76511 (SO)

商業名稱 Firma
中文 chinês : 志電一人有限公司
法人住所 sede : 澳門巴波沙大馬路S／N新城市花園第10座永勝閣地下L
資本 capital : MOP$25.000,00
登記編號 Nº do registo: 76526 (SO)

商業名稱 Firma
中文 chinês : 航峰一人有限公司
葡文 português : HANG FENG SOCIEDADE UNIPESSOAL LIMITADA
英文 inglês : HANG FENG LIMITED
法人住所 sede : 澳門罅些喇提督大馬路（提督馬路）１４—１４Ｃ祐順工業大廈２樓Ｂ
資本 capital : MOP$25.000,00
登記編號 N° do registo: 53543 (SO)

商業名稱 Firma
中文 chinês : 鉅澳科技貿易有限公司
葡文 português : COMPANHIA DE TECNOLOGIA E COMÉRCIO GIANT M LDA.
英文 inglês : GIANT M TECHNOLOGY TRADING CO. LTD.
法人住所 sede : 澳門大堂巷１６號泰年大廈５樓Ｂ室
資本 capital : MOP$100.000,00
登記編號 N° do registo: 84510 (SO)

商業名稱 Firma
中文 chinês : 一國娛樂製作有限公司
葡文 português : COMPANHIA DE DIVERSÕES E PRODUÇÃO REINO LIMITADA
英文 inglês : ONE COUNTRY PRODUCTION AND ENTERTAINMENT COMPANY LIMITED
法人住所 sede : 澳門羅理基博士大馬路２６５號藝術花園３樓Ｉ室
資本 capital : MOP$100.000,00
登記編號 N° do registo: 18168 (SO)

商業名稱 Firma
中文 chinês : 達潔回收一人有限公司
葡文 português : TAT KIT RECICLAGEM SOCIEDADE UNIPESSOAL LIMITADA
英文 inglês : TAT KIT RECYCLING COMPANY LIMITED
法人住所 sede : 澳門馬揸度博士大馬路４３１ ４８７號南豐工業大廈１１樓Ｈ座０３室
資本 capital : MOP$25.000,00
登記編號 N° do registo: 90525 (SO)

商業名稱 Firma
中文 chinês : 好運押有限公司
葡文 português : CASA DE PENHOR HOU WAN LDA.
法人住所 sede : 澳門科英布拉街４３０ ４３８號光輝苑地下及１樓Ｅ、Ｆ、Ｇ鋪
資本 capital : MOP$100.000,00
登記編號 N° do registo: 44566 (SO)

商業名稱 Firma
中文 chinês : 神燈大押有限公司
葡文 português : CASA DE PENHOR SAN TANG TAI LDA.
英文 inglês : SAN TANG TAI PAWNSHOP LTD.
法人住所 sede : 澳門科英布拉街４３０ ４３８號光輝苑地下及１樓Ｅ、Ｆ、Ｇ鋪
資本 capital : MOP$130.000,00
登記編號 N° do registo: 36497 (SO)

商業名稱 Firma
中文 chinês : 神燈珠寶鐘錶金行有限公司
葡文 português : OURIVESARIA, JOALHARIA E RELOJOARIA SHENDENG LDA.

英文 inglês : SHENDENG JEWELLERY WATCHES AND GOLDSMITH LTD.
法人住所 sede : 澳門科英布拉街４３０－４３８號光輝苑地下及１樓Ｅ、Ｆ、Ｇ鋪
資本 capital : MOP$130.000,00
登記編號 N° do registo: 36499 (SO)

商業名稱 Firma
中文 chinês : 好運鐘錶珠寶金行有限公司
葡文 português : JOALHARIA E RELOJOARIA HOU WAN LDA.
英文 inglês : HOU WAN JEWELRY AND WATCHES LTD.
法人住所 sede : 澳門科英布拉街４３０ ４３８號光輝苑地下及１樓Ｅ、Ｆ、Ｇ鋪
資本 capital : MOP$100.000,00
登記編號 N° do registo: 44567 (SO)

商業名稱 Firma
中文 chinês : 安達管理（澳門）有限公司
葡文 português : ON-SAFE GESTÃO (MACAU) LIMITADA
英文 inglês : ON-SAFE MANAGEMENT (MACAU) LIMITED
法人住所 sede : 澳門南灣湖景大馬路７７０號湖景豪庭Ａ舖地下
資本 capital : MOP$25.000,00
登記編號 N° do registo: 89389 (SO)

商業名稱 Firma
中文 chinês : 保仙健研發（澳門離岸商業服務）有限公司
葡文 português : BIOSCREEN PESQUISA (COMERCIAL OFFSHORE DE MACAU) LIMITADA
英文 inglês : BIOSCREEN RESEARCH (MACAO COMMERCIAL OFFSHORE) COMPANY LIMITED
法人住所 sede : 澳門友誼大馬路１２８７號中福商業中心６樓Ａ７
資本 capital : MOP$100.000,00
登記編號 N° do registo: 19268 (SO)

商業名稱 Firma
中文 chinês : 天昊展覽服務有限公司
葡文 português : COMPANHIA DE SERVIÇOS DE EXPOSIÇÕES TIN HOU LIMITADA
英文 inglês : TIN HOU EXHIBITION SERVICE COMPANY LIMITED
法人住所 sede : 澳門羅德禮將軍街２８號新美大廈地下Ｋ座
資本 capital : MOP$30.000,00
登記編號 N° do registo: 38670 (SO)

商業名稱 Firma
中文 chinês : 澳騰速遞有限公司
葡文 português : OT EXPRESSO LIMITADA
英文 inglês : OT EXPRESS LIMITED
法人住所 sede : 澳門高利亞上將大馬路４１號激成工業大廈第３期１１樓Ｔ
資本 capital : MOP$25.000,00
登記編號 N° do registo: 54663 (SO)

商業名稱 Firma
中文 chinês : 小小管家資訊科技一人有限公司
葡文 português : EMPREGADA INFORMACAO TECNOLOGIA SOCIEDADE UNIPESSOAL LIMITADA
英文 inglês : HOUSEKEEPER INFORMATION TECHNOLOGY CO., LTD.
法人住所 sede : 澳門佛山街５１號新建業商業中心１１樓

資本 capital : MOP$25.000,00
登記編號 N° do registo: 72394 (SO)

商業名稱 Firma
中文 chinês : 精藝物業管理有限公司
葡文 português : JING NGAI GESTÃO DE PROPRIEDADE LIMITADA
英文 inglês : JING NGAI PROPERTY MANAGEMENT LTD.
法人住所 sede : 澳門佛山街５１號新建業商業中心１１樓
資本 capital : MOP$300.000,00
登記編號 N° do registo: 92001 (SO)

商業名稱 Firma
中文 chinês : 永承添工程有限公司
葡文 português : COMPANHIA DE ENGENHARIA WENG SENG TIM, LDA.
英文 inglês : WENG SENG TIM ENGINEERING COMPANY LIMITED
法人住所 sede : 澳門北京街１７４號廣發商業中心１６樓Ｃ室
資本 capital : MOP$30.000,00
登記編號 N° do registo: 85118 (SO)

商業名稱 Firma
中文 chinês : 萬力文化傳播有限公司
葡文 português : MAGNETIC SOCIEDADE DE CULTURA E COMUNICAÇÃO LIMITADA
英文 inglês : MAGNETIC CULTURE COMMUNICATION LIMITED
法人住所 sede : 澳門宋玉生廣場３３５—３４１號獲多利大廈２１樓Ｓ
資本 capital : MOP$100.000,00
登記編號 N° do registo: 78025 (SO)

商業名稱 Firma
中文 chinês : 進寶裝修工程有限公司
葡文 português : SOCIEDADE DE OBRAS DE DECORAÇÃO CHON POU, LIMITADA
英文 inglês : CHUN PO DECORATIVE ENGINEERING CO., LTD.
法人住所 sede : 澳門慕拉士大馬路２３１號南方工業大廈（第１座）１２樓ＤＩ座
資本 capital : MOP$28.000,00
登記編號 N° do registo: 29885 (SO)

商業名稱 Firma
中文 chinês : 貴旅客一人有限公司
法人住所 sede : 澳門巴波沙大馬路Ｓ／Ｎ新城市花園第１０座永勝閣地下Ｌ
資本 capital : MOP$25.000,00
登記編號 N° do registo: 76486 (SO)

商業名稱 Firma
中文 chinês : 銘唐一人有限公司
法人住所 sede : 澳門巴波沙大馬路Ｓ／Ｎ新城市花園第１０座永勝閣地下Ｌ
資本 capital : MOP$25.000,00
登記編號 N° do registo: 76506 (SO)

商業名稱 Firma
中文 chinês : 賓利其一人有限公司

法人住所 sede : 澳門巴波沙大馬路Ｓ／Ｎ新城市花園第１０座永勝閣地下Ｌ
資本 capital : MOP$25.000,00
登記編號 Nº do registo: 76488 (SO)

商業名稱 Firma
中文 chinês : 貴承一人有限公司
法人住所 sede : 澳門巴波沙大馬路Ｓ／Ｎ新城市花園第１０座永勝閣地下Ｌ
資本 capital : MOP$25.000,00
登記編號 Nº do registo: 76518 (SO)

商業名稱 Firma
中文 chinês : 夕陽紅一人有限公司
法人住所 sede : 澳門巴波沙大馬路Ｓ／Ｎ新城市花園第１０座永勝閣地下Ｌ
資本 capital : MOP$25.000,00
登記編號 Nº do registo: 76513 (SO)

商業名稱 Firma
中文 chinês : 超級彬一人有限公司
法人住所 sede : 澳門巴波沙大馬路Ｓ／Ｎ新城市花園第１０座永勝閣地下Ｌ
資本 capital : MOP$25.000,00
登記編號 Nº do registo: 76500 (SO)

商業名稱 Firma
中文 chinês : 研承一人有限公司
法人住所 sede : 澳門巴波沙大馬路Ｓ／Ｎ新城市花園第１０座永勝閣地下Ｌ
資本 capital : MOP$25.000,00
登記編號 Nº do registo: 76523 (SO)

商業名稱 Firma
中文 chinês : 櫻桃子一人有限公司
葡文 português : CERASUS SOCIEDADE UNIPESSOAL LIMITADA
英文 inglês : CERASUS COMPANY LIMITED
法人住所 sede : 澳門荷蘭園大馬路８８Ｂ ９０Ｃ號海濤花園閣樓Ｅ座
資本 capital : MOP$27.500,00
登記編號 Nº do registo: 92386 (SO)

商業名稱 Firma
中文 chinês : 力都（澳門）有限公司
葡文 português : SNIPER CAPITAL (MACAU) LIMITADA
英文 inglês : SNIPER CAPITAL (MACAU) LIMITED
法人住所 sede : 澳門氹仔橋樑前地５１—５７號地下至２樓 Largo dos Ponte, nºs 51 e 57, R/C-2º andar, Taipa, em Macau
資本 capital : MOP$25.000,00
登記編號 Nº do registo: 21961 (SO)

商業名稱 Firma
中文 chinês : 瀛寰投資有限公司
葡文 português : COMPANHIA DE INVESTIMENTO YING HUAN, LIMITADA
英文 inglês : YING HUAN INVESTMENT COMPANY LIMITED

法人住所 sede : 澳門北京街１２６號怡德商業中心２３樓Ｆ１室
資本 capital : MOP$25.000,00
登記編號 Nº do registo: 65746 (SO)

商業名稱 Firma
中文 chinês : 植安藝術一人有限公司
葡文 português : CHEKON ARTE SOCIEDADE UNIPESSOAL LIMITADA
英文 inglês : CHEKON ART COMPANY LIMITED
法人住所 sede : 澳門黑沙環第四街３８錦興大廈２樓Ａ
資本 capital : MOP$25.000,00
登記編號 Nº do registo: 90708 (SO)

商業名稱 Firma
中文 chinês : 順生國際有限公司
葡文 português : SHUN SANG INTERNACIONAL LDA.
英文 inglês : SHUN SANG INTERNATIONAL LTD.
法人住所 sede : 澳門祐漢新村第六街５３號吉祥樓第１座４樓４０８室
資本 capital : MOP$25.000,00
登記編號 Nº do registo: 80881 (SO)

商業名稱 Firma
中文 chinês : 實現室內設計一人有限公司
葡文 português : DESIGN DE INTERIORES ALCANÇAR SOCIEDADE UNIPESSOAL LDA.
法人住所 sede : 澳門爛鬼樓巷１８ＡＡ號威龍大廈地下Ａ
資本 capital : MOP$25.000,00
登記編號 Nº do registo: 85925 (SO)

商業名稱 Firma
中文 chinês : 澳門舶外醫藥一人有限公司
葡文 português : FARMACÊUTICA BOWAI (MACAU) SOCIEDADE UNIPESSOAL LIMITADA
英文 inglês : MACAO BOWAI PHARMACEUTICAL CO., LTD.
法人住所 sede : 澳門電廠巷２２號亨達大廈地下ＡＪ座
資本 capital : MOP$25.000,00
登記編號 Nº do registo: 61890 (SO)

商業名稱 Firma
中文 chinês : 澳門品牧國際（集團）有限公司
葡文 português : GRUPO INTERNACIONAL PINUM DE MACAU, LDA.
英文 inglês : MACAU PINUM INTERNATIONAL GROUP CO. LTD.
法人住所 sede : 澳門提督馬路３９號錦星花園地下Ｃ鋪
資本 capital : MOP$800.000,00
登記編號 Nº do registo: 88924 (SO)

商業名稱 Firma
中文 chinês : 小茶記炭一炭有限公司
法人住所 sede : 澳門福隆新巷２Ａ號地下
資本 capital : MOP$25.000,00
登記編號 Nº do registo: 83690 (SO)

商業名稱 Firma
中文 chinês : 金達利保險代理有限公司
葡文 português : COMPANHIA DE AGÊNCIA DE SEGUROS KAM TAT LEI LIMITADA
英文 inglês : KAM TAT LEI INSURANCE AGENCY COMPANY LIMITED
法人住所 sede : 澳門宋玉生廣場２５８號建興龍廣場１１樓Ｓ座
資本 capital : MOP$100.000,00
登記編號 Nº do registo: 68800 (SO)

商業名稱 Firma
中文 chinês : 利鋒盈顧問有限公司
葡文 português : LEI FONG IENG CONSULTADORIA LIMITADA
英文 inglês : LEI FONG IENG CONSULTANCY LIMITED
法人住所 sede : 澳門蘇亞利斯博士大馬路澳門財富中心９樓Ｄ座
資本 capital : MOP$25.000,00
登記編號 Nº do registo: 85343 (SO)

商業名稱 Firma
中文 chinês : 二十九星有限公司
葡文 português : I SAP KAO SENG LIMITADA
英文 inglês : I SAP KAO SENG COMPANY LIMITED
法人住所 sede : 澳門城市日大馬路１１８號天鑽２５樓Ｅ座
資本 capital : MOP$30.000,00
登記編號 Nº do registo: 91111 (SO)

商業名稱 Firma
中文 chinês : 二十九盈有限公司
葡文 português : I SAP KAO IENG LIMITADA
英文 inglês : I SAP KAO IENG COMPANY LIMITED
法人住所 sede : 澳門城市日大馬路１１８號天鑽２５樓Ｅ座
資本 capital : MOP$30.000,00
登記編號 Nº do registo: 91097 (SO)

商業名稱 Firma
中文 chinês : 二十九發有限公司
葡文 português : I SAP KAO FAT LIMITADA
英文 inglês : I SAP KAO FAT COMPANY LIMITED
法人住所 sede : 澳門城市日大馬路１１８號天鑽２５樓Ｅ座
資本 capital : MOP$30.000,00
登記編號 Nº do registo: 91181 (SO)

商業名稱 Firma
中文 chinês : 三十星有限公司
葡文 português : SAM SAP SENG LIMITADA
英文 inglês : SAM SAP SENG COMPANY LIMITED
法人住所 sede : 澳門城市日大馬路１１８號天鑽２５樓Ｅ座
資本 capital : MOP$30.000,00
登記編號 Nº do registo: 91112 (SO)

商業名稱 Firma
中文 chinês : 三十盈有限公司

葡文 português : SAM SAP IENG LIMITADA
英文 inglês : SAM SAP IENG COMPANY LIMITED
法人住所 sede : 澳門城市日大馬路１１８號天鑽２５樓Ｅ座
資本 capital : MOP$30.000,00
登記編號 Nº do registo: 91098 (SO)

商業名稱 Firma
中文 chinês : 三十發有限公司
葡文 português : SAM SAP FAT LIMITADA
英文 inglês : SAM SAP FAT COMPANY LIMITED
法人住所 sede : 澳門城市日大馬路１１８號天鑽２５樓Ｅ座
資本 capital : MOP$30.000,00
登記編號 Nº do registo: 91182 (SO)

商業名稱 Firma
中文 chinês : 二十七星有限公司
葡文 português : I SAP CHAT SENG LIMITADA
英文 inglês : I SAP CHAT SENG COMPANY LIMITED
法人住所 sede : 澳門南灣大馬路４０９號中國法律大廈４樓Ａ座
資本 capital : MOP$30.000,00
登記編號 Nº do registo: 91109 (SO)

商業名稱 Firma
中文 chinês : 二十七盈有限公司
葡文 português : I SAP CHAT IENG LIMITADA
英文 inglês : I SAP CHAT IENG COMPANY LIMITED
法人住所 sede : 澳門南灣大馬路４０９號中國法律大廈４樓Ａ座
資本 capital : MOP$30.000,00
登記編號 Nº do registo: 91095 (SO)

商業名稱 Firma
中文 chinês : 二十七發有限公司
葡文 português : I SAP CHAT FAT LIMITADA
英文 inglês : I SAP CHAT FAT COMPANY LIMITED
法人住所 sede : 澳門南灣大馬路４０９號中國法律大廈４樓Ａ座
資本 capital : MOP$30.000,00
登記編號 Nº do registo: 91179 (SO)

商業名稱 Firma
中文 chinês : 二十六星有限公司
葡文 português : I SAP LOK SENG LIMITADA
英文 inglês : I SAP LOK SENG COMPANY LIMITED
法人住所 sede : 澳門南灣大馬路４０９號中國法律大廈４樓Ａ座
資本 capital : MOP$30.000,00
登記編號 Nº do registo: 91108 (SO)

商業名稱 Firma
中文 chinês : 二十六盈有限公司
葡文 português : I SAP LOK IENG LIMITADA
英文 inglês : I SAP LOK IENG COMPANY LIMITED

法人住所 sede : 澳門南灣大馬路４０９號中國法律大廈４樓Ａ座
資本 capital : MOP$30.000,00
登記編號 Nº do registo: 91094 (SO)

商業名稱 Firma
中文 chinês : 二十六發有限公司
葡文 português : I SAP LOK FAT LIMITADA
英文 inglês : I SAP LOK FAT COMPANY LIMITED
法人住所 sede : 澳門南灣大馬路４０９號中國法律大廈４樓Ａ座
資本 capital : MOP$30.000,00
登記編號 Nº do registo: 91178 (SO)

商業名稱 Firma
中文 chinês : 二十六發有限公司
葡文 português : I SAP LOK FAT LIMITADA
英文 inglês : I SAP LOK FAT COMPANY LIMITED
法人住所 sede : 澳門南灣大馬路４０９號中國法律大廈４樓Ａ座
資本 capital : MOP$30.000,00
登記編號 Nº do registo: 91178 (SO)

商業名稱 Firma
中文 chinês : 二十五星有限公司
葡文 português : I SAP NG SENG LIMITADA
英文 inglês : I SAP NG SENG COMPANY LIMITED
法人住所 sede : 澳門美副將大馬路５２ ５８號楹樂５樓Ｒ座
資本 capital : MOP$30.000,00
登記編號 Nº do registo: 91107 (SO)

商業名稱 Firma
中文 chinês : 二十五盈有限公司
葡文 português : I SAP NG IENG LIMITADA
英文 inglês : I SAP NG IENG COMPANY LIMITED
法人住所 sede : 澳門美副將大馬路５２ ５８號楹樂５樓Ｒ座
資本 capital : MOP$30.000,00
登記編號 Nº do registo: 91093 (SO)

商業名稱 Firma
中文 chinês : 二十五發有限公司
葡文 português : I SAP NG FAT LIMITADA
英文 inglês : I SAP NG FAT COMPANY LIMITED
法人住所 sede : 澳門美副將大馬路５２ ５８號楹樂５樓Ｒ座
資本 capital : MOP$30.000,00
登記編號 Nº do registo: 91177 (SO)

商業名稱 Firma
中文 chinês : 二十三星有限公司
葡文 português : I SAP SAM SENG LIMITADA
英文 inglês : I SAP SAM SENG COMPANY LIMITED
法人住所 sede : 澳門氹仔運動場圓形地美景花園４座２５樓Ｉ座
資本 capital : MOP$30.000,00

登記編號 N° do registo: 91106 (SO)

商業名稱 Firma
中文 chinês : 利鋒盛顧問有限公司
葡文 português : LEI FONG SENG CONSULTADORIA LIMITADA
英文 inglês : LEI FONG SENG CONSULTANCY LIMITED
法人住所 sede : 澳門蘇亞利斯博士大馬路澳門財富中心９樓Ｄ座
資本 capital : MOP$25.000,00
登記編號 N° do registo: 85344 (SO)

商業名稱 Firma
中文 chinês : 二十三盈有限公司
葡文 português : I SAP SAM IENG LIMITADA
英文 inglês : I SAP SAM IENG COMPANY LIMITED
法人住所 sede : 澳門氹仔運動場圓形地美景花園４座２５樓Ｉ座
資本 capital : MOP$30.000,00
登記編號 N° do registo: 91092 (SO)

商業名稱 Firma
中文 chinês : 二十三發有限公司
葡文 português : I SAP SAM FAT LIMITADA
英文 inglês : I SAP SAM FAT COMPANY LIMITED
法人住所 sede : 澳門氹仔運動場圓形地美景花園２５樓Ｉ座
資本 capital : MOP$30.000,00
登記編號 N° do registo: 91176 (SO)

商業名稱 Firma
中文 chinês : 二十二星有限公司
葡文 português : I SAP I SENG LIMITADA
英文 inglês : I SAP I SENG COMPANY LIMITED
法人住所 sede : 澳門北京街２３０號澳門金融中心１６樓Ｅ座
資本 capital : MOP$30.000,00
登記編號 N° do registo: 91105 (SO)

商業名稱 Firma
中文 chinês : 國中新創科技有限公司
法人住所 sede : 澳門氹仔南京街濠庭都會第１０座１５樓Ｅ
資本 capital : MOP$25.000,00
登記編號 N° do registo: 88678 (SO)

商業名稱 Firma
中文 chinês : 二十二發有限公司
葡文 português : I SAP I FAT LIMITADA
英文 inglês : I SAP I FAT COMPANY LIMITED
法人住所 sede : 澳門北京街２３０號澳門金融中心１６樓Ｅ座
資本 capital : MOP$30.000,00
登記編號 N° do registo: 91175 (SO)

商業名稱 Firma

中文 chinês : 二十二盈有限公司
葡文 português : I SAP I IENG LIMITADA
英文 inglês : I SAP I IENG COMPANY LIMITED
法人住所 sede : 澳門北京街２３０號澳門金融中心１６樓Ｅ座
資本 capital : MOP$30.000,00
登記編號 Nº do registo: 91091 (SO)

商業名稱 Firma
中文 chinês : 澳門維京投資有限公司
法人住所 sede : 澳門船澳街海擎天第２幢２６樓Ｉ
資本 capital : MOP$25.000,00
登記編號 Nº do registo: 69433 (SO)

商業名稱 Firma
中文 chinês : 萊茵一人有限公司
法人住所 sede : 澳門氹仔柯維納馬路Ｓ／Ｎ星河灣名門世家第５座３４樓Ｂ
資本 capital : MOP$10.000.000,00
登記編號 Nº do registo: 42150 (SO)

商業名稱 Firma
中文 chinês : 萊茵達發展一人有限公司
葡文 português : LANDER DESENVOLVIMENTO SOCIEDADE UNIPESSOAL LIMITADA
英文 inglês : LANDER DEVELOPMENT LIMITED
法人住所 sede : 澳門氹仔柯維納馬路Ｓ／Ｎ星河灣名門世家第５座３４樓Ｂ
資本 capital : MOP$25.000,00
登記編號 Nº do registo: 48277 (SO)

商業名稱 Firma
中文 chinês : ＬＡＮＤ Ｇ置業投資集團一人有限公司
葡文 português : GRUPO LAND G FOMENTO PREDIAL INVESTIMENTO SOCIEDADE UNIPESSOAL LIMITADA
英文 inglês : LAND G PROPERTY INVESTMENT GROUP LIMITED
法人住所 sede : 澳門氹仔柯維納馬路Ｓ／Ｎ星河灣名門世家第５座３４樓Ｂ
資本 capital : MOP$25.000,00
登記編號 Nº do registo: 66129 (SO)

商業名稱 Firma
中文 chinês : ＬＡＮＤ Ｇ貿易投資一人有限公司
葡文 português : LAND G COMÉRCIO INVESTIMENTO SOCIEDADE UNIPESSOAL LIMITADA
英文 inglês : LAND G TRADING INVESTMENT LIMITED
法人住所 sede : 澳門氹仔柯維納馬路Ｓ／Ｎ星河灣名門世家第５座３４樓Ｂ
資本 capital : MOP$25.000,00
登記編號 Nº do registo: 66499 (SO)

商業名稱 Firma
中文 chinês : ＬＡＮＤ Ｇ（澳門）集團有限公司
葡文 português : LAND-G (MACAU) GRUPO LIMITADA
英文 inglês : LAND-G (MACAO) GROUP LIMITED
法人住所 sede : 澳門氹仔柯維納馬路Ｓ／Ｎ星河灣名門世家第５座３４樓Ｂ
資本 capital : MOP$10.000.000,00
登記編號 Nº do registo: 40691 (SO)

商業名稱 Firma
中文 chinês : ＬＥ ＰＯＩＮＴ美甲用品有限公司
葡文 português : COMPANHIA DE MANICURA LE POINT LIMITADA
英文 inglês : LE POINT NAILS SALON COMPANY LIMITED
法人住所 sede : 澳門宋玉生廣場３３６—３４２號誠豐商業中心１９樓Ａ座
資本 capital : MOP$25.000,00
登記編號 N° do registo: 42295 (SO)

商業名稱 Firma
中文 chinês : 佳運清潔服務有限公司
葡文 português : SOCIEDADE DE SERVIÇOS DE LIMPEZA KAI VAN, LIMITADA
英文 inglês : KAI VAN CLEANING SERVICE COMPANY LIMITED
法人住所 sede : 澳門北京街１２６號怡德商業中心２３樓Ｆ４室
資本 capital : MOP$25.000,00
登記編號 N° do registo: 81915 (SO)

商業名稱 Firma
中文 chinês : 佳運保安服務有限公司
葡文 português : KAI VAN DE SERVIÇOS DE SEGURANÇA COMPANHIA LIMITADA
英文 inglês : KAI VAN SECURITY SERVICES COMPANY LIMITED
法人住所 sede : 澳門北京街１２６號怡德商業中心２３樓Ｆ１室
資本 capital : MOP$250.000,00
登記編號 N° do registo: 83047 (SO)

商業名稱 Firma
中文 chinês : 浩宏投資有限公司
葡文 português : HAO HONG INVESTIMENTO COMPANHIA LIMITADA
英文 inglês : HAO HONG INVESTMENT COMPANY LIMITED
法人住所 sede : 澳門亞馬喇士腰（關閘馬路）１０１至１０５Ａ號太平工業大廈第１期８樓Ｃ座
資本 capital : MOP$1.000.000,00
登記編號 N° do registo: 31408 (SO)

商業名稱 Firma
中文 chinês : 星博裝修設計一人有限公司
葡文 português : SING POK DESIGN DE DECORAÇÃO SOCIEDADE UNIPESSOAL LIMITADA
英文 inglês : SING POK DECORATION DESIGN LIMITED
法人住所 sede : 澳門氹仔孫逸仙博士大馬路１４５號百利寶花園百麗閣地下Ｊ座
資本 capital : MOP$25.000,00
登記編號 N° do registo: 86782 (SO)

商業名稱 Firma
中文 chinês : 思展投資有限公司
葡文 português : THINK & DO INVESTIMENTO LDA.
英文 inglês : THINK & DO INVESTMENT LTD.
法人住所 sede : 澳門宋玉生廣場１８０號東南亞商業中心６樓Ｐ座
資本 capital : MOP$25.000,00
登記編號 N° do registo: 47686 (SO)

商業名稱 Firma
中文 chinês : 潔博士有限公司

法人住所 sede : 澳門提督馬路１３１號華隆工業大廈４樓Ａ４—Ｂ２５室
資本 capital : MOP$25.000,00
登記編號 Nº do registo: 86076 (SO)

商業名稱 Firma
中文 chinês : 天祐健康有限公司
葡文 português : COMPANHIA DE BEM-ESTAR AMAZING GRACE LIMITADA
英文 inglês : AMAZING GRACE WELLNESS COMPANY LIMITED
法人住所 sede : 澳門宋玉生廣場２５８號建興龍廣場１０Ａ
資本 capital : MOP$100.000,00
登記編號 Nº do registo: 19763 (SO)

商業名稱 Firma
中文 chinês : 新東亞酒店管理有限公司
葡文 português : NEW EAST ASIA ADMINISTRAÇÃO DE HOTÉIS COMPANHIA LIMITADA
英文 inglês : NEW EAST ASIA HOTEL MANAGEMENT COMPANY LIMITED
法人住所 sede : 澳門新埗頭街１號Ａ地下
資本 capital : MOP$100.000,00
登記編號 Nº do registo: 91408 (SO)

商業名稱 Firma
中文 chinês : 藍玥有限公司
葡文 português : BLUE LUNAR LIMITADA
英文 inglês : BLUE LUNAR COMPANY LIMITED
法人住所 sede : 澳門南灣大馬路６１９號時代商業中心６樓Ｋ座
資本 capital : MOP$30.000,00
登記編號 Nº do registo: 71337 (SO)

商業名稱 Firma
中文 chinês : 匯玥有限公司
葡文 português : NURAY LIMITADA
英文 inglês : NURAY COMPANY LIMITED
法人住所 sede : 澳門南灣大馬路６１９號時代商業中心６樓Ｋ座
資本 capital : MOP$30.000,00
登記編號 Nº do registo: 71338 (SO)

商業名稱 Firma
中文 chinês : 藍翼國際工程有限公司
葡文 português : ANJO AZUL INTERNACIONAL ENGENHARIA LIMITADA
英文 inglês : BLUE ANGEL INTERNATIONAL ENGINEERING COMPANY LIMITED
法人住所 sede : 澳門南灣大馬路６１９號時代商業中心６樓Ｋ座
資本 capital : MOP$30.000,00
登記編號 Nº do registo: 71339 (SO)

商業名稱 Firma
中文 chinês : ＳＶ有限公司
葡文 português : SV LIMITADA
英文 inglês : SV COMPANY LIMITED
法人住所 sede : 澳門南灣大馬路６１９號時代商業中心６樓Ｋ座
資本 capital : MOP$30.000,00

登記編號 N° do registo: 71336 (SO)

商業名稱 Firma
中文 chinês : 藍翼投資有限公司
葡文 português : SOCIEDADE DE INVESTIMENTO ANJO AZUL, LIMITADA
英文 inglês : BLUE ANGEL INVESTMENT CORPORATION LIMITED
法人住所 sede : 澳門南灣大馬路６１９號時代商業中心６樓Ｋ座
資本 capital : MOP$30.000,00
登記編號 N° do registo: 56253 (SO)

商業名稱 Firma
中文 chinês : 藍翼一人有限公司
葡文 português : ANJO AZUL SOCIEDADE UNIPESSOAL LIMITADA
英文 inglês : BLUE ANGEL COMPANY LIMITED
法人住所 sede : 澳門南灣大馬路６１９號時代商業中心６樓Ｋ座
資本 capital : MOP$30.000,00
登記編號 N° do registo: 82735 (SO)

商業名稱 Firma
中文 chinês : 鏵鴻貿易有限公司
葡文 português : COMPANHIA DE COMÉRCIO HUA HONG LDA.
英文 inglês : HUA HONG TRADING CO. LTD.
法人住所 sede : 澳門筷子基和樂街６７ ７１號宏德工業大廈第２座１２樓Ｃ室
資本 capital : MOP$50.000,00
登記編號 N° do registo: 59521 (SO)

商業名稱 Firma
中文 chinês : 鏵鴻建築工程有限公司
葡文 português : COMPANHIA DE CONSTRUÇÃO E ENGENHARIA HUA HONG, LDA.
英文 inglês : HUA HONG CONSTRUCTION AND ENGINEERING CO., LTD.
法人住所 sede : 澳門筷子基和樂街６７ ７１號宏德工業大廈第２座１２樓Ｃ室
資本 capital : MOP$50.000,00
登記編號 N° do registo: 43483 (SO)

商業名稱 Firma
中文 chinês : 華豐通訊有限公司
葡文 português : COMPANHIA DE COMUNICAÇÃO HUA FENG, LDA.
英文 inglês : HUA FENG COMMUNICATION CO., LTD.
法人住所 sede : 澳門筷子基和樂街６７—７１號宏德工業大廈第２座１２樓Ｃ室
資本 capital : MOP$50.000,00
登記編號 N° do registo: 41018 (SO)

商業名稱 Firma
中文 chinês : 創新者車輛服務管理有限公司
法人住所 sede : 澳門黑沙環第三街２０號萬利樓地下
資本 capital : MOP$50.000,00
登記編號 N° do registo: 83472 (SO)

商業名稱 Firma

中文 chinês : 康澤國際貿易投資有限公司
葡文 português : COMPANHIA DE COMÉRCIO E INVESTIMENTO INTERNACIONAL CONQUEROR LDA.
英文 inglês : CONQUEROR INTERNATIONAL TRADING INVESTMENT COMPANY LIMITED
法人住所 sede : 澳門長壽大馬路３６—Ｃ—３６—Ｄ號麗華新村第１座地下Ｚ鋪
資本 capital : MOP$25.000,00
登記編號 N° do registo: 19541 (SO)

商業名稱 Firma
中文 chinês : 暉順建築工程有限公司
葡文 português : COMPANHIA DE CONSTRUÇÃO E ENGENHARIA FAI SUN LIMITADA
英文 inglês : FAI SUN CONSTRUCTION & ENGINEERING COMPANY LIMITED
法人住所 sede : 澳門祐漢新村第四街４２號祐成工業大廈第２期７樓ＣＢ座
資本 capital : MOP$30.000,00
登記編號 N° do registo: 50240 (SO)

商業名稱 Firma
中文 chinês : 金木室內設計工程有限公司
葡文 português : COMPANHIA DE DESIGN INTERIOR ENGENHARIA RAN LIMITADA
英文 inglês : RAN INTERIOR DESIGN & DECORATION LIMITED
法人住所 sede : 澳門新口岸北京街２４４—２４６號澳門金融中心５樓Ｈ座
資本 capital : MOP$25.000,00
登記編號 N° do registo: 24538 (SO)

商業名稱 Firma
中文 chinês : 澳門地晶鴻峰建築工程一人有限公司
葡文 português : CONSTRUÇÃO CRISTAL TERRA FORTUNA ENVIAR MACAU SOCIEDADE UNIPESSOAL LIMITADA
英文 inglês : MACAU CRYSTAL LAND FORTUNE SUBMIT CONSTRUCTION LIMITED
法人住所 sede : 澳門南灣大馬路７６２—８０４號中華廣場１４樓Ｇ座
資本 capital : MOP$25.000,00
登記編號 N° do registo: 86761 (SO)

商業名稱 Firma
中文 chinês : 太元飲食有限公司
法人住所 sede : 澳門惠愛街９６號泰業大廈地下Ａ座
資本 capital : MOP$25.000,00
登記編號 N° do registo: 70651 (SO)

商業名稱 Firma
中文 chinês : 利達通黃頁有限公司
葡文 português : DIRECTEL MACAU - LISTAS TELEFÓNICAS, LDA.
英文 inglês : DIRECTEL MACAU LTD.
法人住所 sede : Rua Graciosa, n° 37-53, Edif. Chiao Kuang, 8° andar C, em Macau
資本 capital : MOP$6.000.000,00
登記編號 N° do registo: 4490 (SO)

商業名稱 Firma
中文 chinês : ＭＴＴＡ置業投資有限公司
葡文 português : MTTA INVESTIMENTO IMOBILIÁRIO, LIMITADA
英文 inglês : MTTA PROPERTY INVESTMENT LIMITED
法人住所 sede : Largo da Ponte, 51 e 57, R/C, Taipa, em Macau

資本 capital : MOP$25.000,00
登記編號 N° do registo: 65716 (SO)

商業名稱 Firma
中文 chinês : 富臨置業投資有限公司
葡文 português : COMPANHIA DE INVESTIMENTO IMOBILIÁRIO FU LAM LIMITADA
英文 inglês : FU LAM PROPERTY INVESTMENT LIMITED
法人住所 sede : 澳門友誼大馬路１０２３號南方大廈３樓Ｘ座
資本 capital : MOP$30.000,00
登記編號 N° do registo: 36801 (SO)

商業名稱 Firma
中文 chinês : 新環亞發展有限公司
葡文 português : SOCIEDADE DE DESENVOLVIMENTO NOVO VAN AR, LDA.
英文 inglês : NEW VAN AR DEVELOPMENT COMPANY LTD.
法人住所 sede : 澳門新埗頭街１號Ａ地下
資本 capital : MOP$100.000,00
登記編號 N° do registo: 91130 (SO)

商業名稱 Firma
中文 chinês : 明德澳門離岸商業服務有限公司
葡文 português : MONTY COMERCIAL OFFSHORE DE MACAU LIMITADA
英文 inglês : MONTY MACAO COMMERCIAL OFFSHORE LIMITED
法人住所 sede : 澳門宋玉生廣場３３６ ３４２號誠豐商業中心１９樓Ｊ座Ｃ１０室 Alameda Dr. Carlos D'Assumpção, n° 336-342, Centro Commercial Cheng Feng, 19° andar J, Room C10, em Macau
資本 capital : MOP$100.000,00
登記編號 N° do registo: 15804 (SO)

商業名稱 Firma
中文 chinês : 高端電子商貿有限公司
葡文 português : BEST TOP COMÉRCIO ELECTRÓNICO LIMITADA
英文 inglês : BEST TOP ECOMMERCE COMPANY LIMITED
法人住所 sede : 澳門南灣大馬路３６７ ３７１號京澳大廈１５樓Ｃ
資本 capital : MOP$25.000,00
登記編號 N° do registo: 40113 (SO)

商業名稱 Firma
中文 chinês : 雲貴香一人有限公司
法人住所 sede : 澳門巴波沙大馬路Ｓ／Ｎ新城市花園第１０座永勝閣地下Ｌ
資本 capital : MOP$25.000,00
登記編號 N° do registo: 76972 (SO)

商業名稱 Firma
中文 chinês : 非常棒一人有限公司
法人住所 sede : 澳門巴波沙大馬路Ｓ／Ｎ新城市花園第１０座永勝閣地下Ｌ
資本 capital : MOP$25.000,00
登記編號 N° do registo: 76965 (SO)

商業名稱 Firma
中文 chinês : 遠圍一人有限公司
法人住所 sede : 澳門巴波沙大馬路Ｓ／Ｎ新城市花園第１０座永勝閣地下Ｌ
資本 capital : MOP$25.000,00
登記編號 N° do registo: 76969 (SO)

商業名稱 Firma
葡文 português : MTR CONSULTADORIA (MACAU) SOCIEDADE UNIPESSOAL LDA.
法人住所 sede : 澳門宋玉生廣場４１１至４１７號皇朝廣場１５樓Ｄ至Ｈ座 Alameda Dr. Carlos D'Assumpção, n°s 411-417, Edifício Dynasty Plaza, 15° andar D-H, em Macau
資本 capital : MOP$25.000,00
登記編號 N° do registo: 59207 (SO)

商業名稱 Firma
中文 chinês : 港鐵橫琴顧問（澳門）一人有限公司
葡文 português : MTR HENGQIN CONSULTADORIA (MACAU) SOCIEDADE UNIPESSOAL LDA.
英文 inglês : MTR HENGQIN CONSULTANCY (MACAU) COMPANY LIMITED
法人住所 sede : 澳門宋玉生廣場４１１至４１７號皇朝廣場１５樓Ｄ至Ｈ座
資本 capital : MOP$25.000,00
登記編號 N° do registo: 83601 (SO)

所營事業之變更 alteração do objecto

商業名稱 Firma
中文 chinês : 添翼投資有限公司
法人住所 sede : 澳門俾利喇街１１２號越秀花園２２樓Ｄ座
資本 capital : MOP$33.000,00
登記編號 N° do registo: 56072 (SO)

商業名稱 Firma
中文 chinês : 愛勤醫療有限公司
葡文 português : IKAN MEDICAL COMPANHIA LIMITADA
英文 inglês : IKAN MEDICAL COMPANY LIMITED
法人住所 sede : 澳門台山巴波沙大馬路２１６號 ２３２號如意閣商場１樓ＡＧ１舖
資本 capital : MOP$25.000,00
登記編號 N° do registo: 64089 (SO)

商業名稱 Firma
葡文 português : SOLAR STORE MACAU SOCIEDADE UNIPESSOAL LIMITADA
法人住所 sede : Beco de Lótus, n° 78C, Hellene Garden, Prestige Villa Lote 1, Bloco 4, Edifício Buttercup Court, 6° andar H, Coloane, em Macau
資本 capital : MOP$25.000,00
登記編號 N° do registo: 88555 (SO)

商業名稱 Firma
中文 chinês : 佳耀澳門國際出入口貿易有限公司
葡文 português : COMPANHIA DE COMÉRCIO DE IMPORTAÇÃO E EXPORTAÇÃO INTERNACIONAL DÉVA MACAU LIMITADA
英文 inglês : DEVA MACAU INTERNATIONAL IMPORT AND EXPORT TRADING COMPANY LIMITED
法人住所 sede : 澳門馬濟時總督大馬路３２５號富達花園地下Ｗ

資本 capital : MOP$30.000,00
登記編號 N° do registo: 79354 (SO)

商業名稱 Firma
中文 chinês : 元嘉工程管理顧問有限公司
葡文 português : SOCIEDADE DE OBRAS, CONSULTORIA E ADMINISTRAÇÃO YUEN KA, LIMITADA
英文 inglês : YUEN KA WORKS, CONSULTANCY AND ADMINISTRATION COMPANY LIMITED
法人住所 sede : 澳門伯多祿局長街３ １３號銀座廣場地庫１層Ｌ座
資本 capital : MOP$100.000,00
登記編號 N° do registo: 69667 (SO)

商業名稱 Firma
中文 chinês : ＩＮＤＩＰＯＰ一人有限公司
葡文 português : INDIPOP - SOCIEDADE UNIPESSOAL, LIMITADA
英文 inglês : INDIPOP, LIMITED
法人住所 sede : Rampa do Padre Vasconcelos, Edifício Chun Yun Kok, 3/A, em Macau
資本 capital : MOP$25.000,00
登記編號 N° do registo: 87655 (SO)

商業名稱 Firma
中文 chinês : 投截道文化創意有限公司
葡文 português : COMPANHIA DE CULTURAL E CRIATIVA TOU JIE DAO, LIMITADA
英文 inglês : TOU JIE DAO CULTURAL AND CREATIVE COMPANY LIMITED
法人住所 sede : 澳門菜園路５２９號唯德花園第３座２６樓Ｍ
資本 capital : MOP$25.000,00
登記編號 N° do registo: 75153 (SO)

商業名稱 Firma
中文 chinês : 濠置策劃有限公司
葡文 português : HAO ZHI PLANEJAMENTO LIMITADA
英文 inglês : HAO ZHI PLANNING LIMITED
法人住所 sede : 澳門美麗街怡美大廈３樓Ｅ
資本 capital : MOP$25.000,00
登記編號 N° do registo: 79102 (SO)

商業名稱 Firma
中文 chinês : 新康輝有限公司
葡文 português : HEALTHSTAR LIMITADA
英文 inglês : HEALTHSTAR COMPANY LIMITED
法人住所 sede : 澳門羅神父街３５—４９號通衢街１１號時代工業大廈１樓ＢＢ１單位Ｂ５室
資本 capital : MOP$25.000,00
登記編號 N° do registo: 72059 (SO)

商業名稱 Firma
中文 chinês : 奧雅納澳門有限公司
葡文 português : ARUP MACAU, LIMITADA
英文 inglês : ARUP MACAU LIMITED
法人住所 sede : 澳門蘇亞利斯博士大馬路澳門財富中心１０—Ｃ＆Ｄ Avenida Dr. Mário Soares, Finance and IT Center of Macau, 10-C & D, em Macau
資本 capital : MOP$50.000,00

登記編號 N° do registo: 83859 (SO)

商業名稱 Firma
中文 chinês : 恆兆投資發展有限公司
葡文 português : COMPANHIA DE INVESTIMENTO E DESENVOLVIMENTO HENG SIU, LIMITADA
法人住所 sede : 澳門菜園涌北街１１５號濠江花園第２座地下Ｈ座
資本 capital : MOP$25.000,00
登記編號 N° do registo: 52231 (SO)

商業名稱 Firma
中文 chinês : 領秀國際投資有限公司
葡文 português : COMPANHIA DE INVESTIMENTO INTERNACIONAL LINGXIU, LIMITADA
法人住所 sede : 澳門菜園涌北街１１５號濠江花園第２座地下Ｈ座
資本 capital : MOP$100.000,00
登記編號 N° do registo: 80830 (SO)

商業名稱 Firma
中文 chinês : 三兆投資置業有限公司
葡文 português : SOCIEDADE DE INVESTIMENTO IMOBILIÁRIO SAAM SIU LIMITADA
法人住所 sede : 澳門菜園涌北街１１５號濠江花園第２座地下Ｈ座
資本 capital : MOP$25.000,00
登記編號 N° do registo: 38045 (SO)

商業名稱 Firma
中文 chinês : 環澳科技有限公司
葡文 português : PANMACAU TECNOLOGIA LIMITADA
英文 inglês : PANMACAU TECHNOLOGY LIMITED
法人住所 sede : 澳門新口岸北京街２３０—２４６號澳門金融中心５樓Ｈ座
資本 capital : MOP$25.000,00
登記編號 N° do registo: 37285 (SO)

商業名稱 Firma
中文 chinês : 中交三航院澳門有限公司
葡文 português : COMPANHIA DE CCCC TERCEIRO MACAU LIMITADA
英文 inglês : CCCC THIRD HARBOUR CONSULTANTS MACAU COMPANY LIMITED
法人住所 sede : 澳門北京街２４４ ２４６號澳門金融中心８樓Ｃ座 Rua de Pequim n°s 244-246, Macau Finance Centre, 8° andar C, em Macau
資本 capital : MOP$200.000,00
登記編號 N° do registo: 29721 (SO)

商業名稱 Firma
中文 chinês : 澳門優控國際進出口貿易有限公司
葡文 português : COMPANHIA DE MACAU YOU KONG COMÉRCIO INTERNACIONAL DE IMPORTAÇÃO E EXPORTAÇÃO LDA.
英文 inglês : MACAO YOU KONG INTERNATIONAL IMPORT & EXPORT TRADING CO. LTD.
法人住所 sede : 澳門羅理基博士大馬路２２３ ２２５號南光大廈８樓Ｊ１座
資本 capital : MOP$100.000,00
登記編號 N° do registo: 69175 (SO)

商業名稱 Firma
中文 chinês : 華龍集團有限公司
葡文 português : WA LONG GRUPO LIMITADA
英文 inglês : WA LONG GROUP LIMITED
法人住所 sede : 澳門宋玉生廣場１８１ １８７號光輝苑（光輝商業中心）１３樓Ｉ K
資本 capital : MOP$50.000,00
登記編號 Nº do registo: 79988 (SO)

商業名稱 Firma
中文 chinês : 睦月甜品一人有限公司
葡文 português : MIMAS DOCES SOCIEDADE UNIPESSOAL LIMITADA
英文 inglês : MIMAS DESSERT COMPANY LIMITED
法人住所 sede : 澳門燒灰爐街２Ａ號灣畔居地下Ｂ座
資本 capital : MOP$25.000,00
登記編號 Nº do registo: 90492 (SO)

商業名稱 Firma
中文 chinês : 中安顧問有限公司
葡文 português : COMPANHIA DE CONSULTADORIA SAFE JACK LIMITADA
英文 inglês : SAFE JACK CONSULTANCY COMPANY LIMITED
法人住所 sede : 澳門宋玉生廣場３３５ ３４１號獲多利大廈２１樓Ｇ
資本 capital : MOP$25.000,00
登記編號 Nº do registo: 82875 (SO)

商業名稱 Firma
中文 chinês : 元源（澳門）生物及網絡科技有限公司
葡文 português : YUANYUAN (MACAU) BIOTECNOLOGIA E TECNOLOGIA DE REDE, LIMITADA
英文 inglês : YUANYUAN (MACAU) BIOLOGICAL AND NETWORK TECHNOLOGY CO., LTD.
法人住所 sede : 澳門漁翁街１６６號永好工業大廈７樓Ｇ
資本 capital : MOP$100.000,00
登記編號 Nº do registo: 92023 (SO)

商業名稱 Firma
中文 chinês : 兆德投資發展有限公司
葡文 português : COMPANHIA DE INVESTIMENTO E DESENVOLVIMENTO SIU TAK, LIMITADA
法人住所 sede : 澳門菜園涌北街１１５號濠江花園第２座地下Ｈ座
資本 capital : MOP$30.000,00
登記編號 Nº do registo: 52232 (SO)

商業名稱 Firma
中文 chinês : 路環酒業有限公司
葡文 português : COMPANHIA DE VINHO COLOANE LDA.
英文 inglês : COLOANE WINE COMPANY LIMITED
法人住所 sede : 澳門友誼大馬路５５５號置地廣場１２樓１２０７室
資本 capital : MOP$25.000,00
登記編號 Nº do registo: 75594 (SO)

商業名稱 Firma
中文 chinês : 泰禾豐有限公司
葡文 português : TAILANDIA HEFENG, LIMITADA

法人住所 sede : 澳門菜園涌北街１１５號濠江花園第２座地下H座
資本 capital : MOP$100.000,00
登記編號 Nº do registo: 50053 (SO)

商業名稱 Firma
中文 chinês : 綠點環球貿易（澳門離岸商業服務）有限公司
葡文 português : PONTO VERDE COMÉRCIO GLOBAL (COMERCIAL OFFSHORE DE MACAU) LIMITADA
英文 inglês : GREENPOINT GLOBAL TRADING (MACAO COMMERCIAL OFFSHORE) LIMITED
法人住所 sede : Avenida Doutor Mário Soares, nº320, Edifício Finance and IT Center of Macau, 10º andar A, em Macau
資本 capital : MOP$800.000,00
登記編號 Nº do registo: 16825 (SO)

商業名稱 Firma
中文 chinês : 藍劍海洋設備科技有限公司
葡文 português : COMPANHIA DE EQUIPAMENTOS MARINHOS E TECNOLOGIA OCEANO EXCALIBUR LDA.
英文 inglês : OCEAN EXCALIBUR MARINE EQUIPMENT TECHNOLOGY CO. LTD.
法人住所 sede : 澳門宋玉生廣場１８０號東南亞商業中心１６樓Ｉ座
資本 capital : MOP$30.000,00
登記編號 Nº do registo: 88061 (SO)

商業名稱 Firma
中文 chinês : 澳門青梅科技發展有限公司
葡文 português : COMPANHIA DE TECNOLOGIA E DESENVOLVIMENTO MACAU CHENG MUI, LIMITADA
英文 inglês : MACAU CHENG MUI TECHNOLOGY AND DEVELOPMENT LIMITED
法人住所 sede : 澳門宋玉生廣場２３５ ２８７號中土大廈１３樓Ｉ座 Alameda Dr. Carlos D'Assumpção, nºs 235-287, Edifício China Civil Plaza, 13º andar I, em Macau
資本 capital : MOP$100.000,00
登記編號 Nº do registo: 91775 (SO)

商業名稱 Firma
中文 chinês : 伊美有限公司
法人住所 sede : 澳門東北大馬路６０１號海名居第１座２４樓Ａ
資本 capital : MOP$30.000,00
登記編號 Nº do registo: 68574 (SO)

商業名稱 Firma
中文 chinês : 愛美有限公司
法人住所 sede : 澳門東北大馬路６０１號海名居第１座２４樓Ａ
資本 capital : MOP$30.000,00
登記編號 Nº do registo: 68575 (SO)

商業名稱 Firma
中文 chinês : 同路人發展有限公司
葡文 português : SIMPATIZANTES DESENVOLVIMENTO, LDA.
英文 inglês : TONG LUO REN DEVELOPMENT COMPANY LIMITED
法人住所 sede : 澳門比厘喇馬忌士街內港６號Ａ碼頭地下Ｄ鋪
資本 capital : MOP$1.000.000,00
登記編號 Nº do registo: 65789 (SO)

商業名稱 Firma
中文 chinês : 航峰一人有限公司
葡文 português : HANG FENG SOCIEDADE UNIPESSOAL LIMITADA
英文 inglês : HANG FENG LIMITED
法人住所 sede : 澳門罅些喇提督大馬路（提督馬路）１４--１４Ｃ祐順工業大廈２樓Ｂ
資本 capital : MOP$25.000,00
登記編號 N° do registo: 53543 (SO)

商業名稱 Firma
中文 chinês : 鉅鯨資訊科技有限公司
葡文 português : COMPANHIA DE TECNOLOGIA DE INFORMAÇÃO DE BALEIA GIGANTE LIMITADA
英文 inglês : GIANT WHALE INFORMATION TECHNOLOGY CO., LIMITED
法人住所 sede : 澳門黑沙環中街２７５號廣福祥花園第４座地下ＢＧ舖
資本 capital : MOP$25.000,00
登記編號 N° do registo: 88922 (SO)

商業名稱 Firma
中文 chinês : 泳江制藥廠有限公司
葡文 português : FÁBRICA MEDICINAL YONG JIANG, LIMITADA
英文 inglês : YONG JIANG PHARMACY FACTORY CO., LTD.
法人住所 sede : 澳門慕拉士大馬路２２１號南方工業大廈第一期１４樓Ｃ座
資本 capital : MOP$100.000,00
登記編號 N° do registo: 15418 (SO)

商業名稱 Firma
中文 chinês : 金星中天電機工程有限公司
葡文 português : COMPANHIA DE ENGENHARIA ELÉCTRICA GOLDSTAR CHUNG TIEN, LIMITADA
英文 inglês : GOLDSTAR CHUNG TIEN ELECTRICAL ENGINEERING COMPANY LIMITED
法人住所 sede : Calçada do Monte, n°s 4 a 4-B, Edifício Va Fai, Bloco 2, r/c e sobreloja, em Macau
資本 capital : MOP$300.000,00
登記編號 N° do registo: 6201 (SO)

商業名稱 Firma
中文 chinês : 芳華文化傳媒有限公司
葡文 português : COMPANHIA DE CULTURA E COMUNICAÇÕES JUVENTUDE LIMITADA
英文 inglês : YOUTH CULTURE MEDIA COMPANY LIMITED
法人住所 sede : 澳門宋玉生廣場５６８號中富大廈４樓Ｂ座
資本 capital : MOP$100.000,00
登記編號 N° do registo: 63049 (SO)

商業名稱 Firma
中文 chinês : 奇達思（澳門）有限公司
葡文 português : COMPANHIA CFF (MACAU) LIMITADA
英文 inglês : CFF (MACAU) LIMITED
法人住所 sede : 澳門氹仔北安前地８８ ８８Ｄ新南工業大廈Ａ座５樓Ｃ室
資本 capital : MOP$500.000,00
登記編號 N° do registo: 27837 (SO)

商業名稱 Firma

中文 chinês : 卡雷斯國際（澳門）有限公司
葡文 português : CALERES INTERNACIONAL (MACAU) COMPANHIA LIMITADA
英文 inglês : CALERES INTERNATIONAL (MACAU) COMPANY LIMITED
法人住所 sede : 澳門南灣大馬路７６２－８０４號中華廣場１８樓Ｄ室
資本 capital : MOP$100.000,00
登記編號 N° do registo: 24901 (SO)

商業名稱 Firma
中文 chinês : 全球購控股有限公司
葡文 português : GLOBAL BUY GESTÃO DE PARTICIPAÇÕES, LDA.
英文 inglês : GLOBAL BUY HOLDING LTD.
法人住所 sede : 澳門慕拉士大馬路１５７號激成工業大廈第２期９樓Ｌ座
資本 capital : MOP$50.000,00
登記編號 N° do registo: 91877 (SO)

商業名稱 Firma
中文 chinês : 東電科技（亞洲）有限公司
葡文 português : COMPANHIA DE TECNOLOGIA (ÁSIA) EAST ELECTRIC LIMITADA
英文 inglês : EAST ELECTRIC - TECHNOLOGY (ASIA) LIMITED
法人住所 sede : 澳門南灣大馬路７５９號１樓１００６Ｂ室
資本 capital : MOP$26.000,00
登記編號 N° do registo: 61648 (SO)

商業名稱 Firma
中文 chinês : 環球元宇宙科技旅行有限公司
葡文 português : VIAGENS TECNOLÓGICAS GLOBAL METAVERSO LIMITADA
英文 inglês : GLOBAL METAVERSE TECHNOLOGY TRAVEL COMPANY LIMITED
法人住所 sede : 澳門宋玉生廣場３２２ ３６２號誠豐商業中心１０樓Ｃ座
資本 capital : MOP$100.000,00
登記編號 N° do registo: 90593 (SO)

商業名稱 Firma
中文 chinês : 萬丈工程（澳門）有限公司
葡文 português : COMPANHIA DE ENGENHARIA WAN ZHANG (MACAU) LIMITADA
英文 inglês : WAN ZHANG ENGINEERING COMPANY LIMITED
法人住所 sede : 澳門觀音堂街１０１號祐喜大廈Ｋ舖地下
資本 capital : MOP$100.000,00
登記編號 N° do registo: 89309 (SO)

商業名稱 Firma
中文 chinês : 祥明國際一人有限公司
葡文 português : XIANGMING INTERNACIONAL, SOCIEDADE UNIPESSOAL LIMITADA
英文 inglês : XIANGMING INTERNATIONAL LIMITED
法人住所 sede : 澳門羅理基博士大馬路６００－Ｅ號第一國際商業中心２２樓２２０７室
資本 capital : MOP$400.000,00
登記編號 N° do registo: 50650 (SO)

公司資本之變更 alteração do capital social

商業名稱 Firma

中文 chinês : 澳門澳聯盈科發展有限公司
葡文 português : COMPANHIA DE DESENVOLVIMENTO AICM IENG FO DE MACAU LIMITADA
英文 inglês : MACAU AICM IENG FO DEVELOPMENT COMPANY LIMITED
法人住所 sede : 澳門慕拉士大馬路２１８—２１８Ｂ澳門日報大樓１８樓Ｃ座
資本 capital : MOP$35.000,00
登記編號 N° do registo: 82130 (SO)

商業名稱 Firma
中文 chinês : 凱瓏文化旅遊及發展有限公司
葡文 português : COMPANHIA DE DESENVOLVIMENTO DE TURISMO CULTURAL KCT LIMITADA
英文 inglês : KCT CULTURAL TOURISM DEVELOPMENT COMPANY LIMITED
法人住所 sede : 澳門馬場北大馬路５－８７號海景花園地下Ｉ座
資本 capital : MOP$30.000,00
登記編號 N° do registo: 72690 (SO)

商業名稱 Firma
中文 chinês : 去澳門有限公司
葡文 português : SOCIEDADE DE C U MACAU, LIMITADA
英文 inglês : C U MACAU COMPANY LIMITED
法人住所 sede : 澳門北京街１２６號怡德商業中心２３樓Ｃ室
資本 capital : MOP$25.000,00
登記編號 N° do registo: 64140 (SO)

商業名稱 Firma
中文 chinês : 澳門華人銀行股份有限公司
葡文 português : BANCO CHINÊS DE MACAU, S.A.
英文 inglês : THE MACAU CHINESE BANK LIMITED
法人住所 sede : 澳門南灣大馬路１０１號華人銀行大廈６樓
資本 capital : MOP$800.000.000,00
登記編號 N° do registo: 10303 (SO)

商業名稱 Firma
中文 chinês : 金萊光學用品一人有限公司
葡文 português : ÓPTICA KILLINE SOCIEDADE UNIPESSOAL LIMITADA
英文 inglês : KILLINE OPTICAL SOLE SHAREHOLDER LIMITED
法人住所 sede : Alameda Dr. Carlos D'Assumpção, n°s 335-341, Edifício Hot Line, 21° andar A, em Macau
資本 capital : MOP$80.000.000,00
登記編號 N° do registo: 14685 (SO)

商業名稱 Firma
中文 chinês : 本德利貿易有限公司
葡文 português : COMPANHIA DE IMPORTAÇÃO E EXPORTAÇÃO PUN TAK LEI, LIMITADA
英文 inglês : PUN TAK LEI IMPORT AND EXPORT COMPANY LIMITED
法人住所 sede : 澳門宋玉生廣場２５８號建興龍廣場９樓Ｏ室
資本 capital : MOP$40.000,00
登記編號 N° do registo: 89913 (SO)

商業名稱 Firma
中文 chinês : 和泓貿易澳門一人有限公司

葡文 português : HEHONG COMÉRCIO MACAU SOCIEDADE UNIPESSOAL LIMITADA
英文 inglês : HEHONG TRADING MACAU LIMITED
法人住所 sede : 澳門南灣大馬路３６７－３７１號京澳大廈１５樓Ｃ
資本 capital : MOP$17.273.100,00
登記編號 Nº do registo: 83523 (SO)

商業名稱 Firma
中文 chinês : 澳傳製作有限公司
葡文 português : PRODUÇÃO DE MACBROADCAST LIMITADA
英文 inglês : MACBROADCAST PRODUCTION LIMITED
法人住所 sede : 澳門新口岸北京街怡德商業中心７樓Ｅ座
資本 capital : MOP$5.000.000,00
登記編號 Nº do registo: 78711 (SO)

商業名稱 Firma
中文 chinês : 索爾思光電（澳門離岸商業服務）一人有限公司
葡文 português : SOURCE PHOTONICS (COMERCIAL OFFSHORE DE MACAU) SOCIEDADE UNIPESSOAL LIMITADA
英文 inglês : SOURCE PHOTONICS (MACAO COMMERCIAL OFFSHORE) LIMITED
法人住所 sede : 澳門南灣大馬路３６９號京澳大廈２樓Ａ３
資本 capital : MOP$100.000.000,00
登記編號 Nº do registo: 24468 (SO)

商業名稱 Firma
中文 chinês : 澳門國際先進醫療服務管理有限公司
葡文 português : MACAU INTERNACIONAL AVANÇADA MEDICINA SERVIÇOS GESTÃO LIMITADA
英文 inglês : MACAU INTERNATIONAL ADVANCED MEDICAL SERVICES MANAGEMENT LIMITED
法人住所 sede : 澳門南灣大馬路３６７ ３７１號京澳大廈１５樓Ｃ
資本 capital : MOP$40.000,00
登記編號 Nº do registo: 80811 (SO)

二零二二年一月二十五日於商業及動產登記局——登記官 梁采怡

Conservatória dos Registos Comercial e de Bens Móveis, aos 25 de Janeiro de 2022.

A Conservadora, *Liang Tsai I.*

（是項刊登費用為 $301,893.00）

(Custo desta publicação $ 301 893,00)

## 退 休 基 金 會

### 通 告

根據第16/2006號行政法規第六條第二款的規定，退休基金會行政管理委員會於二零二二年一月二十六日作出以下決議：

一、授予行政管理委員會沙蓮達主席或當其不在或因故不

## FUNDO DE PENSÕES

### Avisos

O Conselho de Administração do Fundo de Pensões (FP), reunido a 26 de Janeiro de 2022, deliberou, ao abrigo do disposto no n.º 2 do artigo 6.º do Regulamento Administrativo n.º 16/2006, o seguinte:

1. São delegadas na presidente do Conselho de Administração do FP, Ermelinda Maria da Conceição Xavier, ou em quem a substitua nas suas ausências ou impedimentos, as competên-

能視事時的代任人，在作出所有關於退休基金會範圍內的行為的所需權限，尤其：

（一）編製退休基金會工作計劃、本身預算草案及管理帳目和公務人員公積金制度年度財務報表；

（二）收取退休基金會的收入；

（三）根據監督實體及行政管理委員會的指導方針管理財產；

（四）確保人事管理及行使紀律懲戒權；

（五）簽署任用書；

（六）授予職權及接受宣誓；

（七）批准臨時委任、續任，以及將臨時委任或定期委任轉為確定委任；

（八）以退休基金會名義簽訂行政任用合同、個人勞動合同及提供勞務合同；

（九）批准行政任用合同的續期，但以不涉及有關報酬條件的更改為限；

（十）批准免職及解除行政任用合同、個人勞動合同及提供勞務合同；

（十一）批准特別假期，以及就因個人理由或工作需要而提交的累積年假申請作出決定；

（十二）簽署計算及結算退休基金會人員服務時間的證明文件；

（十三）批准不超越法定上限的超時工作；

（十四）批准採用輪值工作；

（十五）批准退休基金會人員、退休及撫卹制度受益人及其家屬前往衛生局健康檢查委員會作檢查；

（十六）批准向退休基金會人員發放經十二月二十一日第87/89/M號法令核准的《澳門公共行政工作人員通則》及第2/2011號法律《年資獎金、房屋津貼及家庭津貼制度》或合同規定的年資獎金及津貼，以及第8/2006號法律訂定的《公務人員公積金制度》所規定的供款時間獎金；

（十七）決定工作人員出外公幹，但以該等人員有權收取三天日津貼的公幹情況為限；

cias necessárias para a prática de todos os actos relativos às matérias do âmbito do FP, nomeadamente:

*1*) Elaborar o plano de actividades, o projecto de orçamento privativo, a conta de gerência do FP e as demonstrações financeiras anuais do Regime de Previdência dos Trabalhadores dos Serviços Públicos;

*2*) Arrecadar as receitas do FP;

*3*) Gerir o património de acordo com as directrizes da tutela e do Conselho de Administração;

*4*) Assegurar a gestão do pessoal e exercer o poder disciplinar;

*5*) Assinar os diplomas de provimento;

*6*) Conferir posse e receber a prestação de compromisso de honra;

*7*) Autorizar a nomeação provisória e a recondução e converter as nomeações provisórias ou em comissão de serviço em nomeações definitivas;

*8*) Outorgar em representação do FP, em todos os contratos administrativos de provimento, individual de trabalho e de prestação de serviços;

*9*) Autorizar a renovação dos contratos administrativos de provimento desde que não implique alteração das condições remuneratórias;

*10*) Conceder a exoneração e rescisão de contratos administrativos de provimento, individual de trabalho e de prestação de serviços;

*11*) Conceder licença especial e decidir sobre pedidos de acumulação de férias, por motivos pessoais ou por conveniência de serviço;

*12*) Assinar documentos comprovativos de contagem e liquidação do tempo de serviço prestado pelos trabalhadores do FP;

*13*) Autorizar a prestação de serviço em regime de horas extraordinárias, até ao limite legalmente previsto;

*14*) Autorizar a adopção do trabalho por turnos;

*15*) Autorizar a apresentação de trabalhadores do FP, de beneficiários do Regime de Aposentação e Sobrevivência, e seus familiares às juntas médicas que funcionam no âmbito dos serviços de saúde;

*16*) Autorizar a atribuição dos prémios de antiguidade e de outros subsídios previstos no Estatuto dos Trabalhadores da Administração Pública de Macau, aprovado pelo Decreto-Lei n.º 87/89/M, de 21 de Dezembro, na Lei n.º 2/2011 (Regime do prémio de antiguidade e dos subsídios de residência e de família) ou nos contratos e a atribuição dos prémios de tempo de contribuição previstos no Regime de Previdência dos Trabalhadores dos Serviços Públicos, estabelecido pela Lei n.º 8/2006, aos trabalhadores do FP;

*17*) Determinar deslocações de trabalhadores, de que resulte direito à percepção de ajudas de custo por três dias;

（十八）批准工作人員參加在澳門特別行政區舉行的會議、研討會、座談會、講座及其他同類活動，以及批准有關人員在上項所指條件下參加在澳門特別行政區以外地方舉行的該等活動；

（十九）批准工程與資產及勞務取得的開支，但以澳門元十五萬元為限；如屬免除諮詢或豁免訂立書面合同者，有關金額上限減半；

（二十）除上項所指開支外，批准退休基金會運作所必需的每月固定開支，例如設施及動產的租賃開支、水電費、清潔服務費、保安服務費、管理費或其他同類開支；

（二十一）以退休基金會的名義簽署一切在退休基金會範圍內訂立的有關合同的公文書；

（二十二）批准退還保證金及以銀行擔保取替以存款或以現金所提供的保證；

（二十三）批准為人員，動產及不動產投保；

（二十四）批准不超過澳門元一萬元的交際費；

（二十五）批准將被視為對退休基金會運作已無用處的財產報廢；

（二十六）經核實合法性、符合財政規則及已獲有權限實體的准許後，批准處理和結算由退休基金會本身預算負擔的開支；

（二十七）根據十一月二十九日第88/99/M號法令第三十九條第三款的規定，核准經公共郵政經營人就公共郵政服務已設信用的行使；

（二十八）批准退休及撫卹制度受益人的登記、中止或註銷；

（二十九）批准退還或補扣退休及撫卹制度範圍內的不正確扣除；

（三十）批准十二月二十三日第58/97/M號法令規定的為撫卹金目的補扣所需欠款額之申請；

（三十一）批准向退休及撫卹制度受益人發放定期金的預支以及經十二月二十一日第87/89/M號法令核准的《澳門公共行政工作人員通則》、八月六日第9/90/M號法律《第十四個月津貼》及第2/2011號法律《年資獎金、房屋津貼及家庭津貼制度》規定的津貼、補助及補償；

*18*) Autorizar a participação de trabalhadores em congressos, seminários, colóquios, jornadas e outras actividades semelhantes, quando realizados na Região Administrativa Especial de Macau ou, quando realizados no exterior, nas condições referidas na alínea anterior;

*19*) Autorizar a realização de despesas com obras e aquisição de bens e serviços até ao montante de MOP $150 000,00, sendo este valor reduzido a metade quando tenha sido autorizada a dispensa de realização de concurso ou de celebração de contrato escrito;

*20*) Autorizar, para além das despesas referidas na alínea anterior, as decorrentes de encargos mensais certos, necessários ao funcionamento do FP, como sejam os de arrendamento de instalações e aluguer de bens móveis, pagamento de electricidade e água, serviços de limpeza, serviços de segurança, despesas de condomínio ou outras da mesma natureza;

*21*) Outorgar, em nome do FP, em todos os instrumentos públicos relativos a contratos que devam ser lavrados no âmbito deste Fundo;

*22*) Autorizar a restituição de cauções e a substituição, por garantia bancária, dos depósitos ou da prestação de caução em dinheiro;

*23*) Autorizar os seguros de pessoal, móveis e imóveis;

*24*) Autorizar despesas de representação até ao montante de MOP $10 000,00;

*25*) Autorizar abates à carga de bens patrimoniais afectos ao FP, que forem julgados incapazes para o serviço;

*26*) Autorizar o processamento e liquidação das despesas que hajam de ser satisfeitas por conta do orçamento privativo do FP, verificados os pressupostos de legalidade, regularidade financeira e autorização pela entidade competente;

*27*) Aprovar créditos constituídos pelo Operador Público de Correio relativos à prestação de serviços públicos postais, nos termos do n.º 3 do artigo 39.º do Decreto-Lei n.º 88/99/M, de 29 de Novembro;

*28*) Autorizar a inscrição, suspensão ou cancelamento dos beneficiários do Regime de Aposentação e Sobrevivência;

*29*) Autorizar a restituição ou constituição de débitos relativos a descontos incorrectamente processados no âmbito do Regime de Aposentação e Sobrevivência;

*30*) Autorizar pedidos de pagamento, a título retroactivo, dos descontos em dívida para efeitos de pensão de sobrevivência, previstos no Decreto-Lei n.º 58/97/M, de 23 de Dezembro;

*31*) Autorizar a atribuição de subsídios, dos abonos e das compensações, previstos no Estatuto dos Trabalhadores da Administração Pública de Macau, aprovado pelo Decreto-Lei n.º 87/89/M, de 21 de Dezembro, na Lei n.º 9/90/M, de 6 de Agosto (Subsídio de 14.º mês) e na Lei n.º 2/2011 (Regime do prémio de antiguidade e dos subsídios de residência e de família), bem como do adiantamento de pensões, aos beneficiários do Regime de Aposentação e Sobrevivência;

（三十二）批准公積金制度供款人的登記、中止或註銷；

（三十三）收取公積金制度的供款及管理供款的投放；

（三十四）批准退還或補扣公積金制度範圍內的不正確供款；

（三十五）批准按照第8/2006 號法律第三十六及三十七條關於前服務時間的確認及轉化的申請；

（三十六）批准在公積金制度範圍內投放供款項目的轉換；

（三十七）批准結算公積金供款帳戶、確定及支付有權取得的金額；

（三十八）批准提供與退休基金會存檔文件有關的資訊、查閱該等文件或發出該等文件的證明，但法律另有規定者除外；

（三十九）在退休基金會職責範疇，簽署發給澳門特別行政區及以外地方的實體和機構的文書；

（四十）核准退休基金會內部規章以促進及提高行政效率。

二、行政管理委員會主席得透過退休基金會行政管理委員會的確認，將有關權限轉授予行政管理委員會副主席、全職行政管理人及主管人員。

三、對於現授予的權限，並不妨礙對在授權範圍內所作出的行為行使收回權及監察權。

四、對行使現授予權限所作出的行為，得提起必要訴願。

五、追認行政管理委員會主席沙蓮達或當其不在或因故不能視事時的代任人自二零二一年十一月一日起，其在授予權限範圍內所作的一切行為。

二零二二年一月二十六日於退休基金會

行政管理委員會：沙蓮達

高舒婷

江海莉

劉德學

高炳坤

（是項刊登費用為 $8,029.00）

*32*) Autorizar a inscrição, suspensão ou cancelamento dos contribuintes do Regime de Previdência;

*33*) Arrecadar as contribuições para o Regime de Previdência e gerir as aplicações das contribuições;

*34*) Autorizar a restituição ou constituição de débitos relativos a contribuições incorrectamente processadas no âmbito do Regime de Previdência;

*35*) Autorizar os pedidos de reconhecimento e de conversão do tempo de serviço anteriormente prestado, formulados nos termos dos artigos 36.º e 37.º da Lei n.º 8/2006;

*36*) Autorizar a mudança de planos de aplicação das contribuições no âmbito do Regime de Previdência;

*37*) Autorizar a liquidação das contas dos contribuintes do Regime de Previdência, confirmar e pagar os montantes a que têm direito;

*38*) Autorizar a informação, consulta ou passagem de certidões de documentos arquivados no FP, com exclusão dos excepcionados por lei;

*39*) Assinar o expediente dirigido a entidades e organismos da Região Administrativa Especial de Macau e do exterior, no âmbito das atribuições do FP;

*40*) Aprovar o regulamento interno do FP, a fim de promover e elevar a eficácia administrativa.

2. A presidente do Conselho de Administração, pode subdelegar as competências que ora lhe são conferidas, nos vice-presidentes ou administradores a tempo inteiro daquele Conselho de Administração, e no pessoal com funções de chefia, mediante homologação do Conselho de Administração do FP.

3. A presente delegação de competências é feita sem prejuízo dos poderes de avocação e superintendência dos actos praticados ao abrigo da mesma.

4. Dos actos praticados no uso das competências aqui conferidas cabe recurso hierárquico necessário.

5. São ratificados todos os actos praticados pela presidente do Conselho de Administração, Ermelinda Maria da Conceição Xavier, no âmbito das competências ora delegadas, ou a quem a substitua nas suas ausências ou impedimentos, desde 1 de Novembro de 2021.

Fundo de Pensões, aos 26 de Janeiro de 2022.

*O Conselho de Administração:* Ermelinda Maria da Conceição Xavier;

Diana Maria Vital Costa;

Fátima Maria da Conceição da Rosa;

Liu Dexue; e

Kou Peng Kuan.

(Custo desta publicação $ 8 029,00)

*第003/PRES/FP/2022號內部批示*

一、根據退休基金會行政管理委員會二零二二年一月二十六日的授權決議，本人轉授以下權限予高舒婷副主席，以便監管退休基金會退休及撫卹制度會員輔助處、行政及財政處和屬法律範疇及翻譯範疇之其他工作人員：

（一）收取退休基金會的收入；

（二）核准每年的人員年假表；

（三）批准享受年假；

（四）決定缺勤屬合理缺勤或不合理缺勤；

（五）認可其所領導的附屬單位人員的工作表現評核結果，但主管人員除外；

（六）批准人員免職；

（七）批准特別假期，以及就因個人理由或工作需要而提交的累積年假申請作出決定；

（八）簽署計算及結算退休基金會人員服務時間的證明文件；

（九）批准不超越法定上限的超時工作；

（十）批准其管理範疇內附屬單位的主管及職務主管的代任；

（十一）批准向退休基金會人員發放經十二月二十一日第87/89/M號法令核准的《澳門公共行政工作人員通則》及第2/2011號法律《年資獎金、房屋津貼及家庭津貼制度》或合同規定的年資獎金及津貼，以及第8/2006號法律訂定的《公務人員公積金制度》所規定的供款時間獎金；

（十二）批准及簽署退休基金會人員及其家屬受益人之衛生護理證；

（十三）就退休基金會人員有關機票、搬運行李和旅遊保險的申請作出決定；

（十四）決定工作人員出外公幹，但以該等人員有權收取一天日津貼的公幹情況為限；

（十五）批准工作人員參加在澳門特別行政區舉行的會議、研討會、座談會、講座及其他同類活動，以及批准有關人員在上項所指條件下參加在澳門特別行政區以外地方舉行的該等活動；

（十六）批准工程與資產及勞務取得的開支，但以澳門元七萬五千元為限；

*Despacho Interno n.º 003/PRES/FP/2022*

1. Nos termos da deliberação de delegação de competências proferida pelo Conselho de Administração do Fundo de Pensões (FP), de 26 de Janeiro de 2022, subdelego na vice-presidente do Conselho de Administração, Diana Maria Vital Costa, as seguintes competências para superintender a Divisão de Apoio aos Subscritores do Regime de Aposentação e Sobrevivência, a Divisão Administrativa e Financeira bem como demais pessoal das áreas jurídica e da tradução do FP:

*1*) Arrecadar as receitas do FP;

*2*) Aprovar, anualmente, o mapa de férias do pessoal;

*3*) Autorizar o gozo de férias;

*4*) Justificar ou injustificar faltas;

*5*) Homologar as avaliações do desempenho do pessoal afecto às subunidades que dirige, salvo as do pessoal de chefia;

*6*) Conceder a exoneração do pessoal;

*7*) Conceder licença especial e decidir sobre pedidos de acumulação de férias, por motivos pessoais ou por conveniência de serviço;

*8*) Assinar documentos comprovativos de contagem e liquidação do tempo de serviço prestado pelos trabalhadores do FP;

*9*) Autorizar a prestação de serviço em regime de horas extraordinárias, até ao limite legalmente previsto;

*10*) Autorizar a substituição das chefias e chefias funcionais das subunidades no âmbito das respectivas competências;

*11*) Autorizar a atribuição dos prémios de antiguidade e de outros subsídios previstos no Estatuto dos Trabalhadores da Administração Pública de Macau, aprovado pelo Decreto-Lei n.º 87/89/M, de 21 de Dezembro, na Lei n.º 2/2011 (Regime do prémio de antiguidade e dos subsídios de residência e de família) ou nos contratos e a atribuição dos prémios de tempo de contribuição previstos no Regime de Previdência dos Trabalhadores dos Serviços Públicos, estabelecido pela Lei n.º 8/2006, aos trabalhadores do FP;

*12*) Autorizar e assinar os cartões de acesso aos cuidados de saúde dos trabalhadores do FP e os seus beneficiários familiares;

*13*) Decidir sobre os pedidos de passagens, transporte de bagagem e seguros de viagem dos trabalhadores do FP;

*14*) Determinar deslocações de trabalhadores, de que resulte direito à percepção de ajudas de custo por um dia;

*15*) Autorizar a participação de trabalhadores em congressos, seminários, colóquios, jornadas e outras actividades semelhantes, quando realizados na Região Administrativa Especial de Macau ou, quando realizados no exterior, nas condições referidas na alínea anterior;

*16*) Autorizar a realização de despesas com obras e aquisição de bens e serviços até ao montante de MOP $75 000,00;

（十七）除上項所指開支外，批准退休基金會運作所必需的每月固定開支，例如設施及動產的租賃開支、水電費、清潔服務費、保安服務費、管理費或其他同類開支；

（十八）以退休基金會的名義簽署一切在退休基金會範圍內訂立的有關合同的公文書；

（十九）批准退還保證金及以銀行擔保取替以存款或以現金所提供的保證；

（二十）批准為人員、動產及不動產投保；

（二十一）批准不超過澳門元五千元的交際費；

（二十二）批准將被視為對退休基金會運作已無用處的財產報廢；

（二十三）經核實合法性、符合財政規則及已獲有權限實體的准許後，批准處理及結算由退休基金會本身預算負擔的開支；

（二十四）根據十一月二十九日第88/99/M號法令第三十九條第三款的規定，核准經公共郵政經營人就公共郵政服務已設信用的行使；

（二十五）批准退休及撫卹制度受益人的登記、中止或註銷；

（二十六）批准公佈申領撫卹金之三十日告示；

（二十七）批准退還或補扣退休及撫卹制度範圍內的不正確扣除；

（二十八）批准十二月二十三日第58/97/M號法令規定的為撫卹金目的補扣所需欠款額之申請；

（二十九）批准向退休及撫卹制度受益人發放定期金的預支以及經十二月二十一日第87/89/M號法令核准的《澳門公共行政工作人員通則》、八月六日第9/90/M號法律《第十四個月津貼》及第2/2011號法律《年資獎金、房屋津貼及家庭津貼制度》規定的津貼、補助及補償；

（三十）批准及簽署退休及撫卹制度受益人及其家屬受益人之衛生護理證；

（三十一）批准提供與其所領導及協調的附屬單位的文件有關的資訊、查閱該等文件或發出該等文件的證明，但法律另有規定者除外；

（三十二）簽署並發出不需由行政管理委員會主席決定且性質上非特別由其處理的文書。

*17*) Autorizar, para além das despesas referidas na alínea anterior, as decorrentes de encargos mensais certos, necessários ao funcionamento do FP, como sejam os de arrendamento das instalações e aluguer de bens móveis, pagamento de electricidade e água, serviços de limpeza, serviços de segurança, despesas de condomínio ou outras da mesma natureza;

*18*) Outorgar, em nome do FP, em todos os instrumentos públicos relativos a contratos que devam ser lavrados no âmbito deste Fundo;

*19*) Autorizar a restituição de cauções e a substituição, por garantia bancária, dos depósitos ou da prestação de caução em dinheiro;

*20*) Autorizar os seguros de pessoal, móveis e imóveis;

*21*) Autorizar despesas de representação até ao montante de MOP $5 000,00;

*22*) Autorizar abates à carga de bens patrimoniais afectos ao FP, que forem julgados incapazes para o serviço;

*23*) Autorizar o processamento e liquidação das despesas que hajam de ser satisfeitas por conta do orçamento privativo do FP, verificados os pressupostos de legalidade, regularidade financeira e autorização pela entidade competente;

*24*) Aprovar créditos constituídos pelo Operador Público de Correio relativos à prestação de serviços públicos postais, nos termos do n.º 3 do artigo 39.º do Decreto-Lei n.º 88/99/M, de 29 de Novembro;

*25*) Autorizar a inscrição, suspensão ou cancelamento dos beneficiários do Regime de Aposentação e Sobrevivência;

*26*) Autorizar a publicação de éditos de 30 dias relativos aos pedidos de pensão de sobrevivência;

*27*) Autorizar a restituição ou constituição de débitos relativos a descontos incorrectamente processados no âmbito do Regime de Aposentação e Sobrevivência;

*28*) Autorizar pedidos de pagamento, a título retroactivo, dos descontos em dívida para efeitos de pensão de sobrevivência, previstos no Decreto-Lei n.º 58/97/M, de 23 de Dezembro;

*29*) Autorizar a atribuição de subsídios, dos abonos e das compensações, previstos no Estatuto dos Trabalhadores da Administração Pública de Macau, aprovado pelo Decreto-Lei n.º 87/89/M, de 21 de Dezembro, na Lei n.º 9/90/M, de 6 de Agosto (Subsídio de 14.º mês) e na Lei n.º 2/2011 (Regime do prémio de antiguidade e dos subsídios de residência e de família), bem como do adiantamento de pensões, aos beneficiários do Regime de Aposentação e Sobrevivência;

*30*) Autorizar e assinar os cartões de acesso aos cuidados de saúde dos beneficiários do Regime de Aposentação e Sobrevivência e os seus beneficiários familiares;

*31*) Autorizar a informação, consulta ou passagem de certidões de documentos arquivados nas subunidades que dirige e coordena, com exclusão dos excepcionados por lei;

*32*) Proceder à assinatura e encaminhamento de correspondência e expediente que não careça de decisão e que, por natureza, não caiba especialmente à presidente do Conselho de Administração.

二、行政管理委員會副主席高舒婷得透過行政管理委員會的確認，將有助退休及撫卹制度會員輔助處和行政及財政處良好運作的適當權限轉授予該附屬單位的主管人員。

三、對於現轉授予的權限，並不妨礙對在授權範圍內所作出的行為行使收回權及監察權。

四、對行使現轉授予權限所作出的行為，得提起必要訴願。

五、追認獲轉授權人自二零二一年十一月一日起，其在轉授權限範圍內所作的一切行為。

（經二零二二年一月二十六日行政管理委員會決議確認）

2. Por homologação do Conselho de Administração, a vice-presidente, Diana Maria Vital Costa, poderá subdelegar no pessoal de chefias da Divisão de Apoio aos Subscritores do Regime de Aposentação e Sobrevivência e da Divisão Administrativa e Financeira as competências que forem julgadas adequadas ao bom funcionamento daquelas subunidades.

3. A presente subdelegação de competências é feita sem prejuízo dos poderes de avocação e superintendência dos actos praticados ao abrigo da mesma.

4. Dos actos praticados no uso das competências ora subdelegadas cabe recurso hierárquico necessário.

5. São ratificados todos os actos praticados pela subdelegada no âmbito das competências ora subdelegadas, desde 1 de Novembro de 2021.

(Homologado por deliberação do Conselho de Administração, de 26 de Janeiro de 2022).

*第004/PRES/FP/2022號內部批示*

一、根據退休基金會行政管理委員會二零二二年一月二十六日的授權決議，本人轉授以下權限予全職行政管理人江海莉，以便其管理退休基金會公積金制度廳及屬其所管轄的附屬單位和組織及資訊處的工作：

（一）核准年假表；

（二）批准享受年假的申請；

（三）對工作人員的缺勤申請、遲到及有權豁免上班的情況作出決定；

（四）認可其所領導的附屬單位人員的工作表現評核結果，但主管人員除外；

（五）就因個人理由而提交的累積年假申請作出決定；

（六）批准不超越法定上限的超時工作；

（七）決定工作人員出外公幹，但以該等人員有權收取一天日津貼的公幹情況為限；

（八）批准工作人員參加在澳門特別行政區舉行的會議、研討會、座談會、講座及其他同類活動，以及批准有關人員在上項所指條件下參加在澳門特別行政區以外地方舉行的該等活動；

（九）批准不超過澳門元三千元的交際費；

（十）批准公積金制度供款人的登記；

*Despacho Interno n.º 004/PRES/FP/2022*

1. Nos termos da deliberação de delegação de competências proferida pelo Conselho de Administração do Fundo de Pensões (FP), de 26 de Janeiro de 2022, subdelego na administradora a tempo inteiro do Conselho de Administração, Fátima Maria da Conceição da Rosa, as seguintes competências para gerir o Departamento do Regime de Previdência e das subunidades dele dependentes e a Divisão de Organização e Informática do Fundo de Pensões (FP):

*1*) Aprovar anualmente os mapas de férias;

*2*) Autorizar os pedidos de gozo de férias;

*3*) Decidir sobre os pedidos de trabalhadores respeitantes à justificação de faltas, atrasos e a todos os factos geradores do direito à dispensa de comparência ao serviço;

*4*) Homologar as avaliações do desempenho do pessoal afecto às subunidades que dirige, salvo as do pessoal de chefia;

*5*) Decidir sobre os pedidos de acumulação de férias, por motivos pessoais;

*6*) Autorizar a prestação de serviço em regime de horas extraordinárias, até ao limite legalmente previsto;

*7*) Determinar deslocações de trabalhadores, de que resulte direito à percepção de ajudas de custo por um dia;

*8*) Autorizar a participação de trabalhadores em congressos, seminários, colóquios, jornadas e outras actividades semelhantes, quando realizados na Região Administrativa Especial de Macau ou, quando realizados no exterior, nas condições referidas na alínea anterior;

*9*) Autorizar despesas de representação até ao montante de MOP $3 000,00;

*10*) Autorizar a inscrição dos contribuintes do Regime de Previdência;

（十一）批准更新公積金制度供款人資訊系統的資料；

（十二）收取公積金制度的供款及管理供款的投放；

（十三）批准退還或補扣公積金制度範圍內的不正確供款；

（十四）批准按照第8/2006 號法律第三十六條關於前服務時間的確認的申請；

（十五）批准在公積金制度範圍內投放供款項目的轉換；

（十六）批准更新公積金制度於退休基金會電子平台上所提供的資訊；

（十七）批准結算公積金供款帳戶及確定有權取得的金額；

（十八）批准提供與其所領導及協調的附屬單位的存檔文件有關的資訊、查閱該等文件或發出該等文件的證明，但法律另有規定者除外；

（十九）簽署並發出不需由行政管理委員會主席或副主席決定且性質上非特別由其處理的文書。

二、轉授的簽署權不包括發往下列部門的公文：

• 行政長官及司長辦公室、廉政公署、審計署、警察總局及海關；

• 立法會；

• 司法機關；

• 中華人民共和國實體。

三、行政管理委員會全職行政管理人江海莉得透過行政管理委員會的確認，將有助其管理之附屬單位之良好運作的適當權限轉授予該等附屬單位的主管人員。

四、對於現轉授予的權限，並不妨礙對在授權範圍內所作出的行為行使收回權及監察權。

五、對行使現轉授予權限所作出的行為，得提起必要訴願。

六、追認獲轉授權人自二零二一年十一月一日起，其在轉授權限範圍內所作的一切行為。

（經二零二二年一月二十六日行政管理委員會決議確認）

*11*) Autorizar a actualização dos dados do sistema informático dos contribuintes do Regime de Previdência;

*12*) Arrecadar as contribuições para o Regime de Previdência e gerir as aplicações das contribuições;

*13*) Autorizar a restituição ou constituição de débitos relativos a contribuições incorrectamente processadas no âmbito do Regime de Previdência;

*14*) Autorizar os pedidos de reconhecimento do tempo de serviço anteriormente prestado, formulados nos termos do artigo 36.º da Lei n.º 8/2006;

*15*) Autorizar a mudança de planos de aplicação das contribuições no âmbito do Regime de Previdência;

*16*) Autorizar a actualização das informações do Regime de Previdência disponíveis nas plataformas electrónicas do FP;

*17*) Autorizar a liquidação das contas dos contribuintes do Regime de Previdência, bem como confirmar os montantes a que têm direito;

*18*) Autorizar a informação, consulta ou passagem de certidões de documentos arquivados nas subunidades que dirige e coordena, com exclusão dos excepcionados por lei;

*19*) Proceder à assinatura e encaminhamento de correspondência e expediente que não careça de decisão e que, por natureza, não caiba especialmente à presidente ou às vice-presidentes do Conselho de Administração.

2. A subdelegação de assinatura não abrange o expediente que deva ser endereçado:

• Aos Gabinetes do Chefe do Executivo e dos Secretários, ao Comissariado contra a Corrupção, ao Comissariado da Auditoria, aos Serviços de Polícia Unitários e aos Serviços de Alfândega;

• À Assembleia Legislativa;

• Aos Órgãos de Administração de Justiça;

• Aos Serviços da República Popular da China.

3. Por homologação do Conselho de Administração, a administradora a tempo inteiro do Conselho de Administração, Fátima Maria da Conceição da Rosa, poderá subdelegar no pessoal de chefia das subunidades sob sua gestão as competências que forem julgadas adequadas ao bom funcionamento daquelas subunidades.

4. A presente subdelegação de competências é feita sem prejuízo dos poderes de avocação e superintendência dos actos praticados ao abrigo da mesma.

5. Dos actos praticados no uso das competências ora subdelegadas cabe recurso hierárquico necessário.

6. São ratificados todos os actos praticados pela subdelegada no âmbito das competências ora subdelegadas, desde 1 de Novembro de 2021.

(Homologado por deliberação do Conselho de Administração, de 26 de Janeiro de 2022).

*第005/PRES/FP/2022號內部批示*

一、根據退休基金會行政管理委員會二零二二年一月二十六日的授權決議，本人轉授予退休及撫卹制度財務資源管理處何佩芳處長或當其不在、出缺或因故不能視事時的代任人以下權限：

（一）對所管轄的附屬單位進行協調及日常管理；

（二）簽署執行上級有關決定及組成程序和卷宗所需的函件；

（三）核准其屬下工作人員的年假表；

（四）批准其屬下工作人員享受年假的申請；

（五）對其屬下工作人員的缺勤申請、遲到及有權豁免上班的情況作出決定；

（六）就其屬下工作人員因個人理由而提交的累積年假申請作出決定；

（七）批閱日常用品的申請。

二、轉授的簽署權不包括發往下列部門的公文：

• 行政長官及司長辦公室、廉政公署、審計署、警察總局及海關；

• 立法會；

• 司法機關；

• 中華人民共和國實體。

三、現轉授的權限不妨礙收回權及監察權。

四、對行使現轉授予的權限而作出的行為，得提起必要訴願。

五、追認獲轉授權人或當其不在、出缺或因故不能視事時的代任人自二零二一年十一月一日起，其在轉授權限範圍內所作的一切行為。

（經二零二二年一月二十六日行政管理委員會決議確認）

二零二二年一月二十六日於退休基金會

行政管理委員會主席　沙蓮達

（是項刊登費用為 $12,400.00）

*Despacho Interno n.º 005/PRES/FP/2022*

1. Nos termos da deliberação de delegação de competências proferida pelo Conselho de Administração do Fundo de Pensões (FP), de 26 de Janeiro de 2022, subdelego na chefe da Divisão de Gestão dos Recursos Financeiros para a Aposentação e Sobrevivência, Ho Pui Fong, ou em quem a substitua nas suas ausências, faltas ou impedimentos, as seguintes competências:

*1*) Proceder à gestão corrente e à coordenação da subunidade que dirige;

*2*) Assinar a correspondência de mero expediente necessária à instrução e tramitação dos processos e à execução das demais decisões tomadas superiormente;

*3*) Aprovar os mapas de férias dos seus subordinados;

*4*) Autorizar os pedidos de gozo de férias dos seus subordinados;

*5*) Decidir sobre os pedidos dos seus subordinados respeitantes à justificação de faltas, atrasos e a todos os factos geradores do direito à dispensa de comparência ao serviço;

*6*) Decidir sobre os pedidos de acumulação de férias, por motivos pessoais, dos seus subordinados;

*7*) Visar as requisições de material destinado ao uso corrente.

2. A subdelegação de assinatura não abrange o expediente que deva ser endereçado:

• Aos Gabinetes do Chefe do Executivo e dos Secretários, ao Comissariado contra a Corrupção, ao Comissariado da Auditoria, aos Serviços de Polícia Unitários e aos Serviços de Alfândega;

• À Assembleia Legislativa;

• Aos Órgãos de Administração de Justiça;

• Aos Serviços da República Popular da China.

3. A presente subdelegação é feita sem prejuízo dos poderes de avocação e superintendência.

4. Dos actos praticados no uso das competências ora subdelegadas cabe recurso hierárquico necessário.

5. São ratificados todos os actos praticados pela subdelegada no âmbito das competências ora subdelegadas, ou a quem a substitua nas suas ausências, faltas ou impedimentos, desde 1 de Novembro de 2021.

(Homologado por deliberação do Conselho de Administração, de 26 de Janeiro de 2022).

Fundo de Pensões, aos 26 de Janeiro de 2022.

A Presidente do Conselho de Administração, *Ermelinda Maria da Conceição Xavier.*

(Custo desta publicação $ 12 400,00)

第001/VP-D/FP/2022號內部批示

事由：轉授予退休及撫卹制度會員輔助處處長的權限

一、根據二零二二年一月二十六日第003/PRES/FP/2022號內部批示第二款的規定，本人轉授予退休及撫卹制度會員輔助處李偉雄處長或當其不在、出缺或因故不能視事時的代任人以下權限：

（一）對所管轄的附屬單位進行協調及日常管理；

（二）簽署執行上級有關決定及組成程序和卷宗所需的函件；

（三）核准其屬下工作人員的年假表；

（四）批准其屬下工作人員享受年假的申請；

（五）對其屬下工作人員的缺勤申請、遲到及有權豁免上班的情況作出決定；

（六）就其屬下工作人員因個人理由而提交的累積年假申請作出決定；

（七）批閱日常用品的申請；

（八）批准更新退休及撫卹制度會員資訊系統的資料；

（九）批准退休人員組別津貼的發放和終止，尤指有關家庭、房屋、出生、結婚及喪葬的津貼；

（十）簽署報到憑證；

（十一）批准輸入現職人員組別的資料於財政局資訊系統廳內的人員適用系統；

（十二）在其所管轄的附屬單位的職權範圍內，簽署存於本會文件的證明書，以及鑑證存於本會正本文件的影印本，但法律另有規定者除外；

（十三）發出簡單的聲明書。

二、轉授的簽署權不包括發往下列部門的公文：

• 行政長官及司長辦公室、廉政公署、審計署、警察總局及海關；

• 立法會；

• 司法機關；

• 中華人民共和國實體。

Despacho Interno n.º 001/VP-D/FP/2022

*Assunto:* Subdelegação de competências no chefe da Divisão de Apoio aos Subscritores do Regime de Aposentação e Sobrevivência (DAS).

1. Nos termos do n.º 2 do Despacho Interno n.º 003/PRES/FP/2022, de 26 de Janeiro de 2022, subdelego no chefe da Divisão de Apoio aos Subscritores do Regime de Aposentação e Sobrevivência, Lei Wai Hong, ou em quem o substitua nas suas ausências, faltas ou impedimentos, as seguintes competências:

*1*) Proceder à gestão corrente e à coordenação da subunidade que dirige;

*2*) Assinar a correspondência de mero expediente necessária à instrução e tramitação dos processos e à execução das demais decisões tomadas superiormente;

*3*) Aprovar os mapas de férias dos seus subordinados;

*4*) Autorizar os pedidos de gozo de férias dos seus subordinados;

*5*) Decidir sobre os pedidos de acumulação de férias, por motivos pessoais, dos seus subordinados;

*6*) Decidir sobre os pedidos dos seus subordinados respeitantes à justificação de faltas, atrasos e a todos os factos geradores do direito à dispensa de comparência ao serviço;

*7*) Visar as requisições de material destinado ao uso corrente;

*8*) Autorizar a actualização de dados do sistema informático dos subscritores do Regime de Aposentação e Sobrevivência;

*9*) Autorizar o abono e a cessação de subsídios, nomeadamente, de família, de residência, de nascimento, de casamento e de funeral às classes inactivas;

*10*) Assinar guias de apresentação;

*11*) Autorizar a introdução de dados referentes às classes activas no sistema de aplicação do pessoal, existente no Departamento de Sistemas de Informação da Direcção dos Serviços de Finanças;

*12*) Emitir certidões de documentos arquivados, bem como certificar fotocópias extraídas dos originais existentes em arquivo, no âmbito das competências da subunidade que dirige, com exclusão dos excepcionados por lei;

*13*) Emitir declarações simples.

2. A subdelegação de assinatura não abrange o expediente que deva ser endereçado:

• Aos Gabinetes do Chefe do Executivo e dos Secretários, ao Comissariado contra a Corrupção, ao Comissariado da Auditoria, aos Serviços de Polícia Unitários e aos Serviços de Alfândega;

• À Assembleia Legislativa;

• Aos Órgãos de Administração de Justiça;

• Aos Serviços da República Popular da China.

三、現轉授的權限不妨礙收回權及監察權。

四、對行使現轉授予的權限而作出的行為，得提起必要訴願。

五、追認獲轉授權人或當其不在、出缺或因故不能視事時的代任人自二零二一年十一月一日起，其在轉授權限範圍內所作的一切行為。

（經二零二二年一月二十六日行政管理委員會決議確認）

3. A presente subdelegação é feita sem prejuízo dos poderes de avocação e superintendência.

4. Dos actos praticados no uso das competências ora subdelegadas cabe recurso hierárquico necessário.

5. São ratificados todos os actos praticados pelo subdelegado no âmbito das competências ora subdelegadas, ou a quem o substitua nas suas ausências, faltas ou impedimentos, desde 1 de Novembro de 2021.

(Homologado por deliberação do Conselho de Administração, de 26 de Janeiro de 2022).

*第002/VP-D/FP/2022號內部批示*

事由：轉授予行政及財政處處長的權限

一、根據二零二二年一月二十六日第003/PRES/FP/2022號內部批示第二款的規定，本人轉授予行政及財政處馬穎姿處長或當其不在、出缺或因故不能視事時的代任人以下權限：

（一）對所管轄的附屬單位進行協調及日常管理；

（二）簽署執行上級有關決定及組成程序和卷宗所需的函件；

（三）核准其屬下工作人員的年假表；

（四）批准其屬下工作人員享受年假的申請；

（五）對其屬下工作人員的缺勤申請、遲到及有權豁免上班的情況作出決定；

（六）就其屬下工作人員因個人理由而提交的累積年假申請作出決定；

（七）批閱日常用品的申請；

（八）簽署報到憑證；

（九）簽署計算及結算退休基金會人員服務時間的證明文件；

（十）對退休基金會人員有關家庭、房屋、出生及結婚津貼的發放和終止的申請作出決定；

（十一）就退休基金會人員有關機票、搬運行李和旅遊保險的申請作出決定；

（十二）透過嚴格遵守行政機關訂定的規則及現行法例，管理及監控存於退休基金會的零用現金，以便在急需及不可延期時用該款項以取得資產及勞務，惟每項取得的款項不得高於澳門元一千元；

*Despacho Interno n.º 002/VP-D/FP/2022*

*Assunto:* Subdelegação de competências na chefe da Divisão Administrativa e Financeira (DAF).

1. Nos termos do n.º 2 do Despacho Interno n.º 003/PRES/FP/2022, de 26 de Janeiro de 2022, subdelego na chefe da Divisão Administrativa e Financeira, Ma Weng Chi dos Santos, ou em quem a substitua nas suas ausências, faltas ou impedimentos, as seguintes competências:

*1*) Proceder à gestão corrente e à coordenação da subunidade que dirige;

*2*) Assinar a correspondência de mero expediente necessária à instrução e tramitação dos processos e à execução das demais decisões tomadas superiormente;

*3*) Aprovar os mapas de férias dos seus subordinados;

*4*) Autorizar os pedidos de gozo de férias dos seus subordinados;

*5*) Decidir sobre os pedidos dos seus subordinados respeitantes à justificação de faltas, atrasos e a todos os factos geradores do direito à dispensa de comparência ao serviço;

*6*) Decidir sobre os pedidos de acumulação de férias, por motivos pessoais, dos seus subordinados;

*7*) Visar as requisições de material destinado ao uso corrente;

*8*) Assinar as guias de apresentação;

*9*) Assinar documentos comprovativos de contagem e liquidação do tempo de serviço prestado pelos trabalhadores do Fundo de Pensões (FP);

*10*) Decidir sobre os pedidos dos trabalhadores do FP respeitantes ao abono e cessação de subsídios de família, de residência, de nascimento e de casamento;

*11*) Decidir sobre os pedidos de passagens, transporte de bagagem e seguros de viagem dos trabalhadores do FP;

*12*) Proceder à gestão e ao controlo do fundo de maneio existente no FP, no estrito cumprimento das normas fixadas pela Administração e pelas leis em vigor, condicionando a utilização dessas verbas às aquisições de bens e serviços urgentes e inadiáveis, não superiores a MOP $1 000,00 por aquisição;

（十三）批准為人員、動產及不動產投保；

（十四）根據十一月二十九日第88/99/M號法令第三十九條第三款的規定，核准經公共郵政經營人就公共郵政服務已設信用的行使；

（十五）發出退休基金會人員的職務法律狀況或薪俸狀況的聲明書及同類文件，以及確認該等文件的影印本；

（十六）在其所管轄的附屬單位的職權範圍內，簽署存於本會文件的證明書，以及鑑證存於本會正本文件的影印本，但法律另有規定者除外；

（十七）簽署統計資料或人員狀況資料的函件予公共部門。

二、轉授的簽署權不包括發往下列部門的公文：

• 行政長官及司長辦公室、廉政公署、審計署、警察總局及海關；

• 立法會；

• 司法機關；

• 中華人民共和國實體。

三、現轉授的權限不妨礙收回權及監察權。

四、對行使現轉授予的權限而作出的行為，得提起必要訴願。

五、追認獲轉授權人或當其不在、出缺或因故不能視事時的代任人自二零二一年十一月一日起，其在轉授權限範圍內所作的一切行為。

（經二零二二年一月二十六日行政管理委員會決議確認）

二零二二年一月二十六日於退休基金會

行政管理委員會副主席　高舒婷

（是項刊登費用為 $7,011.00）

*13*) Autorizar os seguros de pessoal, móveis e imóveis;

*14*) Aprovar créditos constituídos pelo Operador Público de Correio relativos à prestação de serviços públicos postais, nos termos do n.º 3 do artigo 39.º do Decreto-Lei n.º 88/99/M, de 29 de Novembro;

*15*) Emitir declarações e quaisquer documentos similares, comprovativos da situação jurídico-funcional ou remuneratória do pessoal do FP, bem como certificar fotocópias dos mesmos documentos;

*16*) Emitir certidões de documentos arquivados, bem como certificar fotocópias extraídas dos originais existentes em arquivo, no âmbito das competências da subunidade que dirige, com exclusão dos excepcionados por lei;

*17*) Assinar documentos relativos a informações e dados estatísticos ou de situação de pessoal endereçados a serviços públicos.

2. A subdelegação de assinatura não abrange o expediente que deva ser endereçado:

• Aos Gabinetes do Chefe do Executivo e dos Secretários, ao Comissariado contra a Corrupção, ao Comissariado da Auditoria, aos Serviços de Polícia Unitários e aos Serviços de Alfândega;

• À Assembleia Legislativa;

• Aos Órgãos de Administração de Justiça;

• Aos Serviços da República Popular da China.

3. A presente subdelegação é feita sem prejuízo dos poderes de avocação e superintendência.

4. Dos actos praticados no uso das competências ora subdelegadas cabe recurso hierárquico necessário.

5. São ratificados todos os actos praticados pela subdelegada no âmbito das competências ora subdelegadas, ou a quem a substitua nas suas ausências, faltas ou impedimentos, desde 1 de Novembro de 2021.

(Homologado por deliberação do Conselho de Administração, de 26 de Janeiro de 2022).

Fundo de Pensões, aos 26 de Janeiro de 2022.

A Vice-Presidente do Conselho de Administração, *Diana Maria Vital Costa*.

(Custo desta publicação $ 7 011,00)

*第001/ADM/FP/2022號內部批示*

事由：轉授予公積金供款人輔助處代處長的權限

一、 根據二零二二年一月二十六日第004/PRES/FP/2022號

*Despacho Interno n.º 001/ADM/FP/2022*

*Assunto:* Subdelegação de competências na chefe, substituta, da Divisão de Apoio aos Contribuintes do Regime de Previdência (DAC).

1. Nos termos do n.º 3 do Despacho Interno n.º 004/PRES/FP/2022, de 26 de Janeiro de 2022, subdelego na chefe, subs-

內部批示第三款的規定，本人轉授予公積金供款人輔助處代處長曹嘉賢以下權限：

（一）對所管轄的附屬單位進行協調及日常管理；

（二）簽署執行上級有關決定及組成程序和卷宗所需的函件；

（三）核准其屬下工作人員的年假表；

（四）批准其屬下工作人員享受年假的申請；

（五）對其屬下工作人員的缺勤申請、遲到及有權豁免上班的情況作出決定；

（六）就其屬下工作人員因個人理由而提交的累積年假申請作出決定；

（七）批閱日常用品的申請；

（八）批准更新公積金制度供款人資訊系統的下列資料：

a）有關登記以及相關中止或註銷的資料；

b）有關月供款、移轉價值、金錢補償及特別供款的資料；

c）有關供款時間資料；

d）有關訂定公積金的資料；

e）有關結算賬戶的資料；

f）有關投放供款項目百分比分配的資料；

g）有關長期服務獎勵金的資料；

h）有關衛生護理證的資料。

（九）在其所管轄的附屬單位的職權範圍內，簽署存於本會文件的證明書，以及鑑證存於本會正本文件的影印本，但法律另有規定者除外；

（十）發出簡單的聲明書。

二、轉授的簽署權不包括發往下列部門的公文：

• 行政長官及司長辦公室、廉政公署、審計署、警察總局及海關；

• 立法會；

• 司法機關；

tituta, da Divisão de Apoio aos Contribuintes do Regime de Previdência, Chou Ka In, as seguintes competências:

*1*) Proceder à gestão corrente e à coordenação da subunidade que dirige;

*2*) Assinar a correspondência de mero expediente necessária à instrução e tramitação dos processos e à execução das demais decisões tomadas superiormente;

*3*) Aprovar os mapas de férias dos seus subordinados;

*4*) Autorizar os pedidos de gozo de férias dos seus subordinados;

*5*) Decidir sobre os pedidos dos seus subordinados respeitantes à justificação de faltas, atrasos e a todos os factos geradores do direito à dispensa de comparência ao serviço;

*6*) Decidir sobre os pedidos de acumulação de férias, por motivos pessoais, dos seus subordinados;

*7*) Visar as requisições de material destinado ao uso corrente;

*8*) Autorizar a actualização dos seguintes dados no sistema informático dos contribuintes do Regime de Previdência:

*a*) Dados respeitantes à inscrição, bem como a respectiva suspensão ou cancelamento;

*b*) Dados respeitantes às contribuições mensais, valores a transferir, compensações pecuniárias e prestações pecuniárias extraordinárias;

*c*) Dados respeitantes ao tempo de contribuição;

*d*) Dados respeitantes à determinação do montante de previdência;

*e*) Dados respeitantes à liquidação das contas;

*f*) Dados respeitantes à distribuição das percentagens dos planos de aplicação das contribuições;

*g*) Dados respeitantes ao prémio de prestação de serviço a longo prazo;

*h*) Dados respeitantes ao cartão de acesso a cuidados de saúde.

*9*) Emitir certidões de documentos arquivados, bem como certificar fotocópias extraídas dos originais existentes em arquivo, no âmbito das competências da subunidade que dirige, com exclusão dos excepcionados por lei;

*10*) Emitir declarações simples.

2. A subdelegação de assinatura não abrange o expediente que deva ser endereçado:

• Aos Gabinetes do Chefe do Executivo e dos Secretários, ao Comissariado contra a Corrupção, ao Comissariado da Auditoria, aos Serviços de Polícia Unitários e aos Serviços de Alfândega;

• À Assembleia Legislativa;

• Aos Órgãos de Administração de Justiça;

• 中華人民共和國實體。

三、現轉授的權限不妨礙收回權及監察權。

四、對行使現轉授予的權限而作出的行為，得提起必要訴願。

五、追認獲轉授權人自二零二一年十一月一日起，其在轉授權限範圍內所作的一切行為。

（經二零二二年一月二十六日行政管理委員會決議確認）

• Aos Serviços da República Popular da China.

3. A presente subdelegação é feita sem prejuízo dos poderes de avocação e superintendência.

4. Dos actos praticados no uso das competências ora subdelegadas cabe recurso hierárquico necessário.

5. São ratificados todos os actos praticados pela subdelegada no âmbito das competências ora subdelegadas, desde 1 de Novembro de 2021.

(Homologado por deliberação do Conselho de Administração, de 26 de Janeiro de 2022).

*第002/ADM/FP/2022號內部批示*

事由：轉授予公積金供款管理處處長的權限

一、根據二零二二年一月二十六日第004/PRES/FP/2022號內部批示第三款的規定，本人轉授予公積金供款管理處何志良處長或當其不在、出缺或因故不能視事時的代任人以下權限：

（一）對所管轄的附屬單位進行協調及日常管理；

（二）簽署執行上級有關決定及組成程序和卷宗所需的函件；

（三）核准其屬下工作人員的年假表；

（四）批准其屬下工作人員享受年假的申請；

（五）對其屬下工作人員的缺勤申請、遲到及有權豁免上班的情況作出決定；

（六）就其屬下工作人員因個人理由而提交的累積年假申請作出決定；

（七）批閱日常用品的申請；

（八）批准更新公積金制度供款人資訊系統的下列資料：

a）有關投放供款項目的單位價格及兌換率的資料；

b）有關認購銀行存款組合及投資基金的交易資料；

c）有關投資回贈的資料；

d）有關贖回出資單位的交易資料；

e）有關支付公積金的資料；

f）有關其他利息收入的資料。

*Despacho Interno n.º 002/ADM/FP/2022*

*Assunto:* Subdelegação de competências no chefe da Divisão de Gestão das Contribuições para o Regime de Previdência (DGCP).

1. Nos termos do n.º 3 do Despacho Interno n.º 004/PRES/ /FP/2022, de 26 de Janeiro de 2022, subdelego no chefe da Divisão de Gestão das Contribuições do Regime de Previdência, Ho Chi Leong, ou em quem o substitua nas suas ausências, faltas ou impedimentos, as seguintes competências:

*1*) Proceder à gestão corrente e à coordenação da subunidade que dirige;

*2*) Assinar a correspondência de mero expediente necessária à instrução e tramitação dos processos e à execução das demais decisões tomadas superiormente;

*3*) Aprovar os mapas de férias dos seus subordinados;

*4*) Autorizar os pedidos de gozo de férias dos seus subordinados;

*5*) Decidir sobre os pedidos dos seus subordinados respeitantes à justificação de faltas, atrasos e a todos os factos geradores do direito à dispensa de comparência ao serviço;

*6*) Decidir sobre os pedidos de acumulação de férias, por motivos pessoais, dos seus subordinados;

*7*) Visar as requisições de material destinado ao uso corrente;

*8*) Autorizar a actualização dos seguintes dados no sistema informático dos contribuintes do Regime de Previdência:

*a*) Dados respeitantes aos preços unitários e taxas cambiais dos planos de aplicação das contribuições;

*b*) Dados respeitantes às transacções de subscrição da carteira de depósitos bancários e dos fundos de investimento;

*c*) Dados respeitantes aos rebates de investimento;

*d*) Dados respeitantes às transacções de resgate das unidades de participação;

*e*) Dados respeitantes ao pagamento do montante de previdência;

*f*) Dados respeitantes a outras receitas – juros.

（九）批准更新於退休基金會電子平台上所提供有關公積金制度下的投放供款項目的資訊。

二、轉授的簽署權不包括發往下列部門的公文：

• 行政長官及司長辦公室、廉政公署、審計署、警察總局及海關；

• 立法會；

• 司法機關；

• 中華人民共和國實體。

三、現轉授的權限不妨礙收回權及監察權。

四、對行使現轉授予的權限而作出的行為，得提起必要訴願。

五、追認獲轉授權人或當其不在、出缺或因故不能視事時的代任人自二零二一年十一月一日起，其在轉授權限範圍內所作的一切行為。

（經二零二二年一月二十六日行政管理委員會決議確認）

*9*) Autorizar a actualização das informações disponíveis nas plataformas electrónicas do FP referentes aos planos de aplicação das contribuições do Regime de Previdência.

2. A subdelegação de assinatura não abrange o expediente que deva ser endereçado:

• Aos Gabinetes do Chefe do Executivo e dos Secretários, ao Comissariado contra a Corrupção, ao Comissariado da Auditoria, aos Serviços de Polícia Unitários e aos Serviços de Alfândega;

• À Assembleia Legislativa;

• Aos Órgãos de Administração de Justiça;

• Aos Serviços da República Popular da China.

3. A presente subdelegação é feita sem prejuízo dos poderes de avocação e superintendência.

4. Dos actos praticados no uso das competências ora subdelegadas cabe recurso hierárquico necessário.

5. São ratificados todos os actos praticados pelo subdelegado no âmbito das competências ora subdelegadas, ou a quem o substitua nas suas ausências, faltas ou impedimentos, desde 1 de Novembro de 2021.

(Homologado por deliberação do Conselho de Administração, de 26 de Janeiro de 2022).

*第003/ADM/FP/2022號內部批示*

事由：轉授予組織及資訊處處長的權限

一、根據二零二二年一月二十六日第004/PRES/FP/2022號內部批示第三款的規定，本人轉授予組織及資訊處李卓凡處長或當其不在、出缺或因故不能視事時的代任人以下權限：

（一）對所管轄的附屬單位進行協調及日常管理；

（二）簽署執行上級有關決定及組成程序和卷宗所需的函件；

（三）核准其屬下工作人員的年假表；

（四）批准其屬下工作人員享受年假的申請；

（五）對其屬下工作人員的缺勤申請、遲到及有權豁免上班的情況作出決定；

（六）就其屬下工作人員因個人理由而提交的累積年假申請作出決定；

（七）批閱日常用品的申請。

*Despacho Interno n.º 003/ADM/FP/2022*

*Assunto:* Subdelegação de competências no chefe da Divisão de Organização e Informática (DOI).

1. Nos termos do n.º 3 do Despacho Interno n.º 004/PRES/FP/2022, de 26 de Janeiro de 2022, subdelego no chefe da Divisão de Organização e Informática, Lei Cheok Fan, ou em quem o substitua nas suas ausências, faltas ou impedimentos, as seguintes competências:

*1*) Proceder à gestão corrente e à coordenação da subunidade que dirige;

*2*) Assinar a correspondência de mero expediente necessária à instrução e tramitação dos processos e à execução das demais decisões tomadas superiormente;

*3*) Aprovar os mapas de férias dos seus subordinados;

*4*) Autorizar os pedidos de gozo de férias dos seus subordinados;

*5*) Decidir sobre os pedidos dos seus subordinados respeitantes à justificação de faltas, atrasos e a todos os factos geradores do direito à dispensa de comparência ao serviço;

*6*) Decidir sobre os pedidos de acumulação de férias, por motivos pessoais, dos seus subordinados;

*7*) Visar as requisições de material destinado ao uso corrente.

二、轉授的簽署權不包括發往下列部門的公文：

• 行政長官及司長辦公室、廉政公署、審計署、警察總局及海關；

• 立法會；

• 司法機關；

• 中華人民共和國實體。

三、現轉授的權限不妨礙收回權及監察權。

四、對行使現轉授予的權限而作出的行為，得提起必要訴願。

五、追認獲轉授權人或當其不在、出缺或因故不能視事時的代任人自二零二一年十一月一日起，其在轉授權限範圍內所作的一切行為。

（經二零二二年一月二十六日行政管理委員會決議確認）

二零二二年一月二十六日於退休基金會

行政管理委員會行政管理人　江海莉

（是項刊登費用為 $9,208.00）

2. A subdelegação de assinatura não abrange o expediente que deva ser endereçado:

• Aos Gabinetes do Chefe do Executivo e dos Secretários, ao Comissariado contra a Corrupção, ao Comissariado da Auditoria, aos Serviços de Polícia Unitários e aos Serviços de Alfândega;

• À Assembleia Legislativa;

• Aos Órgãos de Administração de Justiça;

• Aos Serviços da República Popular da China.

3. A presente subdelegação é feita sem prejuízo dos poderes de avocação e superintendência.

4. Dos actos praticados no uso das competências ora subdelegadas cabe recurso hierárquico necessário.

5. São ratificados todos os actos praticados pelo subdelegado no âmbito das competências ora subdelegadas, ou a quem o substitua nas suas ausências, faltas ou impedimentos, desde 1 de Novembro de 2021.

(Homologado por deliberação do Conselho de Administração, de 26 de Janeiro de 2022).

Fundo de Pensões, aos 26 de Janeiro de 2022.

A Administradora do Conselho de Administração, *Fátima Maria da Conceição da Rosa*.

(Custo desta publicação $ 9 208,00)

## 經濟及科技發展局
## DIRECÇÃO DOS SERVIÇOS DE ECONOMIA E DESENVOLVIMENTO TECNOLÓGICO

### 通告
### Aviso

商標的保護
***Protecção de Marca***

申請
***Pedido***

根據經十二月十三日第97/99/M號法令核准的《工業產權法律制度》第十條、第二百一十條及第二百一十一條第一款的規定，公佈下列在澳門特別行政區提出的商標註冊申請，自本通告公佈之日起兩個月期限內提出聲明異議。

De acordo com os artigos 10.º, 210.º e n.º 1 do artigo 211.º do RJPI, aprovado pelo Decreto-Lei n.º 97/99/M, de 13 de Dezembro, publica(m)-se a seguir o(s) pedido(s) de registo de marca na RAEM, sobre os quais, a partir da data da publicação deste aviso, começa a contar o prazo de dois meses para a apresentação de reclamação.

[210] 編號 N.º : N/185094
[220] 申請日 Data de pedido : 2021/07/13
[730] 申請人 Requerente : Vuori, Inc.
地址 Endereço : 2320 Faraday Ave, Suite 201 Carlsbad, CA 92008 U.S.A.
國籍 Nacionalidade : 美國 Americana
活動 Actividade : 商業及工業 comercial e industrial
[511] 類別 Classe : 25
[511] 產品 Produtos : Vestuário e roupa, nomeadamente, camisetas, t-shirts, polos, camisas formais (abotoar no colarinho), camisas de colarinho, camisas de cerimónia, polos sem colarinho, camisas de tecido, camisas de flanela, camisas com decote, camisas de desporto antitranspirantes, camisas de ioga, t-shirts com aplicações gráficas, camisas desportivas, camisas de cerimónia, sobrecamisas, t-shirts de manga comprida, pulôveres de manga comprida, camisolas sem alças (tops), camisolas, sweat-shirts de decote redondo, blusas de malha para atletismo, casacos [vestuário], casacos cortas--ventos, anoraques, sweatshirts com capuz, sweatshirts com capuz de tipo pulôver, camisolas de malha, roupas exteriores, roupa exterior, especificamente casacos, casacos/blusões leves, ponchos, camisolas [vestuário], camisolas [pullovers], fatos de treino, calções, calções de banho estilo surfista, calções com proteção, bermudas, calções de treino, calções atléticos, ceroulas, calças de fato de treino, calças de atletismo, calças de ginástica, calças que afastam a humidade, calças elásticas, calças para estar em casa, calças corta-vento, calças de fato de treino, calças a três quartos, calças de ioga, saias, vestidos, leggings, perneiras [aquecedores de pernas], meias-calças, calças elásticas para desporto, soutiens, sutiãs desportivos, tops desportivos de senhora com soutien integrado, sutiãs nomeadamente desportivos antitranspirantes, roupa de banho, fatos de banho, fatos de banho, calções de natação, chapelaria, chapéus, bonés, chapéus-altos, meias, calçado, sapatos, calçado para atletismo, sapatos de treino, sapatos de corrida, sapatos de desporto, calçado de praia, sandálias, sandálias de banho, pantufas, botas, tacões [salto alto], solas interiores, borzeguins, botas para a neve, botas para a chuva, calçado de ginástica.
[540] 商標 Marca :

**BUILT TO MOVE IN. STYLED FOR LIFE.**

[300] 優先權 Prioridade : 2021/01/13，美國 Estados Unidos da América，編號N.º 90/464,476

---

[210] 編號 N.º : N/185095
[220] 申請日 Data de pedido : 2021/07/13
[730] 申請人 Requerente : Vuori, Inc.
地址 Endereço : 2320 Faraday Ave, Suite 201 Carlsbad, CA 92008 U.S.A.
國籍 Nacionalidade : 美國 Americana
活動 Actividade : 商業及工業 comercial e industrial
[511] 類別 Classe : 25
[511] 產品 Produtos : Vestuário e roupa, nomeadamente, camisetas, t-shirts, polos, camisas formais (abotoar no colarinho), camisas de colarinho, camisas de cerimónia, polos sem colarinho, camisas de tecido, camisas de flanela, camisas com decote, camisas de desporto antitranspirantes, camisas de ioga, t-shirts com aplicações gráficas, camisas desportivas, camisas de cerimónia, sobrecamisas, t-shirts de manga comprida, pulôveres de manga comprida, camisolas sem alças (tops), camisolas, sweat-shirts de decote redondo, blusas de malha para atletismo, casacos [vestuário], casacos cortas--ventos, anoraques, sweatshirts com capuz, sweatshirts com capuz de tipo pulôver, camisolas de malha, roupas exteriores, roupa exterior, especificamente casacos, casacos/blusões leves, ponchos, camisolas [vestuário], camisolas [pullovers], fatos de treino, calções, calções de banho estilo surfista, calções com proteção, bermudas, calções de treino, calções atléticos, ceroulas, calças de fato de treino, calças de atletismo, calças de ginástica,

calças que afastam a humidade, calças elásticas, calças para estar em casa, calças corta-vento, calças de fato de treino, calças a três quartos, calças de ioga, saias, vestidos, leggings, perneiras [aquecedores de pernas], meias-calças, calças elásticas para desporto, soutiens, sutiãs desportivos, tops desportivos de senhora com soutien integrado, sutiãs nomeadamente desportivos antitranspirantes, roupa de banho, fatos de banho, fatos de banho, calções de natação, chapelaria, chapéus, bonés, chapéus-altos, meias, calçado, sapatos, calçado para atletismo, sapatos de treino, sapatos de corrida, sapatos de desporto, calçado de praia, sandálias, sandálias de banho, pantufas, botas, tacões [salto alto], solas interiores, borzeguins, botas para a neve, botas para a chuva, calçado de ginástica.

[540] 商標 Marca :

**INVESTMENT IN HAPPINESS**

[300] 優先權 Prioridade : 2021/01/13，美國 Estados Unidos da América，編號N.º 90/464,488

---

[210] 編號 N.º : N/185096

[220] 申請日 Data de pedido : 2021/07/13

[730] 申請人 Requerente : Vuori, Inc.
地址 Endereço : 2320 Faraday Ave, Suite 201 Carlsbad, CA 92008 U.S.A.
國籍 Nacionalidade : 美國 Americana
活動 Actividade : 商業及工業 comercial e industrial

[511] 類別 Classe : 35

[511] 服務 Serviços : Serviços de venda a retalho e de loja de venda a retalho em linha de vestuário e artigos de vestuário, nomeadamente, camisas, t-shirts, pólos, camisas de com manga comprida, com punhos e colarinho, camisas de colarinho, camisas de cerimónia, polos sem colarinho, camisas tecidas, camisas de flanela, camisas com decote, camisolas de desporto que absorvem a humidade, camisas para ioga, t-shirts com aplicações gráficas, camisas desportivas, camisas de cerimónia, sobrecamisas, t-shirts com mangas compridas, pulóveres de manga comprida, tops sem mangas, camisolas, camisolas de decote redondo, camisolas de desporto, casacos, casacos impermeáveis, corta-ventos, coberturas, sweatshirts com capuz de tipo pulôver, sweatshirts, camisolas, vestuário exterior, jaquetas para uso exterior, casacos/blusões leves, ponchos, blusões, pulóveres, fatos de treino, calções, calções para prancha, calções com proteção, calções para caminhadas, calções de treino, calções atléticos, ceroulas, calças de fato de treino, calças de atletismo, calças de ginástica, calças que afastam a humidade, calças elásticas, calças de andar por casa, calças corta-vento, calças de treino, calças a três quartos (capri), vestidos com calças para ioga, saias, leggings (calças), perneiras, meias-calça, calças justas para desporto, soutiens, soutiens de desporto, tops desportivos de senhora com soutien integrado, soutiens de desporto com drenagem de humidade, artigos para natação, fatos-de-banho, fatos de banho, calções de banho, artigos de chapelaria, chapéus, bonés, chapéus-altos; serviços de venda a retalho e de loja de venda a retalho em linha de vestuário e artigos de vestuário, nomeadamente chapéus pequenos que cingem a parte posterior da cabeça, toucas de duche, solídeus, viseiras, fitas para a cabeça, máscaras de dormir, máscaras de esqui, máscaras para o rosto tricotadas, roupa interior, cintas elásticas [roupa interior], espartilhos, luvas, mitenes para senhoras, tapa-orelhas, lenço para o pescoço, pijamas, roupões, cintos, macacões, meias, suspensórios, vestuário em couro, gravatas, plastrões, uniformes, camisolas, coletes, aventais, fatos, meias, calçado, sapatos, calçado para atletismo, sapatos de treino, sapatos de corrida em pista, esportes (sapatos para -), calçado de praia, sandálias, sandálias de banho, carapins, botas, tacões [saltos], palmilhas, borzeguins, botas para a neve, botas para a chuva, e ténis-bota para ginástica.

[540] 商標 Marca :

**INVESTMENT IN HAPPINESS**

[300] 優先權 Prioridade : 2021/01/13，美國 Estados Unidos da América，編號N.º 90/464,488

---

[210] 編號 N.º : N/185097

[220] 申請日 Data de pedido : 2021/07/13

[730] 申請人 Requerente : Vuori, Inc.
地址 Endereço : 2320 Faraday Ave, Suite 201 Carlsbad, CA 92008 U.S.A.
國籍 Nacionalidade : 美國 Americana
活動 Actividade : 商業及工業 comercial e industrial

[511] 類別 Classe : 25

[511] 產品 Produtos : Vestuário e roupa, nomeadamente, camisetas, t-shirts, polos, camisas formais (abotoar no colarinho), camisas de colarinho, camisas de cerimónia, polos sem colarinho, camisas de tecido, camisas de flanela, camisas com decote, camisas de desporto antitranspirantes, camisas de ioga, t-shirts com aplicações gráficas, camisas desportivas, camisas de cerimónia, sobrecamisas, t-shirts de manga comprida, pulôveres de manga comprida, camisolas sem alças (tops), camisolas, sweat-shirts de decote redondo, blusas de malha para atletismo, casacos [vestuário], casacos cortas-

-ventos, anoraques, sweatshirts com capuz, sweatshirts com capuz de tipo pulôver, camisolas de malha, roupas exteriores, roupa exterior, especificamente casacos, casacos/blusões leves, ponchos, camisolas [vestuário], camisolas [pullovers], fatos de treino, calções, calções de banho estilo surfista, calções com proteção, bermudas, calções de treino, calções atléticos, ceroulas, calças de fato de treino, calças de atletismo, calças de ginástica, calças que afastam a humidade, calças elásticas, calças para estar em casa, calças corta-vento, calças de fato de treino, calças a três quartos, calças de ioga, saias, vestidos, leggings, perneiras [aquecedores de pernas], meias-calças, calças elásticas para desporto, soutiens, sutiãs desportivos, tops desportivos de senhora com soutien integrado, sutiãs nomeadamente desportivos antitranspirantes, roupa de banho, fatos de banho, fatos de banho, calções de natação, chapelaria, chapéus, bonés, chapéus-altos; vestuário e roupa, nomeadamente, bonés em malha, toucas para duche, solidéus, palas de bonés, fitas para cabeça [vestuário], máscaras para dormir, máscaras de esqui, máscaras para o rosto tricotadas, roupa interior, cintas elásticas [roupa interior], luvas, mitenes, aquecedores de orelhas [vestuário], cachecóis, pijamas, roupões de banho, cintos, fatos-macaco, suportes para vestuário [suspensórios], vestuário em couro, gravatas, plastrões, uniformes, camisolas [vestuário], coletes, aventais [vestuário], fatos, meias, calçado, sapatos, calçado para atletismo, sapatos de treino, sapatos de corrida, sapatos de desporto, calçado de praia, sandálias, sandálias de banho, pantufas, botas, tacões [salto alto], solas interiores, borzeguins, botas para a neve, botas para a chuva, calçado de ginástica.

[540] 商標 Marca :

VUORI

[300] 優先權 Prioridade : 2021/01/13，美國 Estados Unidos da América，編號N.º 90/464,485

---

[210] 編號 N.º : N/185098

[220] 申請日 Data de pedido : 2021/07/13

[730] 申請人 Requerente : Vuori, Inc.
地址 Endereço : 2320 Faraday Ave, Suite 201 Carlsbad, CA 92008 U.S.A.
國籍 Nacionalidade : 美國 Americana
活動 Actividade : 商業及工業 comercial e industrial

[511] 類別 Classe : 35

[511] 服務 Serviços : Serviços de venda a retalho e de loja de venda a retalho em linha de vestuário e artigos de vestuário, nomeadamente, camisas, t-shirts, pólos, camisas de com manga comprida, com punhos e colarinho, camisas de colarinho, camisas de cerimónia, polos sem colarinho, camisas tecidas, camisas de flanela, camisas com decote, camisolas de desporto que absorvem a humidade, camisas para ioga, t-shirts com aplicações gráficas, camisas desportivas, camisas de cerimónia, sobrecamisas, t-shirts com mangas compridas, pulóveres de manga comprida, tops sem mangas, camisolas, camisolas de decote redondo, camisolas de desporto, casacos, casacos impermeáveis, corta-ventos, coberturas, sweatshirts com capuz de tipo pulôver, sweatshirts, camisolas, vestuário exterior, jaquetas para uso exterior, casacos/blusões leves, ponchos, blusões, pulóveres, fatos de treino, calções, calções para prancha, calções com proteção, calções para caminhadas, calções de treino, calções atléticos, ceroulas, calças de fato de treino, calças de atletismo, calças de ginástica, calças que afastam a humidade, calças elásticas, calças de andar por casa, calças corta-vento, calças de treino, calças a três quartos (capri), vestidos com calças para ioga, saias, leggings (calças), perneiras, meias-calça, calças justas para desporto, soutiens, soutiens de desporto, tops desportivos de senhora com soutien integrado, soutiens de desporto com drenagem de humidade, artigos para natação, fatos-de-banho, fatos de banho, calções de banho, artigos de chapelaria, chapéus, bonés, chapéus-altos; serviços de venda a retalho e de loja de venda a retalho em linha de vestuário e artigos de vestuário, nomeadamente chapéus pequenos que cingem a parte posterior da cabeça, toucas de duche, solídeus, viseiras, fitas para a cabeça, máscaras de dormir, máscaras de esqui, máscaras para o rosto tricotadas, roupa interior, cintas elásticas [roupa interior], espartilhos, luvas, mitenes para senhoras, tapa-orelhas, lenço para o pescoço, pijamas, roupões, cintos, macacões, meias, suspensórios, vestuário em couro, gravatas, plastrões, uniformes, camisolas, coletes, aventais, fatos, meias, calçado, sapatos, calçado para atletismo, sapatos de treino, sapatos de corrida em pista, esportes (sapatos para -), calçado de praia, sandálias, sandálias de banho, carapins, botas, tacões [saltos], palmilhas, borzeguins, botas para a neve, botas para a chuva, e ténis-bota para ginástica.

[540] 商標 Marca :

VUORI

[300] 優先權 Prioridade : 2021/01/13，美國 Estados Unidos da América，編號N.º 90/464,485

[210] 編號 N.º : N/185099

[220] 申請日 Data de pedido : 2021/07/13

[730] 申請人 Requerente : Vuori, Inc.
地址 Endereço : 2320 Faraday Ave, Suite 201 Carlsbad, CA 92008 U.S.A.
國籍 Nacionalidade : 美國 Americana
活動 Actividade : 商業及工業 comercial e industrial

[511] 類別 Classe : 25

[511] 產品 Produtos : Vestuário e roupa, nomeadamente, camisetas, t-shirts, polos, camisas formais (abotoar no colarinho), camisas de colarinho, camisas de cerimónia, polos sem colarinho, camisas de tecido, camisas de flanela, camisas com decote, camisas de desporto antitranspirantes, camisas de ioga, t-shirts com aplicações gráficas, camisas desportivas, camisas de cerimónia, sobrecamisas, t-shirts de manga comprida, pulôveres de manga comprida, camisolas sem alças (tops), camisolas, sweat-shirts de decote redondo, blusas de malha para atletismo, casacos [vestuário], casacos corta-ventos, anoraques, sweatshirts com capuz, sweatshirts com capuz de tipo pulôver, camisolas de malha, roupas exteriores, roupa exterior, especificamente casacos, casacos/blusões leves, ponchos, camisolas [vestuário], camisolas [pullovers], fatos de treino, calções, calções de banho estilo surfista, calções com proteção, bermudas, calções de treino, calções atléticos, ceroulas, calças de fato de treino, calças de atletismo, calças de ginástica, calças que afastam a humidade, calças elásticas, calças para estar em casa, calças corta-vento, calças de fato de treino, calças a três quartos, calças de ioga, saias, vestidos, leggings, perneiras [aquecedores de pernas], meias-calças, calças elásticas para desporto, soutiens, sutiãs desportivos, tops desportivos de senhora com soutien integrado, sutiãs nomeadamente desportivos antitranspirantes, roupa de banho, fatos de banho, fatos de banho, calções de natação, chapelaria, chapéus, bonés, chapéus-altos; meias, calçado, sapatos, calçado para atletismo, sapatos de treino, sapatos de corrida, sapatos de desporto, calçado de praia, sandálias, sandálias de banho, pantufas, botas, tacões [salto alto], solas interiores, borzeguins, botas para a neve, botas para a chuva, calçado de ginástica.

[540] 商標 Marca :



[300] 優先權 Prioridade : 2021/01/14，美國 Estados Unidos da América，編號N.º 90/466,113

[210] 編號 N.º : N/185100

[220] 申請日 Data de pedido : 2021/07/13

[730] 申請人 Requerente : Vuori, Inc.
地址 Endereço : 2320 Faraday Ave, Suite 201 Carlsbad, CA 92008 U.S.A.
國籍 Nacionalidade : 美國 Americana
活動 Actividade : 商業及工業 comercial e industrial

[511] 類別 Classe : 35

[511] 服務 Serviços : Serviços de venda a retalho e de loja de venda a retalho em linha de vestuário e artigos de vestuário, nomeadamente, camisas, t-shirts, pólos, camisas de com manga comprida, com punhos e colarinho, camisas de colarinho, camisas de cerimónia, polos sem colarinho, camisas tecidas, camisas de flanela, camisas com decote, camisolas de desporto que absorvem a humidade, camisas para ioga, t-shirts com aplicações gráficas, camisas desportivas, camisas de cerimónia, sobrecamisas, t-shirts com mangas compridas, pulóveres de manga comprida, tops sem mangas, camisolas, camisolas de decote redondo, camisolas de desporto, casacos, casacos impermeáveis, corta-ventos, coberturas, sweatshirts com capuz de tipo pulôver, sweatshirts, camisolas, vestuário exterior, jaquetas para uso exterior, casacos/blusões leves, ponchos, blusões, pulóveres, fatos de treino, calções, calções para prancha, calções com proteção, calções para caminhadas, calções de treino, calções atléticos, ceroulas, calças de fato de treino, calças de atletismo, calças de ginástica, calças que afastam a humidade, calças elásticas, calças de andar por casa, calças corta-vento, calças de treino, calças a três quartos (capri), vestidos com calças para ioga, saias, leggings (calças), perneiras, meias-calça, calças justas para desporto, soutiens, soutiens de desporto, tops desportivos de senhora com soutien integrado, soutiens de desporto com drenagem de humidade, artigos para natação, fatos-de-banho, fatos de banho, calções de banho, artigos de chapelaria, chapéus, bonés, chapéus-altos; serviços de venda a retalho e de loja de venda a retalho em linha de vestuário e artigos de vestuário, nomeadamente chapéus pequenos que cingem a parte posterior da cabeça, toucas de duche, solídeus, viseiras, fitas para a cabeça, máscaras de dormir, máscaras de esqui, máscaras para o rosto tricotadas, roupa interior, cintas elásticas [roupa interior], espartilhos, luvas, mitenes para senhoras, tapa-orelhas, lenço para o pescoço, pijamas, roupões, cintos, macacões, meias, suspensórios, vestuário em couro, gravatas, plastrões, uniformes, camisolas, coletes, aventais, fatos, meias, calçado, sapatos, calçado para atletismo, sapatos de treino, sapatos de corrida

em pista, esportes (sapatos para -), calçado de praia, sandálias, sandálias de banho, carapins, botas, tacões [saltos], palmilhas, borzeguins, botas para a neve, botas para a chuva, e ténis-bota para ginástica.

[540] 商標 Marca :



[300] 優先權 Prioridade : 2021/01/14，美國 Estados Unidos da América，編號N.º 90/466,113

---

[210] 編號 N.º : N/185402

[220] 申請日 Data de pedido : 2021/07/19

[730] 申請人 Requerente : Vuori, Inc.
地址 Endereço : 2320 Faraday Ave, Suite 201 Carlsbad, CA 92008 U.S.A
國籍 Nacionalidade : 美國 Americana
活動 Actividade : 商業及工業 comercial e industrial

[511] 類別 Classe : 25

[511] 產品 Produtos : Vestuário e roupa, nomeadamente, camisetas, t-shirts, polos, camisas formais (abotoar no colarinho), camisas de colarinho, camisas de cerimónia, polos sem colarinho, camisas de tecido, camisas de flanela, camisas com decote, camisas de desporto antitranspirantes, camisas de ioga, t-shirts com aplicações gráficas, camisas desportivas, camisas de cerimónia, sobrecamisas, t-shirts de manga comprida, pulôveres de manga comprida, camisolas sem alças (tops), camisolas, sweat-shirts de decote redondo, blusas de malha para atletismo, casacos [vestuário], casacos de proteção contra condições meteorológicas extremas, anoraques, sweatshirts com capuz, sweatshirts com capuz de tipo pulôver, camisolas de malha, roupas exteriores, roupa exterior, especificamente casacos, casacos/blusões leves, ponchos, camisolas [vestuário], camisolas [pullovers], fatos de treino, calções, calções de banho estilo surfista, calções com proteção, bermudas, calções de treino, calções atléticos, ceroulas, calças de fato de treino, calças de atletismo, calças de ginástica, calças que afastam a humidade, calças elásticas, calças para estar em casa, calças corta-vento, calças de fato de treino, calças a três quartos, calças de ioga, saias, vestidos, leggings, perneiras [aquecedores de pernas], meias-calças, calças elásticas para desporto, soutiens, sutiãs desportivos, tops desportivos de senhora com soutien integrado, sutiãs nomeadamente desportivos antitranspirantes, roupa de banho, fatos de banho, fatos de banho, calções de natação, chapelaria, chapéus, bonés, chapéus-altos; vestuário e roupa, nomeadamente, bonés em malha, toucas para duche, solidéus, palas de bonés, fitas para cabeça [vestuário], máscaras para dormir, máscaras de esqui, máscaras para o rosto tricotadas, roupa interior, cintas elásticas [roupa interior], luvas, mitenes, aquecedores de orelhas [vestuário], cachecóis, pijamas, roupões de banho, cintos, fatos-macaco, suportes para vestuário [suspensórios], vestuário em couro, gravatas, plastrões, uniformes, camisolas [vestuário], coletes, aventais [vestuário], fatos, meias, calçado, sapatos, calçado para atletismo, sapatos de treino, sapatos de corrida, sapatos de desporto, calçado de praia, sandálias, sandálias de banho, pantufas, botas, tacões [salto alto], solas interiores, borzeguins, botas para a neve, botas para a chuva, calçado de ginástica.

[540] 商標 Marca :

**A NEW PERSPECTIVE ON PERFORMANCE APPAREL**

---

[210] 編號 N.º : N/185403

[220] 申請日 Data de pedido : 2021/07/19

[730] 申請人 Requerente : Vuori, Inc.
地址 Endereço : 2320 Faraday Ave, Suite 201 Carlsbad, CA 92008 U.S.A
國籍 Nacionalidade : 美國 Americana
活動 Actividade : 商業及工業 comercial e industrial

[511] 類別 Classe : 35

[511] 服務 Serviços : Serviços de venda a retalho e de loja de venda a retalho em linha de vestuário e artigos de vestuário, nomeadamente, camisas, t-shirts, pólos, camisas de com manga comprida, com punhos e colarinho, camisas de colarinho, camisas de cerimónia, polos sem colarinho, camisas tecidas, camisas de flanela, camisas com decote, camisolas de desporto que absorvem a humidade, camisas para ioga, t-shirts com aplicações gráficas, camisas desportivas, camisas de cerimónia, camisolas interiores, t-shirts com mangas compridas, pulóveres de manga comprida, tops sem mangas, camisolas, camisolas de decote redondo, camisolas de desporto, casacos, casacos impermeáveis, corta-ventos, coberturas, sweatshirts com capuz de tipo pulôver, sweatshirts, camisolas, vestuário exterior, jaquetas para uso exterior, casacos/blusões leves, ponchos, blusões, pulóveres, fatos de treino, calções, calções para prancha, malhas curtas reforçadas com protetores, calções para caminhadas, calções de treino, calções atléticos, ceroulas, calças de fato de treino, calças de atletismo, calças de ginástica, calças que afastam a hu-

midade, calças elásticas, calças de andar por casa, calças corta-vento, calças de treino, calças a três quartos (capri), vestidos com calças para ioga, saias, leggings (calças), perneiras, meias-calça, calças justas para desporto, soutiens, soutiens de desporto, tops desportivos de senhora com soutien integrado, soutiens de desporto com drenagem de humidade, artigos para natação, fatos-de-banho, fatos de banho, calções de banho, artigos de chapelaria, chapéus, bonés, chapéus-altos; serviços de venda a retalho e de loja de venda a retalho em linha de vestuário e artigos de vestuário, nomeadamente chapéus pequenos que cingem a parte posterior da cabeça, toucas de duche, solídeus, viseiras, fitas para a cabeça, máscaras de dormir, máscaras de esqui, máscaras para o rosto tricotadas, roupa interior, cintas elásticas [roupa interior], espartilhos, luvas, mitenes para senhoras, tapa-orelhas, lenço para o pescoço, pijamas, roupões, cintos, macacões, meias, suspensórios, vestuário em couro, gravatas, plastrões, uniformes, camisolas, coletes, aventais, fatos, meias, calçado, sapatos, calçado para atletismo, sapatos de treino, sapatos de corrida em pista, esportes (sapatos para -), calçado de praia, sandálias, sandálias de banho, carapins, botas, tacões [saltos], palmilhas, borzeguins, botas para a neve, botas para a chuva, e ténis-bota para ginástica.

[540] 商標 Marca :

**A NEW PERSPECTIVE ON PERFORMANCE APPAREL**

---

[210] 編號 N.º : N/185557

[220] 申請日 Data de pedido : 2021/07/21

[730] 申請人 Requerente : ASR Media and Sponsorship S.p.A.
地址 Endereço : Via Emilia 47 00187 Roma, Italia
國籍 Nacionalidade : 意大利 Italiana
活動 Actividade : 商業及工業 comercial e industrial

[511] 類別 Classe : 41

[511] 服務 Serviços : Educação; formação; entretenimento; actividades desportivas e culturais; preparação de cursos de instrução, educação e formação para jovens e adultos; serviços de clubes [entretenimento ou educação]; ensino na área do desporto; organização de eventos de entretenimento e culturais; organização de exposições para fins culturais ou educativos; actividades de diversão, desportivas e culturais; organização de eventos para fins culturais, de entretenimento e desportivos; organização de actividades desportivas e competições desportivas; cursos de instrução relacionados com actividades desportivas; disponibilização de instalações desportivas e recreativas.

[540] 商標 Marca :




[591] 商標顏色 Cores de marca : Amarela (Panton 123C) e vermelho (Panton 202C).

---

[210] 編號 N.º : N/185560

[220] 申請日 Data de pedido : 2021/07/21

[730] 申請人 Requerente : ASR Media and Sponsorship S.p.A.
地址 Endereço : Via Emilia 47 00187 Roma, Italia
國籍 Nacionalidade : 意大利 Italiana
活動 Actividade : 商業及工業 comercial e industrial

[511] 類別 Classe : 18

[511] 產品 Produtos : Artigos de couro e de imitação de couro; malas e maletas de viagem; chapéus-de-chuva e guarda-sóis; bengalas; chicotes e artigos de selaria; coleiras para animais; vestimentas para animais; estojos para chaves [marroquinaria]; sacos; sacos de desporto; bolsas; sacos de mão; mochilas; estojos para cosméticos vendidos vazios; sacolas escolares; carteiras; porta-cartões [carteiras] e bolsas; malas; malas de viagem; pastas [maletas]; trelas para animais; bagagem e sacos de transporte; chicotes.

[540] 商標 Marca :




[591] 商標顏色 Cores de marca : Amarela (Panton 123C) e vermelho (Panton 202C).

---

[210] 編號 N.º : N/185563

[220] 申請日 Data de pedido : 2021/07/21

[730] 申請人 Requerente : ASR Media and Sponsorship S.p.A.
地址 Endereço : Via Emilia 47 00187 Roma, Italia
國籍 Nacionalidade : 意大利 Italiana
活動 Actividade : 商業及工業 comercial e industrial

[511] 類別 Classe : 41

[511] 服務 Serviços : Educação; formação; entretenimento; actividades desportivas e culturais; preparação de cursos de instrução, educação e formação para jovens e adultos; serviços de clubes [entretenimento ou educação]; ensino na área do desporto; organização de eventos de entretenimento e culturais; organização de exposições para fins culturais ou educativos; actividades de diversão, desportivas e culturais; organização

de eventos para fins culturais, de entretenimento e desportivos; organização de actividades desportivas e competições desportivas; cursos de instrução relacionados com actividades desportivas; disponibilização de instalações desportivas e recreativas.

[540] 商標 Marca :




[591] 商標顏色 Cores de marca : Amarela (Panton 123C) e vermelho (Panton 202C)

---

[210] 編號 N.º : N/185709

[220] 申請日 Data de pedido : 2021/07/26

[730] 申請人 Requerente : Vuori, Inc.
地址 Endereço : 2320 Faraday Ave, Suite 201 Carlsbad, CA 92008 U.S.A.
國籍 Nacionalidade : 美國 Americana
活動 Actividade : 商業及工業 comercial e industrial

[511] 類別 Classe : 35

[511] 服務 Serviços : Serviços de venda a retalho e de loja de venda a retalho em linha de vestuário e artigos de vestuário, nomeadamente, camisas, t-shirts, pólos, camisas de com manga comprida, com punhos e colarinho, camisas de colarinho, camisas de cerimónia, polos sem colarinho, camisas tecidas, camisas de flanela, camisas com decote, camisolas de desporto que absorvem a humidade, camisas para ioga, t-shirts com aplicações gráficas, camisas desportivas, camisas de cerimónia, camisolas interiores, t-shirts com mangas compridas, pulóveres de manga comprida, tops sem mangas, camisolas, camisolas de decote redondo, camisolas de desporto, casacos, casacos impermeáveis, corta-ventos, coberturas, sweatshirts com capuz de tipo pulôver, sweatshirts, camisolas, vestuário exterior, jaquetas para uso exterior, casacos/blusões leves, ponchos, blusões, pulóveres, fatos de treino, calções, calções para prancha, malhas curtas reforçadas com protetores, calções para caminhadas, calções de treino, calções atléticos, ceroulas, calças de fato de treino, calças de atletismo, calças de ginástica, calças que afastam a humidade, calças elásticas, calças de andar por casa, calças corta-vento, calças de treino, calças a três quartos (capri), vestidos com calças para ioga, saias, leggings (calças), perneiras, meias-calça, calças justas para desporto, soutiens, soutiens de desporto, tops desportivos de senhora com soutien integrado, soutiens de desporto com drenagem de humidade, artigos para natação, fatos-de-banho, fatos de banho, calções de banho, artigos de chapelaria, chapéus, bonés, chapéus-altos; serviços de venda a retalho e de loja de venda a retalho em linha de vestuário e artigos de vestuário, nomeadamente chapéus pequenos que cingem a parte posterior da cabeça, toucas de duche, solídeus, viseiras, fitas para a cabeça, máscaras de dormir, máscaras de esqui, máscaras para o rosto tricotadas, roupa interior, cintas elásticas [roupa interior], espartilhos, luvas, mitenes para senhoras, tapa-orelhas, lenço para o pescoço, pijamas, roupões, cintos, macacões, meias, suspensórios, vestuário em couro, gravatas, plastrões, uniformes, camisolas, coletes, aventais, fatos, meias, calçado, sapatos, calçado para atletismo, sapatos de treino, sapatos de corrida em pista, esportes (sapatos para -), calçado de praia, sandálias, sandálias de banho, carapins, botas, tacões [saltos], palmilhas, borzeguins, botas para a neve, botas para a chuva, e ténis-bota para ginástica.

[540] 商標 Marca :

**BUILT TO MOVE IN. STYLED FOR LIFE.**

---

[210] 編號 N.º : N/185757

[220] 申請日 Data de pedido : 2021/07/27

[730] 申請人 Requerente : Apple Inc.
地址 Endereço : One Apple Park Way, Cupertino, California 95014, United States of America
國籍 Nacionalidade : 美國 Americana
活動 Actividade : 商業及工業 comercial e industrial

[511] 類別 Classe : 42

[511] 服務 Serviços : Fornecimento de software informático usado no desenvolvimento de outros softwares de aplicações não descarregável; fornecimento de software para o desenvolvimento de programas informáticos não descarregável.

[540] 商標 Marca :



[591] 商標顏色 Cores de marca : Branco, rosa e magenta.

[300] 優先權 Prioridade : 2021/07/20，美國 Estados Unidos da América，編號N.º 90/839,047

---

[210] 編號 N.º : N/185781

[220] 申請日 Data de pedido : 2021/07/28

[730] 申請人 Requerente : LABORATOIRES LA PRAIRIE SA
地址 Endereço : Industriestrasse 8, CH-8604 Volketswil, Suíça

國籍 Nacionalidade : 瑞士 Suíça
活動 Actividade : 商業及工業 comercial e industrial
[511] 類別 Classe : 44
[511] 服務 Serviços : Serviços de salões de beleza; serviços de tratamentos de beleza; serviços para cuidados do rosto; serviços de consultadoria relacionados com os cuidados da pele e cuidados de beleza; cuidados de higiene e de beleza; manicuras; fornecimento de informação através da Internet sobre a escolha e a aplicação de produtos cosméticos e produtos de beleza.
[540] 商標 Marca :

LA PRAIRIE
SWITZERLAND

---

[210] 編號 N.º : N/185784
[220] 申請日 Data de pedido : 2021/07/28
[730] 申請人 Requerente : LABORATOIRES LA PRAIRIE SA
地址 Endereço : Industriestrasse 8, CH-8604 Volketswil, Suíça
國籍 Nacionalidade : 瑞士 Suíça
活動 Actividade : 商業及工業 comercial e industrial
[511] 類別 Classe : 44
[511] 服務 Serviços : Serviços de salões de beleza; serviços de tratamentos de beleza; serviços para cuidados do rosto; serviços de consultadoria relacionados com os cuidados da pele e cuidados de beleza; cuidados de higiene e de beleza; manicuras; fornecimento de informação através da Internet sobre a escolha e a aplicação de produtos cosméticos e produtos de beleza.
[540] 商標 Marca :




---

[210] 編號 N.º : N/185837
[220] 申請日 Data de pedido : 2021/07/27
[730] 申請人 Requerente : Gane Energy & Resources Pty Ltd
地址 Endereço : Riverwalk, Level 2, 649 Bridge Road, Richmond VIC 3121, Australia
國籍 Nacionalidade : 澳大利亞 Australiana
活動 Actividade : 商業及工業 comercial e industrial
[511] 類別 Classe : 4
[511] 產品 Produtos : Combustíveis; biocombustíveis; combustíveis líquidos; combustíveis sólidos; gases combustíveis; lubrificantes.
[540] 商標 Marca :

GANE FUEL

---

[210] 編號 N.º : N/186311
[220] 申請日 Data de pedido : 2021/08/10
[730] 申請人 Requerente : Apple Inc.
地址 Endereço : One Apple Park Way, Cupertino, California 95014, United States of America
國籍 Nacionalidade : 美國 Americana
活動 Actividade : 商業及工業 comercial e industrial
[511] 類別 Classe : 42
[511] 服務 Serviços : Concepção e desenvolvimento de computadores e de programas de computadores; concepção e desenvolvimento de hardware e software de computadores usado no desenvolvimento de outros softwares de aplicações; software como serviço [SaaS] apresentando software para o desenvolvimento de programas informáticos não descarregável; software como serviço [SaaS] apresentando software informático usado no desenvolvimento de outros softwares de aplicações não descarregável; fornecimento de informação relacionada com desenvolvimento de software informático; software como serviço [SaaS]; concepção e desenvolvimento de hardware e software de computadores para reconhecimento de música; armazenamento eletrónico de dados; provisão de informação em áreas de desenvolvimento de hardware de computadores; serviços informáticos, nomeadamente, serviços de suporte técnico para desenvolvimento de software de computador e software de reconhecimento de música; software como serviço [SaaS] apresentando software informático não descarregável para reconhecimento de som e música; software como serviço [SaaS] apresentando software informático não descarregável que permita a descoberta, interação com, e partilha de conteúdo áudio, vídeo, impresso, multimédia ou conteúdo de realidade aumentada; software como serviço [SaaS] apresentando software informático não descarregável que permite ao espectador de programas de rádio, televisão ou streaming ou de entretenimento audiovisual ou conteúdo informativo aceder, online ou através de telemóvel ou computador, entretenimento interactivo áudio e visual ou conteúdo informativo ou fornecedores de serviços de retalho; software como serviço [SaaS] apresentando software informático (não descarregável) para aceder informação relacionada com música áudio.

[540] 商標 Marca :



[591] 商標顏色 Cores de marca : Azul e branco.

[300] 優先權 Prioridade : 2021/03/24，牙買加 Jamaica，編號 N.º 82959

---

[210] 編號 N.º : N/186814

[220] 申請日 Data de pedido : 2021/08/20

[730] 申請人 Requerente : 卓滙集團國際有限公司
CHAMPION GROUP INTERNATIONAL LIMITED
地址 Endereço : 香港新界元朗宏業西街33號元朗貿易中心8樓801室
Flat/Rm 801 8/F Yuen Long Trading Centre, 33 Wang Yip Street West, Yuen Long NT Hong Kong
國籍 Nacionalidade : 根據香港法例成立 Constituída segundo as leis de H.K.
活動 Actividade : 商業及工業 comercial e industrial

[511] 類別 Classe : 11

[511] 產品 Produtos : 用於住宅、商業、工業、醫療和汽車環境的空氣過濾器和空氣淨化設備；空氣清潔設備；空調設備和裝置；空調設備的空氣過濾器；加濕器；除濕機；空氣加熱和冷卻設備；通風設備和裝置；用於空氣處理的離子設備；空氣清新劑分配系統；空氣除臭裝置；空氣消毒器；消毒設備；廚房用抽油煙機；水過濾器和淨化設備和裝置；水消毒器；用於水處理的離子設備。

[540] 商標 Marca :

CHAMPURE

---

[210] 編號 N.º : N/187269

[220] 申請日 Data de pedido : 2021/09/01

[730] 申請人 Requerente : EQL Launches Pty Ltd
地址 Endereço : 200 Inkerman Street, St Kilda East, Victoria, 3183 Australia
國籍 Nacionalidade : 澳大利亞 Australiana
活動 Actividade : 商業及工業 comercial e industrial

[511] 類別 Classe : 9

[511] 產品 Produtos : Programas de computador e software informático gravado, distristibuido online; programas de computador para processamento de dados; aplicações informáticas gravadas ou descarregáveis; programas de software informático; produtos de software informático; aplicações de software informático descarregáveis.

[540] 商標 Marca :

EQL

[300] 優先權 Prioridade : 2021/03/02，澳大利亞 Austrália，編號N.º 2158109

---

[210] 編號 N.º : N/187270

[220] 申請日 Data de pedido : 2021/09/01

[730] 申請人 Requerente : EQL Launches Pty Ltd
地址 Endereço : 200 Inkerman Street, St Kilda East, Victoria, 3183 Australia
國籍 Nacionalidade : 澳大利亞 Australiana
活動 Actividade : 商業及工業 comercial e industrial

[511] 類別 Classe : 35

[511] 服務 Serviços : Serviços de processamento de dados em linha; serviço de promoção comercial em linha numa rede informática; serviços de retalho em linha; processamento de dados para empresas; processamento de dados para a recolha de dados para fins comerciais.

[540] 商標 Marca :

EQL

[300] 優先權 Prioridade : 2021/03/02，澳大利亞 Austrália，編號N.º 2158109

---

[210] 編號 N.º : N/187329

[220] 申請日 Data de pedido : 2021/09/03

[730] 申請人 Requerente : 沃格爾工業私人有限公司
VOGEL INDUSTRIES (M) SDN BHD
地址 Endereço : 馬來西亞柔佛州新山市喀哇工業區塔姆普瓦雅蘭帕杜14號, 郵編 81200
No 14, Jalan Padu, Kawasan Perindustrian Tampoi, 81200 Johor Bahru, Johor Malaysia
國籍 Nacionalidade : 馬來西亞 Malaia
活動 Actividade : 商業及工業 comercial e industrial

[511] 類別 Classe : 12

[511] 產品 Produtos : 運載工具用座椅；陸地車輛引擎；兒童安全座（車輛用）；兒童安全座（運載工具用）；運載工具座椅頭靠；汽車座安全帶；車輛座椅用安全束帶；車輛座位安全帶；車窗；運載工具用蓋罩（成形）；方向盤罩；車輛引擎罩；運載工具用履帶（滾動帶）；鉸接式公共汽車用鉸接箱。

[540] 商標 Marca :

VOGEL
INDUSTRIE

[210] 編號 N.º : N/187354

[220] 申請日 Data de pedido : 2021/09/03

[730] 申請人 Requerente : SANTE INTERNATIONAL INC.

地址 Endereço : UG 42 & 54 Eton Corinthian Cyberpod, Esda Ortigas Ave., Quezon City 1110, Metro Manila, Philippines

國籍 Nacionalidade : 菲律賓 Filipina

活動 Actividade : 商業及工業 comercial e industrial

[511] 類別 Classe : 5

[511] 產品 Produtos : Suplementos dietéticos; nutracêuticos para uso como um suplemento dietético; preparações dietéticas e nutricionais; bebidas suplementares dietéticas; suplementos dietéticos em forma de pó; bebidas vitamínicas; suplementos vitamínicos.

[540] 商標 Marca :

SANTE BARLEY

---

[210] 編號 N.º : N/187424

[220] 申請日 Data de pedido : 2021/09/06

[730] 申請人 Requerente : J W Anderson Limited

地址 Endereço : 21 Parr Street, London, N1 7GW, Reino Unido

國籍 Nacionalidade : 大不列顛 Britânica

活動 Actividade : 商業及工業 comercial e industrial

[511] 類別 Classe : 18

[511] 產品 Produtos : Couro e imitações de couro; bolsas; pastas [maletas]; porta-cartões; malas de viagem; malas de mão; carteiras; bolsas, carteiras; carteiras para cartões de crédito; caixas para chapéus [couro]; estojos para chaves [marroquinaria]; correias; etiquetas para bagagem; sacos de desporto; peles de animais; peles; malas e sacos de viagem; estojos [couro]; pastas para estudantes; bolsas; mochilas [com duas alças]; mochilas; sacos de praia; chapéus-de-chuva; chapéus-de-sol [sombrinhas]; bengalas; sacolas de pano; sacos de tiracolo; sacos de compras; bolsa para cosméticos [não guarnecidas]; bagagem; sacos de viagem.

[540] 商標 Marca :



---

[210] 編號 N.º : N/187426

[220] 申請日 Data de pedido : 2021/09/06

[730] 申請人 Requerente : J W Anderson Limited

地址 Endereço : 21 Parr Street, London, N1 7GW, Reino Unido

國籍 Nacionalidade : 大不列顛 Britânica

活動 Actividade : 商業及工業 comercial e industrial

[511] 類別 Classe : 35

[511] 服務 Serviços : O agrupamento, para o benefício de outros de uma variedade de produtos, nomeadamente de cosméticos, produtos de perfumaria, colônias, água-de-colônia, eau de parfum, eau de toilette, desodorizantes para uso pessoal, géis de banho e duche, óleos de banho, sabões e sabonetes, produtos para lavar as mãos, óleos para o corpo, loções corporais, loções para as mãos, cremes para o corpo, creme para as unhas, champôs, loções capilares, pó de talco perfumado, produtos de toilette, óleos perfumados, loção para depois de barbear, loções e bálsamos para depois de barbear, géis para barbear, sabão para a barba, espuma de barbear, bálsamo para a barba, preparações para barbear, óleos essenciais, fragrâncias para ambientes, preparações para perfumar ambientes, ambientadores perfumados, fragrâncias e produtos de fragrâncias para uso pessoal, óleos de massagem preparações para os cuidados da pele, preparações para banho e duche, cremes hidratantes perfumados para a pele, hidratantes, cremes hidratantes, bálsamos para os lábios não medicinais, cremes para os olhos, géis para os olhos, bálsamos para os olhos, produtos de limpeza, tónicos, loções para aclarar, esfoliantes, removedor de maquilhagem, preparações para cuidados de beleza, produtos para os cuidados de beleza, cremes de beleza, tónicos de beleza para aplicar no corpo, tónicos de beleza para aplicar no rosto, produtos de beleza não medicinais, produtos de beleza não medicinais para os cuidados da pele, produtos de cuidados da pele para uso pessoal, nomeadamente, hidratantes para o rosto, olhos e lábios, cremes para o rosto e a pele, loções e soros [sérum], tratamentos anti-envelhecimento, produtos para os cuidados capilares, gel para o cabelo e spray para o cabelo, preparações para o cuidado das unhas, vernizes para as unhas, endurecedores de unhas e removedor de verniz de unhas, preparações depilatórias, preparações antitranspirantes para higiene pessoal, preparações para bronzear [cosméticos], preparações para bronzeamento artificial, unhas postiças, pestanas postiças, óculos de sol, óculos, armações, cordões, correntes, caixas e estojos para óculos de sol, aparelhos e instrumentos ópticos, estojos, recipientes e suportes para lentes de contacto, estojos

para telemóveis, joalharia, imitação de joalharia, metais preciosos e suas ligas, broches [bijutarias], pingentes [joalharia], peças de relojoaria, instrumentos de relojoaria; relógios [de parede ou de sala], relógios de pulso, braceletes de relógio, braceletes e pulseiras para relógios, botões de punho, alfinetes de gravata, molas para gravata, prendedor de gravata, porta-chaves, porta-chaves em metais preciosos, caixas, estojos para relógios, estojos para jóias, ornamentos em metais preciosos, guarda-jóias, guarda-jóias feito de metais preciosos, artigos feitos de metais preciosos, nomeadamente, colares, pulseiras, anéis, brincos e pulseiras para tornozelo, instrumentos cronométricos, porta-chaves, bolsas, pastas [maletas], porta-cartões, malas de viagem, malas de mão, carteiras, bolsas (carteiras), carteiras para cartões de crédito, capa para agendas, caixas para chapéus, estojos para chaves [marroquinaria], correias, etiquetas para bagagem, suportes para blocos de notas, sacos de desporto, peles de animais, peles, malas e sacos de viagem, estojos, pastas para estudantes, bolsas, mochilas [com duas alças], mochilas, sacos de praia, chapéus-de-chuva, chapéus-de-sol [sombrinhas], bengalas, estojos em rolo para joalharia, sacolas de pano, sacos de tiracolo, bolsa para cosméticos, bagagem, sacos de viagem, caixas para dispositivos multimédia portáteis, estojos e sacolas para computadores portáteis, vestuário (não incluindo cintos), calçado, chapelaria, auscultadores, auscultadores sem fio, fones para ouvidos, auriculares, relógios inteligentes, telefones móveis, smartphones, tablet electrónico, computadores pessoais, computadores portáteis, leitores de mp3, óculos inteligentes, altifalantes, altifalantes inteligentes, aparelhos de televisão, anéis inteligentes, pulseiras inteligentes, braceletes inteligentes, smartphones vestíveis, estação de carregamento, estações de acoplamento com altifalantes, estações para altifalantes portáteis, pacotes de bateria, carregadores, cabos de carregamento, carregadores portáteis, carregadores sem fio, dvds, cds, ficheiros multimédia descarregáveis, publicações electrónicas descarregáveis, podcasts [ficheiros de áudio] para download, software, aplicações móveis, estojos para telemóveis, caixas para dispositivos multimédia portáteis, estojos e sacolas para computadores portáteis, estojos e sacolas adaptadas para computadores portáteis, estojos para leitores de mp3, estojos para óculos inteligentes, anéis inteligentes, pulseiras inteligentes e smartphones vestíveis, smartphones para uso no corpo, estojos para auscultadores, estojos para auriculares, estojos para câmaras, aplicações móveis descarregáveis nomeadamente carteiras sem dinheiro, robôs humanóides com inteligência artificial, aparelhos de reconhecimento facial, computadores vestíveis, rastreadores de acção vestível (nomeadamente dispositivos electrónicos vestíveis que monitorizam e registam a actividade física de uma pessoa), aparelhos de telecomunicação sob a forma de joalharia, smartphones de pulso, monitores de vídeo vestíveis, molduras digitais, câmaras de vídeo, dispositivos electrónicos para a criação e reprodução de música, aparelhos portáteis para reprodução de som, leitores multimédia portáteis, óculos de realidade virtual, câmaras fotográficas, câmaras cinematográficas, óculos para desporto, capacetes de protecção para desporto, máscaras de protecção, peças, armações, acessórios e componentes para os produtos acima citados permitindo aos clientes ver e comprar convenientemente qualquer uma dessas mercadorias, incluindo de uma loja de venda a retalho, de um catálogo por encomenda pelo correio, por meio de telecomunicações ou de um website na internet; serviços de venda a retalho relacionados com a venda de cosméticos, produtos de perfumaria, colônias, água-de-colônia, eau de parfum, eau de toilette, desodorizantes para uso pessoal, géis de banho e duche, óleos de banho, sabões e sabonetes, produtos para lavar as mãos, óleos para o corpo, loções corporais, loções para as mãos, cremes para o corpo, creme para as unhas, champôs, loções capilares, pó de talco perfumado, produtos de toilette, óleos perfumados, loção para depois de barbear, loções e bálsamos para depois de barbear, géis para barbear, sabão para a barba, espuma de barbear, bálsamo para a barba, preparações para barbear, óleos essenciais, fragrâncias para ambientes, preparações para perfumar ambientes, ambientadores perfumados, fragrâncias e produtos de fragrâncias para uso pessoal, óleos de massagem preparações para os cuidados da pele, preparações para banho e duche, cremes hidratantes perfumados para a pele, hidratantes, cremes hidratantes, bálsamos para os lábios não medicinais, cremes para os olhos, géis para os olhos, bálsamos para os olhos, produtos de limpeza, tónicos, loções para aclarar, esfoliantes, removedor de maquilhagem, preparações para cuidados de beleza, produtos para os cuidados de beleza, cremes de beleza, tónicos de beleza para aplicar no corpo, tónicos de beleza para aplicar no rosto, produtos de beleza não medicinais, produtos de beleza não medicinais para os cuidados da pele, produtos de cuidados da pele para uso pessoal, nome-

adamente, hidratantes para o rosto, olhos e lábios, cremes para o rosto e a pele, loções e soros [sérum], tratamentos anti-envelhecimento, produtos para os cuidados capilares, gel para o cabelo e spray para o cabelo, preparações para o cuidado das unhas, vernizes para as unhas, endurecedores de unhas e removedor de verniz de unhas, preparações depilatórias, preparações antitranspirantes para higiene pessoal, preparações para bronzear [cosméticos], preparações para bronzeamento artificial, unhas postiças, pestanas postiças, artigos de óptica, óculos, armações de óculos, lentes, caixas e estojos para óculos, cordões e correntes, óculos de sol, óculos, armações, cordões, correntes, caixas e estojos para óculos de sol, aparelhos e instrumentos ópticos, estojos, recipientes e suportes para lentes de contacto, estojos para telemóveis, joalharia, imitação de joalharia, metais preciosos e suas ligas, broches [bijutarias], pingentes [joalharia], peças de relojoaria, instrumentos de relojoaria, relógios [de parede ou de sala], relógios de pulso, braceletes de relógio, braceletes e pulseiras para relógios, botões de punho, alfinetes de gravata, molas para gravata, prendedor de gravata, porta-chaves, porta-chaves em metais preciosos, caixas, estojos para relógios, estojos para jóias, ornamentos em metais preciosos, guarda-jóias, guarda-jóias feito de metais preciosos, artigos feitos de metais preciosos, nomeadamente, colares, pulseiras, anéis, brincos e pulseiras para tornozelo, instrumentos cronométricos, porta-chaves, bolsas, pastas [maletas], porta-cartões, malas de viagem, malas de mão, carteiras, bolsas (carteiras), carteiras para cartões de crédito, capa para agendas, caixas para chapéus, estojos para chaves [marroquinaria], correias, etiquetas para bagagem, suportes para blocos de notas, sacos de desporto, peles de animais, peles, malas e sacos de viagem, estojos, pastas para estudantes, bolsas, mochilas [com duas alças], mochilas, sacos de praia, chapéus-de-chuva, chapéus-de-sol [sombrinhas], bengalas, estojos em rolo para joalharia, sacolas de pano, sacos de tiracolo, sacos de compras, bolsa para cosméticos, bagagem, sacos de viagem, caixas para dispositivos multimédia portáteis, estojos e sacolas para computadores portáteis, vestuário (não incluindo cintos), calçado, chapelaria, auscultadores, auscultadores sem fio, fones para ouvidos, auriculares, relógios inteligentes, telefones móveis, smartphones, tablet electrónico, computadores pessoais, computadores portáteis, leitores de mp3, óculos inteligentes, altifalantes, altifalantes inteligentes, aparelhos de televisão, anéis inteligentes, pulseiras inteligentes, braceletes inteligentes, smartphones vestíveis, estação de carregamento, estações de acoplamento com altifalantes, estações para altifalantes portáteis, pacotes de bateria, carregadores, cabos de carregamento, carregadores portáteis, carregadores sem fio, dvds, cds, ficheiros multimédia descarregáveis, publicações electrónicas descarregáveis, podcasts [ficheiros de áudio] para download, software, aplicações móveis, estojos para telemóveis, caixas para dispositivos multimédia portáteis, estojos e sacolas para computadores portáteis, estojos e sacolas adaptadas para computadores portáteis, estojos para leitores de mp3, estojos para óculos inteligentes, anéis inteligentes, pulseiras inteligentes e smartphones vestíveis, smartphones para uso no corpo, estojos para auscultadores, estojos para auriculares, estojos para câmaras, aplicações móveis descarregáveis nomeadamente carteiras sem dinheiro, robôs humanóides com inteligência artificial, aparelhos de reconhecimento facial, computadores vestíveis, rastreadores de acção vestível (nomeadamente dispositivos electrónicos vestíveis que monitorizam e registam a actividade física de uma pessoa), aparelhos de telecomunicação sob a forma de joalharia, smartphones de pulso, monitores de vídeo vestíveis, molduras digitais, câmaras de vídeo, dispositivos electrónicos para a criação e reprodução de música, aparelhos portáteis para reprodução de som, leitores multimédia portáteis, óculos de realidade virtual, câmaras fotográficas, câmaras cinematográficas, óculos para desporto, capacetes de protecção para desporto, máscaras de protecção, peças, armações, acessórios e componentes para os produtos acima citados.

[540] 商標 Marca :



---

[210] 編號 N.º : N/187427

[220] 申請日 Data de pedido : 2021/09/06

[730] 申請人 Requerente : J W Anderson Limited
地址 Endereço : 21 Parr Street, London, N1 7GW, Reino Unido
國籍 Nacionalidade : 大不列顛 Britânica
活動 Actividade : 商業及工業 comercial e industrial

[511] 類別 Classe : 3

[511] 產品 Produtos : Cosméticos; produtos de perfumaria; colônias; água-de-colônia; eau de parfum; eau de toilette; desodorizantes para uso pessoal; géis de banho e duche; óleos de banho; sabões e sabonetes; produtos para lavar as mãos; óleos para o corpo; loções corporais; loções para as mãos; cremes para o corpo; creme para as unhas; champôs; loções capilares; pó de talco perfumado; produtos de toilette; óleos perfumados; loção para depois de barbear; loções e bálsamos para depois de barbear; géis para barbear; sabão para a barba; espuma de barbear; bálsamo para a barba; preparações para barbear; óleos essenciais; fragrâncias para ambientes; preparações para perfumar ambientes; ambientadores perfumados; fragrâncias e produtos de fragrâncias para uso pessoal; óleos de massagem; preparações para os cuidados da pele; preparações para banho e duche; cremes hidratantes perfumados para a pele; hidratantes; cremes hidratantes; bálsamos para os lábios não medicinais; cremes para os olhos; géis para os olhos; bálsamos para os olhos; produtos de limpeza; tónicos [cosméticos]; loções para aclarar; esfoliantes; removedor de maquilhagem; preparações para cuidados de beleza; produtos para os cuidados de beleza; cremes de beleza; tónicos de beleza para aplicar no corpo; tónicos de beleza para aplicar no rosto; produtos de beleza não medicinais; produtos de beleza não medicinais para os cuidados da pele; produtos de cuidados da pele para uso pessoal, nomeadamente, hidratantes para o rosto, olhos e lábios; cremes para o rosto e a pele; loções e soros [sérum] [cosméticos]; tratamentos anti-envelhecimento; produtos para os cuidados capilares; gel para o cabelo e spray para o cabelo; preparações para o cuidado das unhas; vernizes para as unhas; endurecedores de unhas e removedor de verniz de unhas; preparações depilatórias; preparações antitranspirantes para higiene pessoal; preparações para bronzear [cosméticos]; preparações para bronzeamento artificial; unhas postiças; pestanas postiças.

[540] 商標 Marca :



---

[210] 編號 N.º : N/187428

[220] 申請日 Data de pedido : 2021/09/06

[730] 申請人 Requerente : J W Anderson Limited

地址 Endereço : 21 Parr Street, London, N1 7GW, Reino Unido

國籍 Nacionalidade : 大不列顛 Britânica

活動 Actividade : 商業及工業 comercial e industrial

[511] 類別 Classe : 9

[511] 產品 Produtos : Artigos de óptica; óculos; armações de óculos; lentes; caixas e estojos para óculos, cordões e correntes; óculos de sol; óculos; armações, cordões, correntes, caixas e estojos para óculos de sol não incluídos noutras classes; aparelhos e instrumentos ópticos; estojos, recipientes e suportes para lentes de contacto; estojos para telemóveis; caixas para dispositivos multimédia portáteis; estojos e sacolas para computadores portáteis; auscultadores; auscultadores sem fio; fones para ouvidos; auriculares; relógios inteligentes; telefones móveis; smartphones; tablet electrónico; computadores pessoais; computadores portáteis; leitores de MP3; óculos inteligentes; altifalantes; altifalantes inteligentes; aparelhos de televisão; anéis inteligentes; pulseiras inteligentes; braceletes inteligentes; smartphones vestíveis; estação de carregamento; estações de acoplamento com altifalantes; estações para altifalantes portáteis; pacotes de bateria; carregadores; cabos de carregamento; carregadores portáteis; carregadores sem fio; DVDs; CDs; ficheiros multimédia descarregáveis; publicações electrónicas descarregáveis; podcasts [ficheiros de áudio] para download; programas de computador [software para download]; programas de computador, [software gravado]; aplicações móveis; estojos e sacolas para computadores portáteis; estojos para leitores de MP3; estojos para óculos inteligentes, anéis inteligentes, pulseiras inteligentes e smartphones vestíveis; smartphones para uso no corpo; estojos para auscultadores; estojos para auriculares; estojos para câmaras; aplicações móveis descarregáveis, nomeadamente carteiras sem dinheiro; robôs humanóides com inteligência artificial; aparelhos de reconhecimento facial; computadores vestíveis; rastreadores de acção vestível, nomeadamente dispositivos electrónicos vestíveis que monitorizam e registam a actividade física de uma pessoa; aparelhos de telecomunicação sob a forma de joalharia; smartphones de pulso; monitores de vídeo vestíveis; molduras digitais; câmaras de vídeo; dispositivos electrónicos para a criação e reprodução de música [não sendo instrumentos musicais]; aparelhos portáteis para reprodução de som; leitores multimédia portáteis; óculos de realidade virtual; câmaras fotográficas; câmaras cinematográficas; óculos para desporto; capacetes de protecção para desporto;

máscaras de protecção; peças, armações, acessórios e componentes para os produtos acima citados.

[540] 商標 Marca :



---

[210] 編號 N.º : N/187429

[220] 申請日 Data de pedido : 2021/09/06

[730] 申請人 Requerente : J W Anderson Limited
地址 Endereço : 21 Parr Street, London, N1 7GW, Reino Unido
國籍 Nacionalidade : 大不列顛 Britânica
活動 Actividade : 商業及工業 comercial e industrial

[511] 類別 Classe : 14

[511] 產品 Produtos : Joalharia; imitação de joalharia; metais preciosos e suas ligas; pedras preciosas ou pedras semi-preciosas; instrumentos de relojoaria; relógios [de parede ou de sala]; relógios de pulso; peças de relojoaria; braceletes de relógio; braceletes e pulseiras para relógios; botões de punho; alfinetes de gravata; molas para gravata; prendedor de gravata; porta-chaves; porta-chaves em metais preciosos; caixas para relógios; estojos para relógios; estojos para jóias; ornamentos em metais preciosos; guarda-jóias; guarda-jóias feito de metais preciosos; artigos feitos de metais preciosos, nomeadamente, colares, pulseiras, anéis, brincos e pulseiras para tornozelo; instrumentos cronométricos; porta-chaves; estojos em rolo para joalharia.

[540] 商標 Marca :



---

[210] 編號 N.º : N/187430

[220] 申請日 Data de pedido : 2021/09/06

[730] 申請人 Requerente : J W Anderson Limited
地址 Endereço : 21 Parr Street, London, N1 7GW, Reino Unido
國籍 Nacionalidade : 英國 Inglesa
活動 Actividade : 商業及工業 comercial e industrial

[511] 類別 Classe : 3

[511] 產品 Produtos : Cosméticos; produtos de perfumaria; colônias; água-de-colônia; eau de parfum; eau de toilette; desodorizantes para uso pessoal; géis de banho e duche; óleos de banho; sabões e sabonetes; produtos para lavar as mãos; óleos para o corpo; loções corporais; loções para as mãos; cremes para o corpo; creme para as unhas; champôs; loções capilares; pó de talco perfumado; produtos de toilette; óleos perfumados; loção para depois de barbear; loções e bálsamos para depois de barbear; géis para barbear; sabão para a barba; espuma de barbear; bálsamo para a barba; preparações para barbear; óleos essenciais; fragrâncias para ambientes; preparações para perfumar ambientes; ambientadores perfumados; fragrâncias e produtos de fragrâncias para uso pessoal; óleos de massagem; preparações para os cuidados da pele; preparações para banho e duche; cremes hidratantes perfumados para a pele; hidratantes; cremes hidratantes; bálsamos para os lábios não medicinais; cremes para os olhos; géis para os olhos; bálsamos para os olhos; produtos de limpeza; tónicos [cosméticos]; loções para aclarar; esfoliantes; removedor de maquilhagem; preparações para cuidados de beleza; produtos para os cuidados de beleza; cremes de beleza; tónicos de beleza para aplicar no corpo; tónicos de beleza para aplicar no rosto; produtos de beleza não medicinais; produtos de beleza não medicinais para os cuidados da pele; produtos de cuidados da pele para uso pessoal, nomeadamente, hidratantes para o rosto, olhos e lábios; cremes para o rosto e a pele; loções e soros [sérum] [cosméticos]; tratamentos anti-envelhecimento; produtos para os cuidados capilares; gel para o cabelo e spray para o cabelo; preparações para o cuidado das unhas; vernizes para as unhas; endurecedores de unhas e removedor de verniz de unhas; preparações depilatórias; preparações antitranspirantes para higiene pessoal; preparações para bronzear [cosméticos]; preparações para bronzeamento artificial; unhas postiças; pestanas postiças.

[540] 商標 Marca :

JWANDERSON

---

[210] 編號 N.º : N/187431

[220] 申請日 Data de pedido : 2021/09/06

[730] 申請人 Requerente : J W Anderson Limited
地址 Endereço : 21 Parr Street, London, N1 7GW, Reino Unido
國籍 Nacionalidade : 英國 Inglesa
活動 Actividade : 商業及工業 comercial e industrial

[511] 類別 Classe : 9

[511] 產品 Produtos : Artigos de óptica; óculos; armações de óculos; lentes; caixas e estojos para óculos, cordões e correntes; óculos de sol; óculos; armações, cordões, correntes, caixas e estojos para óculos de sol não incluídos noutras classes; aparelhos e instrumentos ópticos; estojos, recipientes e suportes para lentes de contacto; estojos para telemóveis; caixas para dispositivos multimédia portáteis; estojos e sacolas para computadores portáteis; auscultadores; auscultadores sem fio; fones para ouvidos; auriculares; relógios inteligentes; telefones móveis; smartphones; tablet electrónico; computadores pessoais; computadores portáteis; leitores de MP3; óculos inteligentes; altifalantes; altifalantes inteligentes; aparelhos de televisão; anéis inteligentes; pulseiras inteligentes; braceletes inteligentes; smartphones vestíveis; estação de carregamento; estações de acoplamento com altifalantes; estações para altifalantes portáteis; pacotes de bateria; carregadores; cabos de carregamento; carregadores portáteis; carregadores sem fio; DVDs; CDs; ficheiros multimédia descarregáveis; publicações electrónicas descarregáveis; podcasts [ficheiros de áudio] para download; programas de computador [software para download]; programas de computador, [software gravado]; aplicações móveis; estojos e sacolas para computadores portáteis; estojos para leitores de MP3; estojos para óculos inteligentes, anéis inteligentes, pulseiras inteligentes e smartphones vestíveis; smartphones para uso no corpo; estojos para auscultadores; estojos para auriculares; estojos para câmaras; aplicações móveis descarregáveis, nomeadamente carteiras sem dinheiro; robôs humanóides com inteligência artificial; aparelhos de reconhecimento facial; computadores vestíveis; rastreadores de acção vestível, nomeadamente dispositivos electrónicos vestíveis que monitorizam e registam a actividade física de uma pessoa; aparelhos de telecomunicação sob a forma de joalharia; smartphones de pulso; monitores de vídeo vestíveis; molduras digitais; câmaras de vídeo; dispositivos electrónicos para a criação e reprodução de música [não sendo instrumentos musicais]; aparelhos portáteis para reprodução de som; leitores multimédia portáteis; óculos de realidade virtual; câmaras fotográficas; câmaras cinematográficas; óculos para desporto; capacetes de protecção para desporto; máscaras de protecção; peças, armações, acessórios e componentes para os produtos acima citados.

[540] 商標 Marca :

JWANDERSON

[210] 編號 N.º : N/187432

[220] 申請日 Data de pedido : 2021/09/06

[730] 申請人 Requerente : J W Anderson Limited
地址 Endereço : 21 Parr Street, London, N1 7GW, Reino Unido
國籍 Nacionalidade : 英國 Inglesa
活動 Actividade : 商業及工業 comercial e industrial

[511] 類別 Classe : 14

[511] 產品 Produtos : Joalharia; imitação de joalharia; metais preciosos e suas ligas; pedras preciosas ou pedras semi-preciosas; instrumentos de relojoaria; relógios [de parede ou de sala]; relógios de pulso; peças de relojoaria; braceletes de relógio; braceletes e pulseiras para relógios; botões de punho; alfinetes de gravata; molas para gravata; prendedor de gravata; porta-chaves; porta-chaves em metais preciosos; caixas para relógios; estojos para relógios; estojos para jóias; ornamentos em metais preciosos; guarda-jóias; guarda-jóias feito de metais preciosos; artigos feitos de metais preciosos, nomeadamente, colares, pulseiras, anéis, brincos e pulseiras para tornozelo; instrumentos cronométricos; porta-chaves; estojos em rolo para joalharia.

[540] 商標 Marca :

JWANDERSON

---

[210] 編號 N.º : N/187434

[220] 申請日 Data de pedido : 2021/09/06

[730] 申請人 Requerente : J W Anderson Limited
地址 Endereço : 21 Parr Street, London, N1 7GW, Reino Unido
國籍 Nacionalidade : 英國 Inglesa
活動 Actividade : 商業及工業 comercial e industrial

[511] 類別 Classe : 18

[511] 產品 Produtos : Couro e imitações de couro; bolsas; pastas [maletas]; porta-cartões; malas de viagem; malas de mão; carteiras; bolsas, carteiras; carteiras para cartões de crédito; caixas para chapéus [couro]; estojos para chaves [marroquinaria]; correias; etiquetas para bagagem; sacos de desporto; peles de animais; peles; malas e sacos de viagem; estojos [couro]; pastas para estudantes; bolsas; mochilas [com duas alças]; mochilas; sacos de praia; chapéus-de-chuva; chapéus-de-sol [sombrinhas]; bengalas; sacolas de pano; sacos de tiracolo; sacos de compras; bolsa para cosméticos [não guarnecidas]; bagagem; sacos de viagem.

[540] 商標 Marca :

JWANDERSON

[210] 編號 N.º : N/187436

[220] 申請日 Data de pedido : 2021/09/06

[730] 申請人 Requerente : J W Anderson Limited
地址 Endereço : 21 Parr Street, London, N1 7GW, Reino Unido
國籍 Nacionalidade : 英國 Inglesa
活動 Actividade : 商業及工業 comercial e industrial

[511] 類別 Classe : 35

[511] 服務 Serviços : O agrupamento, para o benefício de outros de uma variedade de produtos, nomeadamente de cosméticos, produtos de perfumaria, colônias, água-de-colônia, eau de parfum, eau de toilette, desodorizantes para uso pessoal, géis de banho e duche, óleos de banho, sabões e sabonetes, produtos para lavar as mãos, óleos para o corpo, loções corporais, loções para as mãos, cremes para o corpo, creme para as unhas, champôs, loções capilares, pó de talco perfumado, produtos de toilette, óleos perfumados, loção para depois de barbear, loções e bálsamos para depois de barbear, géis para barbear, sabão para a barba, espuma de barbear, bálsamo para a barba, preparações para barbear, óleos essenciais, fragrâncias para ambientes, preparações para perfumar ambientes, ambientadores perfumados, fragrâncias e produtos de fragrâncias para uso pessoal, óleos de massagem preparações para os cuidados da pele, preparações para banho e duche, cremes hidratantes perfumados para a pele, hidratantes, cremes hidratantes, bálsamos para os lábios não medicinais, cremes para os olhos, géis para os olhos, bálsamos para os olhos, produtos de limpeza, tónicos, loções para aclarar, esfoliantes, removedor de maquilhagem, preparações para cuidados de beleza, produtos para os cuidados de beleza, cremes de beleza, tónicos de beleza para aplicar no corpo, tónicos de beleza para aplicar no rosto, produtos de beleza não medicinais, produtos de beleza não medicinais para os cuidados da pele, produtos de cuidados da pele para uso pessoal, nomeadamente, hidratantes para o rosto, olhos e lábios, cremes para o rosto e a pele, loções e soros [sérum], tratamentos anti-envelhecimento, produtos para os cuidados capilares, gel para o cabelo e spray para o cabelo, preparações para o cuidado das unhas, vernizes para as unhas, endurecedores de unhas e removedor de verniz de unhas, preparações depilatórias, preparações antitranspirantes para higiene pessoal, preparações para bronzear [cosméticos], preparações para bronzeamento artificial, unhas postiças, pestanas postiças, óculos de sol, óculos, armações, cordões, correntes, caixas e estojos para óculos de sol, aparelhos e instrumentos ópticos, estojos, recipientes e suportes para lentes de contacto, estojos para telemóveis, joalharia, imitação de joalharia, metais preciosos e suas ligas, broches [bijutarias], pingentes [joalharia], peças de relojoaria, instrumentos de relojoaria; relógios [de parede ou de sala], relógios de pulso, braceletes de relógio, braceletes e pulseiras para relógios, botões de punho, alfinetes de gravata, molas para gravata, prendedor de gravata, porta-chaves, porta-chaves em metais preciosos, caixas, estojos para relógios, estojos para jóias, ornamentos em metais preciosos, guarda-jóias, guarda-jóias feito de metais preciosos, artigos feitos de metais preciosos, nomeadamente, colares, pulseiras, anéis, brincos e pulseiras para tornozelo, instrumentos cronométricos, porta-chaves, bolsas, pastas [maletas], porta-cartões, malas de viagem, malas de mão, carteiras, bolsas (carteiras), carteiras para cartões de crédito, capa para agendas, caixas para chapéus, estojos para chaves [marroquinaria], correias, etiquetas para bagagem, suportes para blocos de notas, sacos de desporto, peles de animais, peles, malas e sacos de viagem, estojos, pastas para estudantes, bolsas, mochilas [com duas alças], mochilas, sacos de praia, chapéus-de-chuva, chapéus-de-sol [sombrinhas], bengalas, estojos em rolo para joalharia, sacolas de pano, sacos de tiracolo, bolsa para cosméticos, bagagem, sacos de viagem, caixas para dispositivos multimédia portáteis, estojos e sacolas para computadores portáteis, vestuário (não incluindo cintos), calçado, chapelaria, auscultadores, auscultadores sem fio, fones para ouvidos, auriculares, relógios inteligentes, telefones móveis, smartphones, tablet electrónico, computadores pessoais, computadores portáteis, leitores de mp3, óculos inteligentes, altifalantes, altifalantes inteligentes, aparelhos de televisão, anéis inteligentes, pulseiras inteligentes, braceletes inteligentes, smartphones vestíveis, estação de carregamento, estações de acoplamento com altifalantes, estações para altifalantes portáteis, pacotes de bateria, carregadores, cabos de carregamento, carregadores portáteis, carregadores sem fio, dvds, cds, ficheiros multimédia descarregáveis, publicações electrónicas descarregáveis, podcasts [ficheiros de áudio] para download, software, aplicações móveis, estojos para telemóveis, caixas para dispositivos multimédia portáteis, estojos e sacolas para computadores portáteis, estojos e sacolas adaptadas para computadores portáteis, estojos para leitores de mp3, estojos para óculos inteligentes, anéis inteligentes, pulseiras inteligentes e smartphones vestíveis,

smartphones para uso no corpo, estojos para auscultadores, estojos para auriculares, estojos para câmaras, aplicações móveis descarregáveis nomeadamente carteiras sem dinheiro, robôs humanóides com inteligência artificial, aparelhos de reconhecimento facial, computadores vestíveis, rastreadores de acção vestível (nomeadamente dispositivos electrónicos vestíveis que monitorizam e registam a actividade física de uma pessoa), aparelhos de telecomunicação sob a forma de joalharia, smartphones de pulso, monitores de vídeo vestíveis, molduras digitais, câmaras de vídeo, dispositivos electrónicos para a criação e reprodução de música, aparelhos portáteis para reprodução de som, leitores multimédia portáteis, óculos de realidade virtual, câmaras fotográficas, câmaras cinematográficas, óculos para desporto, capacetes de protecção para desporto, máscaras de protecção, peças, armações, acessórios e componentes para os produtos acima citados permitindo aos clientes ver e comprar convenientemente qualquer uma dessas mercadorias, incluindo de uma loja de venda a retalho, de um catálogo por encomenda pelo correio, por meio de telecomunicações ou de um website na internet; serviços de venda a retalho relacionados com a venda de cosméticos, produtos de perfumaria, colônias, água-de-colônia, eau de parfum, eau de toilette, desodorizantes para uso pessoal, géis de banho e duche, óleos de banho, sabões e sabonetes, produtos para lavar as mãos, óleos para o corpo, loções corporais, loções para as mãos, cremes para o corpo, creme para as unhas, champôs, loções capilares, pó de talco perfumado, produtos de toilette, óleos perfumados, loção para depois de barbear, loções e bálsamos para depois de barbear, géis para barbear, sabão para a barba, espuma de barbear, bálsamo para a barba, preparações para barbear, óleos essenciais, fragrâncias para ambientes, preparações para perfumar ambientes, ambientadores perfumados, fragrâncias e produtos de fragrâncias para uso pessoal, óleos de massagem preparações para os cuidados da pele, preparações para banho e duche, cremes hidratantes perfumados para a pele, hidratantes, cremes hidratantes, bálsamos para os lábios não medicinais, cremes para os olhos, géis para os olhos, bálsamos para os olhos, produtos de limpeza, tónicos, loções para aclarar, esfoliantes, removedor de maquilhagem, preparações para cuidados de beleza, produtos para os cuidados de beleza, cremes de beleza, tónicos de beleza para aplicar no corpo, tónicos de beleza para aplicar no rosto, produtos de beleza não medicinais, produtos de beleza não medicinais para os cuidados da pele, produtos de cuidados da pele para uso pessoal, nomeadamente, hidratantes para o rosto, olhos e lábios, cremes para o rosto e a pele, loções e soros[sérum], tratamentos anti-envelhecimento, produtos para os cuidados capilares, gel para o cabelo e spray para o cabelo, preparações para o cuidado das unhas, vernizes para as unhas, endurecedores de unhas e removedor de verniz de unhas, preparações depilatórias, preparações antitranspirantes para higiene pessoal, preparações para bronzear [cosméticos], preparações para bronzeamento artificial, unhas postiças, pestanas postiças, artigos de óptica, óculos, armações de óculos, lentes, caixas e estojos para óculos, cordões e correntes, óculos de sol, óculos, armações, cordões, correntes, caixas e estojos para óculos de sol, aparelhos e instrumentos ópticos, estojos, recipientes e suportes para lentes de contacto, estojos para telemóveis, joalharia, imitação de joalharia, metais preciosos e suas ligas, broches [bijutarias], pingentes [joalharia], peças de relojoaria, instrumentos de relojoaria, relógios [de parede ou de sala], relógios de pulso, braceletes de relógio, braceletes e pulseiras para relógios, botões de punho, alfinetes de gravata, molas para gravata, prendedor de gravata, porta-chaves, porta-chaves em metais preciosos, caixas, estojos para relógios, estojos para jóias, ornamentos em metais preciosos, guarda-jóias, guarda-jóias feito de metais preciosos, artigos feitos de metais preciosos, nomeadamente, colares, pulseiras, anéis, brincos e pulseiras para tornozelo, instrumentos cronométricos, porta-chaves, bolsas, pastas [maletas], porta-cartões, malas de viagem, malas de mão, carteiras, bolsas (carteiras), carteiras para cartões de crédito, capa para agendas, caixas para chapéus, estojos para chaves [marroquinaria], correias, etiquetas para bagagem, suportes para blocos de notas, sacos de desporto, peles de animais, peles, malas e sacos de viagem, estojos, pastas para estudantes, bolsas, mochilas [com duas alças], mochilas, sacos de praia, chapéus-de-chuva, chapéus-de-sol [sombrinhas], bengalas, estojos em rolo para joalharia, sacolas de pano, sacos de tiracolo, sacos de compras, bolsa para cosméticos, bagagem, sacos de viagem, caixas para dispositivos multimédia portáteis, estojos e sacolas para computadores portáteis, vestuário (não incluindo cintos), calçado, chapelaria, auscultadores, auscultadores sem fio, fones para ouvidos, auriculares, relógios inteligentes, telefones móveis, smartphones, tablet electrónico, computadores pessoais, computadores portáteis, leitores de

mp3, óculos inteligentes, altifalantes, altifalantes inteligentes, aparelhos de televisão, anéis inteligentes, pulseiras inteligentes, braceletes inteligentes, smartphones vestíveis, estação de carregamento, estações de acoplamento com altifalantes, estações para altifalantes portáteis, pacotes de bateria, carregadores, cabos de carregamento, carregadores portáteis, carregadores sem fio, dvds, cds, ficheiros multimédia descarregáveis, publicações electrónicas descarregáveis, podcasts [ficheiros de áudio] para download, software, aplicações móveis, estojos para telemóveis, caixas para dispositivos multimédia portáteis, estojos e sacolas para computadores portáteis, estojos e sacolas adaptadas para computadores portáteis, estojos para leitores de mp3, estojos para óculos inteligentes, anéis inteligentes, pulseiras inteligentes e smartphones vestíveis, smartphones para uso no corpo, estojos para auscultadores, estojos para auriculares, estojos para câmaras, aplicações móveis descarregáveis nomeadamente carteiras sem dinheiro, robôs humanóides com inteligência artificial, aparelhos de reconhecimento facial, computadores vestíveis, rastreadores de acção vestível (nomeadamente dispositivos electrónicos vestíveis que monitorizam e registam a actividade física de uma pessoa), aparelhos de telecomunicação sob a forma de joalharia, smartphones de pulso, monitores de vídeo vestíveis, molduras digitais, câmaras de vídeo, dispositivos electrónicos para a criação e reprodução de música, aparelhos portáteis para reprodução de som, leitores multimédia portáteis, óculos de realidade virtual, câmaras fotográficas, câmaras cinematográficas, óculos para desporto, capacetes de protecção para desporto, máscaras de protecção, peças, armações, acessórios e componentes para os produtos acima citados.

[540] 商標 Marca :

JWANDERSON

---

[210] 編號 N.º : N/187625

[220] 申請日 Data de pedido : 2021/09/10

[730] 申請人 Requerente : EQL Launches Pty Ltd
地址 Endereço : 200 Inkerman Street, St Kilda East, Victoria, 3183 Australia
國籍 Nacionalidade : 澳大利亞 Australiana
活動 Actividade : 商業及工業 comercial e industrial

[511] 類別 Classe : 9

[511] 產品 Produtos : Plataformas de software informático, gravados ou descarregáveis; programas de computador e software informático gravado, distristibuido online; aplicações de software informático descarregáveis; produtos de software informático; programas de software informático; programas de computador para processamento de dados.

[540] 商標 Marca :

RUN FAIR

[300] 優先權 Prioridade : 2021/03/11，澳大利亞 Austrália，編號N.º 2159849

---

[210] 編號 N.º : N/187626

[220] 申請日 Data de pedido : 2021/09/10

[730] 申請人 Requerente : EQL Launches Pty Ltd
地址 Endereço : 200 Inkerman Street, St Kilda East, Victoria, 3183 Australia
國籍 Nacionalidade : 澳大利亞 Australiana
活動 Actividade : 商業及工業 comercial e industrial

[511] 類別 Classe : 35

[511] 服務 Serviços : Serviços de processamento de dados em linha; serviço de promoção comercial em linha numa rede informática; serviços de retalho em linha; processamento de dados para empresas; processamento de dados para a recolha de dados para fins comerciais.

[540] 商標 Marca :

RUN FAIR

[300] 優先權 Prioridade : 2021/03/11，澳大利亞 Austrália，編號N.º 2159849

---

[210] 編號 N.º : N/187637

[220] 申請日 Data de pedido : 2021/09/13

[730] 申請人 Requerente : 陳麗鴻
CHEN LIHONG
地址 Endereço : 澳門氹仔濠庭都會第五座7樓A
國籍 Nacionalidade : 中國 Chinesa
活動 Actividade : 商業 comercial

[511] 類別 Classe : 33

[511] 產品 Produtos : 含酒精的飲料（啤酒除外），白酒。

[540] 商標 Marca :

匠香私貨

[210] 編號 N.º : N/187667
[220] 申請日 Data de pedido : 2021/09/13
[730] 申請人 Requerente : 博耐頓學校
Benenden School
地址 Endereço : Benenden School, Cranbrook, Kent, TN17 4AA, United Kingdom
國籍 Nacionalidade : 英國 Inglesa
活動 Actividade : 商業及工業 comercial e industrial
[511] 類別 Classe : 16
[511] 產品 Produtos : Impressos; publicações impressas; artigos de papelaria; estojos para canetas / caixas para canetas; cartões de felicitações; materiais de instrução (excepto aparelhos); jornais; periódicos; boletins informativos (circulares); revistas (periódicas); livros; catálogos; manuais (livros); livros de instrução (manuais); prospectos; livretes (livrinhos); panfletos; brochuras; livros de exercícios; dossiers (papelaria); pastas de documentos sob a forma de carteiras; publicações impressas; cartazes; postais; certificados (impressos); cartazes publicitários; fotografias (impressas); materiais de embalagem em fécula ou amido.
[540] 商標 Marca :

博萃德

[300] 優先權 Prioridade : 2021/03/12，中國 China，編號 N.º 54241717

---

[210] 編號 N.º : N/187668
[220] 申請日 Data de pedido : 2021/09/13
[730] 申請人 Requerente : 博耐頓學校
Benenden School
地址 Endereço : Benenden School, Cranbrook, Kent, TN17 4AA, United Kingdom
國籍 Nacionalidade : 英國 Inglesa
活動 Actividade : 商業及工業 comercial e industrial
[511] 類別 Classe : 25
[511] 產品 Produtos : Vestuário; calçado; chapéus; chapéus (chapelaria); uniformes escolares; sweatshirt (camisolas); sweatshirt (camisolas) com capuz; T-shirts; calções; saias; calças; gravatas (vestuário); laços de gravata; suportes para vestuário (suspensórios); peúgas; chinelos; cachecóis; camisolas (vestuário); casacos curtos (vestuário); casacos; vestidos; vestuário interior / roupa interior; pijamas; fatos de banho; vestuário impermeável; fatos para teatro; chuteiras; sapatos de râguebi; pitons para chuteiras; sapatos; sapatos desportivos; luvas; xailes; lenços de bolso; cintos (vestuário).
[540] 商標 Marca :

博萃德

[300] 優先權 Prioridade : 2021/03/12，中國 China，編號 N.º 54241716

---

[210] 編號 N.º : N/187669
[220] 申請日 Data de pedido : 2021/09/13
[730] 申請人 Requerente : 博耐頓學校
Benenden School
地址 Endereço : Benenden School, Cranbrook, Kent, TN17 4AA, United Kingdom
國籍 Nacionalidade : 英國 Inglesa
活動 Actividade : 商業及工業 comercial e industrial
[511] 類別 Classe : 41
[511] 服務 Serviços : Educação; fornecimento de formação; serviços de entretenimento; serviços de educação desportiva; organização de actividades culturais; academias (educação); arranjo e condução de conferências; arranjo e condução de seminários; arranjo e condução de workshops (formação); educação em internatos; organização de competições desportivas; organização de competições (educacionais ou de entretenimento); organização de exibições para fins culturais ou educacionais; educação física; formação prática (demonstração); publicação de livros; fornecimento de instalações desportivas; fotografia; reconversão profissional; serviços de consultadoria de formação comercial; fornecimento de informação educativa; informação sobre entretenimento.
[540] 商標 Marca :

博萃德

[300] 優先權 Prioridade : 2021/03/12，中國 China，編號 N.º 54241715

---

[210] 編號 N.º : N/187696
[220] 申請日 Data de pedido : 2021/09/14
[730] 申請人 Requerente : J. NEVES & FILHOS - COMÉRCIO E INDÚSTRIA DE FERRAGENS, S.A.
地址 Endereço : Rua das Mimosas, 849/851, Zona Industrial das Mimosas, AP.75, 4424-909 São Pedro Da Cova, Gondomar
國籍 Nacionalidade : 葡萄牙 Portuguesa
活動 Actividade : 商業 comercial
[511] 類別 Classe : 6

[511] 產品 Produtos : Ferragens arquitectónicas em metais comuns e ligas dos mesmos; ferragens de janelas; ferragens de portas; ferragens para a construção; produtos metálicos não incluídos noutras classes; fechaduras metálicas não eléctricas; fechos metálicos.

[540] 商標 Marca :




[591] 商標顏色 Cores de marca : Cor de laranja e branco (conforme imagem).

---

[210] 編號 N.º : N/187705

[220] 申請日 Data de pedido : 2021/09/14

[730] 申請人 Requerente : The Hongkong Land Company, Limited

地址 Endereço : 8th Floor, One Exchange Square, 8 Connaught Place, Hong Kong

國籍 Nacionalidade : 根據香港法例成立 Constituída segundo as leis de H.K.

活動 Actividade : 商業 comercial

[511] 類別 Classe : 9

[511] 產品 Produtos : Computadores, equipamento de processamento de dados, equipamento informático, programas informáticos; periféricos para computadores; programas informáticos (descarregáveis); programas de sincronização de dados; porta universal ("USB"); unidades de disco amovível [USB flash drives]; dispositivo de armazenamento USB; cartão SD; servidores de dados; aplicações de programas informáticos; aplicações para telemóveis; programas informáticos na forma de uma aplicação para dispositivos móveis e computadores; aplicações de programas informáticos para telemóveis e outros dispositivos electrónicos digitais portáteis, aplicações móveis (programas de aplicação); aplicações de programas informáticos, descarregáveis; postos de trabalhos móveis (computador, excepto mobiliário); aplicações de programas informáticos de rede, sendo programas de computador descarregáveis; cartões de controlo de acesso (codificados ou magnéticos); interfaces de acesso para gestão de redes de circuito privado; programas de computador para aceder, navegar e pesquisar bases de dados em rede; programas informáticos descarregáveis para facilitar a transmissão electrónica de informações, dados, documentos, vídeos, voz e imagens; programas informáticos e descarregáveis para fornecer informação geográfica, mapas geográficos interactivos, imagens de satélite e aéreas da terra e do espaço, e da batimetria dos oceanos; programas informáticos descarregáveis para aceder a imagens de satélite nas redes informáticas globais, dispositivos móveis e aplicações; programas informáticos (descarregáveis) para navegação, destino geográfico, informação de transportes e tráfego, indicações de direcções em condução automóvel e a pé, mapeamento personalizado de locais, atlas de informações de ruas, visualização de mapas electrónicos e informação de destino; programas informáticos descarregáveis para telemóveis e dispositivos móveis para detectar a localização do utilizador e visualizar a disponibilidade de serviços de transporte nas proximidades, informação local relevante de interesse geral; leitores de códigos de barras; equipamento informático e programas informáticos para gestão de bases de dados; aplicação de programas informáticos multimédia (descarregáveis) que permite o acesso à partilha do conteúdos multimédia e comentários entre os utilizadores; programas informáticos de computador para navegação e/ou pesquisa de dados, ou para permitir navegação e/ou pesquisa numa rede informática ou na rede global [Internet]; aplicação móvel e motor de busca informática e programas informáticos de reserva/ /agendamento no domínio da eventos sociais [catering] e serviços para fornecer alimentos e bebidas, lojas de alimentos, centros comerciais e serviços de venda a retalho, festas, ceremónias, banquetes, encomenda de alimentos, eventos sociais e locais de eventos, serviços de concierge e de salão; aplicação móvel e motor de busca informática e programas informáticos de reserva/agendamento no domínio das conferências, exposições, seminários e locais de reuniões; livros e publicações electrónicos em linha (descarregáveis) com informações e críticas sobre restauração e serviços para fornecer alimentos e bebidas em eventos sociais [catering], lojas de alimentos, centros comerciais e serviços de venda a retalho, festas, cerimónias, banquetes, encomenda de alimentos, eventos sociais e locais de eventos, conferências, exposições, seminários e locais para reuniões, serviços de concierge e de salão; livros e publicações electrónicos em linha (descarregáveis) com informação e críticas sobre entretenimento, espectáculos, peças de teatro, concertos, desporto, conferências, actividades sociais e culturais; programas informáticos de aplicações móveis e motores de busca informática que fornecem informações e críticas sobre restauração e serviços para fornecer alimentos e bebidas em eventos sociais [catering], lojas de ali-

mentos, festas, cerimónias, banquetes, encomenda de alimentos, eventos sociais e locais de eventos, conferências, exposições, seminários e locais de reuniões, serviços de concierge e de salão, yoga, pilates, ginástica, treino físico, musculação, actividades desportivas, educação física, meditação, auto-consciencialização, treino mental, consciência plena, aulas de saúde física e mental, aulas de nutrição, grupos de trabalho temático [workshop] e exibições, spa, sauna, salão de beleza e serviços de massagens, serviços de hotelaria, entretenimento, espectáculos, peças de teatro, concertos, actividades e conferências desportivas, sociais e culturais e conferências; aplicações móveis e programas informáticos de computador para reserva e/ou marcação de lugares para entretenimento, espectáculos, peças de teatro, concertos, actividades desportivas, sociais e culturais, restaurantes, restauração e serviços para fornecer alimentos e bebidas em eventos sociais [catering], lojas de alimentos, festas, cerimónias, banquetes, encomenda de alimentos, eventos sociais e locais de eventos, conferências, exposições, seminários e locais para reuniões, serviços de concierge e de salão, yoga, pilates, ginástica, treino físico, musculação, actividades desportivas, educação física, meditação, auto-consciencialização, treino mental, consciência plena, aulas de saúde física e mental, aulas de nutrição, grupos de trabalho temático [workshop] e exibições, spa, sauna, salão de beleza e serviços de massagens, serviços de hotelaria; programas informáticos para processamento de pagamentos electrónicos de e para terceiros; programas informáticos de aplicações móveis para encomenda de serviços relacionados com alimentação e/ou compra para levar [takeaway] ou entrega; programas informáticos de aplicações móveis para encomenda de serviços relacionados com compras em linha; programas informáticos, nomeadamente plataforma financeira electrónica que acomoda múltiplos tipos do pagamento e transacções a débito num dispositivo móvel integrado e num ambiente baseado na rede global; programas informáticos para usar em conexão com armazenamento electrónico, transmissão, apresentação, verificação, autenticação, e resgate de cupões, reembolso, descontos, incentivos e ofertas especiais; programas informáticos de aplicações, nomeadamente programas informáticos que permitem aos utilizadores encontrar, pesquisar, analisar, comparar e reservar ofertas especiais e promoções e promoções do dia nos domínios dos bens e dos serviços ao consumidor; programas informáticos de aplicações, nomeadamente programas informáticos que permitem aos utilizadores acederem a descontos, reembolsos, informação de comparações de preços, e críticas de produtos; programas informáticos para utilizar em conexão com programa de fidelização de consumidor e cartões de fidelização usados para aceder e utilizar pontos de fidelização; publicações electrónicas em linha (descarregáveis), nomeadamente livros electrónicos, revistas, periódicos, boletins informativos, jornais e revistas; programas informáticos de edição electrónica; programas informáticos para facilitar o acesso na entrada para edifícios e quartos; programas informáticos para permitir o acesso a aparelhos de monitorização; tudo incluído na classe 9.

[540] 商標 Marca :

Central Collection

---

[210] 編號 N.º : N/187706

[220] 申請日 Data de pedido : 2021/09/14

[730] 申請人 Requerente : The Hongkong Land Company, Limited

地址 Endereço : 8th Floor, One Exchange Square, 8 Connaught Place, Hong Kong

國籍 Nacionalidade : 根據香港法例成立 Constituída segundo as leis de H.K.

活動 Actividade : 商業 comercial

[511] 類別 Classe : 35

[511] 服務 Serviços : O agrupamento, para beneficio de terceiros, de uma variedade de produtos, permitindo aos consumidores de forma cómoda ver e comprar esses produtos em lojas de venda a retalho ou lojas especializadas, quiosque temporário, centro comercial, grande armazém, supermercado ou a partir de um sítio na rede global ou por meio de telecomunicações; serviços de compras em lojas; serviços de compras em linha; serviços de compras e serviços de retalho electrónicos e através da rede global; serviços de gestão comercial e/ou serviços de promoção de centros comerciais; promoções de vendas; serviços de centros comerciais; prestação de informações comerciais através da rede global; serviços de encomendas e/ou compras (para terceiros); inquéritos de negócios comerciais; investigações em negócios comerciais; agências de informação comercial; gestão de empresas e consultoria em organização; administração de empresas; serviços de gestão de escritório (para terceiros); serviços de administração de escritórios (para terceiros); funções de escritório; serviços de secretariado; serviços administrativos;

serviços para assistir no estabelecimento de uma rede de contactos comerciais; informação comercial assistida por computador; serviços de pesquisa relacionados com as empresas; serviços de informação relacionados com empregos e oportunidades de carreira; serviços de colocação de emprego; colocação e recrutamento de pessoal; fornecimento de informações, incluindo em linha, sobre publicidade, organização e realização de eventos promocionais de publicidade para terceiros; organização de apresentações de contactos para negócios; serviço de assistência no estabelecimento de uma rede de contactos comerciais; serviços de negociação de transacções comerciais para terceiros; aluguer de máquinas e equipamentos de escritório; serviços de avaliações de negócios comerciais; estudos de mercado; inquéritos sobre negócios; serviços de informações comerciais; serviços de informações estatísticas; serviços de informação comercial de dados informatizados; pesquisa de negócios; serviços de contabilidade; serviços de publicidade; serviços de marketing; publicidade; relações públicas; serviços promocionais; demonstração de produtos; distribuição de amostras e material publicitário; publicidade por correio directo; compilação de informações comerciais; consultoria relacionada com a concepção de materiais promocionais; aluguer de painéis publicitários; organização e realização de feiras comerciais, exposições de produtos; serviços de promoção; organização de feiras e exposições para fins comerciais ou publicitários; divulgação de material publicitário; aluguer de espaço publicitário; promoção de vendas para terceiros; redacção e publicação de textos publicitários; serviços de planeamento de eventos promocionais; serviços de venda a retalho de moda, beleza, desporto, bem-estar, jóias, relógios, brinquedos, gourmet e de mantimentos; apresentação de produtos em meios de comunicação social para fins de venda a retalho; prestação de serviços retalhistas de encomenda relativos a alimentos e/ou bebidas através de uma rede informática em linha ou de uma aplicação móvel; serviços de cartões de fidelização e de programas de fidelização; serviços de programas de fidelização, incentivos e bónus, e a sua administração, organização e gestão; serviços de adesão em grupo e/ou serviços de fidelização de clientes para fins comerciais, promocionais e/ou publicitários; serviços de incubação de empresas; serviços de incubação, nomeadamente fornecimento de espaços de trabalho contendo equipamento empresarial e outras comodidades; exploração comercial de imóveis comerciais, escritórios e espaços de escritórios, nomeadamente espaços de escritórios para terceiro partilhados com instalações para conferências; direcção e administração de um programa que permita aos participantes no programa obter acesso a uma variedade de bens, serviços e benefícios oferecidos dentro da comunidade por fornecedores afiliados exclusivamente como um benefício àqueles que fazem parte da comunidade de membros do programa; serviços de consultoria, informação e assessoria relacionados com os serviços acima mencionados; todos incluídos na classe 35.

[540] 商標 Marca :

Central Collection

---

[210] 編號 N.º : N/187707

[220] 申請日 Data de pedido : 2021/09/14

[730] 申請人 Requerente : The Hongkong Land Company, Limited

地址 Endereço : 8th Floor, One Exchange Square, 8 Connaught Place, Hong Kong

國籍 Nacionalidade : 根據香港法例成立 Constituída segundo as leis de H.K.

活動 Actividade : 商業 comercial

[511] 類別 Classe : 36

[511] 服務 Serviços : Serviços imobiliários; serviços de gestão de imóveis; aluguer de espaço de escritórios; aluguer de espaços e propriedades (imobiliária) para serviços de fornecimento de alimentos e bebidas em eventos sociais [catering] e restauração, lojas de alimentos, centros comerciais e serviços de retalho; arrendamento de apartamentos, condomínios fechados e espaços de escritórios; disponibilização de espaços de escritório (imobiliária) em regime de trabalho conjunto; aluguer e locação de imóveis, edifícios comerciais, escritório; serviços de agência imobiliária, serviços de avaliação de imóveis, serviços de gestão e consultoria sobre imóveis; serviços de administração de propriedades comerciais; cobrança de alugueres; serviços de avaliação imobiliária; serviços de investimentos imobiliários; serviços de mediação imobiliária; serviços de investimento de capital; serviços de avaliação financeira; serviços atuariais; serviços de financiamento; investimentos de capital; empréstimos [finanças]; aluguer de escritórios [imobiliário]; arrendamento de apartamentos; arrendamento de andares; seguros; serviços de depósito de garantia; emissão de vales de viagem; prestação de informações relativas a bens imóveis; prestação

de informações relacionadas com questões financeiras e monetárias; prestação de informações sobre imóveis através da rede global; prestação de informações financeiras e monetárias através da rede global; serviços financeiros; administração financeira; hipotecas bancárias; gestão de alojamentos (propriedade imobiliária); aluguer de alojamentos (propriedade imobiliária), agência de alugueres e locação; informações financeiras; patrocínio financeiro, investimento de fundos, gestão fiduciária; serviços de consultoria, informação e assessoria relacionados com os serviços acima mencionados; todos incluídos na classe 36.

[540] 商標 Marca :

Central Collection

---

[210] 編號 N.º : N/187708

[220] 申請日 Data de pedido : 2021/09/14

[730] 申請人 Requerente : The Hongkong Land Company, Limited

地址 Endereço : 8th Floor, One Exchange Square, 8 Connaught Place, Hong Kong

國籍 Nacionalidade : 根據香港法例成立 Constituída segundo as leis de H.K.

活動 Actividade : 商業 comercial

[511] 類別 Classe : 42

[511] 服務 Serviços : Levantamentos topográficos [agrimensura]; peritagens [trabalhos de engenheiros]; serviços de concepção-design relativos à decoração de interiores para escritórios, lojas, casas, boutiques e indústria de retalho; serviços de concepção-design de interiores; serviços de arquitectura; elaboração de desenhos de projectos de construção; consultoria relativa à concepção da embalagens; serviços de consultoria de concepção-design de lojas; serviços de concepção--design relativos à decoração de interiores; serviços de concepção-design para construção de interiores; serviços de concepção-design para o interior de edifícios; serviços de concepção-design de mobiliário para interiores de edifícios; prestação da informação relativa à concepção-design de interiores através da rede global; disponibilização de motores de busca na rede global; fornecimento de programas informáticos em linha para extrair e recuperar informação e dados para terceiros por meio de redes informáticas globais; serviços científicos e tecnológicos e pesquisa e concepção-design relacionados com os mesmos; serviços de análise industrial e de pesquisa; concepção-design e desenvolvimento de equipamento informático e/ou programas informáticos e/ou aplicações móveis; disponibilização de um sítio na rede global e/ou plataforma na rede global e/ou aplicação móvel que permite os utilizadores partilharem informações, incluindo mas sem se limitar ao entretenimento, estilo de vida, eventos culturais, desportos, saúde, moda, compras, nutrição, alimentação e culinária; concepção-design, desenvolvimento e manutenção de sítios na rede global e/ou programas informáticos; concepção-design e criação de bases de dados informáticas patenteadas para serem acedidas pelos utilizadores; serviços de disponibilização para uso temporário (não descarregáveis) de programas informáticos para acesso a conteúdos digitais, programas informáticos em computadores, aplicações relativas a serviços de fornecimento de alimentos e bebidas em eventos sociais [catering] e restauração, centros comerciais e serviços de retalho, festas, cerimónias, banquetes, eventos sociais e locais para eventos, conferências, seminários, reuniões, exposições, verificação e/ou reserva de locais para espetáculo, serviços de concierge e serviços de salão e serviços para ministrar ioga, pilates, ginástica, treino físico, musculação, actividades desportivas, educação física, meditação, auto--consciencialização, treino mental, consciência plena, aulas de saúde física e mental, aulas de nutrição, grupos de trabalho temático [workshops] e exibições, spa, sauna, salão de beleza e serviços de massagens, serviços de hóteis e de encomenda de alimentos; serviços de disponibilização para uso temporário de programas informáticos não descarregáveis para transmissão e visualização de dados, textos, imagens, documentos, mensagens, notificações, alertas, informações; serviços de concepção de redes informáticas; serviços de programação de programas informáticos; serviços informáticos na natureza de alojamento de sítios na rede global para terceiros; serviços de programação informática para análise e relatórios comerciais; serviços de tempo partilhado [time-sharing] para computadores; disponibilização em linha da aplicações e programas informáticos (não descarregáveis) através da rede global; programas informáticos como um serviço (SaaS); serviços de suporte informático (programação e serviços de instalação, reparação e manutenção de programas informáticos); instalação, atualização e manutenção de programas informáticos de computador; aluguer de servidores da rede global; alojamento de servidores; serviços de tecnologia de

informação (TI) (concepção-design de equipamentos informáticos, programas informáticos e periféricos e consultoria técnica); aluguer de computadores e equipamentos para processamento de dados; aluguer de programas informáticos para computador; serviços informáticos em relacionados com a transmissão de informações, dados, documentos e imagens através da rede global; serviços informáticos relacionados com a disponibilização de acesso em linha a uma base de dados informática interactiva com informação sobre vários serviços de fornecimento de alimentos e bebidas em eventos sociais [catering] e restauração, lojas de alimentos, centros comerciais e serviços de retalho, festas, cerimónias, banquetes, eventos, sociais e locais para eventos, conferências, seminários, reuniões, exposições, locais para espectáculos, serviços de concierge e serviços de salão e serviços para ministrar ioga, pilates, ginástica, treino físico, musculação, actividades desportivas, educação física, meditação, auto-consciencialização, treino mental, consciência plena, aulas de saúde física e mental, aulas de nutrição, grupos de trabalho temático [workshops] e exibições, spa, sauna, salão de beleza e serviços de massagens, serviços de hóteis e de encomenda de alimentos; disponibilização de uma plataforma baseada na rede global através da qual aplicativos de programas informáticos facilitam a prestação de informações, pesquisa e/ou reserva e/ /ou serviços de pagamentos que podem ser descarregados, acedidos e utilizados (serviços informáticos); disponibilização em linha de aplicações e programas informáticos (não descarregáveis) baseados na rede global; serviços informáticos, nomeadamente criação de uma comunidade em linha para os utilizadores registados participarem em discussões, obterem respostas dos seus pares, formarem comunidades virtuais, e envolverem-se em negócios e redes sociais; serviços informáticos para disponibilizar um portal em linha baseado na rede global para que os clientes participem em negócios e redes socias, se envolvam em comunidades virtuais, administrem a adesão a um serviço de co-trabalho e instalações de escritório privado, solicitem e giram tarefas de escritório, reservarem salas de conferência, controlem o acesso de utilizador dos empregados, solicitem serviços de impressão, e subscrevam e paguem os serviços de vendedores, nomeadamente fornecimento de alimentos e bebidas, benefício relativos a descontos em lojas de retalho e restaurantes, mensalidades do clube de saúde [health club] ou descontos, transportes, estacionamento, descontos de apólice de seguro e descontos em entretenimento e seguro de saúde; serviços informáticos, nomeadamente alojamento de instalações em linha na rede global para terceiros para organização e realização em linha de apresentações, reuniões, encontros e discussões interactivas; alojamento de sítios-web na rede global que permitem aos utilizadores publicar e partilhar os seus próprios conteúdos e imagens, e interagirem com outros em linha; prestador de serviços de alojamento em nuvem; gestão técnica no local e remotamente de sistemas de tecnologias de informação; instalação, actualização e manutenção de programas informáticos; serviços de apoio técnico, nomeadamente programação e instalação de programas informáticos, resolução de problemas em programas informáticos, serviços de reparação e manutenção de programas informáticos; serviços de consultoria, informação e aconselhamento e serviços de apoio técnico relativos aos serviços supra referidos. Todos incluídos na classe 42.

[540] 商標 Marca :

Central Collection

---

[210] 編號 N.º : N/187709

[220] 申請日 Data de pedido : 2021/09/14

[730] 申請人 Requerente : The Hongkong Land Company, Limited

地址 Endereço : 8th Floor, One Exchange Square, 8 Connaught Place, Hong Kong

國籍 Nacionalidade : 根據香港法例成立 Constituída segundo as leis de H.K.

活動 Actividade : 商業 comercial

[511] 類別 Classe : 43

[511] 服務 Serviços : Serviços de fornecimento de alimentos e bebidas em eventos sociais [catering]; fornecimento de comida e bebidas em eventos sociais [catering]; restaurantes; serviços de restaurantes self-service; serviços de salão de bar e cocktail; praça de alimentação [food court] e praças de restauração e de bancas de comida, serviços de salão de coquetéis, serviços de bar; serviços de snack-bar; serviços de restauração; serviços de cafetaria; serviços de sala de chá; serviços de fornecimento de alimentos e bebidas e/ou encomenda de alimentos; cafés; cafetarias; cantinas; charcutaria; serviços de banquetes; preparação e fornecimento de alimentos, refeições e bebidas para consumo no estabelecimento, para levar para fora [take-away] e/ou para entrega ao domicílio; disponibilização e/ou aluguer de salas, locais, instalações, instrumentos (catering) e/ou

equipamentos (catering) para a realização de festas, cerimónias, banquetes, eventos sociais, celebrações, conferências, exposições, seminários, reuniões, eventos empresariais e sociais; aluguer de salas de reunião; disponibilização de instalações para a organização de conferências; serviços de reserva de alojamento em hotel; fornecimento de alojamento temporário; aluguer de alojamento temporário; fornecimento de instalações temporárias para escritórios; aluguer de instalações temporárias para empresas; aluguer de escritórios temporários para fins comerciais; aluguer de espaços de escritório temporários para fins comerciais; aluguer de instalações temporárias para escritório; aluguer de mobiliário de escritório; serviços de hotéis; centros comunitários para encontros e reuniões sociais; prestação de serviços de creche; serviços de acolhimento diurno para animais de estimação; serviços de marcação e reserva de alojamento temporário, hotéis, restaurantes, bares, serviços de fornecimento de alimentos e bebidas em eventos sociais [catering], e para a realização de encomendas para entrega e recolha de alimentos; aluguer de roupas de cama e de banho; aluguer de toalhas de mesa; consultoria, informação e serviços de aconselhamento, serviços de reserva de alojamento em hotel; serviços de reservas para hotéis; prestação de serviços de informação, aconselhamento e consultoria relacionados com todos os serviços acima mencionados; todos incluídos na classe 43.

[540] 商標 Marca :

Central Collection

---

[210] 編號 N.º : N/187710

[220] 申請日 Data de pedido : 2021/09/14

[730] 申請人 Requerente : The Hongkong Land Company, Limited

地址 Endereço : 8th Floor, One Exchange Square, 8 Connaught Place, Hong Kong

國籍 Nacionalidade : 根據香港法例成立 Constituída segundo as leis de H.K.

活動 Actividade : 商業 comercial

[511] 類別 Classe : 9

[511] 產品 Produtos : Computadores, equipamento de processamento de dados, equipamento informático, programas informáticos; periféricos para computadores; programas informáticos (descarregáveis); programas de sincronização de dados; porta universal ("USB"); unidades de disco amovível [USB flash drives]; dispositivo de armazenamento USB; cartão SD; servidores de dados; aplicações de programas informáticos; aplicações para telemóveis; programas informáticos na forma de uma aplicação para dispositivos móveis e computadores; aplicações de programas informáticos para telemóveis e outros dispositivos electrónicos digitais portáteis, aplicações móveis (programas de aplicação); aplicações de programas informáticos, descarregáveis; postos de trabalhos móveis (computador, excepto mobiliário); aplicações de programas informáticos de rede, sendo programas de computador descarregáveis; cartões de controlo de acesso (codificados ou magnéticos); interfaces de acesso para gestão de redes de circuito privado; programas de computador para aceder, navegar e pesquisar bases de dados em rede; programas informáticos descarregáveis para facilitar a transmissão electrónica de informações, dados, documentos, vídeos, voz e imagens; programas informáticos e descarregáveis para fornecer informação geográfica, mapas geográficos interactivos, imagens de satélite e aéreas da terra e do espaço, e da batimetria dos oceanos; programas informáticos descarregáveis para aceder a imagens de satélite nas redes informáticas globais, dispositivos móveis e aplicações; programas informáticos (descarregáveis) para navegação, destino geográfico, informação de transportes e tráfego, indicações de direcções em condução automóvel e a pé, mapeamento personalizado de locais, atlas de informações de ruas, visualização de mapas electrónicos e informação de destino; programas informáticos descarregáveis para telemóveis e dispositivos móveis para detectar a localização do utilizador e visualizar a disponibilidade de serviços de transporte nas proximidades, informação local relevante de interesse geral; leitores de códigos de barras; equipamento informático e programas informáticos para gestão de bases de dados; aplicação de programas informáticos multimédia (descarregáveis) que permite o acesso à partilha do conteúdos multimédia e comentários entre os utilizadores; programas informáticos de computador para navegação e/ou pesquisa de dados, ou para permitir navegação e/ou pesquisa numa rede informática ou na rede global [Internet]; aplicação móvel e motor de busca informática e programas informáticos de reserva/ /agendamento no domínio da eventos sociais [catering] e serviços para fornecer alimentos e bebidas, lojas de alimentos, centros comerciais e serviços de venda a retalho, festas, ceremónias, banquetes, encomenda de alimentos, eventos sociais e locais de eventos, serviços de concierge e de salão; aplicação móvel e motor

de busca informática e programas informáticos de reserva/agendamento no domínio das conferências, exposições, seminários e locais de reuniões; livros e publicações electrónicos em linha (descarregáveis) com informações e críticas sobre restauração e serviços para fornecer alimentos e bebidas em eventos sociais [catering], lojas de alimentos, centros comerciais e serviços de venda a retalho, festas, cerimónias, banquetes, encomenda de alimentos, eventos sociais e locais de eventos, conferências, exposições, seminários e locais para reuniões, serviços de concierge e de salão; livros e publicações electrónicos em linha (descarregáveis) com informação e críticas sobre entretenimento, espectáculos, peças de teatro, concertos, desporto, conferências, actividades sociais e culturais; programas informáticos de aplicações móveis e motores de busca informática que fornecem informações e críticas sobre restauração e serviços para fornecer alimentos e bebidas em eventos sociais [catering], lojas de alimentos, festas, cerimónias, banquetes, encomenda de alimentos, eventos sociais e locais de eventos, conferências, exposições, seminários e locais de reuniões, serviços de concierge e de salão, yoga, pilates, ginástica, treino físico, musculação, actividades desportivas, educação física, meditação, auto-consciencialização, treino mental, consciência plena, aulas de saúde física e mental, aulas de nutrição, grupos de trabalho temático [workshop] e exibições, spa, sauna, salão de beleza e serviços de massagens, serviços de hotelaria, entretenimento, espectáculos, peças de teatro, concertos, actividades e conferências desportivas, sociais e culturais e conferências; aplicações móveis e programas informáticos de computador para reserva e/ou marcação de lugares para entretenimento, espectáculos, peças de teatro, concertos, actividades desportivas, sociais e culturais, restaurantes, restauração e serviços para fornecer alimentos e bebidas em eventos sociais [catering], lojas de alimentos, festas, cerimónias, banquetes, encomenda de alimentos, eventos sociais e locais de eventos, conferências, exposições, seminários e locais para reuniões, serviços de concierge e de salão, yoga, pilates, ginástica, treino físico, musculação, actividades desportivas, educação física, meditação, auto-consciencialização, treino mental, consciência plena, aulas de saúde física e mental, aulas de nutrição, grupos de trabalho temático [workshop] e exibições, spa, sauna, salão de beleza e serviços de massagens, serviços de hotelaria; programas informáticos para processamento de pagamentos electrónicos de e para terceiros; programas informáticos de aplicações móveis para encomenda de serviços relacionados com alimentação e/ou compra para levar [takeaway] ou entrega; programas informáticos de aplicações móveis para encomenda de serviços relacionados com compras em linha; programas informáticos, nomeadamente plataforma financeira electrónica que acomoda múltiplos tipos do pagamento e transacções a débito num dispositivo móvel integrado e num ambiente baseado na rede global; programas informáticos para usar em conexão com armazenamento electrónico, transmissão, apresentação, verificação, autenticação, e resgate de cupões, reembolso, descontos, incentivos e ofertas especiais; programas informáticos de aplicações, nomeadamente programas informáticos que permitem aos utilizadores encontrar, pesquisar, analisar, comparar e reservar ofertas especiais e promoções e promoções do dia nos domínios dos bens e dos serviços ao consumidor; programas informáticos de aplicações, nomeadamente programas informáticos que permitem aos utilizadores acederem a descontos, reembolsos, informação de comparações de preços, e críticas de produtos; programas informáticos para utilizar em conexão com programa de fidelização de consumidor e cartões de fidelização usados para aceder e utilizar pontos de fidelização; publicações electrónicas em linha (descarregáveis), nomeadamente livros electrónicos, revistas, periódicos, boletins informativos, jornais e revistas; programas informáticos de edição electrónica; programas informáticos para facilitar o acesso na entrada para edifícios e quartos; programas informáticos para permitir o acesso a aparelhos de monitorização; tudo incluído na classe 9.

[540] 商標 Marca :

中環系列

---

[210] 編號 N.º : N/187711

[220] 申請日 Data de pedido : 2021/09/14

[730] 申請人 Requerente : The Hongkong Land Company, Limited

地址 Endereço : 8th Floor, One Exchange Square, 8 Connaught Place, Hong Kong

國籍 Nacionalidade : 根據香港法例成立 Constituída segundo as leis de H.K.

活動 Actividade : 商業 comercial

[511] 類別 Classe : 35

[511] 服務 Serviços : O agrupamento, para beneficio de terceiros, de uma variedade de produtos, permitindo aos consumidores de forma cómoda ver e comprar esses produtos em lojas de venda a retalho ou lojas especializadas, quiosque temporário, centro comercial, grande armazém, supermercado ou a partir de um sítio na rede global ou por meio de telecomunicações; serviços de compras em lojas; serviços de compras em linha; serviços de compras e serviços de retalho electrónicos e através da rede global; serviços de gestão comercial e/ou serviços de promoção de centros comerciais; promoções de vendas; serviços de centros comerciais; prestação de informações comerciais através da rede global; serviços de encomendas e/ou compras (para terceiros); inquéritos de negócios comerciais; investigações em negócios comerciais; agências de informação comercial; gestão de empresas e consultoria em organização; administração de empresas; serviços de gestão de escritório (para terceiros); serviços de administração de escritórios (para terceiros); funções de escritório; serviços de secretariado; serviços administrativos; serviços para assistir no estabelecimento de uma rede de contactos comerciais; informação comercial assistida por computador; serviços de pesquisa relacionados com as empresas; serviços de informação relacionados com empregos e oportunidades de carreira; serviços de colocação de emprego; colocação e recrutamento de pessoal; fornecimento de informações, incluindo em linha, sobre publicidade, organização e realização de eventos promocionais de publicidade para terceiros; organização de apresentações de contactos para negócios; serviço de assistência no estabelecimento de uma rede de contactos comerciais; serviços de negociação de transacções comerciais para terceiros; aluguer de máquinas e equipamentos de escritório; serviços de avaliações de negócios comerciais; estudos de mercado; inquéritos sobre negócios; serviços de informações comerciais; serviços de informações estatísticas; serviços de informação comercial de dados informatizados; pesquisa de negócios; serviços de contabilidade; serviços de publicidade; serviços de marketing; publicidade; relações públicas; serviços promocionais; demonstração de produtos; distribuição de amostras e material publicitário; publicidade por correio directo; compilação de informações comerciais; consultoria relacionada com a concepção de materiais promocionais; aluguer de painéis publicitários; organização e realização de feiras comerciais, exposições de produtos; serviços de promoção; organização de feiras e exposições para fins comerciais ou publicitários; divulgação de material publicitário; aluguer de espaço publicitário; promoção de vendas para terceiros; redacção e publicação de textos publicitários; serviços de planeamento de eventos promocionais; serviços de venda a retalho de moda, beleza, desporto, bem-estar, jóias, relógios, brinquedos, gourmet e de mantimentos; apresentação de produtos em meios de comunicação social para fins de venda a retalho; prestação de serviços retalhistas de encomenda relativos a alimentos e/ou bebidas através de uma rede informática em linha ou de uma aplicação móvel; serviços de cartões de fidelização e de programas de fidelização; serviços de programas de fidelização, incentivos e bónus, e a sua administração, organização e gestão; serviços de adesão em grupo e/ou serviços de fidelização de clientes para fins comerciais, promocionais e/ou publicitários; serviços de incubação de empresas; serviços de incubação, nomeadamente fornecimento de espaços de trabalho contendo equipamento empresarial e outras comodidades; exploração comercial de imóveis comerciais, escritórios e espaços de escritórios, nomeadamente espaços de escritórios para terceiro partilhados com instalações para conferências; direcção e administração de um programa que permita aos participantes no programa obter acesso a uma variedade de bens, serviços e benefícios oferecidos dentro da comunidade por fornecedores afiliados exclusivamente como um benefício àqueles que fazem parte da comunidade de membros do programa; serviços de consultoria, informação e assessoria relacionados com os serviços acima mencionados; todos incluídos na classe 35.

[540] 商標 Marca :

中環系列

---

[210] 編號 N.º : N/187712

[220] 申請日 Data de pedido : 2021/09/14

[730] 申請人 Requerente : The Hongkong Land Company, Limited

地址 Endereço : 8th Floor, One Exchange Square, 8 Connaught Place, Hong Kong

國籍 Nacionalidade : 根據香港法例成立 Constituída segundo as leis de H.K.

活動 Actividade : 商業 comercial

[511] 類別 Classe : 36

[511] 服務 Serviços : Serviços imobiliários; serviços de gestão de imóveis; aluguer de espaço de escritórios; aluguer de espaços e propriedades (imobiliária) para serviços de fornecimento de alimentos e bebidas em eventos sociais [catering] e restauração, lojas de alimentos, centros comerciais e serviços de retalho; arrendamento de apartamentos, condomínios fechados e espaços de escritórios; disponibilização de espaços de escritório (imobiliária) em regime de trabalho conjunto; aluguer e locação de imóveis, edifícios comerciais, escritório; serviços de agência imobiliária, serviços de avaliação de imóveis, serviços de gestão e consultoria sobre imóveis; serviços de administração de propriedades comerciais; cobrança de alugueres; serviços de avaliação imobiliária; serviços de investimentos imobiliários; serviços de mediação imobiliária; serviços de investimento de capital; serviços de avaliação financeira; serviços atuariais; serviços de financiamento; investimentos de capital; empréstimos [finanças]; aluguer de escritórios [imobiliário]; arrendamento de apartamentos; arrendamento de andares; seguros; serviços de depósito de garantia; emissão de vales de viagem; prestação de informações relativas a bens imóveis; prestação de informações relacionadas com questões financeiras e monetárias; prestação de informações sobre imóveis através da rede global; prestação de informações financeiras e monetárias através da rede global; serviços financeiros; administração financeira; hipotecas bancárias; gestão de alojamentos (propriedade imobiliária); aluguer de alojamentos (propriedade imobiliária), agência de alugueres e locação; informações financeiras; patrocínio financeiro, investimento de fundos, gestão fiduciária; serviços de consultoria, informação e assessoria relacionados com os serviços acima mencionados; todos incluídos na classe 36.

[540] 商標 Marca :

中環系列

---

[210] 編號 N.º : N/187713

[220] 申請日 Data de pedido : 2021/09/14

[730] 申請人 Requerente : The Hongkong Land Company, Limited

地址 Endereço : 8th Floor, One Exchange Square, 8 Connaught Place, Hong Kong

國籍 Nacionalidade : 根據香港法例成立 Constituída segundo as leis de H.K.

活動 Actividade : 商業 comercial

[511] 類別 Classe : 42

[511] 服務 Serviços : Levantamentos topográficos [agrimensura]; peritagens [trabalhos de engenheiros]; serviços de concepção-design relativos à decoração de interiores para escritórios, lojas, casas, boutiques e indústria de retalho; serviços de concepção-design de interiores; serviços de arquitectura; elaboração de desenhos de projectos de construção; consultoria relativa à concepção da embalagens; serviços de consultoria de concepção-design de lojas; serviços de concepção--design relativos à decoração de interiores; serviços de concepção-design para construção de interiores; serviços de concepção-design para o interior de edifícios; serviços de concepção-design de mobiliário para interiores de edifícios; prestação da informação relativa à concepção-design de interiores através da rede global; disponibilização de motores de busca na rede global; fornecimento de programas informáticos em linha para extrair e recuperar informação e dados para terceiros por meio de redes informáticas globais; serviços científicos e tecnológicos e pesquisa e concepção-design relacionados com os mesmos; serviços de análise industrial e de pesquisa; concepção-design e desenvolvimento de equipamento informático e/ou programas informáticos e/ou aplicações móveis; disponibilização de um sítio na rede global e/ou plataforma na rede global e/ou aplicação móvel que permite os utilizadores partilharem informações, incluindo mas sem se limitar ao entretenimento, estilo de vida, eventos culturais, desportos, saúde, moda, compras, nutrição, alimentação e culinária; concepção-design, desenvolvimento e manutenção de sítios na rede global e/ou programas informáticos; concepção-design e criação de bases de dados informáticas patenteadas para serem acedidas pelos utilizadores; serviços de disponibilização para uso temporário (não descarregáveis) de programas informáticos para acesso a conteúdos digitais, programas informáticos em computadores, aplicações relativas a serviços de fornecimento de alimentos e bebidas em eventos sociais [catering] e restauração, centros comerciais e serviços de retalho, festas, cerimónias, banquetes, eventos sociais e locais para eventos, conferências, seminários, reuniões, exposições, verificação e/ou reserva de locais para espetáculo, serviços de concierge e serviços de salão e serviços para ministrar ioga, pilates, ginástica, treino físico, musculação, actividades desportivas, educação física, meditação, auto-cons-

ciencialização, treino mental, consciência plena, aulas de saúde física e mental, aulas de nutrição, grupos de trabalho temático [workshops] e exibições, spa, sauna, salão de beleza e serviços de massagens, serviços de hóteis e de encomenda de alimentos; serviços de disponibilização para uso temporário de programas informáticos não descarregáveis para transmissão e visualização de dados, textos, imagens, documentos, mensagens, notificações, alertas, informações; serviços de concepção de redes informáticas; serviços de programação de programas informáticos; serviços informáticos na natureza de alojamento de sítios na rede global para terceiros; serviços de programação informática para análise e relatórios comerciais; serviços de tempo partilhado [time-sharing] para computadores; disponibilização em linha da aplicações e programas informáticos (não descarregáveis) através da rede global; programas informáticos como um serviço (SaaS); serviços de suporte informático (programação e serviços de instalação, reparação e manutenção de programas informáticos); instalação, atualização e manutenção de programas informáticos de computador; aluguer de servidores da rede global; alojamento de servidores; serviços de tecnologia de informação (TI) (concepção--design de equipamentos informáticos, programas informáticos e periféricos e consultoria técnica); aluguer de computadores e equipamentos para processamento de dados; aluguer de programas informáticos para computador; serviços informáticos em relacionados com a transmissão de informações, dados, documentos e imagens através da rede global; serviços informáticos relacionados com a disponibilização de acesso em linha a uma base de dados informática interactiva com informação sobre vários serviços de fornecimento de alimentos e bebidas em eventos sociais [catering] e restauração, lojas de alimentos, centros comerciais e serviços de retalho, festas, cerimónias, banquetes, eventos, sociais e locais para eventos, conferências, seminários, reuniões, exposições, locais para espectáculos, serviços de concierge e serviços de salão e serviços para ministrar ioga, pilates, ginástica, treino físico, musculação, actividades desportivas, educação física, meditação, auto-consciencialização, treino mental, consciência plena, aulas de saúde física e mental, aulas de nutrição, grupos de trabalho temático [workshops] e exibições, spa, sauna, salão de beleza e serviços de massagens, serviços de hóteis e de encomenda de alimentos; disponibilização de uma plataforma baseada na rede global através da qual aplicativos de programas informáticos facilitam a prestação de informações, pesquisa e/ou reserva e/ou serviços de pagamentos que podem ser descarregados, acedidos e utilizados (serviços informáticos); disponibilização em linha de aplicações e programas informáticos (não descarregáveis) baseados na rede global; serviços informáticos, nomeadamente criação de uma comunidade em linha para os utilizadores registados participarem em discussões, obterem respostas dos seus pares, formarem comunidades virtuais, e envolverem-se em negócios e redes sociais; serviços informáticos para disponibilizar um portal em linha baseado na rede global para que os clientes participem em negócios e redes socias, se envolvam em comunidades virtuais, administrem a adesão a um serviço de co-trabalho e instalações de escritório privado, solicitem e giram tarefas de escritório, reservarem salas de conferência, controlem o acesso de utilizador dos empregados, solicitem serviços de impressão, e subscrevam e paguem os serviços de vendedores, nomeadamente fornecimento de alimentos e bebidas, benefício relativos a descontos em lojas de retalho e restaurantes, mensalidades do clube de saúde [health club] ou descontos, transportes, estacionamento, descontos de apólice de seguro e descontos em entretenimento e seguro de saúde; serviços informáticos, nomeadamente alojamento de instalações em linha na rede global para terceiros para organização e realização em linha de apresentações, reuniões, encontros e discussões interactivas; alojamento de sítios-web na rede global que permitem aos utilizadores publicar e partilhar os seus próprios conteúdos e imagens, e interagirem com outros em linha; prestador de serviços de alojamento em nuvem; gestão técnica no local e remotamente de sistemas de tecnologias de informação; instalação, actualização e manutenção de programas informáticos; serviços de apoio técnico, nomeadamente programação e instalação de programas informáticos, resolução de problemas em programas informáticos, serviços de reparação e manutenção de programas informáticos; serviços de consultoria, informação e aconselhamento e serviços de apoio técnico relativos aos serviços supra referidos. Todos incluídos na classe 42.

[540] 商標 Marca :



[210] 編號 N.º : N/187714

[220] 申請日 Data de pedido : 2021/09/14

[730] 申請人 Requerente : The Hongkong Land Company, Limited

地址 Endereço : 8th Floor, One Exchange Square, 8 Connaught Place, Hong Kong

國籍 Nacionalidade : 根據香港法例成立 Constituída segundo as leis de H.K.

活動 Actividade : 商業 comercial

[511] 類別 Classe : 43

[511] 服務 Serviços : Serviços de fornecimento de alimentos e bebidas em eventos sociais [catering]; fornecimento de comida e bebidas em eventos sociais [catering]; restaurantes; serviços de restaurantes self-service; serviços de salão de bar e cocktail; praça de alimentação [food court] e praças de restauração e de bancas de comida, serviços de salão de coquetéis, serviços de bar; serviços de snack-bar; serviços de restauração; serviços de cafetaria; serviços de sala de chá; serviços de fornecimento de alimentos e bebidas e/ou encomenda de alimentos; cafés; cafetarias; cantinas; charcutaria; serviços de banquetes; preparação e fornecimento de alimentos, refeições e bebidas para consumo no estabelecimento, para levar para fora [take-away] e/ou para entrega ao domicílio; disponibilização e/ou aluguer de salas, locais, instalações, instrumentos (catering) e/ou equipamentos (catering) para a realização de festas, cerimónias, banquetes, eventos sociais, celebrações, conferências, exposições, seminários, reuniões, eventos empresariais e sociais; aluguer de salas de reunião; disponibilização de instalações para a organização de conferências; serviços de reserva de alojamento em hotel; fornecimento de alojamento temporário; aluguer de alojamento temporário; fornecimento de instalações temporárias para escritórios; aluguer de instalações temporárias para empresas; aluguer de escritórios temporários para fins comerciais; aluguer de espaços de escritório temporários para fins comerciais; aluguer de instalações temporárias para escritório; aluguer de mobiliário de escritório; serviços de hotéis; centros comunitários para encontros e reuniões sociais; prestação de serviços de creche; serviços de acolhimento diurno para animais de estimação; serviços de marcação e reserva de alojamento temporário, hotéis, restaurantes, bares, serviços de fornecimento de alimentos e bebidas em eventos sociais [catering], e para a realização de encomendas para entrega e recolha de alimentos; aluguer de roupas de cama e de banho; aluguer de toalhas de mesa; consultoria, informação e serviços de aconselhamento, serviços de reserva de alojamento em hotel; serviços de reservas para hotéis; prestação de serviços de informação, aconselhamento e consultoria relacionados com todos os serviços acima mencionados; todos incluídos na classe 43.

[540] 商標 Marca :

中環系列

---

[210] 編號 N.º : N/187774

[220] 申請日 Data de pedido : 2021/09/15

[730] 申請人 Requerente : 歐麗珀絲公司

OLAPLEX, INC.

地址 Endereço : 美國加利福尼亞州93108聖巴巴拉市海岸鄉村路1187號1-520室

1187 Coast Village Road #1-520 Santa Barbara, CA 93108, United States

國籍 Nacionalidade : 美國 Americana

活動 Actividade : 商業及工業 comercial e industrial

[511] 類別 Classe : 3

[511] 產品 Produtos : 肥皂；護髮素；洗髮液；拋光製劑；上光劑；香料；化妝品；噴髮膠；染髮劑；頭髮護理製劑；染髮製劑；髮油；梳洗用製劑；頭髮造型用製劑；燙髮劑；牙膏；香；動物用化妝品；空氣芳香劑。

[540] 商標 Marca :

欧丽珀丝

[300] 優先權 Prioridade : 2021/06/01，中國 China，編號 N.º 56538163

---

[210] 編號 N.º : N/187790

[220] 申請日 Data de pedido : 2021/09/15

[730] 申請人 Requerente : Chateau du Galoupet

地址 Endereço : Saint Nicolas, 83250 La Londe Les Maures, France

國籍 Nacionalidade : 法國 Francesa

活動 Actividade : 商業及工業 comercial e industrial

[511] 類別 Classe : 33

[511] 產品 Produtos : Bebidas alcoólicas (excepto cervejas); cidras; licores; vinhos; bebidas espirituosas; extractos alcoólicos ou essências alcoólicas.

[540] 商標 Marca :



[591] 商標顏色 Cores de marca : Branco, âmbar e cor-de--rosa.

[300] 優先權 Prioridade : 2021/03/15，法國 França，編號 N.º 214743838

---

[210] 編號 N.º : N/187791

[220] 申請日 Data de pedido : 2021/09/15

[730] 申請人 Requerente : Chateau du Galoupet
地址 Endereço : Saint Nicolas, 83250 La Londe Les Maures, France
國籍 Nacionalidade : 法國 Francesa
活動 Actividade : 商業及工業 comercial e industrial

[511] 類別 Classe : 33

[511] 產品 Produtos : Bebidas alcoólicas (excepto cervejas); cidras; licores; vinhos; bebidas espirituosas; extractos alcoólicos ou essências alcoólicas.

[540] 商標 Marca :

CHÂTEAU
GALOUPET

[300] 優先權 Prioridade : 2021/03/15，法國 França，編號 N.º 214743850

---

[210] 編號 N.º : N/188136

[220] 申請日 Data de pedido : 2021/09/23

[730] 申請人 Requerente : Lemon Inc.
地址 Endereço : P.O. Box 31119 Grand Pavilion, Hibiscus Way, 802 West Bay Road, Grand Cayman, KY1--1205, Cayman Islands
國籍 Nacionalidade : 開曼群島 Caimanesa
活動 Actividade : 商業及工業 comercial e industrial

[511] 類別 Classe : 41

[511] 服務 Serviços : Serviços educacionais; serviços de formação; apresentação de vídeos de música através de dispositivos móveis online; fornecimento de publicações electrónicas online (não descarregáveis); publicação multimédia de material impresso, livros, revistas, diários, jornais, boletins informativos, tutoriais, mapas, gráficos, fotografias, vídeos, música e publicações electrónicas; publicação electrónica de informação numa vasta gama de tópicos online; serviços de fornecimento de informações sobre entretenimento e divertimento através da internet, entretenimento, organização e apresentação de espectáculos, competições, jogos, concertos e eventos de entretenimento; planeamento, organização, realização e alojamento de eventos sociais de entretenimento; condução de conferências educacionais; provisão de blogues em áreas de criação de conteúdos gerados pelo utilizador e informações relacionadas (publicações online).

[540] 商標 Marca :

头条
今日頭條

[591] 商標顏色 Cores de marca : Vermelho, branco e preto.

---

[210] 編號 N.º : N/188401

[220] 申請日 Data de pedido : 2021/09/27

[730] 申請人 Requerente : 江蘇大藝科技股份有限公司
地址 Endereço : 中國江蘇省南通市海門經濟技術開發區湘江路699號
國籍 Nacionalidade : 中國 Chinesa
活動 Actividade : 商業及工業 comercial e industrial

[511] 類別 Classe : 7

[511] 產品 Produtos : 農業機械；割草機；噴霧機；除草機；非手動的農業器具；採茶機；電動割草機；電動綠籬修剪機；水族池通氣泵；粉碎機；污物粉碎機；擠奶機；動物剪毛機；鋸台（機器部件）；鋸條（機器部件）；攪拌機；電動榨果汁機；電動製飲料機；縫紉機；雕刻機；捆扎機；家用非手動研磨機；廚房用電動機器；家用電動打蛋器；家用電動榨水果機；縫合機；廚房用電動碾磨機；洗衣機；加工塑料用模具；化學工業用電動機械；沖洗機；切斷機（機器）；粉刷機；石材加工機；千斤頂（機器）；金屬加工機械；蒸汽機；汽化器供油裝置；內燃機點火裝置；非陸地車輛用渦輪機；風力動力設備；攻絲機；彎曲機；鑽頭（機器部件）；拋光機器和設備（電動的）；工業機器人；鏈鋸；刨床；電動剪刀；電動大剪刀；非手動的手持工具；鉚接機；擠壓膠黏劑用壓縮氣槍；電動噴膠槍；槍（使用火藥的工具）；電動拔釘器；電動螺絲刀；手電鑽（不包括電煤鑽）；風動手工具；角向磨光機；塗漆機；油漆噴槍；噴漆機；炭刷（電）；發電機；定子（機器部件）；活塞環；機器汽缸；活塞（機器或發動機部件）；非陸地車輛用引擎；非陸地車輛用馬達；泵膜片；泵（機器）；空氣壓縮機；空氣壓縮泵；閥（機器部件）；壓縮機（機器）；鼓風機；聯軸器（機器）；曲軸；滾珠軸承；軸承（機器部件）；電焊機；氣動焊接設備；氣動噴燈；掃雪機；高壓洗滌機；真空吸塵器；電動打蠟機器和設備；手持式真空吸塵器；電控拉窗簾裝置；電動擦鞋機。

[540] 商標 Marca :

powart

---

[210] 編號 N.º : N/188403

[220] 申請日 Data de pedido : 2021/09/27

[730] 申請人 Requerente : 江蘇大藝科技股份有限公司

地址 Endereço : 中國江蘇省南通市海門經濟技術開發區湘江路699號

國籍 Nacionalidade : 中國 Chinesa

活動 Actividade : 商業及工業 comercial e industrial

[511] 類別 Classe : 9

[511] 產品 Produtos : 量具；尺（量器）；卷尺；信號燈；發光標誌；手機；安全監控機器人；自拍杆（手持單腳架）；游標卡尺；電測量儀器；工業或軍用金屬探測器；光學器械和儀器；望遠鏡；武器用瞄準望遠鏡；平板電腦用套；秤；熱成像相機；測距儀；水準標尺（測量儀器）；測量水平儀；水平儀（測水平線儀器）；水準儀；經緯儀；非醫用溫度計；測繪儀器；視聽教學儀器；探測器；測量儀器；電纜；電線；磁鐵；控制板（電）；滅火器；安全頭盔；焊接用頭盔；護目鏡；報警器；避雷器；眼鏡；電池充電器；電池；移動電源（可充電電池）。

[540] 商標 Marca :

powart

---

[210] 編號 N.º : N/188404

[220] 申請日 Data de pedido : 2021/09/27

[730] 申請人 Requerente : 江蘇大藝科技股份有限公司

地址 Endereço : 中國江蘇省南通市海門經濟技術開發區湘江路699號

國籍 Nacionalidade : 中國 Chinesa

活動 Actividade : 商業及工業 comercial e industrial

[511] 類別 Classe : 7

[511] 產品 Produtos : 農業機械；割草機；噴霧機；除草機；非手動的農業器具；採茶機；電動割草機；電動綠籬修剪機；水族池通氣泵；粉碎機；污物粉碎機；擠奶機；動物剪毛機；鋸台（機器部件）；鋸條（機器部件）；攪拌機；電動榨果汁機；電動製飲料機；縫紉機；雕刻機；捆扎機；家用非手動研磨機；廚房用電動機器；家用電動打蛋器；家用電動榨水果機；縫合機；廚房用電動碾磨機；洗衣機；加工塑料用模具；化學工業用電動機械；沖洗機；切斷機（機器）；粉刷機；石材加工機；千斤頂（機器）；金屬加工機械；蒸汽機；汽化器供油裝置；內燃機點火裝置；非陸地車輛用渦輪機；風力動力設備；攻絲機；彎曲機；鑽頭（機器部件）；拋光機器和設備（電動的）；工業機器人；鏈鋸；刨床；電動剪刀；電動大剪刀；非手動的手持工具；鉚接機；擠壓膠黏劑用壓縮氣槍；電動噴膠槍；槍（使用火藥的工具）；電動拔釘器；電動螺絲刀；手電鑽（不包括電煤鑽）；風動手工具；角向磨光機；塗漆機；油漆噴槍；噴漆機；炭刷（電）；發電機；定子（機器部件）；活塞環；機器汽缸；活塞（機器或發動機部件）；非陸地車輛用引擎；非陸地車輛用馬達；泵膜片；泵（機器）；空氣壓縮機；空氣壓縮泵；閥（機器部件）；壓縮機（機器）；鼓風機；聯軸器（機器）；曲軸；滾珠軸承；軸承（機器部件）；電焊機；氣動焊接設備；氣動噴燈；掃雪機；高壓洗滌機；真空吸塵器；電動打蠟機器和設備；手持式真空吸塵器；電控拉窗簾裝置；電動擦鞋機。

[540] 商標 Marca :

帕威特

---

[210] 編號 N.º : N/188406

[220] 申請日 Data de pedido : 2021/09/27

[730] 申請人 Requerente : 江蘇大藝科技股份有限公司

地址 Endereço : 中國江蘇省南通市海門經濟技術開發區湘江路699號

國籍 Nacionalidade : 中國 Chinesa

活動 Actividade : 商業及工業 comercial e industrial

[511] 類別 Classe : 9

[511] 產品 Produtos : 量具；尺（量器）；卷尺；信號燈；發光標誌；手機；安全監控機器人；自拍杆（手持單腳架）；游標卡尺；電測量儀器；工業或軍用金屬探測器；光學器械和儀器；望遠鏡；武器用瞄準望遠鏡；平板電腦用套；秤；熱成像相機；測距儀；水準標尺（測量儀器）；測量水平儀；水平儀（測水平線儀器）；水準儀；經緯儀；非醫用溫度計；測繪儀器；視聽教學儀器；探測器；測量儀器；電纜；電線；磁鐵；控制板（電）；滅火器；安全頭盔；焊接用頭盔；護目鏡；報警器；避雷器；眼鏡；電池充電器；電池；移動電源（可充電電池）。

[540] 商標 Marca :

帕威特

---

[210] 編號 N.º : N/188618

[220] 申請日 Data de pedido : 2021/09/30

[730] 申請人 Requerente : Ondrej Bederka

地址 Endereço : 23 rue des jardins du Gasloup, 28240, La Loupe, France

國籍 Nacionalidade : 斯洛伐克 Eslovaca

活動 Actividade : 商業及工業 comercial e industrial

[511] 類別 Classe : 25

[511] 產品 Produtos : 服裝；鞋（腳上的穿著物）；帽子；襯衫；皮衣；腰帶；裘皮服裝；手套（服裝）；圍巾；領帶；襪；短襪；拖鞋；海濱浴場用鞋；滑雪靴；運動鞋；內衣。

[540] 商標 Marca :

Ondrej Bederka

---

[210] 編號 N.º : N/188647

[220] 申請日 Data de pedido : 2021/10/05

[730] 申請人 Requerente : Apple Inc.
地址 Endereço : One Apple Park Way, Cupertino, California 95014, United States of America
國籍 Nacionalidade : 美國 Americana
活動 Actividade : 商業及工業 comercial e industrial

[511] 類別 Classe : 35

[511] 服務 Serviços : Gestão de empresas; administração de empresas; serviços de consultoria comercial; serviços de planeamento de carreira profissional, e serviços de informação; provisão de funções de escritório; serviços de agência de publicidade; serviços de publicidade, marketing e promoção; publicidade e consultoria de marketing; serviços de promoção de vendas; promoção de bens e serviços para terceiros; condução de pesquisas de mercado; análise de respostas à publicidade e pesquisa de mercado; concepção, criação, preparação, produção, e disseminação de publicidade e material publicitário para terceiros; serviços de planeamento para meios de comunicação; administração de programas de lealdade para consumidores; arranjo e condução de programas de incentivo para promover a venda de bens e serviços; gestão de dados e ficheiros informáticos; serviços de processamento de dados; criação de índices de informação, sítios e outros recurso disponíveis numa rede global de computadores e outras redes electrónicas e de comunicação para terceiros; provisão, busca, acesso e recuperação de informação, sítios, e outros recursos disponíveis numa rede global de computador e outras redes electrónicas e de comunicação para terceiros; organização de conteúdos de informação fornecidos através de uma rede global de computador e outras redes electrónicas e de comunicação de acordo com as preferências dos usuários; provisão de informação comercial sobre negócios e consumidores através de redes de computadores e redes globais de comunicação; serviços comerciais, nomeadamente a provisão de base de dados informáticas relacionas com a compra e venda de uma variedade de produtos e serviços para terceiros; compilações de directórios para publicação na Internet e outras redes electrónicas, informáticas e de comunicação; lojas de vendas a retalho e lojas de vendas a retalho on-line; serviços de lojas de vendas a retalho fornecidos através da Internet e outras redes informáticas, electrónicas e de comunicação; serviços de lojas a retalho relacionados com livros, revistas, periódicos, boletins informativos, diários e outras publicações numa variedade de tópicos de interesse geral, fornecidos através da Internet e outras redes informáticas, electrónicas e de comunicação; serviços de lojas a retalho relacionados com entretenimento apresentando filmes, programas de televisão, eventos desportivos, trabalhos musicais, e trabalhos de áudio e audiovisuais, através da Internet e outras redes informáticas, electrónicas e de comunicação; serviços de lojas a retalho relacionados com computadores, produtos electrónicos e de entretenimento, aparelhos de telecomunicação, telemóveis, dispositivos electrónicos digitais portáteis, e outros electrónicos de consumo, software informático, e acessórios, periféricos, peças, e estojos para transportar tais produtos, através da Internet e outras redes informáticas, electrónicas e de comunicação; demonstração de produtos fornecidos em lojas e através de redes globais de comunicação e outros redes electrónicas e de comunicação; serviços de angariação de assinaturas, nomeadamente provisão de angariação de assinaturas para textos, dados, imagens, áudio, vídeo e conteúdo multimédia, fornecidos através da Internet e outras redes electrónicas e de comunicação; fornecimento de textos pré-gravados, dados, imagens, áudio, vídeo e conteúdo multimédia descarregáveis para uma angariação de assinaturas sob taxa ou pré-pago através da Internet e outras redes electrónicas e de comunicação; arranjo e condução de conferências comerciais e de negócios e trocas comerciais, espectáculos e exposições; serviços de informação, aconselhamento e consultoria relacionados com todos os supramencionados.

[540] 商標 Marca :




[591] 商標顏色 Cores de marca : Preto e verde.

[300] 優先權 Prioridade : 2021/04/02，列支敦士登 Listenstaine，編號N.º 2021-300

---

[210] 編號 N.º : N/188648

[220] 申請日 Data de pedido : 2021/10/05

[730] 申請人 Requerente : Apple Inc.
地址 Endereço : One Apple Park Way, Cupertino, California 95014, United States of America
國籍 Nacionalidade : 美國 Americana
活動 Actividade : 商業及工業 comercial e industrial

[511] 類別 Classe : 36

[511] 服務 Serviços : Aconselhamento financeiro, consultoria financeira e gestão financeira; gestão de investimentos; colectas de beneficência.

[540] 商標 Marca :




[591] 商標顏色 Cores de marca : Preto e verde.

[300] 優先權 Prioridade : 2021/04/02，列支敦士登 Listenstaine，編號N.º 2021-300

---

[210] 編號 N.º : N/188725
[220] 申請日 Data de pedido : 2021/10/07
[730] 申請人 Requerente : Certis Cisco Security Pte. Ltd.
地址 Endereço : 20 Jalan Afifi Certis Cisco Centre Cingapura 409179
國籍 Nacionalidade : 新加坡 Singapuriana
活動 Actividade : 商業及工業 comercial e industrial
[511] 類別 Classe : 42
[511] 服務 Serviços : Instalação e manutenção de programas de computador [software]; concepção e desenvolvimento de hardware e software de computador; concepção e desenvolvimento de software para importação e gestão de dados; software como um serviço [SaaS]; compilação de programas de processamento de dados; concepção e desenvolvimento de software para avaliação e cálculo de dados; concepção e desenvolvimento de sistemas de entrada, saída, processamento, visualização e armazenamento de dados; fornecimento de um website interactivo com tecnologia que permite aos utilizadores inserir, aceder, rastrear, gerir, monitorizar e gerar informações e relatórios sobre seus programas de limpeza de edifícios; pesquisa relacionada com a higiene.
[540] 商標 Marca :

HYGIENE SERVICE INDEX

---

[210] 編號 N.º : N/188728
[220] 申請日 Data de pedido : 2021/10/07
[730] 申請人 Requerente : JOHNSON & JOHNSON
地址 Endereço : One Johnson & Johnson Plaza, New Brunswick, New Jersey, 08933 E.U.A
國籍 Nacionalidade : 美國 Americana
活動 Actividade : 商業及工業 comercial e industrial
[511] 類別 Classe : 5
[511] 產品 Produtos : Preparações farmacêuticas para uso humano para a prevenção e o tratamento de doenças virais, doenças autoimunes e inflamatórias, doenças cardiovasculares e pulmonares, doenças do sistema nervosa central, doenças do sistema nervosa periférico, dor, doenças dermatológicas, doenças gastrointestinais, doenças infecciosas, doenças metabólicas, doenças oncológicas, doenças of tálmicas, doenças respiratórias, úlceras digitais, e doenças cerebrovasculares; vacinas; ansiolíticos; antialérgicos; anti-infecciosos.
[540] 商標 Marca :

TECVAYLI

[300] 優先權 Prioridade : 2021/06/28，美國 Estados Unidos da América，編號N.º 90/798,805

---

[210] 編號 N.º : N/188777
[220] 申請日 Data de pedido : 2021/10/08
[730] 申請人 Requerente : Apple Inc.
地址 Endereço : One Apple Park Way, Cupertino, California 95014, United States of America
國籍 Nacionalidade : 美國 Americana
活動 Actividade : 商業及工業 comercial e industrial
[511] 類別 Classe : 9
[511] 產品 Produtos : Computadores; hardware de computadores; hardware de computador utilizável; computadores portáteis; computadores de tablete; aparelhos e instrumentos de telecomunicações; telefones; telemóveis; telefones inteligentes; dispositivos de comunicação sem fios para transmissão de voz, dados, imagens, áudio, vídeo, e conteúdo multimédia; aparelhos de comunicação para redes; dispositivos electrónicos digitais portáteis capazes de proporcionar acesso à Internet e para o envio, recepção e armazenamento de chamadas telefónicas, correio electrónico e outros dados digitais; dispositivos electrónicos digitais utilizáveis capazes de proporcionar acesso à internet para enviar, receber e armazenar chamadas telefónicas, correio electrónico e outros dados digitais; relógios inteligentes; rastreadores utilizáveis para actividades físicas; pulseiras (instrumentos de medição); leitores de livros electrónicos; software de computador; software informático para instalação, configuração, operação ou controle de dispositivos móveis, telefones móveis, dispositivos portáteis, computadores, periféricos para computador, codificadores / descodificadores (set-top boxes), televisões, e leitores de áudio e vídeo; software para o desenvolvimento de programas informáticos; software de jogos de computador; áudio, vídeo e conteúdo multimédia pré-gravado descarregável; dispositivos periféricos de computador; dispositivos periféricos para computador, telemóveis, dispositivos electrónicos móveis, dispositivos electrónicos utilizáveis, relógios inteligentes, óculos inteligentes, auriculares, auscultadores, codificadores / descodificadores (set-top boxes), e leitores e gravadores de áudio e vídeo; periféricos de computador utilizáveis; periféricos de computador utilizáveis para uso com computadores, telemóveis; dispositivos electrónicos móveis, relógios inteligentes, óculos in-

teligentes, televisões, codificadores / descodificadores (set-top boxes), leitores e gravadores de áudio e vídeo; acelerómetros; altímetros; aparelhos para medição de distâncias; aparelhos para gravação de distâncias; pedómetros; aparelhos para medição da pressão; indicadores de pressão; monitores, ecrãs de exibição, ecrãs de exibição montados e fones de ouvido para uso com computadores, telefones inteligentes, dispositivos electrónicos móveis, dispositivos electrónicos utilizáveis, relógios inteligentes, óculos inteligentes, televisões, e codificadores / descodificadores (set-top boxes), e leitores e gravadores de áudio e vídeo; óculos inteligentes; óculos 3D; óculos; óculos de sol; lentes para óculos; vidro óptico; artigos ópticos; aparelhos e instrumentos ópticos; câmaras; flashes para máquinas fotográficas; ecrãs para computadores, telefones móveis, dispositivos electrónicos móveis, dispositivos electrónicos utilizáveis, relógios inteligentes, óculos inteligentes, e leitores e gravadores de áudio e vídeo; teclados, ratos, almofadas para rato, impressoras, unidades de disco, e discos rígidos; aparelhos para gravar e reproduzir sons; leitores e gravadores digitais de áudio e vídeo; altifalantes; amplificadores e receptores de áudio; aparelhos de áudio para veículos motorizados; aparelhos de gravação de voz e reconhecimento de voz; auriculares, auscultadores; microfones; televisões; televisores e ecrãs de televisão; codificadores / descodificadores (set-top boxes); rádios; transmissores e receptores de rádio; aparelhos de sistemas de posicionamento global (GPS); instrumentos de navegação; aparelhos de controlo remoto para controlar computadores, telemóveis, dispositivos electrónicos móveis, dispositivos electrónicos utilizáveis, relógios inteligentes, óculos inteligentes, leitores e gravadores de áudio e vídeo, televisões, altifalantes, amplificadores, sistemas teatrais domésticos, e sistemas de entretenimento; dispositivos utilizáveis para controlar computadores, telefones móveis, dispositivos electrónicos móveis, dispositivos electrónicos utilizáveis, relógios inteligentes, óculos inteligentes, leitores e gravadores de áudio e vídeo, televisões, altifalantes, amplificadores, sistemas teatrais domésticos, e sistemas de entretenimento; aparelhos para armazenamento de dados; chips de computador; baterias; carregadores de bateria; conectores, acopladores, fios, cabos, carregadores, acopladores, estações de acoplamento e adaptadores eléctricos e electrónicos para utilização com todos os produtos atrás referidos; interfaces para computadores, periféricos para computador, telemóveis, dispositivos electrónicos digitais móveis, dispositivos electrónicos utilizáveis, relógios inteligentes, óculos inteligentes, televisões, codificadores / descodificadores (set-top boxes), e leitores e gravadores de áudio e vídeo; protector de ecrã adaptados a monitores de computador; capas, sacos, estojos, capas protectoras, correias e cordões para computadores, telemóveis, dispositivos electrónicos digitais móveis, dispositivos electrónicos utilizáveis, relógios inteligentes, óculos inteligentes, auriculares, auscultadores, codificadores / descodificadores (set-top boxes), e leitores e gravadores de áudio e vídeo; varas para selfies (monopods manuais); carregadores de bateria para cigarros electrónicos; colares electrónicos para treinar animais; agendas electrónicas; aparelhos para verificar a selagem de correio; caixas registadoras; mecanismos para aparelhos operados com moedas; máquinas para ditar; marcadores de bainhas para a costura; máquinas de votar; etiquetas electrónicas para bens; máquinas de escolha de prémios; máquinas de telefax; aparelhos e instrumentos de pesagem; medições; quadros de avisos electrónicos; aparelhos de medir; pastilhas de silício [para circuitos integrados]; circuitos integrados; amplificadores; ecrãs fluorescentes; controlo remoto; fios condutores de raios luminosos [fibras ópticas]; instalações eléctricas para o controlo remoto de operações industriais; pára-raios; electrolisadores; extintores de incêndio; aparelhos radiológicos para fins industriais; aparelhos e equipamentos salva-vidas; avisadores de apito de alarme; desenhos animados; ensaiadores [aparelhos para o controlo] de ovos; apitos para chamar os cães; ímanes decorativos; vedações electrificadas; retardadores de carro com controlo remoto portáteis; peúgas aquecidas electricamente; aparelhos electrónicos de comando e reconhecimento de voz para controle de operações dispositivos electrónicos de consumo e sistemas residenciais; assistentes digitais pessoais; aparelhos para regular o calor; termóstatos; monitores, sensores, e controles para dispositivos e sistemas de ares condicionados, aquecimento, e ventilação; aparelhos eléctricos para regularização; reguladores de luz eléctrica (reguladores de intensidade da luz eléctrica); aparelhos de controle da electricidade; tomadas elétricas; interruptores eléctricos e electrónicos; alarmes, sensores de alarme e sistemas de monitorização de alarmes; detectores de fumo e monóxido de carbono; fechaduras e fechos eléctricos e electrónicos para portas e janelas; controles eléctricos e electrónicos para portas de garagem; sistemas de segurança e de vigilância residencial.

[540] 商標 Marca :

MEMORY MIXES

[300] 優先權 Prioridade : 2021/04/12，列支敦士登 Liechtenstaine，編號N.º 2021-327

---

[210] 編號 N.º : N/188779

[220] 申請日 Data de pedido : 2021/10/08

[730] 申請人 Requerente : Apple Inc.
地址 Endereço : One Apple Park Way, Cupertino, California 95014, United States of America
國籍 Nacionalidade : 美國 Americana
活動 Actividade : 商業及工業 comercial e industrial

[511] 類別 Classe : 9

[511] 產品 Produtos : Computadores; hardware de computadores; hardware de computador utilizável; aparelhos e instrumentos de telecomunicações; telefones; telemóveis; telefones inteligentes; dispositivos de comunicação sem fios para transmissão de voz, dados, imagens, áudio, vídeo, e conteúdo multimédia; aparelhos de comunicação para redes; dispositivos electrónicos digitais portáteis capazes de proporcionar acesso à Internet e para o envio, recepção e armazenamento de chamadas telefónicas, correio electrónico e outros dados digitais; dispositivos electrónicos digitais utilizáveis capazes de proporcionar acesso à internet para enviar, receber e armazenar chamadas telefónicas, correio electrónico e outros dados digitais; relógios inteligentes; rastreadores utilizáveis para actividades físicas; leitores de livros electrónicos; software de computador; áudio, vídeo e conteúdo multimédia pré-gravado descarregável; dispositivos periféricos de computador; dispositivos periféricos para computador, telemóveis, dispositivos electrónicos móveis, dispositivos electrónicos utilizáveis, relógios inteligentes, óculos inteligentes, auriculares, auscultadores, codificadores / descodificadores (set-top boxes), e leitores e gravadores de áudio e vídeo; periféricos de computador portáteis; periféricos de computador utilizáveis para uso com computadores, telemóveis, dispositivos electrónicos móveis, relógios inteligentes, óculos inteligentes, televisões, codificadores / descodificadores (set-top boxes), e leitores e gravadores de áudio e vídeo; monitores, ecrãs de exibição, ecrãs de exibição montados e fones de ouvido para uso com computadores, telefones inteligentes, dispositivos electrónicos móveis, dispositivos electrónicos utilizáveis, relógios inteligentes, óculos inteligentes, televisões, e leitores e gravadores de áudio e vídeo; óculos inteligentes; óculos 3D; aparelhos e instrumentos ópticos; câmaras; ecrãs para computadores, telefones móveis, dispositivos electrónicos móveis, dispositivos electrónicos utilizáveis, relógios inteligentes, óculos inteligentes, e leitores e gravadores de áudio e vídeo; teclados, ratos, almofadas para rato, impressoras, unidades de disco, e discos rígidos; aparelhos para gravar e reproduzir sons; leitores e gravadores digitais de áudio e vídeo; altifalantes; amplificadores e receptores de áudio; aparelhos de áudio para veículos motorizados; aparelhos de gravação de voz e reconhecimento de voz; auriculares, auscultadores; microfones; televisões; televisores e ecrãs de televisão; codificadores / descodificadores (set-top boxes); rádios; aparelhos de controlo remoto para controlar computadores, telemóveis, dispositivos electrónicos móveis, dispositivos electrónicos utilizáveis, relógios inteligentes, óculos inteligentes, leitores e gravadores de áudio e vídeo, televisões, altifalantes, amplificadores, sistemas teatrais domésticos, e sistemas de entretenimento; dispositivos utilizáveis para controlar computadores, telefones móveis, dispositivos electrónicos móveis, dispositivos electrónicos utilizáveis, relógios inteligentes, óculos inteligentes, leitores e gravadores de áudio e vídeo, televisões, altifalantes, amplificadores, sistemas teatrais domésticos, e sistemas de entretenimento; aparelhos para armazenamento de dados; interfaces para computadores, periféricos para computador, telemóveis, dispositivos electrónicos digitais móveis, dispositivos electrónicos utilizáveis, relógios inteligentes, óculos inteligentes, televisões, codificadores / descodificadores (set-top boxes), e leitores e gravadores de áudio e video.

[540] 商標 Marca :

SharePlay

[300] 優先權 Prioridade : 2021/04/09，列支敦士登 Liechtenstaine，編號N.º 2021-320

---

[210] 編號 N.º : N/188780

[220] 申請日 Data de pedido : 2021/10/08

[730] 申請人 Requerente : Apple Inc.
地址 Endereço : One Apple Park Way, Cupertino, California 95014, United States of America
國籍 Nacionalidade : 美國 Americana
活動 Actividade : 商業及工業 comercial e industrial

[511] 類別 Classe : 35

[511] 服務 Serviços : Serviços de processamento de dados; criação de índices de informação, sítios e outros recurso disponíveis numa rede global de computadores e outras redes electrónicas e de comunicação para terceiros; provisão, busca, acesso e recuperação de informação, sítios, e outros recursos disponíveis numa

rede global de computador e outras redes electrónicas e de comunicação para terceiros; organização de conteúdos de informação fornecidos através de uma rede global de computador e outras redes electrónicas e de comunicação de acordo com as preferências dos usuários; provisão de informação comercial sobre negócios e consumidores através de redes de computadores e redes globais de comunicação; compilações de directórios para publicação na Internet e outras redes electrónicas, informáticas e de comunicação; lojas de vendas a retalho e lojas de vendas a retalho on-line; serviços de angariação de assinaturas, nomeadamente provisão de angariação de assinaturas para textos, dados, imagens, áudio, vídeo e conteúdo multimédia, fornecidos através da Internet e outras redes electrónicas e de comunicação; fornecimento de textos pré-gravados, dados, imagens, áudio, vídeo e conteúdo multimédia descarregáveis para uma angariação de assinaturas sob taxa ou pré-pago através da Internet e outras redes electrónicas e de comunicação.

[540] 商標 Marca :

SharePlay

[300] 優先權 Prioridade : 2021/04/09，列支敦士登 Listenstaine，編號N.º 2021-320

---

[210] 編號 N.º : N/188781

[220] 申請日 Data de pedido : 2021/10/08

[730] 申請人 Requerente : Apple Inc.
地址 Endereço : One Apple Park Way, Cupertino, California 95014, United States of America
國籍 Nacionalidade : 美國 Americana
活動 Actividade : 商業及工業 comercial e industrial

[511] 類別 Classe : 38

[511] 服務 Serviços : Telecomunicações; emissão e transmissão de voz, dados, imagens, música, áudio, vídeo, multimédia, televisão e rádio por meio de redes de telecomunicações, redes de computador, a Internet, satélite, rádio, redes de comunicações wireless, televisão e cabo; radiodifusão e transmissão de música, áudio, vídeo e conteúdos multimédia em streaming através de redes de telecomunicações, redes de computador, Internet, satélite, rádio, redes de comunicações wireless, televisão e cabo; serviços de radiodifusão e transmissão por subscrição e pagamento por visualização através de redes de telecomunicações, redes de computador, Internet, satélite, rádio, redes de telecomunicações wireless, televisão e cabo; combinação de utilizadores para a transferência de música, áudio, vídeo e multimédia através de redes de telecomunicações, redes de computador, Internet, satélite, rádio, redes de comunicações wireless, televisão e cabo; telefone, correio electrónico, mensagens electrónicas, transmissão electrónica de dados, serviços de audioconferência e videoconferência; fornecimento de acesso a redes de telecomunicações, redes de computador, Internet, comunicações via satélite, redes de comunicações wireless e cabo; fornecimento de acesso a sites, bases de dados, quadros informativos electrónicos, fóruns on-line, directórios, música e programas de vídeo e áudio; comunicação por computador; serviços de informação, assessoria e consultoria relativos a tudo o que antecede.

[540] 商標 Marca :

SharePlay

[300] 優先權 Prioridade : 2021/04/09，列支敦士登 Listenstaine，編號N.º 2021-320

---

[210] 編號 N.º : N/188782

[220] 申請日 Data de pedido : 2021/10/08

[730] 申請人 Requerente : Apple Inc.
地址 Endereço : One Apple Park Way, Cupertino, California 95014, United States of America
國籍 Nacionalidade : 美國 Americana
活動 Actividade : 商業及工業 comercial e industrial

[511] 類別 Classe : 41

[511] 服務 Serviços : Serviços educativos; preparação, organização, condução e apresentação de concertos, actuações ao vivo, eventos especiais de entretenimento, eventos artísticos e culturas, entretenimento teatral, competições, concursos, feiras, festivais, exposições, mostras e eventos desportivos; desenvolvimento, produção, distribuição, aluguer, e apresentação de programas de rádio, programas de televisão, imagens em movimento, conteúdos multimédia de entretenimento, podcasts, e gravações sonoras; fornecimento de programa de televisão, rádio, áudio, vídeo, podcast e webcast a decorrer; fornecimento de programação de entretenimento, desporto, animação, música, informação, notícias, realidades correntes, documentários, e eventos da actualidade, artística e cultural através de redes de telecomunicações, redes de computador, internet, satélite, rádio, redes de comunicações wireless, televisão e televisão por cabo; fornecimento de programação de entretenimento, desporto, animação,

música, informação, notícias, realidades correntes, documentários, e eventos da actualidade, artística e cultural não transferíveis por download; provisão de guias interactivos para pesquisa, gravação, e arquivamento de programas de televisão, filmes, e conteúdos multimédia de entretenimento, podcasts, e gravações sonoras; fornecimento de sites e aplicações de computador com apresentação de programação de entretenimento, desporto, animação, música, informação, notícias, realidades correntes, documentários, eventos da actualidade, artística e cultural; fornecimento de sites e aplicações de computador com apresentação de informação no campo do entretenimento, desporto, música, notícias, documentários, e eventos da actualidade, e arte e cultura; informação sobre entretenimento; fornecimento de informações, horários, revisões e recomendações personalizadas de programas educativos, entretenimento, imagens em movimento, teatro, eventos artísticos e culturais, concertos, actuações ao vivo, competições, feiras, festivais, exposições, mostras e eventos desportivos; publicação e apresentação de análises, inquéritos e classificações e fornecimento de sites interactivos e aplicações de computador para a publicação e partilha de análises, inquéritos e classificações relativas a programas educativos, entretenimento, imagens em movimento, teatro, eventos artísticos e culturais, concertos, actuações ao vivo, competições, feiras, festivais, exposições, mostras e eventos desportivos; fornecimento de um site para o carregamento, armazenamento, partilha, visualização e publicação de imagens, áudio, vídeos, boletins informativos online, blogs, podcasts e conteúdos multimédia; publicação de livros, periódicos, jornais, newsletters, manuais, blogs, boletins informativos e outras publicações; fornecimento de sites e aplicações de computador que apresentam livros, periódicos, jornais, newsletters, manuais, blogs, boletins informativos e outras publicações.

[540] 商標 Marca :

SharePlay

[300] 優先權 Prioridade：2021/04/09，列支敦士登 Listenstaine，編號N.º 2021-320

---

[210] 編號 N.º : N/188783

[220] 申請日 Data de pedido : 2021/10/08

[730] 申請人 Requerente : Apple Inc.
地址 Endereço : One Apple Park Way, Cupertino, California 95014, United States of America
國籍 Nacionalidade : 美國 Americana
活動 Actividade : 商業及工業 comercial e industrial

[511] 類別 Classe : 42

[511] 服務 Serviços : Concepção e desenvolvimento de hardware de computador, software informático, periféricos de computador, e jogos de computador e jogos de vídeo; serviços de consultadoria de hardware e software de computador; programação de computadores; concepção de base de dados para computador; armazenamento de dados electrónicos; serviços de computação nas nuvens; aluguer de aparelhos e equipamentos de hardware, software informático e periféricos de computador; fornecimento de software não descarregável on-line; fornecimento de informações de hardware ou software de computador on-line; serviços de suporte técnico, diagnóstico e resolução de problemas de software de computador, e serviços de apoio informático ao cliente; serviços de criação, concepção e manutenção de sítios web; serviços de alojamento de sítios web; fornecimento de motores de busca para obtenção de dados através de internet e outras redes de comunicações electrónicas; criação de índices de informação online, sítios e outros recursos disponíveis na Internet e outras redes electrónicas de comunicação; fornecimento de um portal da Internet que permite aos utilizadores pré-visualizar e descarregar livros, publicações e outros documentos eletrónicos; serviços de informações, assessoria e consultadoria relacionados com os serviços atrás referidos.

[540] 商標 Marca :

SharePlay

[300] 優先權 Prioridade：2021/04/09，列支敦士登 Listenstaine，編號N.º 2021-320

---

[210] 編號 N.º : N/188784

[220] 申請日 Data de pedido : 2021/10/08

[730] 申請人 Requerente : Apple Inc.
地址 Endereço : One Apple Park Way, Cupertino, California 95014, United States of America
國籍 Nacionalidade : 美國 Americana
活動 Actividade : 商業及工業 comercial e industrial

[511] 類別 Classe : 9

[511] 產品 Produtos : Computadores; hardware de computadores; hardware de computador utilizável; computadores portáteis; computadores de tablete; aparelhos e instrumentos de telecomunicações; telefones; telemóveis; telefones inteligentes; dispositivos de comunicação

sem fios para transmissão de voz, dados, imagens, áudio, vídeo, e conteúdo multimédia; aparelhos de comunicação para redes; dispositivos electrónicos digitais portáteis capazes de proporcionar acesso à Internet e para o envio, recepção e armazenamento de chamadas telefónicas, correio electrónico e outros dados digitais; dispositivos electrónicos digitais utilizáveis capazes de proporcionar acesso à internet para enviar, receber e armazenar chamadas telefónicas, correio electrónico e outros dados digitais; relógios inteligentes; rastreadores utilizáveis para actividades físicas; pulseiras (instrumentos de medição); leitores de livros electrónicos; software de computador; software informático para instalação, configuração, operação ou controle de dispositivos móveis, telefones móveis, dispositivos portáteis, computadores, periféricos para computador, codificadores / descodificadores (set-top boxes), televisões, e leitores de áudio e vídeo; software para o desenvolvimento de programas informáticos; software de jogos de computador; áudio, vídeo e conteúdo multimédia pré-gravado descarregável; dispositivos periféricos de computador; dispositivos periféricos para computador, telemóveis, dispositivos electrónicos móveis, dispositivos electrónicos utilizáveis, relógios inteligentes, óculos inteligentes, auriculares, auscultadores, codificadores / descodificadores (set-top boxes), e leitores e gravadores de áudio e vídeo; periféricos de computador utilizáveis; periféricos de computador utilizáveis para uso com computadores, telemóveis; dispositivos electrónicos móveis, relógios inteligentes, óculos inteligentes, televisões, codificadores / descodificadores (set-top boxes), leitores e gravadores de áudio e vídeo; acelerómetros; altímetros; aparelhos para medição de distâncias; aparelhos para gravação de distâncias; pedómetros; aparelhos para medição da pressão; indicadores de pressão; monitores, ecrãs de exibição, ecrãs de exibição montados e fones de ouvido para uso com computadores, telefones inteligentes, dispositivos electrónicos móveis, dispositivos electrónicos utilizáveis, relógios inteligentes, óculos inteligentes, televisões, e codificadores / descodificadores (set-top boxes), e leitores e gravadores de áudio e vídeo; óculos inteligentes; óculos 3D; óculos; óculos de sol; lentes para óculos; vidro óptico; artigos ópticos; aparelhos e instrumentos ópticos; câmaras; flashes para máquinas fotográficas; ecrãs para computadores, telefones móveis, dispositivos electrónicos móveis, dispositivos electrónicos utilizáveis, relógios inteligentes, óculos inteligentes, e leitores e gravadores de áudio e vídeo; teclados, ratos, almofadas para rato, impressoras, unidades de disco, e discos rígidos; aparelhos para gravar e reproduzir sons; leitores e gravadores digitais de áudio e vídeo; altifalantes; amplificadores e receptores de áudio; aparelhos de áudio para veículos motorizados; aparelhos de gravação de voz e reconhecimento de voz; auriculares, auscultadores; microfones; televisões; televisores e ecrãs de televisão; codificadores / descodificadores (set-top boxes); rádios; transmissores e receptores de rádio; aparelhos de sistemas de posicionamento global (GPS); instrumentos de navegação; aparelhos de controlo remoto para controlar computadores, telemóveis, dispositivos electrónicos móveis, dispositivos electrónicos utilizáveis, relógios inteligentes, óculos inteligentes, leitores e gravadores de áudio e vídeo, televisões, altifalantes, amplificadores, sistemas teatrais domésticos, e sistemas de entretenimento; dispositivos utilizáveis para controlar computadores, telefones móveis, dispositivos electrónicos móveis, dispositivos electrónicos utilizáveis, relógios inteligentes, óculos inteligentes, leitores e gravadores de áudio e vídeo, televisões, altifalantes, amplificadores, sistemas teatrais domésticos, e sistemas de entretenimento; aparelhos para armazenamento de dados; chips de computador; baterias; carregadores de bateria; conectores, acopladores, fios, cabos, carregadores, acopladores, estações de acoplamento e adaptadores eléctricos e electrónicos para utilização com todos os produtos atrás referidos; interfaces para computadores, periféricos para computador, telemóveis, dispositivos electrónicos digitais móveis, dispositivos electrónicos utilizáveis, relógios inteligentes, óculos inteligentes, televisões, codificadores / descodificadores (set-top boxes), e leitores e gravadores de áudio e vídeo; protector de ecrã adaptados a monitores de computador; capas, sacos, estojos, capas protectoras, correias e cordões para computadores, telemóveis, dispositivos electrónicos digitais móveis, dispositivos electrónicos utilizáveis, relógios inteligentes, óculos inteligentes, auriculares, auscultadores, codificadores / descodificadores (set-top boxes), e leitores e gravadores de áudio e vídeo; varas para selfies (monopods manuais); carregadores de bateria para cigarros electrónicos; colares electrónicos para treinar animais; agendas electrónicas; aparelhos para verificar a selagem de correio; caixas registadoras; mecanismos para aparelhos operados com moedas; máquinas para ditar; marcadores de bainhas para a costura; máquinas de votar; etiquetas electrónicas para bens; máquinas de escolha de prémios; máquinas de telefax; aparelhos e instrumentos de pesagem; medições; quadros de avisos electrónicos; aparelhos de medir; pastilhas

de silício [para circuitos integrados]; circuitos integrados; amplificadores; ecrãs fluorescentes; controlo remoto; fios condutores de raios luminosos [fibras ópticas]; instalações eléctricas para o controlo remoto de operações industriais; pára-raios; electrolisadores; extintores de incêndio; aparelhos radiológicos para fins industriais; aparelhos e equipamentos salva-vidas; avisadores de apito de alarme; desenhos animados; ensaiadores [aparelhos para o controlo] de ovos; apitos para chamar os cães; ímanes decorativos; vedações electrificadas; retardadores de carro com controlo remoto portáteis; peúgas aquecidas electricamente; aparelhos electrónicos de comando e reconhecimento de voz para controle de operações dispositivos electrónicos de consumo e sistemas residenciais; assistentes digitais pessoais; aparelhos para regular o calor; termóstatos; monitores, sensores, e controles para dispositivos e sistemas de ares condicionados, aquecimento, e ventilação; aparelhos eléctricos para regularização; reguladores de luz eléctrica (reguladores de intensidade da luz eléctrica); aparelhos de controle da electricidade; tomadas elétricas; interruptores eléctricos e electrónicos; alarmes, sensores de alarme e sistemas de monitorização de alarmes; detectores de fumo e monóxido de carbono; fechaduras e fechos eléctricos e electrónicos para portas e janelas; controles eléctricos e electrónicos para portas de garagem; sistemas de segurança e de vigilância residencial.

[540] 商標 Marca :

**MEMORY LOOKS**

[300] 優先權 Prioridade : 2021/04/12，列支敦士登 Listenstaine，編號N.º 2021-326

---

[210] 編號 N.º : N/188809

[220] 申請日 Data de pedido : 2021/10/11

[730] 申請人 Requerente : Azumi Limited
地址 Endereço : 2nd Floor, King's Court, 2-16 Goodge Street, London, W1T 2QA, United Kingdom
國籍 Nacionalidade : 英國 Inglesa
活動 Actividade : 商業及工業 comercial e industrial

[511] 類別 Classe : 43

[511] 服務 Serviços : Serviços de restaurante; serviços de bar; provisão de comida e bebida; serviços de catering (fornecimento de comidas e bebidas); serviços de alimentação e bebidas take-away (para consumir fora); serviços de bares de cocktail; alojamento temporário; serviços de hotelaria; serviços de reservas (reservation) e serviços de marcação (booking) (incluindo online) para restaurantes; serviços de reservas (reservation) e serviços de marcação (booking) (incluindo online) para hotéis e alojamento temporário; serviços de aconselhamento e informação relacionados com a selecção, preparação e serviço de comida e bebidas alcoólicas; serviços de sommelier (serviços de escanção).

[540] 商標 Marca :

**AZUMI**

[300] 優先權 Prioridade : 2021/04/15，英國 Reino Unido，編號N.º UK00003627084

---

[210] 編號 N.º : N/188828

[220] 申請日 Data de pedido : 2021/10/11

[730] 申請人 Requerente : EMOJI COMPANY GMBH
地址 Endereço : Necklenbroicher Strasse 52-54 40667 Meerbusch Germany
國籍 Nacionalidade : 德國 Alemã
活動 Actividade : 商業 comercial

[511] 類別 Classe : 28

[511] 產品 Produtos : 籃球球籃；節日裝飾品，派對用品及人造聖誕樹；遊樂場和遊樂場設備；玩具；遊戲器具；運動用具及器材；聖誕樹裝飾（可食用或會發光的除外）；聖誕襪；合成材料製聖誕樹；聖誕樹裙；玩具聖誕樹；作為派對用品的小玩具；聖誕樹人造雪；人造聖誕樹；聖誕餅乾（玩具）；聖誕餅乾（派對新奇物）；聖誕樹燭台；聖誕樹的鈴鐺；裝飾聖誕樹用金屬絲；聖誕樹架套；聖誕樹架；聖誕樹的裝飾品及裝飾小物；音樂聖誕樹飾品；不可食用的聖誕樹飾品；聖誕樹裝飾小物（照明用品和糖果除外）；聖誕樹裝飾品；視頻遊戲機；槓桿動作玩具；人偶（玩具或玩具）；技能和動作遊戲；動作玩具；玩具動作人偶；氣動槍（玩具）；存放鏢翼的容器；存放人偶的盒；存放飛鏢的容器；充氣氣球啦啦棒；充氣不倒翁（玩具）；水上娛樂用充氣內胎；充氣游泳池（玩具）；用於消遣用途的充氣游泳池；消遣用充氣游泳池（玩具）；小船形式的充氣玩具；充氣沐浴玩具；充氣泳池玩具；充氣玩具；充氣薄橡膠玩具；飛行器形狀的充氣玩具；充氣騎乘玩具；兒童騎乘車（玩具）；上鍊行走玩具；槳球；用於構建比例模型的成套套件（玩具）；以套件形式出售的工藝玩具；用於構建模型的零件（成套套件）（玩具）；用於製作玩具模型的零件（成套套件）；用於製作玩具模型車的零件（成套套件）；建築玩具；建築遊戲；積木（玩具）；腹語表演者的假人；電池供電的玩具；電池供電的遙控玩具車；橡膠棒球；浴缸玩具；雙陸棋套裝；玩具烤盤和玩具炊具；帶出牙環的嬰兒搖鈴；撥浪鼓（玩具）；賽車遊戲；自動投幣遊戲；玩技巧或機會遊戲的機器；台球遊戲設備；發條玩具（金屬的）；發條玩具（塑料的）；發條玩具；玩具箱；玩具車箱；玩具服裝用品；玩具人偶服裝；泰迪熊的服裝；歐洲娃娃的衣服；日本傳統人偶的衣

服；飛鏢板覆蓋物；可彎曲玩具；台球桌墊；九柱遊戲；台球桿用粉筆；台球；賓果卡；賓果標記；未畫瞳孔的達摩娃娃；滾球遊戲；草地滾球（遊戲）；棋盤遊戲；棋盤遊戲概要；玩具郵箱；游泳池橋（遊戲設備）；卡莫奇球棒；賓果遊戲籌碼標記；科林斯遊戲裝置；滑水板；街機遊戲機；風箏；西洋跳棋（遊戲）；西洋跳棋棋盤；雪橇；泰迪熊；帆板；衝浪板；撲克牌；遊玩用球；比賽用球；面具（玩具）；拳擊手套；衝浪趴板；射箭用弓；棒球手套；骰子；寵物玩具；玩具車；玩具人偶；玩具模型；滑板；滑雪板；水翼（游泳用品）；游泳用腳蹼；游泳帶（游泳用品）；玩笑話用的新奇玩具；棋類游戲；滑板車（玩具）；溜冰鞋；直排輪滑鞋；洋娃娃；填充了的毛絨玩具；毛絨玩具；紙製派對帽；玩具手機；麻將；槓鈴；啞鈴；人工魚餌；陀螺（玩具）；五彩紙屑；賭博用籌碼；遊戲計數器（圓盤）；曲棍球棒；遊戲手套；體操用具；高爾夫球桿；高爾夫手套；室內遊戲玩具；體育鍛煉用機器；魔術器具；遊戲設備；老虎機（遊戲機）；用於賭博的遊戲機；遙控玩具車；羽毛球；狂歡節面具；比例模型車；帶滾軸的滾軸溜冰鞋；多米諾骨牌；身體鍛練器械；投球機；比例模型套件（玩具）；遊戲用彈珠；拼圖；氣球；玩具氣槍；用於視頻遊戲的操縱桿；玩電子遊戲用的手持設備；賓果遊戲設備；彈球遊戲；彈球機；投幣式遊樂機器；音樂遊戲；視頻遊戲主機；獨立式視頻遊戲設備；代幣操作的視頻遊戲機；機械遊戲；飛鏢；電子遊戲；模型鐵路；用於玩遊戲的標記物（計數器）；街機遊戲；帶舒適毯的毛絨玩具；智能毛絨玩具；帶燈光和聲音的電動人偶（玩具）；韓國棋子（韓國將棋）；玩具人物；與虛構人物相關的遊戲；可動人偶玩具套裝；與人偶一起使用的玩具場景；電子棋盤遊戲；棋盤遊戲的問題集；彩票（娛樂用品）；印刷的彩票（娛樂用品）；用於玩彩票遊戲的刮刮卡（娛樂用品）；老虎機（無櫃檯的遊樂設備）；日本立式彈珠機（彈珠機）；街機遊戲機；夾公仔遊戲機；裝有液晶顯示器的電子遊樂設備；玩具建築結構物和玩具車軌道；遊戲套裝和遊戲盒；模塑玩具的配件；玩具模塑套裝；玩具模具；立體拼圖；萬花筒；帆板桅杆；釣魚用抄網；無線電遙控玩具車；輪盤賭用輪；雪球；雪鞋；日本紙牌；游泳外套；用於沐浴和游泳的漂浮物；游泳漂浮裝置；賭博籌碼；彈珠遊戲機（柏青哥）；自動老虎機；噴水玩具和毛絨玩具；自動遊戲機；比賽用球棒；遊戲用具；電子遊戲機；用於遊戲或賭博的籌碼；投幣式老虎機；用於拱廊的遊樂設備；桌球桌墊。

[540] 商標 Marca :

emoji

[210] 編號 N.º : N/188829

[220] 申請日 Data de pedido : 2021/10/11

[730] 申請人 Requerente : EMOJI COMPANY GMBH

地址 Endereço : Necklenbroicher Strasse 52-54 40667 Meerbusch Germany

國籍 Nacionalidade : 德國 Alemã

活動 Actividade : 商業 comercial

[511] 類別 Classe : 41

[511] 服務 Serviços : 遊樂場和主題公園服務；遊樂設施服務；教學；組織體育賽事；組織研討會；組織文化表演；組織為文化、娛樂和體育目的活動；音樂廳；劇院服務；電影租賃；卡巴萊（現場表演）；迪斯科舞廳服務；提供會所娛樂服務；健體俱樂部服務；健身俱樂部服務；出版服務；出版培訓手冊；旅遊指南出版服務；教科書出版；出版教材；教學文獻的出版；教材出版；教育書籍出版；圖書館借閱服務；文化活動；演唱會預約；假日營地服務（娛樂）；提供有關教育和培訓的信息和編寫進度報告；提供遊樂設施；提供娛樂設施；遊樂場服務；休閒營；提供康樂設施；提供體育指導；提供體育訓練；提供運動課；提供文化、教育或娛樂服務的美術館；教育、娛樂、體育、文化設備設施租賃服務；幼兒園；植物園；動物園服務；卡拉OK服務；卡拉OK廳服務；提供卡拉OK設備；提供遊樂設施服務；提供賭場和博彩設施；電子遊戲廳服務；安排選美比賽；提供馬戲表演；函授課程；組織表演（演出）；為文化或教育目的組織展覽；賭博服務；提供體操指導；提供博物館設施（展示、展覽）；經營彩票；樂團服務；派對策劃（娛樂）；經營遊樂園及主題公園、博覽會、動物園和博物館；電子出版服務；從計算機網絡提供的在線遊戲服務；手語翻譯；職業指導（教育或培訓建議）；夜總會服務（娛樂）；提供不可下載的在線電子出版物；電子書刊的在線出版服務；經營保齡球館；組織棒球比賽；互動娛樂服務；互動電腦遊戲服務；在線互動娛樂；通過互聯網和電子通訊網絡提供互動式多人電腦遊戲；提供在線互動電腦遊戲；健身俱樂部服務（健康與健身訓練）；教育信息；娛樂信息；遊戲設備租賃；出租視頻遊戲設備；出租電子遊戲設備；提供高爾夫球設施；文字出版（不包括宣傳文本）；消遣信息；除車輛外的運動器材租賃；運動場地租用；場館設施租賃；舞台佈景出租；玩具出租；動物訓練；實習訓練（演示）；筆譯和口譯；安排和舉辦研討會（培訓）；視頻遊戲服務；主題公園服務；以電影為主題的遊樂園服務；提供主題公園設施；虛構人物的娛樂服務；舉行抽獎（彩票）；組織彩票發行；遊戲機娛樂服務；提供老虎機廳；教育；提供培訓；娛樂；組織體育和文化活動；體育設施和體育賽事的提供和管理；組織體育活動和比賽；電影和錄像租賃服務；提供體育和體操設施；組織會議和大會、戲劇票務代理服務；為銷售人員組織和提供培訓設施；體育指導服務；組織體育賽事和提供設施；娛樂服務，即與電影、視頻、現場表演和全像投影相關的服務；組織和提供全像照片和圖像的展覽；現場演出的製作和組織；電影和錄像的製作、發行和展覽；攝影；錄像；互動電視節目性質的娛樂服務；電影製作，廣告片除外；電影放映；出租攝影機；出租劇院或電視演播室用照明設備；電影放映機

及配件租賃；出租收音機和電視機；演出佈景出租；錄像機租賃；錄像帶出租；視頻編輯；租借場景；攝影報導；電視製作；電視節目的介紹；電視劇製作；提供在線音樂，不可下載。

[540] 商標 Marca :

emoji

---

[210] 編號 N.º : N/188830

[220] 申請日 Data de pedido : 2021/10/12

[730] 申請人 Requerente : Charlotte Tilbury TM Limited
地址 Endereço : Lakeview House, 4 Woodbrook Crescent, Billericay, Essex, CM12 0EQ, United Kingdom
國籍 Nacionalidade : 英國 Inglesa
活動 Actividade : 商業及工業 comercial e industrial

[511] 類別 Classe : 3

[511] 產品 Produtos：化妝品；非醫用皮膚護理製劑；唇膏；唇彩；化妝粉和粉底；皮膚保濕乳液；美容護理製劑（潤膚露）；身體護理製劑（潤膚露）；個人用香精油；卸妝製劑；面部、手和身體用乳液、霜和調節劑；美容面膜；研磨布；研磨紙；皮膚用研磨劑；假髮黏貼劑；化妝用黏合劑；剃鬚後用液；化妝用杏仁乳；化妝用杏仁油；皮膚用杏仁肥皂；化妝用蘆薈製劑；化妝用明礬石（收斂劑）；琥珀香水；防汗皂；防汗劑；芳香劑（香精油）；化妝用收斂劑；非醫用唇膏和身體乳；非醫用浴鹽；洗澡用化妝製劑；鬍鬚染料；香檸檬油；化妝用漂白劑（脫色劑）；口氣清新噴霧；口氣清新片；香皂；杉木香精油；香櫸香精油；潔膚乳液；梳妝用染髮劑；卸甲油；家庭洗衣用亮色化學品；成套化妝品（化妝品）；成套化妝品（護膚品）；減肥用化妝品；動物用化妝品；化妝用棉籤；化妝棉；化妝用雪花膏；皮膚美白霜；牙用漂白凝膠；除臭皂；個人或動物用除臭劑；脫毛劑；脫毛製劑；個人清潔或祛味用下體注洗液；乾洗式洗髮劑；化妝染料；古龍水；砂紙和砂布；醚類香精；香精油；醚製香精油；花精（香料）；眉毛化妝品；眉筆；假睫毛黏膠；睫毛用化妝製劑；假睫毛；假髮黏合劑；假指甲；花香料原料；花精（香料）；汗足皂；牙用漂白凝膠；化妝用油脂；染髮劑；潤髮乳；噴髮膠；毛髮捲曲劑；化妝用過氧化氫；香；紫羅酮（香料）；茉莉油（精油）；次氯酸鉀（淡香水）；化妝用礦脂；祭祀用香；成套特色化妝品；薰衣草油；薰衣草水；檸檬香精油；化妝洗液；浸化妝水的薄紙；化妝劑；化妝品清洗劑；睫毛膏；非醫用按摩凝膠；潔膚乳液；薄荷油（芳香油）；香料用薄荷；麝香（香料）；鬍鬚用蠟；指甲彩繪貼片；指甲護劑；指甲油；燙髮中和劑；化妝用油；製香料香水用油；梳妝用油；化妝筆；眉筆；香料；香水；假牙用拋光劑；化妝用潤髮脂；化妝粉；個人用浮石；玫瑰油（精油）；香波；修面劑；剃鬚皂；護膚用化妝劑；皮膚用肥皂；防汗皂；皮膚用香皂；除臭皂；防曬劑；曬黑製劑（化妝品）；梳妝用滑石粉；萜烯烴（香精油）；淡香水；梳妝用品（洗面奶和沐浴露）；化妝用裝飾變色劑；除指甲油製劑；除汗毛用蠟；頭髮護理製劑。

[540] 商標 Marca :

CHARLOTTE TILBURY – BE YOUR MOST BEAUTIFUL SELF

[300] 優先權 Prioridade : 2021/07/22，英國 Reino Unido，編號N.º UK00003672224

---

[210] 編號 N.º : N/188831

[220] 申請日 Data de pedido : 2021/10/12

[730] 申請人 Requerente : Charlotte Tilbury TM Limited
地址 Endereço : Lakeview House, 4 Woodbrook Crescent, Billericay, Essex, CM12 0EQ, United Kingdom
國籍 Nacionalidade : 英國 Inglesa
活動 Actividade : 商業及工業 comercial e industrial

[511] 類別 Classe : 21

[511] 產品 Produtos：化妝刷；化妝品用刷；製刷用獸毛；電刷（機器部件除外）；修面刷架；修面刷；擦皮膚用摩擦海綿；肥皂盒；肥皂分配器；肥皂碟；化妝用具；化妝用刮板；化妝品塗抹器；專用化妝包；粉餅盒；化妝品容器；化妝品架；化妝品托架；化妝品分配器；化妝品器具；化妝品器具用盒；化妝用微晶磨砂海綿；化妝、梳妝用具和盥洗室器具；卸妝器具；化妝用海綿；化妝用美妝卡；眼妝用具；化妝師專用腰帶。

[540] 商標 Marca :

CHARLOTTE TILBURY – BE YOUR MOST BEAUTIFUL SELF

[300] 優先權 Prioridade : 2021/07/22，英國 Reino Unido，編號N.º UK00003672224

---

[210] 編號 N.º : N/188832

[220] 申請日 Data de pedido : 2021/10/12

[730] 申請人 Requerente : Charlotte Tilbury TM Limited
地址 Endereço : Lakeview House, 4 Woodbrook Crescent, Billericay, Essex, CM12 0EQ, United Kingdom
國籍 Nacionalidade : 英國 Inglesa
活動 Actividade : 商業及工業 comercial e industrial

[511] 類別 Classe : 35

[511] 服務 Serviços：化妝品的廣告和促銷服務；舉辦、安排和組織與化妝品相關的展銷會；化妝品郵購定單零售服務；提供與化妝品相關的商業諮詢，資訊服務；化妝品零售服務；化妝品線上零售店服務；安排化妝品交易會；化妝品郵購定單目錄服務；與洗衣用漂白劑及其他物料，清潔、擦亮、去漬及研磨用製劑，肥皂相關的零售服務；與香料，香精油，化妝品，潤髮乳，牙膏，成套化妝品，古龍水，眉毛化妝品，眉筆，假睫毛，假指甲，唇彩，唇膏，化妝粉，化妝製劑，化妝品清洗劑，睫毛膏，指甲油，護甲油，香水相關的零售服務；與手工具和器具（手動的），刀、叉和匙餐具，除火器外的隨身武器，剃刀，燙髮鉗，脫毛器，指甲拋光器具（電動或非電動），熨斗（電動或

非電動），個人用理髮推子，捲髮用手工具（電動或非電動），拔毛髮用鑷子相關的零售服務；與修指甲成套工具，電動修指甲成套工具，指甲挫（電動或非電動），指甲鉗（電動或非電動），指甲銼，電動指甲銼相關的零售服務；與科學、航海、測量、攝影、電影、光學、衡具、測量、信號、檢驗（監督）、救生和教學用裝置及儀器，處理、開關，轉換，積累，調節或控制電的裝置和儀器相關的零售服務；與錄製，傳送或重放聲音或圖像的裝置和儀器，磁性資料載體，錄音盤，光盤，DVD盤和其他數位存儲媒介相關的零售服務；與投幣啟動裝置的機械結構，收銀機，計算設備，數據處理設備，計算機，計算機軟件，滅火設備，太陽鏡，眼鏡，貴金屬及其合金，珠寶首飾，寶石，鐘錶和計時儀器相關的零售服務；與紙，卡紙板，印刷品，書籍裝訂材料，照片，文具用或家用黏合劑，藝術家用原材料，畫筆，打字機和辦公用品（傢俱除外），教育和教學材料（儀器除外）相關的零售服務；與包裝用塑膠材料，印刷鉛字，印版，吸墨用具，小冊子（手冊），書籍，日曆，卡片，檔托架，繪畫便箋簿，繪畫筆，繪畫支架，信封，傳單，夾子，賀卡，雜誌，報紙，小冊子，鉛筆，筆刊，明信片，海報，印刷品，印刷出版物，剪貼集，文具，教學材料（儀器除外）相關的批發和零售服務；與皮革和仿皮革，毛皮，動物皮，行李箱和背包，傘和陽傘，手杖，鞭，馬具和鞍具，背包，海灘浴場用手提袋，皮革或皮革板製盒，公文包，皮革或皮革板製箱，動物項圈相關的零售服務；與旅行用衣袋相關，皮製帽盒，帆布背包，仿皮革，鑰匙包，牽引動物用皮索，繫狗皮帶，軟毛皮，錢包（錢夾），（女士）錢包，背包，書包，學校書包，購物袋，旅行包，旅行箱，手提旅行箱，非專用化妝包，帶輪購物袋相關的零售服務；與傢俱，鏡子，相框，軟木，葦，藤，柳條，角，骨，象牙，鯨骨，貝殼，琥珀，珍珠母，海泡石相關的零售服務；與家用或廚房用器具和容器，梳子和海綿，刷子（畫筆除外），製刷材料，清潔用具，鋼絲棉，未加工或半加工玻璃（建築用玻璃除外），玻璃器皿，瓷器和陶器，鏡子，擦皮膚用摩擦海綿，非醫用氣霧劑分配器相關的零售服務；與刷子，梳子盒，梳，化妝用具，個人用除臭裝置，眉刷，製刷用毛，卸妝器具，指甲刷相關的零售服務；與熏香爐，噴香水器，香水噴瓶，隨身攜帶的粉餅盒，粉撲，修面刷架，修面刷，肥皂盒，肥皂分配器，肥皂架，湯碗，海綿夾持器，牙刷，電動牙刷相關的零售服務；與繩索，細繩，網，帳篷，遮篷，防水遮布，帆，麻袋和包，襯墊和填充材料（橡膠、塑料製除外），紡織用纖維原料，紡織用紗和線相關的零售服務；與紡織品，床上用品，毯子，床罩，床單，枕套，紡織品窗簾，毛巾，法蘭絨，毯，桌布，床罩，桌罩相關的零售服務；與服裝，鞋，帽，圍裙，嬰兒褲，頭巾，浴袍，浴室拖鞋，男用游泳褲，游泳衣，游泳褲，腰帶，貝雷帽，緊身圍腰，靴，乳罩，馬褲（穿著），女用背心，帽子，上衣，連衣裙，睡袍，耳套，非電暖腳套，套鞋，襪帶，手套，頭帶，襪，鞋內底，夾克，緊身套衫，無袖罩裙，套頭衫相關的零售服務；與針織服裝，暖腿套，緊腿褲，打底褲，化裝舞會用服裝，連指手套，錢帶，手籠，領帶相關的零售服務；與工裝褲，輕便大衣，褲子，帶兜帽的風雪大衣，襯裙，無袖罩裙，斗篷，毛衣，睡衣褲，涼鞋，莎麗服，紗籠，圍巾，披肩，襯衫，鞋，短袖襯衫，衣領，浴帽，汗衫，裙子，睡眠用眼罩，拖鞋，工作服，運動服，運動鞋，長襪，夾克衫，西服，遮陽帽，吊帶衫，游泳衣，T恤衫，緊身褲，大禮帽，褲子，頭巾，打底衫，內褲，內衣相關的零售服務；與製服，面紗，背心，馬甲，防水服，木鞋，腕帶相關的零售服務；與蕾絲和刺繡品，飾帶和編帶，紐鉤，領鉤扣，飾針和縫針，假花，地毯，地墊，地席和席類，油氈及其他鋪地板材料，非紡織品製壁掛，遊戲器具，玩具，體育和運動用品，聖誕樹用裝飾品相關的零售服務；與肉，魚，家禽和野味，肉汁，醃漬、冷凍、乾製及煮熟的水果和蔬菜，果凍，果醬，蜜餞，蛋，奶和奶製品，食用油和油脂，咖啡，茶，可可和咖啡代用品，米，食用澱粉和西米，麵粉和穀類製品，麵包，糕點和甜食，冰，糖，蜂蜜，糖漿，鮮酵母，發酵粉，食鹽，芥末，醋，調味醬汁，辛香料，冰相關的零售服務；與穀和農業、園藝和林業產品，活動物，新鮮水果和蔬菜，種子，新鮮草本和花卉，動物食品相關的零售服務；與麥芽，啤酒，礦泉水和汽水及無酒精飲料，水果飲料及果汁，糖漿及其他製飲料用的製劑相關的零售服務；與軟飲料，功能飲料，葡萄酒，冰茶，開胃酒，碳酸飲料，果汁，薑汁啤酒，葡萄汁，濃縮果汁飲料，甘露酒，麥芽水，塞爾茲碳酸水，蘇打水，奎寧水，蔬菜汁，用於製作利口酒的製劑，大麥水，帶肉果汁，沙士蘇打水，酒精飲料（啤酒除外）相關的零售服務；與煙草，煙具，火柴相關的零售服務。

[540] 商標 Marca :

CHARLOTTE TILBURY – BE YOUR MOST BEAUTIFUL SELF

[300] 優先權 Prioridade : 2021/07/22，英國 Reino Unido，編號N.º UK00003672224

---

[210] 編號 N.º : N/188833

[220] 申請日 Data de pedido : 2021/10/12

[730] 申請人 Requerente : Charlotte Tilbury TM Limited
地址 Endereço : Lakeview House, 4 Woodbrook Crescent, Billericay, Essex, CM12 0EQ, United Kingdom
國籍 Nacionalidade : 英國 Inglesa
活動 Actividade : 商業及工業 comercial e industrial

[511] 類別 Classe : 44

[511] 服務 Serviços : 化妝師服務；化妝服務；化妝品化妝服務；美容護理服務；美容服務；美容治療服務和治療服務；醫療，飲食，運動及生活健康諮詢服務；美髮服務；頭髮護理服務，染髮，頭髮造型，理髮服務；理髮店服務；上述所有服務的建議和諮詢服務。

[540] 商標 Marca :

CHARLOTTE TILBURY – BE YOUR MOST BEAUTIFUL SELF

[300] 優先權 Prioridade : 2021/07/22，英國 Reino Unido，編號N.º UK00003672224

[210] 編號 N.º : N/188950
[220] 申請日 Data de pedido : 2021/10/15
[730] 申請人 Requerente : POMELLATO S.p.A.
地址 Endereço : Via Neera, 37, 20141 Milano, Italy
國籍 Nacionalidade : 意大利 Italiana
活動 Actividade : 商業及工業 comercial e industrial
[511] 類別 Classe : 14
[511] 產品 Produtos : 不屬別類的貴重金屬及其合金；未加工或半加工貴重金屬；貴重金屬合金；未加工的金或金箔；鈀；鉑（金屬）；銠；釕；銀線；未加工的銀或銀箔；未加工或半加工的墨玉；金線（首飾）；護身符（首飾）、人造珠寶；寶石；手鍊、手鐲、胸針、徽章（珠寶）、別針、耳環、鏈子（首飾）、小飾物、墜飾盒（首飾）、項鍊、紀念章（寶石）、垂飾（首飾）、指環（首飾）、景泰藍首飾；寶石及珠寶；次寶石及珠寶；金剛石；珍珠（珠寶）；貴重金屬徽章；貴重金屬錠；製珠寶用珠子；鐘錶和計時儀器，包括錶、鬧鐘、時鐘、懷錶以及其他歸屬本類的計時器與計時儀器；錶帶及手錶皮帶；鐘錶盒；錶鏈；日晷；由貴重金屬/黃銅所製造或鍍有貴重金屬/黃銅的小雕像、裝飾品、小飾物、藝術品；貴重金屬盒；硬幣；袖扣、領帶別針、領帶夾、領帶用夾、翻領別針、帽用別針（首飾）、裝飾用別針（首飾）；裝飾品（珠寶）；鞋飾品（貴重金屬）；貴重金屬製飾品或鍍有貴重金屬的飾品；首飾盒；錶殼；鑰匙圈（小飾物）；鑰匙鏈（小飾物）；鑰匙扣（小飾物）；以貴重金屬製作或鍍有貴重金屬的獎章、獎盃、藥盒、以及時鐘架；寶石、珍珠與貴重金屬以及其仿製品、天然或人造之寶石與次寶石；天然或人造之寶石；由人造石、水晶和或立方晶石（蘇聯鑽）所製造之首飾。
[540] 商標 Marca :




---

[210] 編號 N.º : N/188951
[220] 申請日 Data de pedido : 2021/10/15
[730] 申請人 Requerente : POMELLATO S.p.A.
地址 Endereço : Via Neera, 37, 20141 Milano, Italy
國籍 Nacionalidade : 意大利 Italiana
活動 Actividade : 商業及工業 comercial e industrial
[511] 類別 Classe : 14
[511] 產品 Produtos : 不屬別類的貴重金屬及其合金；未加工或半加工貴重金屬；貴重金屬合金；未加工的金或金箔；鈀；鉑（金屬）；銠；釕；銀線；未加工的銀或銀箔；未加工或半加工的墨玉；金線（首飾）；護身符（首飾）、人造珠寶；寶石；手鍊、手鐲、胸針、徽章（珠寶）、別針、耳環、鏈子（首飾）、小飾物、墜飾盒（首飾）、項鍊、紀念章（寶石）、垂飾（首飾）、指環（首飾）、景泰藍首飾；寶石及珠寶；次寶石及珠寶；金剛石；珍珠（珠寶）；貴重金屬徽章；貴重金屬錠；製珠寶用珠子；鐘錶和計時儀器，包括錶、鬧鐘、時鐘、懷錶以及其他歸屬本類的計時器與計時儀器；錶帶及手錶皮帶；鐘錶盒；錶鏈；日晷；由貴重金屬/黃銅所製造或鍍有貴重金屬/黃銅的小雕像、裝飾品、小飾物、藝術品；貴重金屬盒；硬幣；袖扣、領帶別針、領帶夾、領帶用夾、翻領別針、帽用別針（首飾）、裝飾用別針（首飾）；裝飾品（珠寶）；鞋飾品（貴重金屬）；貴重金屬製飾品或鍍有貴重金屬的飾品；首飾盒；錶殼；鑰匙圈（小飾物）；鑰匙鏈（小飾物）；鑰匙扣（小飾物）；以貴重金屬製作或鍍有貴重金屬的獎章、獎盃、藥盒、以及時鐘架；寶石、珍珠與貴重金屬以及其仿製品、天然或人造之寶石與次寶石；天然或人造之寶石；由人造石、水晶和或立方晶石（蘇聯鑽）所製造之首飾。
[540] 商標 Marca :




---

[210] 編號 N.º : N/188984
[220] 申請日 Data de pedido : 2021/10/15
[730] 申請人 Requerente : Avanir Pharmaceuticals, Inc.
地址 Endereço : 30 Enterprise, Suite 200 Aliso Viejo, California 92656, U.S.A.
國籍 Nacionalidade : 美國 Americana
活動 Actividade : 商業及工業 comercial e industrial
[511] 類別 Classe : 5
[511] 產品 Produtos : Produtos farmacêuticos para o tratamento de doenças neurológicas e psiquiátricas.
[540] 商標 Marca :



[300] 優先權 Prioridade : 2021/04/22，美國 Estados Unidos da América，編號N.º 90/664,293

---

[210] 編號 N.º : N/189034
[220] 申請日 Data de pedido : 2021/10/15
[730] 申請人 Requerente : The Boots Company PLC
地址 Endereço : 1 Thane Road, Nottingham, NG2 3AA, United Kingdom
國籍 Nacionalidade : 英國 Inglesa
活動 Actividade : 商業及工業 comercial e industrial
[511] 類別 Classe : 3
[511] 產品 Produtos : 化妝品；護膚用化妝劑；非藥物護膚製劑；不含藥物的化妝品製劑；皮膚，面部和身體的保濕製劑，即乳液、霜、凝膠、精華液、膏、油、清潔劑、肥皂、去角質膏和爽膚水；面部和身體用美容面膜；護手霜和護

甲霜；護腳跟霜和護腳霜；皮膚、面部和身體的清潔製劑，即乳液、霜、泡沫、摩絲、凝膠、精華液、膏、油、去角質磨砂膏、膠束水和爽膚水；皮膚清潔劑；洗面奶；爽膚水；潔面乳；潔面巾，即預先濕潤的化妝濕巾；浸有化妝品的清潔墊；卸妝品；沐浴液；皮膚皂；美容皂；沐浴皂，凝膠，霜，泡沫；沐浴粉；浴彈；面部、皮膚和身體用的抗衰老護理品（均不含藥物），包括乳液、霜、凝膠、精華液、膏、油、清潔劑、肥皂、去角質膏和爽膚水；面部、皮膚和身體用的抗皺紋的護理品（均不含藥物），包括潤膚霜、乳液、霜、凝膠、精華液、膏、油、清潔劑、肥皂、去角質膏和爽膚水；用於局部面部的減少皺紋的化妝品製劑；美黑製劑（化妝品）；含有防曬霜的護膚品；頭髮用製劑；護髮霜、油、摩絲、精華液、面膜、噴霧、洗髮水、護髮素和乾洗式洗髮劑；彩妝品；剃鬚製劑。

[540] 商標 Marca :

NO7 UNSTOPPABLE TOGETHER

[300] 優先權 Prioridade : 2021/04/15，英國 Reino Unido，編號N.º UK00003627179

---

[210] 編號 N.º : N/189035

[220] 申請日 Data de pedido : 2021/10/15

[730] 申請人 Requerente : The Boots Company PLC
地址 Endereço : 1 Thane Road, Nottingham, NG2 3AA, United Kingdom
國籍 Nacionalidade : 英國 Inglesa
活動 Actividade : 商業及工業 comercial e industrial

[511] 類別 Classe : 35

[511] 服務 Serviços : 化妝品，美容產品，護膚產品，面部和身體護理產品以及彩妝產品的在線零售服務；化妝品，美容產品，護膚產品，面部和身體護理產品以及彩妝產品的零售商店服務；化妝品，美容產品，護膚產品，面部和身體護理產品以及彩妝產品的批發服務；廣告和市場營銷；商業經營；商業管理；提供與化妝品，美容產品，護膚產品，面部和身體護理產品以及彩妝產品相關的消費品信息和建議；為消費者提供化妝品，美容產品，護膚產品，面部和身體護理產品以及彩妝產品領域的商業信息和建議服務；為消費者提供化妝品，美容產品，護膚產品，面部和身體護理產品以及彩妝產品領域的商業信息和諮詢服務；化妝品，美容產品，護膚產品，面部和身體護理產品以及彩妝產品領域的商業信息和諮詢服務；化妝品，美容產品，護膚產品，面部和身體護理產品以及彩妝產品領域的商業中介服務。

[540] 商標 Marca :

NO7 UNSTOPPABLE TOGETHER

[300] 優先權 Prioridade : 2021/04/15，英國 Reino Unido，編號N.º UK00003627179

[210] 編號 N.º : N/189036

[220] 申請日 Data de pedido : 2021/10/15

[730] 申請人 Requerente : The Boots Company PLC
地址 Endereço : 1 Thane Road, Nottingham, NG2 3AA, United Kingdom
國籍 Nacionalidade : 英國 Inglesa
活動 Actividade : 商業及工業 comercial e industrial

[511] 類別 Classe : 41

[511] 服務 Serviços : 在化妝品、護膚品、美容和彩妝領域提供教育、信息、輔導、指導和娛樂；化妝品、美容、護膚、彩妝領域的指導服務，以及美容、化妝品、護膚和彩妝產品的使用方面的指導服務；教育服務；舉辦會議、網絡研討會、研討會和講習班；與就業、就業技能、就業機會、就業準備、職業發展相關的培訓、輔導和指導。

[540] 商標 Marca :

NO7 UNSTOPPABLE TOGETHER

[300] 優先權 Prioridade : 2021/04/15，英國 Reino Unido，編號N.º UK00003627179

---

[210] 編號 N.º : N/189037

[220] 申請日 Data de pedido : 2021/10/15

[730] 申請人 Requerente : The Boots Company PLC
地址 Endereço : 1 Thane Road, Nottingham, NG2 3AA, United Kingdom
國籍 Nacionalidade : 英國 Inglesa
活動 Actividade : 商業及工業 comercial e industrial

[511] 類別 Classe : 44

[511] 服務 Serviços : 與化妝品、護膚品、美容和彩妝相關的諮詢和建議服務；化妝品分析；美容諮詢和應用服務；護膚諮詢和應用服務；在線化妝諮詢服務；彩妝配色諮詢服務；化妝目的用顏色分析；有關皮膚類型、膚色、皮膚健康和膚色的諮詢服務；皮膚類型、膚色、皮膚健康和膚色的化妝品分析；美容護膚服務；美容服務；皮膚治療；皮膚填充物治療。

[540] 商標 Marca :

NO7 UNSTOPPABLE TOGETHER

[300] 優先權 Prioridade : 2021/04/15，英國 Reino Unido，編號N.º UK00003627179

---

[210] 編號 N.º : N/189100

[220] 申請日 Data de pedido : 2021/10/18

[730] 申請人 Requerente : Gemological Institute of America, Inc.
地址 Endereço : 5345 Armada Drive, Carlsbad, California 92008 (USA)
國籍 Nacionalidade : 美國 Americana
活動 Actividade : 商業及工業 comercial e industrial

[511] 類別 Classe : 9

[511] 產品 Produtos : Microscópios e suas partes; dispositivos para visualização de pedras preciosas.

[540] 商標 Marca :

GIA DLSCOPE NXT

[300] 優先權 Prioridade : 2021/10/08，美國 Estados Unidos da América，編號N.º 97/0654,71

---

[210] 編號 N.º : N/189169

[220] 申請日 Data de pedido : 2021/10/19

[730] 申請人 Requerente : TAISHO PHARMACEUTICAL CO., LTD.
地址 Endereço : 24-1, Takada 3-chome, Toshima-ku, Tokyo, Japan
國籍 Nacionalidade : 日本 Japonesa
活動 Actividade : 商業及工業 comercial e industrial

[511] 類別 Classe : 5

[511] 產品 Produtos : Elixires dentários medicinais; dentifrícios medicamentosos; folhas adesivas, emplastros, pensos, fitas, tiras ou películas para uso médico; artigos impregnados para uso médico; lençóis ou almofadas medicinais refrescantes para uso médico; produtos medicinais para os cuidados da pele e do corpo; produtos e loções medicinais para os cuidados dos cabelos; produtos higiénicos para fins medicinais; cosméticos medicinais; preparações medicinais de toilette; preparações farmacêuticas e veterinárias; alimentos dietéticos e substâncias adaptadas para uso médico ou veterinário; comida para bebés; suplementos dietéticos para humanos e animais; materiais para pensos; chumbo para dentes; cera dental; desinfectantes; preparados para a destruição de animais nocivos; fungicidas; herbicidas; preparações vitamínicas; suplementos nutricionais; suplementos minerais; produtos medicinais para lavagem dos olhos; medicamentos para fins medicinais; materiais dentários; papel lubrificante para fins medicinais; cápsulas para fins farmacêuticos; cápsulas para medicamentos; fraldas para incontinência; sémen para inseminação artificial; artigos para a higiene feminine feitos em papel, celulose, algodão e/ ou fibra; tampões para menstruações; absorventes higiénicos; faixas higiénicas (para uso medicinal); cuecas higiénicas; artigos absorventes para higiene pessoal; papel apanha moscas; adesivo médico para ligar tecidos internos; ligaduras para pensos; colódio para uso farmacêutico; papel anti-traça; almofadas (discos) de amamentação; bebidas nutritivas para uso medicinal; bebidas para bebés; lactose para fins medicinais ou farmacêuticos.

[540] 商標 Marca :



---

[210] 編號 N.º : N/189170

[220] 申請日 Data de pedido : 2021/10/19

[730] 申請人 Requerente : TAISHO PHARMACEUTICAL CO., LTD.
地址 Endereço : 24-1, Takada 3-chome, Toshima-ku, Tokyo, Japan
國籍 Nacionalidade : 日本 Japonesa
活動 Actividade : 商業及工業 comercial e industrial

[511] 類別 Classe : 5

[511] 產品 Produtos : Elixires dentários medicinais; dentifrícios medicamentosos; folhas adesivas, emplastros, pensos, fitas, tiras ou películas para uso médico; artigos impregnados para uso médico; lençóis ou almofadas medicinais refrescantes para uso médico; produtos medicinais para os cuidados da pele e do corpo; produtos e loções medicinais para os cuidados dos cabelos; produtos higiénicos para fins medicinais; cosméticos medicinais; preparações medicinais de toilette; preparações farmacêuticas e veterinárias; alimentos dietéticos e substâncias adaptadas para uso médico ou veterinário; comida para bebés; suplementos dietéticos para humanos e animais; materiais para pensos; chumbo para dentes; cera dental; desinfectantes; preparados para a destruição de animais nocivos; fungicidas; herbicidas; preparações vitamínicas; suplementos nutricionais; suplementos minerais; produtos medicinais para lavagem dos olhos; medicamentos para fins medicinais; materiais dentários; papel lubrificante para fins medicinais; cápsulas para fins farmacêuticos; cápsulas para medicamentos; fraldas para incontinência; sémen para inseminação artificial; artigos para a higiene feminine feitos em papel, celulose, algodão e/ ou fibra; tampões para menstruações; absorventes higiénicos; faixas higiénicas (para uso medicinal); cuecas higiénicas; artigos absorventes para higiene pessoal; papel apanha moscas; adesivo médico para ligar tecidos internos; ligaduras para pensos; colódio para uso farmacêutico; papel anti-traça; almofadas (discos) de amamentação; bebidas nutritivas para uso medicinal; bebidas para bebés; lactose para fins medicinais ou farmacêuticos.

[540] 商標 Marca :

TAISHO

---

[210] 編號 N.º : N/189315
[220] 申請日 Data de pedido : 2021/10/22
[730] 申請人 Requerente : 浙江吉利控股集團有限公司
ZHEJIANG GEELY HOLDING GROUP CO., LTD.
地址 Endereço : 中國浙江省杭州市濱江區江陵路1760號
1760 Jiangling Road, Binjiang District, Hangzhou, Zhejiang, China
國籍 Nacionalidade : 中國 Chinesa
活動 Actividade : 商業及工業 comercial e industrial
[511] 類別 Classe : 37
[511] 服務 Serviços : 建築諮詢；建築；室內裝潢修理；加熱設備安裝和修理；電器的安裝和修理；汽車保養和修理；飛機保養與修理；防銹；輪胎翻新；家具保養。
[540] 商標 Marca :

FARIZON AUTO

---

[210] 編號 N.º : N/189319
[220] 申請日 Data de pedido : 2021/10/22
[730] 申請人 Requerente : 浙江吉利控股集團有限公司
ZHEJIANG GEELY HOLDING GROUP CO., LTD.
地址 Endereço : 中國浙江省杭州市濱江區江陵路1760號
1760 Jiangling Road, Binjiang District, Hangzhou, Zhejiang, China
國籍 Nacionalidade : 中國 Chinesa
活動 Actividade : 商業及工業 comercial e industrial
[511] 類別 Classe : 12
[511] 產品 Produtos : 陸地車輛推進裝置；陸地車輛用變速箱；汽車；電動自平衡車；汽車底盤；陸、空、水或鐵路用機動運載工具；運載工具用輪胎；電動運載工具；運載工具用剎車；摩托車。
[540] 商標 Marca :

FARIZON AUTO

[300] 優先權 Prioridade : 2021/07/13，中國 China，編號 N.º 57665922

---

[210] 編號 N.º : N/189341
[220] 申請日 Data de pedido : 2021/10/22
[730] 申請人 Requerente : 浙江吉利控股集團有限公司
ZHEJIANG GEELY HOLDING GROUP CO., LTD.
地址 Endereço : 中國浙江省杭州市濱江區江陵路1760號
1760 Jiangling Road, Binjiang District, Hangzhou, Zhejiang, China
國籍 Nacionalidade : 中國 Chinesa
活動 Actividade : 商業及工業 comercial e industrial
[511] 類別 Classe : 12
[511] 產品 Produtos : 汽車；電動運載工具；卡車；陸地車輛用變速箱；陸地車輛推進裝置；陸、空、水或鐵路用機動運載工具；運載工具用剎車；大客車；運載工具座椅用安全帶。
[540] 商標 Marca :

Homtruck

---

[210] 編號 N.º : N/189342
[220] 申請日 Data de pedido : 2021/10/22
[730] 申請人 Requerente : 浙江吉利控股集團有限公司
ZHEJIANG GEELY HOLDING GROUP CO., LTD.
地址 Endereço : 中國浙江省杭州市濱江區江陵路1760號
1760 Jiangling Road, Binjiang District, Hangzhou, Zhejiang, China
國籍 Nacionalidade : 中國 Chinesa
活動 Actividade : 商業及工業 comercial e industrial
[511] 類別 Classe : 37
[511] 服務 Serviços : 建築諮詢；建築；室內裝潢修理；加熱設備安裝和修理；電器的安裝和修理；汽車保養和修理；飛機保養與修理；防銹；輪胎翻新；家具保養。
[540] 商標 Marca :



[591] 商標顏色 Cores de marca : 白色、藍色、黑色

---

[210] 編號 N.º : N/189343
[220] 申請日 Data de pedido : 2021/10/22
[730] 申請人 Requerente : 浙江吉利控股集團有限公司
ZHEJIANG GEELY HOLDING GROUP CO., LTD.
地址 Endereço : 中國浙江省杭州市濱江區江陵路1760號
1760 Jiangling Road, Binjiang District, Hangzhou, Zhejiang, China
國籍 Nacionalidade : 中國 Chinesa
活動 Actividade : 商業及工業 comercial e industrial
[511] 類別 Classe : 12
[511] 產品 Produtos : 電動運載工具；陸、空、水或鐵路用機動運載工具；陸地車輛變速箱；陸地車輛推進裝置；卡車；商用車輪胎；汽車；汽車底盤；自平衡滑板；運載工具用剎車。

[540] 商標 Marca :



[591] 商標顏色 Cores de marca : 白色、藍色、黑色

---

[210] 編號 N.º : N/189344

[220] 申請日 Data de pedido : 2021/10/22

[730] 申請人 Requerente : Azumi Limited
地址 Endereço : 2nd Floor, King's Court, 2-16 Goodge Street, London, W1T 2QA, United Kingdom
國籍 Nacionalidade : 英國 Inglesa
活動 Actividade : 商業及工業 comercial e industrial

[511] 類別 Classe : 43

[511] 服務 Serviços : Serviços de take-away (para consumir fora); serviços de bares de cocktail; alojamento temporário; serviços de hotelaria; serviços de reservas (reservation) e serviços de marcação (booking) (incluindo online) para restaurantes; serviços de reservas (reservation) e serviços de marcação (booking) (incluindo online) para hotéis e alojamento temporário; serviços de aconselhamento e informação relacionados com a selecção, preparação e serviço de comida e bebidas alcoólicas; serviços de sommelier (serviços de escanção).

[540] 商標 Marca :

ZUMA

[300] 優先權 Prioridade : 2021/04/29，英國 Reino Unido，編號N.º UK00003634560

---

[210] 編號 N.º : N/189362

[220] 申請日 Data de pedido : 2021/10/25

[730] 申請人 Requerente : LUXOTTICA RETAIL UK LIMITED
地址 Endereço : 2nd floor, Verulam Point, Station Way, St Albans Hertfordshire Al1 5HE Reino Unido
國籍 Nacionalidade : 大不列顛 Britânica
活動 Actividade : 商業及工業 comercial e industrial

[511] 類別 Classe : 44

[511] 服務 Serviços : Serviços de óptica e optometria.

[540] 商標 Marca :

DAVID CLULOW

---

[210] 編號 N.º : N/189364

[220] 申請日 Data de pedido : 2021/10/25

[730] 申請人 Requerente : LUXOTTICA RETAIL UK LIMITED
地址 Endereço : 2nd floor, Verulam Point, Station Way, St Albans Hertfordshire Al1 5HE Reino Unido
國籍 Nacionalidade : 大不列顛 Britânica
活動 Actividade : 商業及工業 comercial e industrial

[511] 類別 Classe : 9

[511] 產品 Produtos : Lentes ópticas; lentes oftálmicas; lentes de contacto; estojos para lentes de contacto; óculos; óculos escuros; estojos para óculos e óculos de sol; armações para óculos; armações para óculos de sol; armações para óculos; correntes para óculos; correntes para óculos de sol; cordões para óculos; cordões para óculos; cordões para óculos de sol; peças para óculos; óculos de protecção; computadores vestíveis; aparelhos de comunicação vestíveis; dispositivos periféricos de computador vestíveis; software de aplicação informático para uso com dispositivos de computador vestíveis.

[540] 商標 Marca :

DAVID CLULOW

---

[210] 編號 N.º : N/189381

[220] 申請日 Data de pedido : 2021/10/25

[730] 申請人 Requerente : Flexport, Inc.
地址 Endereço : 760 Market Street 8th Floor San Francisco, California 94102, United States of America
國籍 Nacionalidade : 美國 Americana
活動 Actividade : 商業及工業 comercial e industrial

[511] 類別 Classe : 36

[511] 服務 Serviços : Serviços financeiros de corretagem aduaneira; corretagem de seguros relacionados com seguro de carga; serviços de garantias de caução relacionados com subscrição de obrigações alfandegárias, prestação de garantias de importação temporária e prestação de garantias aduaneiras; serviços de despacho aduaneiro financeiro no domínio das classificações aduaneiras.

[540] 商標 Marca :

飛協博

---

[210] 編號 N.º : N/189382

[220] 申請日 Data de pedido : 2021/10/25

[730] 申請人 Requerente : Flexport, Inc.
地址 Endereço : 760 Market Street 8th Floor San Francisco, California 94102, United States of America

國籍 Nacionalidade : 美國 Americana
活動 Actividade : 商業及工業 comercial e industrial

[511] 類別 Classe : 39

[511] 服務 Serviços : Serviço de envio de mercadorias; consultoria em transporte de mercadoria relacionados com transporte de mercadoria por camião, comboio, aéreo e marítimo; transporte de mercadorias em navio; transporte de mercadorias em comboio; serviços de carga de mercadorias; transporte de mercadorias por via aérea; serviços de armazém, nomeadamente, armazenamento, distribuição, recolha e embalagem para expedição de documentos, embalagens, matérias-primas e outros fretes para terceiros; serviços de logística da cadeia de fornecimento e logística inversa, nomeadamente, armazenamento, transporte e entrega de documentos, embalagens, matéria-prima, e outros fretes para terceiros por via aérea, ferroviária, marítima ou por camião; serviços de descarga para barcaças; serviços de corretagem de mercadorias.

[540] 商標 Marca :

飛協博

---

[210] 編號 N.º : N/189383

[220] 申請日 Data de pedido : 2021/10/25

[730] 申請人 Requerente : Flexport, Inc.
地址 Endereço : 760 Market Street 8th Floor San Francisco, California 94102, United States of America
國籍 Nacionalidade : 美國 Americana
活動 Actividade : 商業及工業 comercial e industrial

[511] 類別 Classe : 42

[511] 服務 Serviços : Desenvolvimento de software informático no domínio e para o encaminhamento e expedição de carga de ponta a ponta, frete marítimo, frete aéreo, camionagem e entrega, arquivação para agências governamentais, para desalfandegamentos, para registo de obrigações aduaneiras, classificação de produtos, seguro de carga, inspecções e testes de qualidade, armazenagem e operações, e para estabelecer a distribuição de mercadorias a partir dos portos; serviços de software como serviço (SAAS) apresentando software para gestão de encaminhamento e expedição de carga de ponta a ponta, frete marítimo, e frete aéreo; serviços de software como serviço (SAAS) com software para a gestão da logística de camionagem e entrega de mercadorias; serviços de software como serviço (SAAS) apresentando software para preparação de formulários e arquivamento online de documentos de agências governamentais, desalfandegamentos, registos de obrigações aduaneiras, classificações de produtos, serviços de seguro de carga, inspecções e testes de qualidade; serviços de software como serviço (SAAS) apresentando software para rastrear e localizar mercadorias e fretes, gerir embarcações e fretes, pesquisar dados sobre cadeias de fornecimento e expedição, criar e distribuir relatórios relacionados com a cadeia de fornecimento e expedição, gerir cotações para fretes e expedição, para reservar transporte de mercadorias, fornecer facturação de transporte de mercadorias, fornecer cotações de transporte e frete de mercadorias, e pesquisar listas de partes negadas; serviços de software como serviço (SAAS) com software para gestão da logística da cadeia de fornecimento e logística inversa, nomeadamente, o armazenamento, transporte e entrega de mercadorias para terceiros por via aérea, ferroviária, marítima ou rodoviária; serviços de software como serviço (SAAS) com software para gestão da distribuição de mercadorias a partir dos portos; serviços de software como serviço (SAAS) com software para gestão de inventários de armazém e cumprimento de encomendas; serviços de software como serviço (SAAS) com software para o fornecimento de software em linha não descarregáveis para a criação de representações gráficas de dados de produtos; fornecimento de software online não descarregáveis para a gestão do encaminhamento e expedição de carga de ponta a ponta, frete marítimo, e frete aéreo; fornecimento de software online não descarregáveis para a gestão da logística de camionagem e entrega de mercadorias; fornecimento de software online não descarregáveis para preparação de formulários e arquivamento online de documentos de agências governamentais, desalfandegamentos, registos de obrigações aduaneiras, classificações de produtos, serviços de seguro de carga, inspecções e testes de qualidade; fornecimento de software online não descarregáveis para rastrear e localizar envios e fretes, gerir embarcações e fretes, pesquisa de dados sobre cadeias de fornecimento e expedição, criação e distribuição de relatórios relacionados com a cadeia de fornecimento e expedição, geração de cotações para fretes e expedição, para reserva de transporte de mercadorias, fornecimento de facturação de transporte de mercadorias, fornecimento de cotações de transporte e frete de mercadorias, e pesquisa de listas de partes negadas; fornecimento de software online não descarregáveis para gestão da logística da cadeia de fornecimento e logística inversa, nomeadamente, o armazenamento,

transporte e entrega de mercadorias para terceiros por via aérea, ferroviária, marítima ou rodoviária; fornecimento de software online não descarregáveis para gestão da distribuição de mercadorias a partir dos portos; fornecimento de software online não descarregáveis para gestão de inventários de armazém e cumprimento de encomendas; fornecimento de software online não descarregáveis para criação de representações gráficas de dados de produtos.

[540] 商標 Marca :

飛協博

---

[210] 編號 N.º : N/189395

[220] 申請日 Data de pedido : 2021/10/26

[730] 申請人 Requerente : Young Poong Co., LTD

地址 Endereço : 64, Seongseogongdanbuk-ro, Dalseo--gu, Daegu, 42712, Rep. of Korea

國籍 Nacionalidade : 南韓 Sul-Coreana

活動 Actividade : 商業及工業 comercial e industrial

[511] 類別 Classe : 30

[511] 產品 Produtos : 食用麵粉，經加工的穀類製品，米飯，穀類小食，韓式餃子，麵條，意大利麵，麵包，塞滿糖的煎餅（韓式糖餅），年糕，切成橢圓形的年糕，乾麵，主要由麵片組成的熟食（韓式麵片湯），調味醬汁，圓棒形的年糕（韓式年糕），以炒年糕和辣椒醬為主的熟食（韓式辣炒年糕），煎餅，炒年糕配韓式拉麵（韓式辣炒年糕拉麵）。

[540] 商標 Marca :




[591] 商標顏色 Cores de marca : 粉紅色，如圖所示。

---

[210] 編號 N.º : N/189452

[220] 申請日 Data de pedido : 2021/10/27

[730] 申請人 Requerente : 分子態（澳門）中藥科技有限公司 AUTHENMOLE (MACAU) TECNOLOGIA DE MEDICINA TRADICIONAL CHINESA, LIMITADA / AUTHENMOLE (MACAU) TRADITIONAL CHINESE MEDICINE TECHNOLOGY LIMITED

地址 Endereço : 澳門北京街128號怡德商業中心28樓C座

國籍 Nacionalidade : 根據澳門法例成立 Constituída segundo as leis de Macau

活動 Actividade : 商業及工業 comercial e industrial

[511] 類別 Classe : 29

[511] 產品 Produtos : 肉，魚，家禽及野味，肉汁，醃漬、冷凍、乾製及煮熟的水果和蔬菜，果凍，果醬，蜜餞，蛋，奶及奶製品，食用油和油脂，食用燕窩，食用海藻提取物，乾食用菌，乾香菇，食用乾黑木耳，食用乾銀耳，乾製竹蓀，乾的松露，乾茶樹菇，乾姬菇，乾羊肚菌，乾平菇，乾牛肝菌，食用乾菌；乾製蔬菜；水果肉及水果核；食用甲殼類動物；食用骨髓；由濃縮蔬菜構成的營養補充品；營養補充品（藥品除外，或主要由維他命、礦物質、骨膠原或營養添加劑製成的除外）；營養補充液（藥品除外，或主要由維他命、礦物質、骨膠原或營養添加劑製成的除外）；非醫用靈芝營養補充劑；非醫用滋補纖維；湯用製劑。

[540] 商標 Marca :




---

[210] 編號 N.º : N/189454

[220] 申請日 Data de pedido : 2021/10/27

[730] 申請人 Requerente : 分子態（澳門）中藥科技有限公司 AUTHENMOLE (MACAU) TECNOLOGIA DE MEDICINA TRADICIONAL CHINESA, LIMITADA / AUTHENMOLE (MACAU) TRADITIONAL CHINESE MEDICINE TECHNOLOGY LIMITED

地址 Endereço : 澳門北京街128號怡德商業中心28樓C座

國籍 Nacionalidade : 根據澳門法例成立 Constituída segundo as leis de Macau

活動 Actividade : 商業及工業 comercial e industrial

[511] 類別 Classe : 32

[511] 產品 Produtos : 啤酒，礦泉水和汽水以及其他不含酒精的飲料，水果飲料及果汁，糖漿及其他供飲料用的製劑，非醫用營養補充劑飲料，非醫用保健飲料。

[540] 商標 Marca :




---

[210] 編號 N.º : N/189458

[220] 申請日 Data de pedido : 2021/10/27

[730] 申請人 Requerente : 分子態（澳門）中藥科技有限公司 AUTHENMOLE (MACAU) TECNOLOGIA DE MEDICINA TRADICIONAL CHINESA, LIMITADA / AUTHENMOLE (MACAU) TRADITIONAL CHINESE MEDICINE TECHNOLOGY LIMITED

地址 Endereço : 澳門北京街128號怡德商業中心28樓C座

國籍 Nacionalidade : 根據澳門法例成立 Constituída segundo as leis de Macau

活動 Actividade : 商業及工業 comercial e industrial

[511] 類別 Classe : 29

[511] 產品 Produtos : 肉，魚，家禽及野味，肉汁，醃漬、冷凍、乾製及煮熟的水果和蔬菜，果凍，果醬，蜜餞，蛋，奶及奶製品，食用油和油脂，食用燕窩，食用海藻提取物，乾食用菌，乾香菇，食用乾黑木耳，食用乾銀耳，乾製竹蓀，乾的松露，乾茶樹菇，乾姬菇，乾羊肚菌，乾平菇，乾牛肝菌，食用乾菌；乾製蔬菜；水果肉及水果核；食用甲殼類動物；食用骨髓；由濃縮蔬菜構成的營養補充品；營養補充品（藥品除外，或主要由維他命、礦物質、骨膠原或營養添加劑製成的除外）；營養補充液（藥品除外，或主要由維他命、礦物質、骨膠原或營養添加劑製成的除外）；非醫用靈芝營養補充劑；非醫用滋補纖維；湯用製劑。

[540] 商標 Marca :

分子態
AUTHENMOLE

---

[210] 編號 N.º : N/189460

[220] 申請日 Data de pedido : 2021/10/27

[730] 申請人 Requerente : 分子態（澳門）中藥科技有限公司 AUTHENMOLE (MACAU) TECNOLOGIA DE MEDICINA TRADICIONAL CHINESA, LIMITADA / AUTHENMOLE (MACAU) TRADITIONAL CHINESE MEDICINE TECHNOLOGY LIMITED

地址 Endereço : 澳門北京街128號怡德商業中心28樓C座

國籍 Nacionalidade : 根據澳門法例成立 Constituída segundo as leis de Macau

活動 Actividade : 商業及工業 comercial e industrial

[511] 類別 Classe : 32

[511] 產品 Produtos : 啤酒，礦泉水和汽水以及其他不含酒精的飲料，水果飲料及果汁，糖漿及其他供飲料用的製劑，非醫用營養補充劑飲料，非醫用保健飲料。

[540] 商標 Marca :

分子態
AUTHENMOLE

---

[210] 編號 N.º : N/189471

[220] 申請日 Data de pedido : 2021/10/27

[730] 申請人 Requerente : Apple Inc.

地址 Endereço : One Apple Park Way, Cupertino, California 95014, United States of America

國籍 Nacionalidade : 美國 Americana

活動 Actividade : 商業及工業 comercial e industrial

[511] 類別 Classe : 9

[511] 產品 Produtos : Computadores; hardware de computadores; hardware de computador utilizável; computadores portáteis; computadores de tablete; aparelhos e instrumentos de telecomunicações; telefones; telemóveis; telefones inteligentes; dispositivos de comunicação sem fios para transmissão de voz, dados, imagens, áudio, vídeo, e conteúdo multimédia; aparelhos de comunicação para redes; dispositivos electrónicos digitais portáteis capazes de proporcionar acesso à Internet e para o envio, recepção e armazenamento de chamadas telefónicas, correio electrónico e outros dados digitais; dispositivos electrónicos digitais utilizáveis capazes de proporcionar acesso à internet para enviar, receber e armazenar chamadas telefónicas, correio electrónico e outros dados digitais; relógios inteligentes; rastreadores utilizáveis para actividades físicas; pulseiras (instrumentos de medição); leitores de livros electrónicos; software de computador; software informático para instalação, configuração, operação ou controle de dispositivos móveis, telefones móveis, dispositivos portáteis, computadores, periféricos para computador, codificadores / descodificadores (set-top boxes), televisões, e leitores de áudio e vídeo; software para o desenvolvimento de programas informáticos; software de jogos de computador; áudio, vídeo e conteúdo multimédia pré-gravado descarregável; dispositivos periféricos de computador; dispositivos periféricos para computador, telemóveis, dispositivos electrónicos móveis, dispositivos electrónicos utilizáveis, relógios inteligentes, óculos inteligentes, auriculares, auscultadores, codificadores / descodificadores (set-top boxes), e leitores e gravadores de áudio e vídeo; periféricos de computador utilizáveis; periféricos de computador utilizáveis para uso com computadores, telemóveis; dispositivos electrónicos móveis, relógios inteligentes, óculos inteligentes, televisões, codificadores / descodificadores (set-top boxes), leitores e gravadores de áudio e vídeo; acelerómetros; altímetros; aparelhos para medição de distâncias; aparelhos para gravação de distâncias; pedómetros; aparelhos para medição da pressão; indicadores de pressão; monitores, ecrãs de exibição, ecrãs de exibição montados e fones de ouvido para uso com computadores, telefones inteligentes, dispositivos electrónicos móveis, dispositivos electrónicos utilizáveis, relógios inteligentes, óculos inteligentes, televisões, e codificadores / descodificadores (set-top boxes), e leitores e gravadores de áudio e vídeo; óculos inteligentes;

óculos 3D; óculos; óculos de sol; lentes para óculos; vidro óptico; artigos ópticos; aparelhos e instrumentos ópticos; câmaras; flashes para máquinas fotográficas; ecrãs para computadores, telefones móveis, dispositivos electrónicos móveis, dispositivos electrónicos utilizáveis, relógios inteligentes, óculos inteligentes, e leitores e gravadores de áudio e vídeo; teclados, ratos, almofadas para rato, impressoras, unidades de disco, e discos rígidos; aparelhos para gravar e reproduzir sons; leitores e gravadores digitais de áudio e vídeo; altifalantes; amplificadores e receptores de áudio; aparelhos de áudio para veículos motorizados; aparelhos de gravação de voz e reconhecimento de voz; auriculares, auscultadores; microfones; televisões; televisores e ecrãs de televisão; codificadores / descodificadores (set-top boxes); rádios; transmissores e receptores de rádio; aparelhos de sistemas de posicionamento global (GPS); instrumentos de navegação; aparelhos de controlo remoto para controlar computadores, telemóveis, dispositivos electrónicos móveis, dispositivos electrónicos utilizáveis, relógios inteligentes, óculos inteligentes, leitores e gravadores de áudio e vídeo, televisões, altifalantes, amplificadores, sistemas teatrais domésticos, e sistemas de entretenimento; dispositivos utilizáveis para controlar computadores, telefones móveis, dispositivos electrónicos móveis, dispositivos electrónicos utilizáveis, relógios inteligentes, óculos inteligentes, leitores e gravadores de áudio e vídeo, televisões, altifalantes, amplificadores, sistemas teatrais domésticos, e sistemas de entretenimento; aparelhos para armazenamento de dados; chips de computador; baterias; carregadores de bateria; conectores, acopladores, fios, cabos, carregadores, acopladores, estações de acoplamento e adaptadores eléctricos e electrónicos para utilização com todos os produtos atrás referidos; interfaces para computadores, periféricos para computador, telemóveis, dispositivos electrónicos digitais móveis, dispositivos electrónicos utilizáveis, relógios inteligentes, óculos inteligentes, televisões, codificadores / descodificadores (set-top boxes), e leitores e gravadores de áudio e vídeo; protector de ecrã adaptados a monitores de computador; capas, sacos, estojos, capas protectoras, correias e cordões para computadores, telemóveis, dispositivos electrónicos digitais móveis, dispositivos electrónicos utilizáveis, relógios inteligentes, óculos inteligentes, auriculares, auscultadores, codificadores / descodificadores (set-top boxes), e leitores e gravadores de áudio e vídeo; varas para selfies (monopods manuais); carregadores de bateria para cigarros electrónicos; colares electrónicos para treinar animais; agendas electrónicas; aparelhos para verificar a selagem de correio; caixas registadoras; mecanismos para aparelhos operados com moedas; máquinas para ditar; marcadores de bainhas para a costura; máquinas de votar; etiquetas electrónicas para bens; máquinas de escolha de prémios; máquinas de telefax; aparelhos e instrumentos de pesagem; medições; quadros de avisos electrónicos; aparelhos de medir; pastilhas de silício [para circuitos integrados]; circuitos integrados; amplificadores; ecrãs fluorescentes; controlo remoto; fios condutores de raios luminosos [fibras ópticas]; instalações eléctricas para o controlo remoto de operações industriais; pára-raios; electrolisadores; extintores de incêndio; aparelhos radiológicos para fins industriais; aparelhos e equipamentos salva-vidas; avisadores de apito de alarme; desenhos animados; ensaiadores [aparelhos para o controlo] de ovos; apitos para chamar os cães; ímanes decorativos; vedações electrificadas; retardadores de carro com controlo remoto portáteis; peúgas aquecidas electricamente; aparelhos electrónicos de comando e reconhecimento de voz para controle de operações dispositivos electrónicos de consumo e sistemas residenciais; assistentes digitais pessoais; aparelhos para regular o calor; termóstatos; monitores, sensores, e controles para dispositivos e sistemas de ares condicionados, aquecimento, e ventilação; aparelhos eléctricos para regularização; reguladores de luz eléctrica (reguladores de intensidade da luz eléctrica); aparelhos de controle da electricidade; tomadas elétricas; interruptores eléctricos e electrónicos; alarmes, sensores de alarme e sistemas de monitorização de alarmes; detectores de fumo e monóxido de carbono; fechaduras e fechos eléctricos e electrónicos para portas e janelas; controles eléctricos e electrónicos para portas de garagem; sistemas de segurança e de vigilância residencial.

[540] 商標 Marca :

AirTag

[300] 優先權 Prioridade : 2021/05/04，牙買加 Jamaica，編號 N.º 83235

---

[210] 編號 N.º : N/189472

[220] 申請日 Data de pedido : 2021/10/27

[730] 申請人 Requerente : Apple Inc.
地址 Endereço : One Apple Park Way, Cupertino, California 95014, United States of America
國籍 Nacionalidade : 美國 Americana

活動 Actividade : 商業及工業 comercial e industrial

[511] 類別 Classe : 14

[511] 產品 Produtos : Relojoaria e instrumentos cronométricos; relógios; relógios de parede e mesa; relógios; cronógrafos para uso como relógios; cronómetros; correias de relógio; braceletes para relógios; estojos para relógios, relógios de parede e mesa, e relojoaria e instrumentos cronométricos; peças para relógios, relógios de parede e mesa, e relojoaria e instrumentos cronométricos; artigos de joalharia; ligas em metais preciosos; caixas em metais preciosos; correntes para chaves; porta-chaves.

[540] 商標 Marca :




[300] 優先權 Prioridade : 2021/05/04，牙買加 Jamaica，編號 N.º 83235

---

[210] 編號 N.º : N/189474

[220] 申請日 Data de pedido : 2021/10/27

[730] 申請人 Requerente : Apple Inc.
地址 Endereço : One Apple Park Way, Cupertino, California 95014, United States of America
國籍 Nacionalidade : 美國 Americana
活動 Actividade : 商業及工業 comercial e industrial

[511] 類別 Classe : 38

[511] 服務 Serviços : Telecomunicações; difusão, transmissão de voz, dados, imagens, música, áudio, vídeo, multimédia, e conteúdo televisivo, e rádio através de redes de telecomunicação, redes informáticas, a internet, satélite, rádio, redes de comunicação sem fios, televisão e cabo; subscrição a transmissão de televisão pagar-para-ver, transmissão, e serviços de difusão através de redes de telecomunicação, redes informáticas, a internet, satélite, rádio, redes de comunicação sem fios, televisão e cabo; serviços de transmissão de vídeos a pedido; combinação de utilizadores para a transferência de música, áudio, vídeo e multimédia através de redes de telecomunicações, redes de computador, Internet, satélite, rádio, redes de comunicações wireless, televisão e cabo; telefone, correio electrónico, mensagens electrónicas, transmissão electrónica de dados, serviços de audioconferência e videoconferência; fornecimento de acesso a redes de telecomunicações, redes de computador, Internet, comunicações via satélite, redes de comunicações wireless e cabo; fornecimento de acesso a sites, bases de dados, quadros informativos electrónicos, fóruns on-line, directórios, música e programas de vídeo e áudio; comunicação por computador; serviços de informação, assessoria e consultoria relativos a tudo o que antecede.

[540] 商標 Marca :




[300] 優先權 Prioridade : 2021/05/04，牙買加 Jamaica，編號 N.º 83235

---

[210] 編號 N.º : N/189476

[220] 申請日 Data de pedido : 2021/10/27

[730] 申請人 Requerente : BIEM.L.FDLKK GARMENT CO., LTD.
地址 Endereço : No. 608 Xingye Road East, Nancun Town, Panyu, Guangzhou, Guangdong, China
國籍 Nacionalidade : 中國 Chinesa
活動 Actividade : 商業及工業 comercial e industrial

[511] 類別 Classe : 25

[511] 產品 Produtos : Vestuário; enxovais [vestuário]; fatos de banho; impermeáveis; fatos de carnaval; sapatos; chapéus; Meias de malha; luvas (vestuário); cintas; vestido de noiva; roupa pronto-a-vestir; gravatas.

[540] 商標 Marca :




---

[210] 編號 N.º : N/189503

[220] 申請日 Data de pedido : 2021/10/28

[730] 申請人 Requerente : BIOMED GMBH
地址 Endereço : Rupert-Mayer-Str. 44, 81379 München, Germany
國籍 Nacionalidade : 德國 Alemã
活動 Actividade : 商業及工業 comercial e industrial

[511] 類別 Classe : 3

[511] 產品 Produtos : Preparações para branqueamento da pele [cosméticos]; máscaras para a pele [cosméticos]; óleos cosméticos para a epiderme; soros para uso cosmético; loções para a pele; máscaras de beleza; preparações de limpeza para a pele [cosméticos]; esfoliantes da pele para uso cosmético; produtos cosméticos para as pestanas; cosméticos para as sobrancelhas; preparações depilatórias; cremes branqueadores da pele; maquilhagem; preparações para fins de toilette; desodorizantes "roll-on" [produtos de toilette]; preparações não medicinais para os cuidados dos lábios; preparações de protecção solar para uso cosmético;

cremes cosméticos para imperfeições da pele; preparações hidratantes antienvelhecimento; soros cosméticos de antienvelhecimento.

[540] 商標 Marca :

BioMD

---

[210] 編號 N.º : N/189547

[220] 申請日 Data de pedido : 2021/10/28

[730] 申請人 Requerente : Cisco Technology, Inc.
地址 Endereço : 170 West Tasman Drive, San Jose, California 95134 U.S.A.
國籍 Nacionalidade : 美國 Americana
活動 Actividade : 商業及工業 comercial e industrial

[511] 類別 Classe : 41

[511] 服務 Serviços : Serviços de educação e de formação, no domínio de conferências de áudio e de vídeo, séries de reuniões e de colaboração; serviços de consultoria em educação, em formação, em entretenimento; serviços educacionais, nomeadamente, fornecimento de formação online e presencial nos domínios de reuniões online, eventos online, apresentações de multimédia, formação em educação informática, configuração de redes informáticas, acesso a computadores remotos, gestão de clientes, vendas, marketing e tópicos de interesse geral para negócios e distribuição de materiais de cursos de treino relacionados com os mesmos; serviços educacionais, nomeadamente, desenvolvimento e realização de cursos de formação e distribuição de materiais de formação relacionados com os mesmos para conferências de áudio e de vídeo, reuniões e assuntos de colaboração solicitados pelos clientes; serviços de apoio de formação para terceiros, nomeadamente, assistência a clientes na condução, produção e entrega de cursos de formação online; organização de reuniões de entretenimento, de educação, de formação e seminários; serviços de bibliotecas online, nomeadamente, fornecimento de serviços de biblioteca electrónica que apresentam artigos em jornais, revistas, publicações, e sítios de Web disponíveis através de uma rede informática online; serviços de educação, nomeadamente, condução de aulas e seminários no domínio de concepção de reuniões e reforço de interacção de público, comunicação interna e envolvimento de funcionários; serviços de exames educacionais; organização e preparação de seminários; tutoria privada no domínio de design, interacção, reunião e comunicação interna de público sobre o envolvimento dos colaboradores; organização e realização de fóruns educacionais não-virtuais.

[540] 商標 Marca :



---

[210] 編號 N.º : N/189548

[220] 申請日 Data de pedido : 2021/10/28

[730] 申請人 Requerente : Cisco Technology, Inc.
地址 Endereço : 170 West Tasman Drive, San Jose, California 95134 U.S.A.
國籍 Nacionalidade : 美國 Americana
活動 Actividade : 商業及工業 comercial e industrial

[511] 類別 Classe : 42

[511] 服務 Serviços : Serviços científicos e tecnológicos e de pesquisa e de concepção relacionados com os mesmos; serviços de análises e pesquisas industriais; concepção e desenvolvimento de hardware e software informáticos; serviços informáticos, nomeadamente, serviços de diagnóstico informático, serviços de consultadoria informática em tecnologias de informação (TI) e consultadoria em software informático relacionado com a viabilização da comunicação em tempo real através da Internet; serviços informáticos, nomeadamente, resolução de problemas de hardware informático utilizado para a transmissão de informações, dados, documentos e imagens através da Internet; serviços de provedor de serviços de aplicação (ASP), nomeadamente, hospedagem de aplicações de software informático de terceiros; serviços de provedor de serviços de aplicação (ASP) com software nos domínios de conferência à base na web, audioconferência, mensagens electrónicas, colaboração de documentos, videoconferência, e processamento de voz e chamadas; serviços de provedor de serviços de aplicação (ASP) apresentando software para carregamento (upload), gravação, publicação, visualização, exibição, edição, organização, transmissão, compartilhamento e vídeos, imagens, áudio, dados, apresentações, documentos, conteúdos de voz e de multimédia; fornecimento de software online não descarregáveis para facilitar a interoperabilidade de várias aplicações de software; fornecimento de software online não descarregáveis para criar, editar, fornecer e monitorizar apresentações de multimédia distribuídas através da Internet e de telefone a vários participantes; serviços de apoio técnico, nomeadamente, resolução de problemas de

software informático fornecidos online, por correio electrónico e por telefone; fornecimento de informações online para resolução de problemas relacionados com problemas de hardware e software informáticos; serviços informáticos, nomeadamente, criação de uma comunidade online para que os utilizadores registados participam em debates, obtenham feedbacks dos seus pares (peers), formam comunidades virtuais, participam em redes sociais e cambiar documentos; assessoria tecnológica fornecida a utilizadores da Internet através de uma linha de apoio ao cliente, consultadoria em matéria de hardware informático, software informático, sistemas informáticos, redes informáticas, intranets, e a Internet; fornecimento de acesso temporário a software online não descarregáveis para permitir o carregamento (upload), publicação, exibição, visualização, edição e transmissão de imagens, vídeo e obras audiovisuais; serviços de Software como serviço (SaaS); serviços de software como serviço (SaaS) apresentando software para facilitar a interoperabilidade de várias aplicações de software; serviços de software como serviço (SaaS) apresentando software para permitir que os usuários identifiquem a disponibilidade de outros usuários e integrem catálogos de endereços e calendários electrónicos; serviços de software como serviço (SaaS) apresentando software para facilitar serviços de teleconferências e videoconferências de multimédia, mensagens instantâneas, correio electrónico e serviços de comunicação de voz sobre comunicação VoIP (Voice over Internet Protocol); serviços de software como serviço (SaaS) apresentando software para transmissão de informações, vídeo, voz, áudio e conteúdos através de uma rede informática global de informação; serviços de software como serviço (SaaS) apresentando software que permite aos utilizadores comunicar, colaborar e partilhar ecrãs informáticos, áreas de trabalho, dados, documentos electrónicos, vídeo e aplicações através da internet; serviços de software como serviço (SaaS) apresentando software para visualização, gestão, edição e armazenamento de documentos através de redes informáticas; serviços de software como serviço (SaaS) apresentando software para agendamento e gestão de calendários, contactos, reuniões online, conferências telefónicas, e conferências de vídeo; fornecimento de consultadoria técnica relacionada com hardware informático, software informático, equipamentos de redes informáticas, sistemas telefónicas, equipamentos de telecomunicações, telefonia de IP, sistemas de telecomunicações, concepção de redes informáticas, concepção de armazenamento, segurança de redes, e comunicações de voz e sem fios; serviços de suporte técnico para redes informáticas e soluções de videoconferências e serviços de gestão de redes informáticas e soluções de videoconferências, nomeadamente, solução de problemas no domínio de diagnóstico de problemas com sistemas de videoconferências e software de redes informáticas e monitorização de sistemas de redes informáticas para fins de suporte técnico; plataforma como serviço (PaaS); Infraestruturas como serviço (IaaS).

[540] 商標 Marca :



---

[210] 編號 N.º : N/189566

[220] 申請日 Data de pedido : 2021/10/29

[730] 申請人 Requerente : Braidlock Limited
地址 Endereço : Blue Dot House 3 Chesford Grange, Woolston, Warrington, WA1 4RQ, United Kingdom
國籍 Nacionalidade : 英國 Inglesa
活動 Actividade : 商業及工業 comercial e industrial

[511] 類別 Classe : 5

[511] 產品 Produtos : 製藥製劑及獸用藥劑；醫療用衛生製劑；膏藥，敷藥材料；醫療用及外科用膏藥、創傷敷料、醫用敷料、外科敷料。

[540] 商標 Marca :

布雷德洛克

---

[210] 編號 N.º : N/189567

[220] 申請日 Data de pedido : 2021/10/29

[730] 申請人 Requerente : Braidlock Limited
地址 Endereço : Blue Dot House 3 Chesford Grange, Woolston, Warrington, WA1 4RQ, United Kingdom
國籍 Nacionalidade : 英國 Inglesa
活動 Actividade : 商業及工業 comercial e industrial

[511] 類別 Classe : 10

[511] 產品 Produtos : 外科、內科、牙科與獸醫用之器具及儀器；傷口縫合材料；支撐繃帶；用於將管子或中心線固定在病患身上的醫療用器具及儀器；用於將管子或中心線固定在動物身上的獸醫用器具及儀器；確保管子或中心線固定在病患或動物身上的內科或外科固定扣件。

[540] 商標 Marca :

布雷德洛克

[210] 編號 N.º : N/189619
[220] 申請日 Data de pedido : 2021/10/29
[730] 申請人 Requerente : 北京萬皮思食品科技有限公司
地址 Endereço : 中國北京市密雲區經濟開發區興盛南路8號開發區辦公樓501室-2203
國籍 Nacionalidade : 中國 Chinesa
活動 Actividade : 商業及工業 comercial e industrial
[511] 類別 Classe : 43
[511] 服務 Serviços : 住所代理（旅館、供膳寄宿處）；咖啡館；飯店；會議室出租；養老院；日間托兒所（看孩子）；動物寄養；酒吧服務；流動飲食供應；餐廳。
[540] 商標 Marca :




[591] 商標顏色 Cores de marca : 红色，黑色，如圖所示。

---

[210] 編號 N.º : N/189686
[220] 申請日 Data de pedido : 2021/11/03
[730] 申請人 Requerente : World First UK Limited
地址 Endereço : Millbank Tower, 21-24 Millbank, London, SW1P 4QP, United Kingdom
國籍 Nacionalidade : 英國 Inglesa
活動 Actividade : 商業及工業 comercial e industrial
[511] 類別 Classe : 9
[511] 產品 Produtos : Software informático de aplicação; software de aplicação para computadores; software de aplicação para dispositivos móveis; software descarregáveis de aplicação para computadores; software de aplicação para dispositivos móveis digitais e para dispositivos móveis de telecomunicação; aplicações móveis descarregáveis para uso com dispositivos de comunicação móveis; aplicações móveis descarregáveis para providenciar serviços de seguros; aplicações móveis descarregáveis para providenciar serviços financeiros e transações monetárias; aplicações móveis descarregáveis para providenciar cartões de crédito virtual, e serviços de cartões de crédito e de débito; aplicações móveis descarregáveis para providenciar emissão de cartões de crédito, cartões de débito e cartões de crédito virtual; aplicações móveis descarregáveis para providenciar serviços de transferência de dinheiro; aplicações móveis descarregáveis para providenciar serviços de negociações de divisas; aplicações móveis descarregáveis para providenciar serviços de contas de moeda; aplicações móveis descarregáveis para providenciar corretagem de moeda; aplicações móveis descarregáveis para providenciar cotações de taxas de câmbio; aplicações móveis descarregáveis para providenciar câmbio de moeda estrangeira; aplicações móveis descarregáveis para providenciar protecção financeira contra riscos cambiais estrangeiros; aplicações móveis descarregáveis para providenciar informações sobre preços sobre taxas de câmbio estrangeiras; aplicações móveis descarregáveis para providenciar serviços bancários e de banca privada; aplicações móveis descarregáveis para providenciar serviços de depósito de dinheiro; aplicações móveis descarregáveis para providenciar serviços de contas de depósito; aplicações móveis descarregáveis para a prestação de serviços de cartões de crédito, cartões de crédito e cartões de débito virtuais multi-moeda; aplicações móveis descarregáveis para facilitar as transferências de dinheiro entre contas mundiais multi-moedas, contas de terceiros e entre cartões de débito, cartões de crédito e cartões de crédito virtuais; aplicações móveis descarregáveis para providenciar serviços de emissão de cartões de crédito, cartões de crédito e cartões de débito virtuais multi-moeda; aplicações móveis descarregáveis para providenciar serviços de contas multi-moeda; aplicações móveis descarregáveis para providenciar serviços de análise finceira; aplicações móveis descarregáveis para providenciar serviços de gestão financeira; aplicações móveis descarregáveis para prestação de serviços bancários de aquisição; aplicações móveis descarregáveis para fornecer informações sobre o mercado FX (Foreign Exchange) e taxas; aplicações móveis descarregáveis para fornecer serviço de registo de conta e suas funcionalidades; aplicações móveis descarregáveis para o envio de pagamentos a beneficiários novos e existentes.
[540] 商標 Marca :

万里付卡

---

[210] 編號 N.º : N/189711
[220] 申請日 Data de pedido : 2021/11/03
[730] 申請人 Requerente : TRIAD INC.
地址 Endereço : 2-18-25 Mitejima, Nishiyodogawa-Ku, Osaka, Osaka, Japan
國籍 Nacionalidade : 日本 Japonesa
活動 Actividade : 商業及工業 comercial e industrial
[511] 類別 Classe : 16
[511] 產品 Produtos : 紙；和紙；紙製餐桌用布；混凝紙製小雕像；印刷品；印刷出版物；剪紙；文具；書寫工具；模型材料。
[540] 商標 Marca :

OMOSHIROI BLOCK

[210] 編號 N.º : N/189775
[220] 申請日 Data de pedido : 2021/11/05
[730] 申請人 Requerente : 伯常堂有限公司
Pak Sheung Tong Co., Limited
地址 Endereço : 香港灣仔道165-171號樂基中心1402室
Unit 1402, Lucky Centre, 165-171 Wanchai Road, Hong Kong
國籍 Nacionalidade : 根據香港法例成立 Constituída segundo as leis de H.K.
活動 Actividade : 商業及工業 comercial e industrial
[511] 類別 Classe : 5
[511] 產品 Produtos : 醫用和獸醫用製劑；醫用衛生製劑；醫用營養品；嬰兒食品；膏藥；繃敷材料；填塞牙孔和牙模用料；消毒劑；消滅有害動物製劑；殺真菌劑；除莠劑；藥用樹皮；藥茶；藥草；人用藥；藥物飲料；洋地黃甘；補藥（藥）；藥用根塊植物；蜂王漿（醫用）；醫用藥物；藥油；藥用龍膽；浸製藥液；醫藥用甘草；藥用錠劑；醫用藥膏；藥用蜂王漿；藥用蜂膠；蜂膠膳食補充劑；人蔘；藥用植物根；人蔘膠囊；燕窩雞精（營養補充劑）；冬蟲夏草雞精（營養補充劑）；中藥複方；改善健康和增進免疫系統的中草藥；藥用果茶；藥用花草茶；藥用草本營養補充劑；中藥材；用作膳食補充劑的植物化合物（藥用）；以上所述全屬第5類。
[540] 商標 Marca :




---

[210] 編號 N.º : N/189793
[220] 申請日 Data de pedido : 2021/11/05
[730] 申請人 Requerente : Apple Inc.
地址 Endereço : One Apple Park Way, Cupertino, California 95014, United States of America
國籍 Nacionalidade : 美國 Americana
活動 Actividade : 商業及工業 comercial e industrial
[511] 類別 Classe : 9
[511] 產品 Produtos : Hardware de computadores; circuitos integrados; chips de computador.
[540] 商標 Marca :

A15 BIONIC

[300] 優先權 Prioridade : 2021/05/07，列支敦士登 Listenstaine，編號N.º 2021-399

---

[210] 編號 N.º : N/189833
[220] 申請日 Data de pedido : 2021/11/08
[730] 申請人 Requerente : Marimekko Oyj
地址 Endereço : Puusepänkatu 4, 00880 Helsinki, Finland
國籍 Nacionalidade : 芬蘭 Finlandesa
活動 Actividade : 商業及工業 comercial e industrial
[511] 類別 Classe : 4
[511] 產品 Produtos : 用於照明的蠟燭和燈芯；香味蠟燭。
[540] 商標 Marca :

MARIMEKKO

---

[210] 編號 N.º : N/189834
[220] 申請日 Data de pedido : 2021/11/08
[730] 申請人 Requerente : Marimekko Oyj
地址 Endereço : Puusepänkatu 4, 00880 Helsinki, Finland
國籍 Nacionalidade : 芬蘭 Finlandesa
活動 Actividade : 商業及工業 comercial e industrial
[511] 類別 Classe : 18
[511] 產品 Produtos : 皮革及人造皮革、以及不屬別類的皮革及人造皮革製品；動物皮、獸皮；旅行箱及旅行袋；雨傘、遮陽傘和手杖；鞭子、馬具和馬鞍；包、錢包、手提箱。
[540] 商標 Marca :

MARIMEKKO

---

[210] 編號 N.º : N/189835
[220] 申請日 Data de pedido : 2021/11/08
[730] 申請人 Requerente : Marimekko Oyj
地址 Endereço : Puusepänkatu 4, 00880 Helsinki, Finland
國籍 Nacionalidade : 芬蘭 Finlandesa
活動 Actividade : 商業及工業 comercial e industrial
[511] 類別 Classe : 20
[511] 產品 Produtos : 傢俱、鏡子、相框；木、軟木、葦、藤、柳條、角、骨、象牙、鯨鬚、貝殼、琥珀、珍珠母、海泡石及所有這些材料的不屬別類的代用品或塑膠製品；枕頭。
[540] 商標 Marca :

MARIMEKKO

---

[210] 編號 N.º : N/189836
[220] 申請日 Data de pedido : 2021/11/08
[730] 申請人 Requerente : Marimekko Oyj
地址 Endereço : Puusepänkatu 4, 00880 Helsinki, Finland
國籍 Nacionalidade : 芬蘭 Finlandesa
活動 Actividade : 商業及工業 comercial e industrial

[511] 類別 Classe : 21

[511] 產品 Produtos : 家用或廚房用用具和容器；梳子和海綿；刷子（油漆刷子除外）；製刷材料；清潔用品；鋼絲絨；未加工或半加工玻璃（建築用玻璃除外）；不屬別類的玻璃器皿、瓷器及陶器；水晶水杯、水罐、花瓶、碗和燭臺；家庭及廚房用玻璃、瓷器及陶器；紙盤和紙餐具。

[540] 商標 Marca :

MARIMEKKO

---

[210] 編號 N.º : N/189837

[220] 申請日 Data de pedido : 2021/11/08

[730] 申請人 Requerente : Marimekko Oyj

地址 Endereço : Puusepänkatu 4, 00880 Helsinki, Finland

國籍 Nacionalidade : 芬蘭 Finlandesa

活動 Actividade : 商業及工業 comercial e industrial

[511] 類別 Classe : 24

[511] 產品 Produtos : 不屬別類的紡織品及紡織製品；床單和桌布；纖維織物；紡織毛巾、洗滌手套、紡織或塑膠窗簾、床單（紡織）、紡織餐巾、紡織桌布（紡織）和織錦（壁掛）；床罩和桌罩。

[540] 商標 Marca :

MARIMEKKO

---

[210] 編號 N.º : N/189838

[220] 申請日 Data de pedido : 2021/11/08

[730] 申請人 Requerente : Marimekko Oyj

地址 Endereço : Puusepänkatu 4, 00880 Helsinki, Finland

國籍 Nacionalidade : 芬蘭 Finlandesa

活動 Actividade : 商業及工業 comercial e industrial

[511] 類別 Classe : 25

[511] 產品 Produtos : 服裝、鞋、帽子；外套、夾克、襯衫、裙子、西裝、短褲、圍巾、圍裙、手套和連指手套、游泳衣、內褲、胸衣、睡衣、睡衣長袍和浴袍。

[540] 商標 Marca :

MARIMEKKO

---

[210] 編號 N.º : N/189898

[220] 申請日 Data de pedido : 2021/11/09

[730] 申請人 Requerente : LOVERAMICS LIMITED

地址 Endereço : 7Th Floor, Fortis Tower, 77 Gloucester Road, Wan Chai, Hong Kong

國籍 Nacionalidade : 根據香港法例成立 Constituída segundo as leis de H.K.

活動 Actividade : 商業及工業 comercial e industrial

[511] 類別 Classe : 21

[511] 產品 Produtos : Utensílios e contentores domésticos e de cozinha; embalagens para alimentos, utensílios para cozinhar (serviços de cozinha), panelas, frigideiras; vidro em bruto ou semi-acabado (com excepção do vidro de construção); artigos de vidraria, porcelana e faiança não incluídos noutras classes; serviços de mesa, excepto facas, garfos e colheres; serviços de chá [loiça]; pentes e esponjas; escovas; copos; canecas; garrafas térmicas; utensílios para cozinhar, não elétricos; filtros de café, não elétricos; moinhos de café manuais; chaleiras [bules para chá]; infusores para chá; coadores de chá; tabuleiros para uso doméstico.

[540] 商標 Marca :

LOVERAMICS

---

[210] 編號 N.º : N/189899

[220] 申請日 Data de pedido : 2021/11/09

[730] 申請人 Requerente : LOVERAMICS LIMITED

地址 Endereço : 7Th Floor, Fortis Tower, 77 Gloucester Road, Wan Chai, Hong Kong

國籍 Nacionalidade : 根據香港法例成立 Constituída segundo as leis de H.K.

活動 Actividade : 商業及工業 comercial e industrial

[511] 類別 Classe : 21

[511] 產品 Produtos : Utensílios e contentores domésticos e de cozinha; embalagens para alimentos, utensílios para cozinhar (serviços de cozinha), panelas, frigideiras; vidro em bruto ou semi-acabado (com excepção do vidro de construção); artigos de vidraria, porcelana e faiança não incluídos noutras classes; serviços de mesa, excepto facas, garfos e colheres; serviços de chá [loiça]; pentes e esponjas; escovas; copos; canecas; garrafas térmicas; utensílios para cozinhar, não elétricos; filtros de café, não elétricos; moinhos de café manuais; chaleiras [bules para chá]; infusores para chá; coadores de chá; tabuleiros para uso doméstico.

[540] 商標 Marca :

愛陶樂

---

[210] 編號 N.º : N/189906

[220] 申請日 Data de pedido : 2021/11/09

[730] 申請人 Requerente : 廣州麥克思戶外運動用品商行

地址 Endereço : 中國廣東省廣州市花都區獅嶺鎮聯星村聯星一隊新村四巷1號

國籍 Nacionalidade : 中國 Chinesa
活動 Actividade : 商業及工業 comercial e industrial
[511] 類別 Classe : 9
[511] 產品 Produtos : 安全頭盔；自行車頭盔；滑雪鏡；風鏡；運動眼鏡；騎行眼鏡；太陽鏡；防護眼鏡；護目鏡；眼鏡與太陽鏡用盒。
[540] 商標 Marca :

RAPHA

---

[210] 編號 N.º : N/189916
[220] 申請日 Data de pedido : 2021/11/09
[730] 申請人 Requerente : THE LYCRA COMPANY UK LIMITED
地址 Endereço : One St. Peter's Square, Manchester, United Kingdom, M2 3DE
國籍 Nacionalidade : 英國 Inglesa
活動 Actividade : 商業 comercial
[511] 類別 Classe : 22
[511] 產品 Produtos : Fibras sintéticas para uso têxtil; cordas e cordéis; redes; tendas e lonas; toldos em matérias têxteis ou sintéticas; velas de navio; sacos para o transporte e armazenamento de materiais a granel; materiais para acolchoamento, amortecimento e enchimento, excepto de papel, cartão, borracha ou plástico; materiais de fibras têxteis em bruto e seus substitutos.
[540] 商標 Marca :

萊卡智合智纖

---

[210] 編號 N.º : N/189917
[220] 申請日 Data de pedido : 2021/11/09
[730] 申請人 Requerente : THE LYCRA COMPANY UK LIMITED
地址 Endereço : One St. Peter's Square, Manchester, United Kingdom, M2 3DE
國籍 Nacionalidade : 英國 Inglesa
活動 Actividade : 商業 comercial
[511] 類別 Classe : 23
[511] 產品 Produtos : Fios sintéticos para uso têxtil; fios e linhas, para uso têxtil.
[540] 商標 Marca :

萊卡智合智纖

---

[210] 編號 N.º : N/189918
[220] 申請日 Data de pedido : 2021/11/09
[730] 申請人 Requerente : THE LYCRA COMPANY UK LIMITED
地址 Endereço : One St. Peter's Square, Manchester, United Kingdom, M2 3DE
國籍 Nacionalidade : 英國 Inglesa
活動 Actividade : 商業 comercial
[511] 類別 Classe : 24
[511] 產品 Produtos : Tecidos têxteis; têxteis e substitutos de têxteis; roupa de casa; cortinas em tecido ou plástico.
[540] 商標 Marca :

萊卡智合智纖

---

[210] 編號 N.º : N/189919
[220] 申請日 Data de pedido : 2021/11/09
[730] 申請人 Requerente : THE LYCRA COMPANY UK LIMITED
地址 Endereço : One St. Peter's Square, Manchester, United Kingdom, M2 3DE
國籍 Nacionalidade : 英國 Inglesa
活動 Actividade : 商業 comercial
[511] 類別 Classe : 25
[511] 產品 Produtos : Vestuário; calçado; chapelaria.
[540] 商標 Marca :

萊卡智合智纖

---

[210] 編號 N.º : N/189927
[220] 申請日 Data de pedido : 2021/11/10
[730] 申請人 Requerente : HEDI SLIMANE
地址 Endereço : 16 rue Vivienne - 75002 Paris - France
國籍 Nacionalidade : 法國 Francesa
活動 Actividade : 商業及工業 comercial e industrial
[511] 類別 Classe : 3
[511] 產品 Produtos : Sabonetes não medicinais; perfumaria; água-de-toilette, água-de-colónia; perfumes; extratos de flores [perfumes]; extratos de ervas para uso cosmético; incenso; preparações para depois de barbear; óleos etéreos; óleos para uso cosmético; cosméticos, incluindo bases de maquilhagem, batons, brilhos para os lábios, sombras para os olhos, mascara para as pestanas, lápis para sobrancelhas; produtos de maquilhagem, pós, cremes, lacas e loções para os cabelos, rosto e corpo para uso cosmético; leite de limpeza para fins de toilette; preparações para desmaquilhar; desodorizantes para uso pessoal; bálsamos sem ser para uso medicinal; géis e preparações cosméticas para o duche e o banho; máscaras de beleza; champôs e champôs-

-amaciadores, kits de maquilhagem (cosméticos); produtos cosméticos para preparações para os cuidados das unhas e produtos decorativos para as unhas, incluindo vernizes para as unhas; velas de massagem para uso cosmético.

[540] 商標 Marca :

HEDI SLIMANE

---

[210] 編號 N.º : N/189928

[220] 申請日 Data de pedido : 2021/11/10

[730] 申請人 Requerente : HEDI SLIMANE
地址 Endereço : 16 rue Vivienne - 75002 Paris - France
國籍 Nacionalidade : 法國 Francesa
活動 Actividade : 商業及工業 comercial e industrial

[511] 類別 Classe : 9

[511] 產品 Produtos : Aparelhos e instrumentos científicos, náuticos, topográficos, fotográficos, cinematográficos, de pesagem, de medida, sinalização, verificação (supervisão), socorro (salvamento) e ensino, bússolas direcionais, aparelhos para registo, transmissão, reprodução de som ou imagens, capacetes para realidade virtual, relógios inteligentes, pulseiras conectadas (instrumentos de medida); anéis inteligentes; suportes magnéticos de gravação, discos de gravação de som; suportes, sacos, sacolas, bolsas de transporte, capas, estojos adaptados para aparelhos fotográficos, câmaras de vídeo, tablets, computadores, computadores portáteis, telefones portáteis, telefones inteligentes; discos compactos, DVDs e outros suportes de gravação digital; leitores de livros eletrónicos; equipamento de processamento de dados, computadores e equipamento informático; almofadas para ratos; auscultadores; alto-falantes; porta-fotos digitais; software informático; unidades de disco amovível [USB flash drives]; agendas eletrónicas; software de jogos eletrónicos; programas de computador gravados; programas de computador e de telefones móveis [software descarregável] e publicações eletrónicas descarregáveis em linha ou na Internet; telefones; telefones móveis; computadores; computadores portáteis; tablets; PDAs; leitores de MP3; baterias; protetores de ecrã para telemóveis; carregadores; correias de pulso ou de pescoço para telefones móveis; auriculares; aparelhos de telecomunicação sob a forma de joalharia; artigos ópticos, óculos, óculos de sol, óculos de proteção para desporto; óculos inteligentes; armações de óculos; lentes de óculos, lentes de contato; cordões e correntes para óculos; estojos para óculos ou lentes de contato; binóculos; ímanes decorativos; anéis de suporte para telemóveis.

[540] 商標 Marca :

HEDI SLIMANE

---

[210] 編號 N.º : N/189929

[220] 申請日 Data de pedido : 2021/11/10

[730] 申請人 Requerente : HEDI SLIMANE
地址 Endereço : 16 rue Vivienne - 75002 Paris - France
國籍 Nacionalidade : 法國 Francesa
活動 Actividade : 商業及工業 comercial e industrial

[511] 類別 Classe : 14

[511] 產品 Produtos : Artigos de joalharia; joias; anéis [joias]; anéis [bijuteria]; medalhas; relógios de mesa ou de parede; relógios de pulso; relógios; caixas de relógios; braceletes de relógios; correntes de relógios; estojos de apresentação para relógios; fechos para joalharia; porta-chaves; brincos em metais preciosos; botões de punho, pulseiras, pendentes, berloques para porta-chaves, broches [joalharia], colares, correntes [joalharia], alfinetes de gravata, ornamentos [joalharia], medalhões; caixas e estojos para joias em metais preciosos, suas ligas ou em plaqué; emblemas em metais preciosos; metais preciosos em bruto ou semitrabalhados; obras de arte em metais preciosos; pedras preciosas.

[540] 商標 Marca :

HEDI SLIMANE

---

[210] 編號 N.º : N/189930

[220] 申請日 Data de pedido : 2021/11/10

[730] 申請人 Requerente : HEDI SLIMANE
地址 Endereço : 16 rue Vivienne - 75002 Paris - France
國籍 Nacionalidade : 法國 Francesa
活動 Actividade : 商業及工業 comercial e industrial

[511] 類別 Classe : 18

[511] 產品 Produtos : Couro e imitações de couro; couro em bruto ou semitrabalhado; imitação de couro; couro de imitação; peles [peles de animais]; peles com pelo; sacos de viagem, conjuntos de viagem (artigos de couro), malas, baús de viagem e malas de viagem, sacos para vestuário para viagem, caixas para artigos de toucador designadas por "estojos de toilette" (não equipados), caixas em couro ou em cartão-couro; sacos, mochilas, sacos de tiracolo, sacos de mão, sacos para desporto, estojos de transporte, pastas diplomáticas, estojos para documentos e malas de executivos em couro; etiquetas

de bagagem para bagagem, chicotes, trelas, selaria; bengalas; bolsas, carteiras, estojos para cartões de visita; porta-cartões de crédito [carteiras]; porta-moedas, estojos para chaves, estojos para cartões; chapéus-de-chuva; chapéus-de-sol; guarda-sóis.

[540] 商標 Marca :

HEDI SLIMANE

---

[210] 編號 N.º : N/189932
[220] 申請日 Data de pedido : 2021/11/10
[730] 申請人 Requerente : HEDI SLIMANE
地址 Endereço : 16 rue Vivienne - 75002 Paris - France
國籍 Nacionalidade : 法國 Francesa
活動 Actividade : 商業及工業 comercial e industrial
[511] 類別 Classe : 25
[511] 產品 Produtos : Vestuário e vestuário interior, camisas, suéteres, camisetas, lingerie, cintos [vestuário], lenços de cabeça ou pescoço, gravatas, xales, coletes, camisolas [vestuário], saias, gabardinas, casacos, sobretudos, suspensórios, calças, calças de ganga, pulôveres, vestidos , jaquetas, faixas para vestir, luvas [vestuário], collants, peúgas, fatos de banho, roupões de banho, pijamas, camisas de dormir, calções, lenços de bolso [vestuário]; sapatos, acessórios metálicos para sapatos; botas, botins; solas para calçado; chinelos; chapelaria; punhos de camisa [vestuário].
[540] 商標 Marca :

HEDI SLIMANE

---

[210] 編號 N.º : N/189950
[220] 申請日 Data de pedido : 2021/11/10
[730] 申請人 Requerente : Agios Pharmaceuticals, Inc.
地址 Endereço : 88 Sidney Street, Cambridge, Massachusetts 02139-4169 U.S.A.
國籍 Nacionalidade : 美國 Americana
活動 Actividade : 商業 comercial
[511] 類別 Classe : 5
[511] 產品 Produtos : Preparações farmacêuticas para a prevenção e tratamento de doenças geneticamente definidas, perturbações hematológicas e doenças relacionadas com o metabolismo celular anómalo; produtos farmacêuticos, preparações médicas e veterinárias.
[540] 商標 Marca :

AGIOS

[210] 編號 N.º : N/189951
[220] 申請日 Data de pedido : 2021/11/10
[730] 申請人 Requerente : Agios Pharmaceuticals, Inc.
地址 Endereço : 88 Sidney Street, Cambridge, Massachusetts 02139-4169 U.S.A.
國籍 Nacionalidade : 美國 Americana
活動 Actividade : 商業 comercial
[511] 類別 Classe : 42
[511] 服務 Serviços : Fornecimento de informações pré-clínicas, clínicas e de investigação científica no domínio farmacêutico, incluindo doenças geneticamente definidas, perturbações hematológicas e doenças relacionadas com metabolismo celular anómalo; serviços científicos e tecnológicos e investigação e design relacionados com os mesmos.
[540] 商標 Marca :

AGIOS

---

[210] 編號 N.º : N/189952
[220] 申請日 Data de pedido : 2021/11/10
[730] 申請人 Requerente : Agios Pharmaceuticals, Inc.
地址 Endereço : 88 Sidney Street, Cambridge, Massachusetts 02139-4169 U.S.A.
國籍 Nacionalidade : 美國 Americana
活動 Actividade : 商業 comercial
[511] 類別 Classe : 5
[511] 產品 Produtos : Preparações farmacêuticas para a prevenção e tratamento de doenças geneticamente definidas, perturbações hematológicas e doenças relacionadas com o metabolismo celular anómalo; produtos farmacêuticos, preparações médicas e veterinárias.
[540] 商標 Marca :

agios

---

[210] 編號 N.º : N/189953
[220] 申請日 Data de pedido : 2021/11/10
[730] 申請人 Requerente : Agios Pharmaceuticals, Inc.
地址 Endereço : 88 Sidney Street, Cambridge, Massachusetts 02139-4169 U.S.A.
國籍 Nacionalidade : 美國 Americana
活動 Actividade : 商業 comercial
[511] 類別 Classe : 42
[511] 服務 Serviços : Fornecimento de informações pré-clínicas, clínicas e de investigação científica no domínio farmacêutico, incluindo doenças geneticamente definidas, perturbações hematológicas e doenças rela-

cionadas com metabolismo celular anómalo; serviços científicos e tecnológicos e investigação e design relacionados com os mesmos.

[540] 商標 Marca :

agios

---

[210] 編號 N.º : N/189970
[220] 申請日 Data de pedido : 2021/11/10
[730] 申請人 Requerente : 貴州飲台酒業（集團）有限公司
地址 Endereço : 中國貴州省遵義市仁懷市茅台鎮上坪村盧家溝組
國籍 Nacionalidade : 中國 Chinesa
活動 Actividade : 商業及工業 comercial e industrial
[511] 類別 Classe : 33
[511] 產品 Produtos : 果酒（含酒精）；開胃酒；烈酒（飲料）；清酒（日本米酒）；威士忌；酒精飲料（啤酒除外）；米酒；黃酒；燒酒；白酒。
[540] 商標 Marca :

飲台 YIN TAI

---

[210] 編號 N.º : N/189971
[220] 申請日 Data de pedido : 2021/11/10
[730] 申請人 Requerente : 貴州飲台酒業（集團）有限公司
地址 Endereço : 中國貴州省遵義市仁懷市茅台鎮上坪村盧家溝組
國籍 Nacionalidade : 中國 Chinesa
活動 Actividade : 商業及工業 comercial e industrial
[511] 類別 Classe : 33
[511] 產品 Produtos : 果酒（含酒精）；開胃酒；烈酒（飲料）；清酒（日本米酒）；威士忌；酒精飲料（啤酒除外）；米酒；黃酒；燒酒；白酒。
[540] 商標 Marca :

飲台

---

[210] 編號 N.º : N/189972
[220] 申請日 Data de pedido : 2021/11/10
[730] 申請人 Requerente : Papa John's International, Inc.
地址 Endereço : 2002 Papa John's Boulevard, Louisville, KY 40299, U.S.A.
國籍 Nacionalidade : 美國 Americana
活動 Actividade : 商業及工業 comercial e industrial
[511] 類別 Classe : 29
[511] 產品 Produtos : Frango; panados de frango; asas de frango; refeições preparadas para consumo dentro ou fora das instalações, nomeadamente, frango cozido; palitos de queijo.
[540] 商標 Marca :

PAPA JOHNS

[300] 優先權 Prioridade : 2021/05/25，美國 Estados Unidos da América，編號N.º 90/733,474

---

[210] 編號 N.º : N/189973
[220] 申請日 Data de pedido : 2021/11/10
[730] 申請人 Requerente : Papa John's International, Inc.
地址 Endereço : 2002 Papa John's Boulevard, Louisville, KY 40299, U.S.A.
國籍 Nacionalidade : 美國 Americana
活動 Actividade : 商業及工業 comercial e industrial
[511] 類別 Classe : 30
[511] 產品 Produtos : Pizzas; pão achatado, piadiana, pizza redondas, calzone, e stromboli; paus de queijo para pizza; pãezinhos; pãezinhos com pepperoni; gressinos; biscoitos; brownies (biscoito de chocolate e nozes); sobremesas cozidas, nomeadamente, pão de canela e bolos de bolacha; donuts; molhos; molhos para barrar (dipping sauces); molhos à base de alho; molhos picantes; molhos de rancho; molhos de queijo azul; molho de queijo de búfalo; molho de churrasco; molho de mostarda de mel; molho de queijo; condimentos.
[540] 商標 Marca :

PAPA JOHNS

[300] 優先權 Prioridade : 2021/05/25，美國 Estados Unidos da América，編號N.º 90/733,474

---

[210] 編號 N.º : N/189974
[220] 申請日 Data de pedido : 2021/11/10
[730] 申請人 Requerente : Papa John's International, Inc.
地址 Endereço : 2002 Papa John's Boulevard, Louisville, KY 40299, U.S.A.
國籍 Nacionalidade : 美國 Americana
活動 Actividade : 商業及工業 comercial e industrial
[511] 類別 Classe : 39
[511] 服務 Serviços : Serviços de entregas de pizza; serviços de entrega de comidas e bebidas por restaurantes.
[540] 商標 Marca :

PAPA JOHNS

[300] 優先權 Prioridade : 2021/05/25，美國 Estados Unidos da América，編號N.º 90/733,474

---

[210] 編號 N.º : N/189975
[220] 申請日 Data de pedido : 2021/11/10
[730] 申請人 Requerente : Papa John's International, Inc.
地址 Endereço : 2002 Papa John's Boulevard, Louisville, KY 40299, U.S.A.
國籍 Nacionalidade : 美國 Americana
活動 Actividade : 商業及工業 comercial e industrial
[511] 類別 Classe : 43
[511] 服務 Serviços : Serviços de restaurantes; serviços de restaurantes com serviço de refeição dentro do estabelecimento e serviços de entrega de refeições para fora; serviços de restaurantes que fornecem comida para fora.
[540] 商標 Marca :

PAPA JOHNS

[300] 優先權 Prioridade : 2021/05/25，美國 Estados Unidos da América，編號N.º 90/733,474

---

[210] 編號 N.º : N/189976
[220] 申請日 Data de pedido : 2021/11/10
[730] 申請人 Requerente : Papa John's International, Inc.
地址 Endereço : 2002 Papa John's Boulevard, Louisville, KY 40299, U.S.A.
國籍 Nacionalidade : 美國 Americana
活動 Actividade : 商業及工業 comercial e industrial
[511] 類別 Classe : 29
[511] 產品 Produtos : Frango; panados de frango; asas de frango; refeições preparadas para consumo dentro ou fora das instalações, nomeadamente, frango cozido; palitos de queijo.
[540] 商標 Marca :

PAPA JOHNS

[300] 優先權 Prioridade : 2021/05/25，美國 Estados Unidos da América，編號N.º 90/733,183

---

[210] 編號 N.º : N/189977
[220] 申請日 Data de pedido : 2021/11/10
[730] 申請人 Requerente : Papa John's International, Inc.
地址 Endereço : 2002 Papa John's Boulevard, Louisville, KY 40299, U.S.A.
國籍 Nacionalidade : 美國 Americana
活動 Actividade : 商業及工業 comercial e industrial
[511] 類別 Classe : 30
[511] 產品 Produtos : Pizzas; pão achatado, piadiana, pizza redondas, calzone, e stromboli; paus de queijo para pizza; pãezinhos; pãezinhos com pepperoni; gressinos; biscoitos; brownies (biscoito de chocolate e nozes); sobremesas cozidas, nomeadamente, pão de canela e bolos de bolacha; donuts; molhos; molhos para barrar (dipping sauces); molhos à base de alho; molhos picantes; molhos de rancho; molhos de queijo azul; molho de queijo de búfalo; molho de churrasco; molho de mostarda de mel; molho de queijo; condimentos.
[540] 商標 Marca :

PAPA JOHNS

[300] 優先權 Prioridade : 2021/05/25，美國 Estados Unidos da América，編號N.º 90/733,183

---

[210] 編號 N.º : N/189978
[220] 申請日 Data de pedido : 2021/11/10
[730] 申請人 Requerente : Papa John's International, Inc.
地址 Endereço : 2002 Papa John's Boulevard, Louisville, KY 40299, U.S.A.
國籍 Nacionalidade : 美國 Americana
活動 Actividade : 商業及工業 comercial e industrial
[511] 類別 Classe : 39
[511] 服務 Serviços : Serviços de entregas de pizza; serviços de entrega de comidas e bebidas por restaurantes.
[540] 商標 Marca :

PAPA JOHNS

[300] 優先權 Prioridade : 2021/05/25，美國 Estados Unidos da América，編號N.º 90/733,183

---

[210] 編號 N.º : N/189979
[220] 申請日 Data de pedido : 2021/11/10
[730] 申請人 Requerente : Papa John's International, Inc.
地址 Endereço : 2002 Papa John's Boulevard, Louisville, KY 40299, U.S.A.
國籍 Nacionalidade : 美國 Americana
活動 Actividade : 商業及工業 comercial e industrial
[511] 類別 Classe : 43
[511] 服務 Serviços : Serviços de restaurantes; serviços de restaurantes com serviço de refeição dentro do estabelecimento e serviços de entrega de refeições para fora;

serviços de restaurantes que fornecem comida para fora.

[540] 商標 Marca :




[300] 優先權 Prioridade : 2021/05/25，美國 Estados Unidos da América，編號N.º 90/733,183

---

[210] 編號 N.º : N/190016

[220] 申請日 Data de pedido : 2021/11/11

[730] 申請人 Requerente : Papa John's International, Inc.
地址 Endereço : 2002 Papa John's Boulevard, Louisville, KY 40299, U.S.A.
國籍 Nacionalidade : 美國 Americana
活動 Actividade : 商業及工業 comercial e industrial

[511] 類別 Classe : 29

[511] 產品 Produtos : Frango; panados de frango; asas de frango; refeições preparadas para consumo dentro ou fora das instalações, nomeadamente, frango cozido; palitos de queijo.

[540] 商標 Marca :




[300] 優先權 Prioridade : 2021/05/26，美國 Estados Unidos da América，編號N.º 90/735,527

---

[210] 編號 N.º : N/190017

[220] 申請日 Data de pedido : 2021/11/11

[730] 申請人 Requerente : Papa John's International, Inc.
地址 Endereço : 2002 Papa John's Boulevard, Louisville, KY 40299, U.S.A.
國籍 Nacionalidade : 美國 Americana
活動 Actividade : 商業及工業 comercial e industrial

[511] 類別 Classe : 30

[511] 產品 Produtos : Pizzas; pão achatado, piadiana, pizza redondas, calzone, e stromboli; paus de queijo para pizza; pãezinhos; pãezinhos com pepperoni; gressinos; biscoitos; brownies (biscoito de chocolate e nozes); sobremesas cozidas, nomeadamente, pão de canela e bolos de bolacha; donuts; molhos; molhos para barrar (dipping sauces); molhos à base de alho; molhos picantes; molhos de rancho; molhos de queijo azul; molho de queijo de búfalo; molho de churrasco; molho de mostarda de mel; molho de queijo; condimentos.

[540] 商標 Marca :




[300] 優先權 Prioridade : 2021/05/26，美國 Estados Unidos da América，編號N.º 90/735,527

---

[210] 編號 N.º : N/190018

[220] 申請日 Data de pedido : 2021/11/11

[730] 申請人 Requerente : Papa John's International, Inc.
地址 Endereço : 2002 Papa John's Boulevard, Louisville, KY 40299, U.S.A.
國籍 Nacionalidade : 美國 Americana
活動 Actividade : 商業及工業 comercial e industrial

[511] 類別 Classe : 39

[511] 服務 Serviços : Serviços de entregas de pizza; serviços de entrega de comidas e bebidas por restaurantes.

[540] 商標 Marca :




[300] 優先權 Prioridade : 2021/05/26，美國 Estados Unidos da América，編號N.º 90/735,527

---

[210] 編號 N.º : N/190019

[220] 申請日 Data de pedido : 2021/11/11

[730] 申請人 Requerente : Papa John's International, Inc.
地址 Endereço : 2002 Papa John's Boulevard, Louisville, KY 40299, U.S.A.
國籍 Nacionalidade : 美國 Americana
活動 Actividade : 商業及工業 comercial e industrial

[511] 類別 Classe : 43

[511] 服務 Serviços : Serviços de restaurantes; serviços de restaurantes com serviço de refeição dentro do estabelecimento e serviços de entrega de refeições para fora; serviços de restaurantes que fornecem comida para fora.

[540] 商標 Marca :




[300] 優先權 Prioridade : 2021/05/26，美國 Estados Unidos da América，編號N.º 90/735,527

---

[210] 編號 N.º : N/190024

[220] 申請日 Data de pedido : 2021/11/11

[730] 申請人 Requerente : Apple Inc.

地址 Endereço : One Apple Park Way, Cupertino, California 95014, United States of America
國籍 Nacionalidade : 美國 Americana
活動 Actividade : 商業及工業 comercial e industrial

[511] 類別 Classe : 9

[511] 產品 Produtos : Computadores; hardware de computadores; hardware de computador utilizável; computadores portáteis; computadores de tablete; aparelhos e instrumentos de telecomunicações; telefones; telemóveis; telefones inteligentes; dispositivos de comunicação sem fios para transmissão de voz, dados, imagens, áudio, vídeo, e conteúdo multimédia; aparelhos de comunicação para redes; dispositivos electrónicos digitais portáteis capazes de proporcionar acesso à internet e para o envio, recepção e armazenamento de chamadas telefónicas, correio electrónico e outros dados digitais; dispositivos electrónicos digitais utilizáveis capazes de proporcionar acesso à internet para enviar, receber e armazenar chamadas telefónicas, correio electrónico e outros dados digitais; relógios inteligentes; rastreadores utilizáveis para actividades físicas; pulseiras (instrumentos de medição); leitores de livros electrónicos; software de computador; software informático para instalação, configuração, operação ou controle de dispositivos móveis, telefones móveis, dispositivos portáteis, computadores, periféricos para computador, codificadores / descodificadores (set-top boxes), televisões, e leitores de áudio e vídeo; software para o desenvolvimento de programas informáticos; software de jogos de computador; áudio, vídeo e conteúdo multimédia pré-gravado descarregável; dispositivos periféricos de computador; dispositivos periféricos para computador, telemóveis, dispositivos electrónicos móveis, dispositivos electrónicos utilizáveis, relógios inteligentes, óculos inteligentes, auriculares, auscultadores, codificadores / descodificadores (set-top boxes), e leitores e gravadores de áudio e vídeo; periféricos de computador utilizáveis; periféricos de computador utilizáveis para uso com computadores, telemóveis; dispositivos electrónicos móveis, relógios inteligentes, óculos inteligentes, televisões, codificadores / descodificadores (set-top boxes), leitores e gravadores de áudio e vídeo; acelerómetros; altímetros; aparelhos para medição de distâncias; aparelhos para gravação de distâncias; pedómetros; aparelhos para medição da pressão; indicadores de pressão; monitores, ecrãs de exibição, ecrãs de exibição montados e fones de ouvido para uso com computadores, telefones inteligentes, dispositivos electrónicos móveis, dispositivos electrónicos utilizáveis, relógios inteligentes, óculos inteligentes, televisões, e codificadores / descodificadores (set-top boxes), e leitores e gravadores de áudio e vídeo; óculos inteligentes; óculos 3D; óculos; óculos de sol; lentes para óculos; vidro óptico; artigos ópticos; aparelhos e instrumentos ópticos; câmaras; flashes para máquinas fotográficas; ecrãs para computadores, telefones móveis, dispositivos electrónicos móveis, dispositivos electrónicos utilizáveis, relógios inteligentes, óculos inteligentes, e leitores e gravadores de áudio e vídeo; teclados, ratos, almofadas para rato, impressoras, unidades de disco, e discos rígidos; aparelhos para gravar e reproduzir sons; leitores e gravadores digitais de áudio e vídeo; altifalantes; amplificadores e receptores de áudio; aparelhos de áudio para veículos motorizados; aparelhos de gravação de voz e reconhecimento de voz; auriculares, auscultadores; microfones; televisões; televisores e ecrãs de televisão; codificadores / descodificadores (set-top boxes); rádios; transmissores e receptores de rádio; aparelhos de sistemas de posicionamento global (GPS); instrumentos de navegação; aparelhos de controlo remoto para controlar computadores, telemóveis, dispositivos electrónicos móveis, dispositivos electrónicos utilizáveis, relógios inteligentes, óculos inteligentes, leitores e gravadores de áudio e vídeo, televisões, altifalantes, amplificadores, sistemas teatrais domésticos, e sistemas de entretenimento; dispositivos utilizáveis para controlar computadores, telefones móveis, dispositivos electrónicos móveis, dispositivos electrónicos utilizáveis, relógios inteligentes, óculos inteligentes, leitores e gravadores de áudio e vídeo, televisões, altifalantes, amplificadores, sistemas teatrais domésticos, e sistemas de entretenimento; aparelhos para armazenamento de dados; chips de computador; baterias; carregadores de bateria; conectores, acopladores, fios, cabos, carregadores, acopladores, estações de acoplamento e adaptadores eléctricos e electrónicos para utilização com todos os produtos atrás referidos; interfaces para computadores, periféricos para computador, telemóveis, dispositivos electrónicos digitais móveis, dispositivos electrónicos utilizáveis, relógios inteligentes, óculos inteligentes, televisões, codificadores / descodificadores (set-top boxes), e leitores e gravadores de áudio e vídeo; protector de ecrã adaptados a monitores de computador; capas, sacos, estojos, capas protectoras, correias e cordões para computadores, telemóveis, dispositivos electrónicos digitais móveis, dispositivos electrónicos utilizáveis, relógios inteligentes, óculos inteligentes, auriculares, auscultadores, codificadores / descodificadores (set-top boxes), e leitores e gravadores de áudio e vídeo; varas para sel-

fies (monopods manuais); carregadores de bateria para cigarros electrónicos; colares electrónicos para treinar animais; agendas electrónicas; aparelhos para verificar a selagem de correio; caixas registadoras; mecanismos para aparelhos operados com moedas; máquinas para ditar; marcadores de bainhas para a costura; máquinas de votar; etiquetas electrónicas para bens; máquinas de escolha de prémios; máquinas de telefax; aparelhos e instrumentos de pesagem; medições; quadros de avisos electrónicos; aparelhos de medir; pastilhas de silício [para circuitos integrados]; circuitos integrados; amplificadores; ecrãs fluorescentes; controlo remoto; fios condutores de raios luminosos [fibras ópticas]; instalações eléctricas para o controlo remoto de operações industriais; pára-raios; electrolisadores; extintores de incêndio; aparelhos radiológicos para fins industriais; aparelhos e equipamentos salva-vidas; avisadores de apito de alarme; desenhos animados; ensaiadores [aparelhos para o controlo] de ovos; apitos para chamar os cães; ímanes decorativos; vedações electrificadas; retardadores de carro com controlo remoto portáteis; peúgas aquecidas electricamente; aparelhos electrónicos de comando e reconhecimento de voz para controle de operações dispositivos electrónicos de consumo e sistemas residenciais; assistentes digitais pessoais; aparelhos para regular o calor; termóstatos; monitores, sensores, e controles para dispositivos e sistemas de ares condicionados, aquecimento, e ventilação; aparelhos eléctricos para regularização; reguladores de luz eléctrica (reguladores de intensidade da luz eléctrica); aparelhos de controle da electricidade; tomadas elétricas; interruptores eléctricos e electrónicos; alarmes, sensores de alarme e sistemas de monitorização de alarmes; detectores de fumo e monóxido de carbono; fechaduras e fechos eléctricos e electrónicos para portas e janelas; controles eléctricos e electrónicos para portas de garagem; sistemas de segurança e de vigilância residencial.

[540] 商標 Marca :

ICLOUD+

[300] 優先權 Prioridade : 2021/05/19，列支敦士登 Listenstaine，編號N.º 2021-437

---

[210] 編號 N.º : N/190025

[220] 申請日 Data de pedido : 2021/11/11

[730] 申請人 Requerente : Apple Inc.
地址 Endereço : One Apple Park Way, Cupertino, California 95014, United States of America
國籍 Nacionalidade : 美國 Americana
活動 Actividade : 商業及工業 comercial e industrial

[511] 類別 Classe : 35

[511] 服務 Serviços : Gestão de empresas; administração de empresas; serviços de consultoria comercial; serviços de planeamento de carreira profissional, e serviços de informação; provisão de funções de escritório; serviços de agência de publicidade; serviços de publicidade, marketing e promoção; publicidade e consultoria de marketing; serviços de promoção de vendas; promoção de bens e serviços para terceiros; condução de pesquisas de mercado; análise de respostas à publicidade e pesquisa de mercado; concepção, criação, preparação, produção, e disseminação de publicidade e material publicitário para terceiros; serviços de planeamento para meios de comunicação; administração de programas de lealdade para consumidores; arranjo e condução de programas de incentive para promover a venda de bens e serviços; gestão de dados e ficheiros informáticos; serviços de processamento de dados; criação de índices de informação, sítios e outros recurso disponíveis numa rede global de computadores e outras redes electrónicas e de comunicação para terceiros; provisão, busca, acesso e recuperação de informação, sítios, e outros recursos disponíveis numa rede global de computador e outras redes electrónicas e de comunicação para terceiros; organização de conteúdos de informação fornecidos através de uma rede global de computador e outras redes electrónicas e de comunicação de acordo com as preferências dos usuários; provisão de informação comercial sobre negócios e consumidores através de redes de computadores e redes globais de comunicação; serviços comerciais, nomeadamente a provisão de base de dados informáticas relacionas com a compra e venda de uma variedade de produtos e serviços para terceiros; compilações de directórios para publicação na internet e outras redes electrónicas, informáticas e de comunicação; lojas de vendas a retalho e lojas de vendas a retalho on-line; serviços de lojas de vendas a retalho fornecidos através da internet e outras redes informáticas, electrónicas e de comunicação; serviços de lojas a retalho relacionados com livros, revistas, periódicos, boletins informativos, diários e outras publicações numa variedade de tópicos de interesse geral, fornecidos através da internet e outras redes informáticas, electrónicas e de comunicação; serviços de lojas a retalho relacionados com entretenimento apresentando filmes, programas de televisão, eventos desportivos, trabalhos musicais, e trabalhos de áudio e audiovisuais, através da internet e

outras redes informáticas, electrónicas e de comunicação; serviços de lojas a retalho relacionados com computadores, produtos electrónicos e de entretenimento, aparelhos de telecomunicação, telemóveis, dispositivos electrónicos digitais portáteis, e outros electrónicos de consumo, software informático, e acessórios, periféricos, peças, e estojos para transportar tais produtos, através da internet e outras redes informáticas, electrónicas e de comunicação; demostração de produtos fornecidos em lojas e através de redes globais de comunicação e outros redes electrónicas e de comunicação; serviços de angariação de assinaturas, nomeadamente provisão de angariação de assinaturas para textos, dados, imagens, áudio, vídeo e conteúdo multimédia, fornecidos através da internet e outras redes electrónicas e de comunicação; fornecimento de textos pré-gravados, dados, imagens, áudio, vídeo e conteúdo multimédia descarregáveis para uma angariação de assinaturas sob taxa ou pré-pago através da internet e outras redes electrónicas e de comunicação; arranjo e condução de conferências comerciais e de negócios e trocas comerciais, espectáculos e exposições; serviços de informação, aconselhamento e consultoria relacionados com todos os supramencionados.

[540] 商標 Marca :

ICLOUD+

[300] 優先權 Prioridade : 2021/05/19，列支敦士登 Listenstaine，編號N.º 2021-437

---

[210] 編號 N.º : N/190026

[220] 申請日 Data de pedido : 2021/11/11

[730] 申請人 Requerente : Apple Inc.
地址 Endereço : One Apple Park Way, Cupertino, California 95014, United States of America
國籍 Nacionalidade : 美國 Americana
活動 Actividade : 商業及工業 comercial e industrial

[511] 類別 Classe : 38

[511] 服務 Serviços : Telecomunicações; emissão e transmissão de voz, dados, imagens, música, áudio, vídeo, multimédia, televisão e rádio por meio de redes de telecomunicações, redes de computador, a Internet, satélite, rádio, redes de comunicações wireless, televisão e cabo; radiodifusão e transmissão de música, áudio, vídeo e conteúdos multimédia em streaming através de redes de telecomunicações, redes de computador, Internet, satélite, rádio, redes de comunicações wireless, televisão e cabo; serviços de radiodifusão e transmissão por subscrição e pagamento por visualização através de redes de telecomunicações, redes de computador, Internet, satélite, rádio, redes de telecomunicações wireless, televisão e cabo; combinação de utilizadores para a transferência de música, áudio, vídeo e multimédia através de redes de telecomunicações, redes de computador, Internet, satélite, rádio, redes de comunicações wireless, televisão e cabo; telefone, correio electrónico, mensagens electrónicas, transmissão electrónica de dados, serviços de audioconferência e videoconferência; fornecimento de acesso a redes de telecomunicações, redes de computador, Internet, comunicações via satélite, redes de comunicações wireless e cabo; fornecimento de acesso a sites, bases de dados, quadros informativos electrónicos, fóruns on-line, directórios, música e programas de vídeo e áudio; comunicação por computador; serviços de informação, assessoria e consultoria relativos a tudo o que antecede.

[540] 商標 Marca :

ICLOUD+

[300] 優先權 Prioridade : 2021/05/19，列支敦士登 Listenstaine，編號N.º 2021-437

---

[210] 編號 N.º : N/190027

[220] 申請日 Data de pedido : 2021/11/11

[730] 申請人 Requerente : Apple Inc.
地址 Endereço : One Apple Park Way, Cupertino, California 95014, United States of America
國籍 Nacionalidade : 美國 Americana
活動 Actividade : 商業及工業 comercial e industrial

[511] 類別 Classe : 40

[511] 服務 Serviços : Serviços de reciclagem; serviços de impressão; revelação de películas fotográficas; gravação electrónica de fotografias e imagens digitais; ampliação de fotografias; revelação de películas fotográficas; impressão de películas fotográficas; processamento, impressão e reprodução de fotografias e imagens digitais; transferência de fotografias e imagens digitais para discos ou outros suportes electrónicos; tratamento, revelação e fornecimento em linha de fotografias e imagens digitais; impressão em linha de imagens digitais em papel fotográfico, livros fotográficos ou artigos para venda; produção e geração de energia; serviços de informações, assessoria e consultadoria relacionadas com todos os serviços atrás referidos.

[540] 商標 Marca :

ICLOUD+

[300] 優先權 Prioridade : 2021/05/19，列支敦士登 Listenstaine，編號N.º 2021-437

---

[210] 編號 N.º : N/190028

[220] 申請日 Data de pedido : 2021/11/11

[730] 申請人 Requerente : Apple Inc.
地址 Endereço : One Apple Park Way, Cupertino, California 95014, United States of America
國籍 Nacionalidade : 美國 Americana
活動 Actividade : 商業及工業 comercial e industrial

[511] 類別 Classe : 41

[511] 服務 Serviços : Serviços educativos; provisão de formação, orientação, treino, estágios, aprendizagem, e programas de aconselhamento sobre orientação profissional em áreas de publicidade, marketing, comunicação e design; preparação, organização, condução e apresentação de seminários, workshops, aulas, webinars, conferências, formação online programas de ensino à distância; preparação, organização, condução e apresentação de concertos, actuações ao vivo, eventos especiais de entretenimento, eventos artísticos e culturas, entretenimento teatral, competições, concursos, feiras, festivais, exposições, mostras e eventos desportivos; desenvolvimento, produção, distribuição, aluguer, e apresentação de programas de rádio, programas de televisão, imagens em movimento, conteúdos multimédia de entretenimento, podcasts, e gravações sonoras; fornecimento de programa de televisão, rádio, áudio, vídeo, podcast e webcast a decorrer; fornecimento de programação de entretenimento, desporto, animação, música, informação, notícias, realidades correntes, documentários, e eventos da actualidade, artística e cultural através de redes de telecomunicações, redes de computador, internet, satélite, rádio, redes de comunicações wireless, televisão e televisão por cabo; fornecimento de programação de entretenimento, desporto, animação, música, informação, notícias, realidades correntes, documentários, e eventos da actualidade, artística e cultural não transferíveis por download; provisão de guias interactivos para pesquisa, gravação, e arquivamento de programas de televisão, filmes, e conteúdos multimédia de entretenimento, podcasts, e gravações sonoras; fornecimento de sites e aplicações de computador com apresentação de programação de entretenimento, desporto, animação, música, informação, notícias, realidades correntes, documentários, eventos da actualidade, artística e cultural; fornecimento de sites e aplicações de computador com apresentação de informação no campo do entretenimento, desporto, música, notícias, documentários, e eventos da actualidade, e arte e cultura; informação sobre entretenimento; fornecimento de jogos de computador, jogos electrónicos, jogos interactivos, e videojogos não transferíveis por download; fornecimento de informações, horários, revisões e recomendações personalizadas de programas educativos, entretenimento, imagens em movimento, teatro, eventos artísticos e culturais, concertos, actuações ao vivo, competições, feiras, festivais, exposições, mostras e eventos desportivos; serviços de reserva de bilhetes e de inscrições para programas educativos, entretenimento, imagens em movimento, teatro e eventos artísticos e culturais, concertos, actuações ao vivo, competições, feiras, festivais, exposições, mostras e eventos desportivos; publicação e apresentação de análises, inquéritos e classificações e fornecimento de sites interactivos e aplicações de computador para a publicação e partilha de análises, inquéritos e classificações relativas a programas educativos, entretenimento, imagens em movimento, teatro, eventos artísticos e culturais, concertos, actuações ao vivo, competições, feiras, festivais, exposições, mostras e eventos desportivos; fornecimento de toques, música pré-gravada, vídeos e grafismos não transferíveis por download para utilizar em dispositivos de comunicações móveis; fornecimento de um site para o carregamento, armazenamento, partilha, visualização e publicação de imagens, áudio, vídeos, boletins informativos online, blogs, podcasts e conteúdos multimédia; publicação de livros, periódicos, jornais, newsletters, manuais, blogs, boletins informativos e outras publicações; fornecimento de sites e aplicações de computador que apresentam livros, periódicos, jornais, newsletters, manuais, blogs, boletins informativos e outras publicações; reportagens noticiosas; serviços de biblioteca electrónicos e online; fornecimento de software de computador não transferível por download para utilizar em articulação com fitness e exercício físico; fornecimento de sites e aplicações de computador que apresentam informações no campo do fitness e do exercício físico; serviços de imagens digitais; criação de efeitos visuais e grafismos para terceiros; serviços bibliotecários; serviços de biblioteca em linha; distribuição de cassetes de vídeo; exploração de instalações recreativas; informação sobre atividades recreativas; serviços de health club [formação na área da saúde e fitness]; aluguer de brinquedos; aluguer de equipamento de jogos; orientação de visitas guiadas; treino de animais; modelos para artistas plásticos; organização de lotarias; aluguer de aquários de interior.

[540] 商標 Marca :

ICLOUD+

[300] 優先權 Prioridade : 2021/05/19，列支敦士登 Listenstaine，編號N.º 2021-437

---

[210] 編號 N.º : N/190029
[220] 申請日 Data de pedido : 2021/11/11
[730] 申請人 Requerente : Apple Inc.
地址 Endereço : One Apple Park Way, Cupertino, California 95014, United States of America
國籍 Nacionalidade : 美國 Americana
活動 Actividade : 商業及工業 comercial e industrial
[511] 類別 Classe : 42
[511] 服務 Serviços : Concepção e desenvolvimento de hardware de computador, software informático, periféricos de computador, e jogos de computador e jogos de vídeo; serviços de consultadoria de hardware e software de computador; programação de computadores; concepção de base de dados para computador; armazenamento de dados electrónicos; serviços de computação nas nuvens; aluguer de aparelhos e equipamentos de hardware, software informático e periféricos de computador; fornecimento de software não descarregável on-line; serviços de consultadoria para desenvolvimento de sistemas de computadores, base de dados e aplicações; serviços de consultoria de dados e segurança de computadores; serviço de criptografia de dados; fornecimento de informações de hardware ou software de computador on-line; manutenção, reparação e actualização de hardware de computador, software informático, periféricos e aplicações; serviços de suporte técnico, diagnóstico e resolução de problemas de hardware e software de computador, e serviços de apoio informático ao cliente; serviços de criação, concepção e manutenção de sítios web; serviços de alojamento de sítios web; fornecimento de motores de busca para obtenção de dados através de internet e outras redes de comunicações electrónicas; criação de índices de informação online, sítios e outros recursos disponíveis na Internet e outras redes electrónicas de comunicação; serviços de cartografia e mapas; fornecimento de um portal da Internet que permite aos utilizadores pré-visualizar e descarregar livros, publicações e outros documentos eletrónicos; serviços científicos e tecnológicos; serviços de concepção / projectos de desenhos industriais; serviços de análises e de pesquisas industriais; investigação médica; serviços de laboratórios médicos; serviços de informações, assessoria e consultadoria relacionados com os serviços atrás referidos.
[540] 商標 Marca :

ICLOUD+

[300] 優先權 Prioridade : 2021/05/19，列支敦士登 Listenstaine，編號N.º 2021-437

---

[210] 編號 N.º : N/190030
[220] 申請日 Data de pedido : 2021/11/11
[730] 申請人 Requerente : 杭州阿諾生物醫藥科技有限公司
地址 Endereço : 中國浙江省杭州市餘杭區倉前街道嚮往街1008號8幢
國籍 Nacionalidade : 中國 Chinesa
活動 Actividade : 商業及工業 comercial e industrial
[511] 類別 Classe : 5
[511] 產品 Produtos : 人用藥；血液製品；原料藥；片劑；針劑；化學藥物製劑；生化藥品；醫用幹細胞；醫用生物製劑；醫用藥物。
[540] 商標 Marca :

Adlai Nortye

---

[210] 編號 N.º : N/190039
[220] 申請日 Data de pedido : 2021/11/12
[730] 申請人 Requerente : 廣汽埃安新能源汽車有限公司
地址 Endereço : 中國廣東省廣州市番禺區石樓鎮龍瀛路36號
國籍 Nacionalidade : 中國 Chinesa
活動 Actividade : 商業及工業 comercial e industrial
[511] 類別 Classe : 7
[511] 產品 Produtos : 攪拌機；電池機械；廚房用電動機器；洗衣機；千斤頂（機器）；工業機器人；飛機引擎；非陸地車輛用發動機支架；機器、引擎或馬達用機械控制裝置；非陸地車輛用聯動機件；電動清潔機械和設備。
[540] 商標 Marca :

AION

---

[210] 編號 N.º : N/190040
[220] 申請日 Data de pedido : 2021/11/12
[730] 申請人 Requerente : 廣汽埃安新能源汽車有限公司
地址 Endereço : 中國廣東省廣州市番禺區石樓鎮龍瀛路36號
國籍 Nacionalidade : 中國 Chinesa
活動 Actividade : 商業及工業 comercial e industrial

[511] 類別 Classe : 9

[511] 產品 Produtos : 具有人工智能的人形機器人；遠程臨場機器人；計算機軟件（已錄製）；可下載的手機應用軟件；光盤盒；管理飛機控制裝置用計算機；生物識別掃描儀；人臉識別設備；運載工具用導航儀器（隨載計算機）；全球定位系統（GPS）設備；航空用無線電通信機器和設備；CD播放器；安全監控機器人；便攜式媒體播放器；帶有圖書的電子發聲裝置；揚聲器音箱；音頻視頻接收器；汽車音響設備；耳機；盒式磁帶播放機；DVD盒；紅外探測器；運載工具駕駛和控制模擬器；運載工具用自動轉向裝置；實驗室機器人；教學機器人；視聽教學儀器；遙控遙測設備；遙控裝置；集成電路模塊；芯片（集成電路）；防火飛行服；報警器；太陽鏡；電池充電裝置；電池；電動運載工具用充電站。

[540] 商標 Marca :

AION

---

[210] 編號 N.º : N/190041

[220] 申請日 Data de pedido : 2021/11/12

[730] 申請人 Requerente : 廣汽埃安新能源汽車有限公司
地址 Endereço : 中國廣東省廣州市番禺區石樓鎮龍瀛路36號
國籍 Nacionalidade : 中國 Chinesa
活動 Actividade : 商業及工業 comercial e industrial

[511] 類別 Classe : 12

[511] 產品 Produtos : 電動運載工具；陸、空、水或鐵路用機動運載工具；遙控運載工具（非玩具）；自動駕駛汽車；車身；汽車；公共汽車；電動自行車；滑板車（車輛）；推車；馬車；運載工具用輪胎；空中運載工具；飛機；民用無人機；無人駕駛飛機；攝影無人機；送貨用無人機；降落傘；航空裝置、機器和設備；水上運載工具；運載工具用懸置減震器；運載工具防盜設備；運載工具緩衝器；運載工具用座椅；運載工具防盜報警器。

[540] 商標 Marca :

AION

---

[210] 編號 N.º : N/190042

[220] 申請日 Data de pedido : 2021/11/12

[730] 申請人 Requerente : 廣汽埃安新能源汽車有限公司
地址 Endereço : 中國廣東省廣州市番禺區石樓鎮龍瀛路36號
國籍 Nacionalidade : 中國 Chinesa
活動 Actividade : 商業及工業 comercial e industrial

[511] 類別 Classe : 35

[511] 服務 Serviços : 廣告；貨物展出；組織商業或廣告展覽；市場營銷；為商品和服務的買賣雙方提供在線市場；替他人推銷；人事管理諮詢；計算機數據庫信息系統化；會計；尋找贊助。

[540] 商標 Marca :

AION

---

[210] 編號 N.º : N/190043

[220] 申請日 Data de pedido : 2021/11/12

[730] 申請人 Requerente : 廣汽埃安新能源汽車有限公司
地址 Endereço : 中國廣東省廣州市番禺區石樓鎮龍瀛路36號
國籍 Nacionalidade : 中國 Chinesa
活動 Actividade : 商業及工業 comercial e industrial

[511] 類別 Classe : 37

[511] 服務 Serviços : 提供維修信息；清潔建築物（外表面）；加熱設備安裝和修理；安裝連接電話中心的電子和數字裝置；修復磨損或部分損壞的機器；機械安裝、保養和修理；計算機硬件安裝、維護和修理；運載工具用清洗裝置的修理或維護；消費電子產品的修理；電子設備修理；實驗室設備和儀器的修理或維護；娛樂用機器和設備的修理或維護；車輛服務站（加油和保養）；汽車保養和修理；運載工具保養服務；電動運載工具充電服務；航空器保養和修理服務；運載工具電池充電服務；運載工具清潔服務；運載工具故障修理服務；防銹；輪胎翻新；消毒；蟲害防治服務（非農業、非水產養殖業、非園藝、非林業目的）；防盜報警系統的安裝與修理；玩具或玩具娃娃的修理；娛樂體育設備的安裝和修理。

[540] 商標 Marca :

AION

---

[210] 編號 N.º : N/190044

[220] 申請日 Data de pedido : 2021/11/12

[730] 申請人 Requerente : 廣汽埃安新能源汽車有限公司
地址 Endereço : 中國廣東省廣州市番禺區石樓鎮龍瀛路36號
國籍 Nacionalidade : 中國 Chinesa
活動 Actividade : 商業及工業 comercial e industrial

[511] 類別 Classe : 7

[511] 產品 Produtos : 攪拌機；電池機械；廚房用電動機器；洗衣機；千斤頂（機器）；工業機器人；飛機引擎；非陸地車輛用發動機支架；機器、引擎或馬達用機械控制裝置；非陸地車輛用聯動機件；電動清潔機械和設備。

[540] 商標 Marca :

AION

---

[210] 編號 N.º : N/190045
[220] 申請日 Data de pedido : 2021/11/12
[730] 申請人 Requerente : 廣汽埃安新能源汽車有限公司
地址 Endereço : 中國廣東省廣州市番禺區石樓鎮龍瀛路36號
國籍 Nacionalidade : 中國 Chinesa
活動 Actividade : 商業及工業 comercial e industrial
[511] 類別 Classe : 9
[511] 產品 Produtos : 具有人工智能的人形機器人；遠程臨場機器人；計算機軟件（已錄製）；可下載的手機應用軟件；光盤盒；管理飛機控制裝置用計算機；生物識別掃描儀；人臉識別設備；運載工具用導航儀器（隨載計算機）；全球定位系統（GPS）設備；航空用無線電通信機器和設備；CD播放器；安全監控機器人；便攜式媒體播放器；帶有圖書的電子發聲裝置；揚聲器音箱；音頻視頻接收器；汽車音響設備；耳機；盒式磁帶播放機；DVD盒；紅外探測器；運載工具駕駛和控制模擬器；運載工具用自動轉向裝置；實驗室機器人；教學機器人；視聽教學儀器；遙控遙測設備；遙控裝置；集成電路模塊；芯片（集成電路）；防火飛行服；報警器；太陽鏡；電池充電裝置；電池；電動運載工具用充電站。
[540] 商標 Marca :

AION

---

[210] 編號 N.º : N/190046
[220] 申請日 Data de pedido : 2021/11/12
[730] 申請人 Requerente : 廣汽埃安新能源汽車有限公司
地址 Endereço : 中國廣東省廣州市番禺區石樓鎮龍瀛路36號
國籍 Nacionalidade : 中國 Chinesa
活動 Actividade : 商業及工業 comercial e industrial
[511] 類別 Classe : 12
[511] 產品 Produtos : 電動運載工具；陸、空、水或鐵路用機動運載工具；遙控運載工具（非玩具）；自動駕駛汽車；車身；汽車；公共汽車；電動自行車；滑板車（車輛）；推車；馬車；運載工具用輪胎；空中運載工具；飛機；民用無人機；無人駕駛飛機；攝影無人機；送貨用無人機；降落傘；航空裝置、機器和設備；水上運載工具；運載工具用懸置減震器；運載工具防盜設備；運載工具緩衝器；運載工具用座椅；運載工具防盜報警器。
[540] 商標 Marca :

AION

[210] 編號 N.º : N/190047
[220] 申請日 Data de pedido : 2021/11/12
[730] 申請人 Requerente : 廣汽埃安新能源汽車有限公司
地址 Endereço : 中國廣東省廣州市番禺區石樓鎮龍瀛路36號
國籍 Nacionalidade : 中國 Chinesa
活動 Actividade : 商業及工業 comercial e industrial
[511] 類別 Classe : 35
[511] 服務 Serviços : 廣告；貨物展出；組織商業或廣告展覽；市場營銷；為商品和服務的買賣雙方提供在線市場；替他人推銷；人事管理諮詢；計算機數據庫信息系統化；會計；尋找贊助。
[540] 商標 Marca :

AION

---

[210] 編號 N.º : N/190048
[220] 申請日 Data de pedido : 2021/11/12
[730] 申請人 Requerente : 廣汽埃安新能源汽車有限公司
地址 Endereço : 中國廣東省廣州市番禺區石樓鎮龍瀛路36號
國籍 Nacionalidade : 中國 Chinesa
活動 Actividade : 商業及工業 comercial e industrial
[511] 類別 Classe : 37
[511] 服務 Serviços : 提供維修信息；清潔建築物（外表面）；加熱設備安裝和修理；安裝連接電話中心的電子和數字裝置；修復磨損或部分損壞的機器；機械安裝、保養和修理；計算機硬件安裝、維護和修理；運載工具用清洗裝置的修理或維護；消費電子產品的修理；電子設備修理；實驗室設備和儀器的修理或維護；娛樂用機器和設備的修理或維護；車輛服務站（加油和保養）；汽車保養和修理；運載工具保養服務；電動運載工具充電服務；航空器保養和修理服務；運載工具電池充電服務；運載工具清潔服務；運載工具故障修理服務；防銹；輪胎翻新；消毒；蟲害防治服務（非農業、非水產養殖業、非園藝、非林業目的）；防盜報警系統的安裝與修理；玩具或玩具娃娃的修理；娛樂體育設備的安裝和修理。
[540] 商標 Marca :

AION

---

[210] 編號 N.º : N/190049
[220] 申請日 Data de pedido : 2021/11/12
[730] 申請人 Requerente : 廣汽埃安新能源汽車有限公司
地址 Endereço : 中國廣東省廣州市番禺區石樓鎮龍瀛路36號
國籍 Nacionalidade : 中國 Chinesa
活動 Actividade : 商業及工業 comercial e industrial

[511] 類別 Classe : 7

[511] 產品 Produtos : 攪拌機；電池機械；廚房用電動機器；洗衣機；千斤頂（機器）；工業機器人；飛機引擎；非陸地車輛用發動機支架；機器、引擎或馬達用機械控制裝置；非陸地車輛用聯動機件；電動清潔機械和設備。

[540] 商標 Marca :

埃安

---

[210] 編號 N.º : N/190050

[220] 申請日 Data de pedido : 2021/11/12

[730] 申請人 Requerente : 廣汽埃安新能源汽車有限公司
地址 Endereço : 中國廣東省廣州市番禺區石樓鎮龍瀛路36號
國籍 Nacionalidade : 中國 Chinesa
活動 Actividade : 商業及工業 comercial e industrial

[511] 類別 Classe : 9

[511] 產品 Produtos : 具有人工智能的人形機器人；遠程臨場機器人；計算機軟件（已錄製）；可下載的手機應用軟件；光盤盒；管理飛機控制裝置用計算機；生物識別掃描儀；人臉識別設備；運載工具用導航儀器（隨載計算機）；全球定位系統（GPS）設備；航空用無線電通信機器和設備；CD播放器；安全監控機器人；便攜式媒體播放器；帶有圖書的電子發聲裝置；揚聲器音箱；音頻視頻接收器；汽車音響設備；耳機；盒式磁帶播放機；DVD盒；紅外探測器；運載工具駕駛和控制模擬器；運載工具用自動轉向裝置；實驗室機器人；教學機器人；視聽教學儀器；遙控遙測設備；遙控裝置；集成電路模塊；芯片（集成電路）；防火飛行服；報警器；太陽鏡；電池充電裝置；電池；電動運載工具用充電站。

[540] 商標 Marca :

埃安

---

[210] 編號 N.º : N/190051

[220] 申請日 Data de pedido : 2021/11/12

[730] 申請人 Requerente : 廣汽埃安新能源汽車有限公司
地址 Endereço : 中國廣東省廣州市番禺區石樓鎮龍瀛路36號
國籍 Nacionalidade : 中國 Chinesa
活動 Actividade : 商業及工業 comercial e industrial

[511] 類別 Classe : 12

[511] 產品 Produtos : 電動運載工具；陸、空、水或鐵路用機動運載工具；遙控運載工具（非玩具）；自動駕駛汽車；車身；汽車；公共汽車；電動自行車；滑板車（車輛）；推車；馬車；運載工具用輪胎；空中運載工具；飛機；民用無人機；無人駕駛飛機；攝影無人機；送貨用無人機；降落傘；航空裝置、機器和設備；水上運載工具；運載工具用懸置減震器；運載工具防盜設備；運載工具緩衝器；運載工具用座椅；運載工具防盜報警器。

[540] 商標 Marca :

埃安

---

[210] 編號 N.º : N/190052

[220] 申請日 Data de pedido : 2021/11/12

[730] 申請人 Requerente : 廣汽埃安新能源汽車有限公司
地址 Endereço : 中國廣東省廣州市番禺區石樓鎮龍瀛路36號
國籍 Nacionalidade : 中國 Chinesa
活動 Actividade : 商業及工業 comercial e industrial

[511] 類別 Classe : 35

[511] 服務 Serviços : 廣告；貨物展出；組織商業或廣告展覽；市場營銷；為商品和服務的買賣雙方提供在線市場；替他人推銷；人事管理諮詢；計算機數據庫信息系統化；會計；尋找贊助。

[540] 商標 Marca :

埃安

---

[210] 編號 N.º : N/190053

[220] 申請日 Data de pedido : 2021/11/12

[730] 申請人 Requerente : 廣汽埃安新能源汽車有限公司
地址 Endereço : 中國廣東省廣州市番禺區石樓鎮龍瀛路36號
國籍 Nacionalidade : 中國 Chinesa
活動 Actividade : 商業及工業 comercial e industrial

[511] 類別 Classe : 37

[511] 服務 Serviços : 提供維修信息；清潔建築物（外表面）；加熱設備安裝和修理；安裝連接電話中心的電子和數字裝置；修復磨損或部分損壞的機器；機械安裝、保養和修理；計算機硬件安裝、維護和修理；運載工具用清洗裝置的修理或維護；消費電子產品的修理；電子設備修理；實驗室設備和儀器的修理或維護；娛樂用機器和設備的修理或維護；車輛服務站（加油和保養）；汽車保養和修理；運載工具保養服務；電動運載工具充電服務；航空器保養和修理服務；運載工具電池充電服務；運載工具清潔服務；運載工具故障修理服務；防銹；輪胎翻新；消毒；蟲害防治服務（非農業、非水產養殖業、非園藝、非林業目的）；防盜報警系統的安裝與修理；玩具或玩具娃娃的修理；娛樂體育設備的安裝和修理。

[540] 商標 Marca :

埃安

---

[210] 編號 N.º : N/190064
[220] 申請日 Data de pedido : 2021/11/12
[730] 申請人 Requerente : 環球新聞報
地址 Endereço : 澳門上海街175號中華總商會大廈16樓E座
國籍 Nacionalidade : 根據澳門法例成立 Constituída segundo as leis de Macau
活動 Actividade : 商業 comercial
[511] 類別 Classe : 16
[511] 產品 Produtos : 印刷品，紙板製品，照片，文具用品，美術用品，教育或教學用品（儀器除外），印刷鉛字，印版，裝訂用品。
[540] 商標 Marca :

環球新聞報
GLOBAL NEWS

[591] 商標顏色 Cores de marca : 紅色，白色，黑色，如圖所示。

---

[210] 編號 N.º : N/190065
[220] 申請日 Data de pedido : 2021/11/12
[730] 申請人 Requerente : 環球新聞報
地址 Endereço : 澳門上海街175號中華總商會大廈16樓E座
國籍 Nacionalidade : 根據澳門法例成立 Constituída segundo as leis de Macau
活動 Actividade : 商業 comercial
[511] 類別 Classe : 35
[511] 服務 Serviços : 廣告，實業經營，實業管理，辦公事務，廣告傳播，採訪書刊零售及批發。
[540] 商標 Marca :

環球新聞報
GLOBAL NEWS

[591] 商標顏色 Cores de marca : 紅色，白色，黑色，如圖所示。

---

[210] 編號 N.º : N/190066
[220] 申請日 Data de pedido : 2021/11/12
[730] 申請人 Requerente : 環球新聞報
地址 Endereço : 澳門上海街175號中華總商會大廈16樓E座
國籍 Nacionalidade : 根據澳門法例成立 Constituída segundo as leis de Macau
活動 Actividade : 商業 comercial
[511] 類別 Classe : 41
[511] 服務 Serviços : 教育，提供培訓，娛樂，文體活動，新聞報刊出版發行，採訪書刊出版，雜誌發行。
[540] 商標 Marca :

環球新聞報
GLOBAL NEWS

[591] 商標顏色 Cores de marca : 紅色，白色，黑色，如圖所示。

---

[210] 編號 N.º : N/190067
[220] 申請日 Data de pedido : 2021/11/12
[730] 申請人 Requerente : Advanced Micro Devices, Inc.
地址 Endereço : 2485 Augustine Drive, Santa Clara California 95054, United States of America
國籍 Nacionalidade : 美國 Americana
活動 Actividade : 商業及工業 comercial e industrial
[511] 類別 Classe : 9
[511] 產品 Produtos : Circuitos integrados, especificamente circuitos integrados de gráficos, de vídeo e multimédia; conjuntos de chips de circuitos integrados; cartões com circuitos integrados; chips de circuitos integrados; aparelhos semicondutores; chips semicondutores; semicondutores; conjuntos de circuitos integrados; hardware para computadores; microprocessadores; subsistemas de microprocessadores constituídos por um ou mais microprocessadores, unidades centrais de processamento (CPU), núcleos de CPU; subsistemas de hardware constituídos por subsistemas de microprocessadores; módulos de microprocessador; processadores de sistemas em chip [SOC]; arquitectura de [SOC] (sistemas em chip) para utilização com unidades centrais de processamento (CPU) e unidades de processamento gráfico (GPU), designadamente, arquitectura SOC (sistemas em chip) que liga "die-to-die", "chip-to-chip", utilizada em diferentes microprocessadores para permitir um maior desempenho informático; redes em chip, designadamente, tecnologia de hardware de microprocessador que fornece interfaces entre núcleos de CPU e GPU de microprocessadores, memória, concentradores e estruturas de dados para permitir comunicações com microprocessadores e aumentar o desempenho e eficiência da computação; estruturas de comunicação com microprocessadores, designadamente, arquitectura (sistemas informáticos) de interligação de comunicação de dados responsável

pela recolha de dados, e arquitectura (sistemas informáticos) de interligação de controlo de comando responsável pela telemetria de sensores de dados; unidades de processadores gráficos (GPUs); unidades de processadores gráficos de vídeo (GPUs); unidade de processamento gráfico (GPU); núcleos de GPU; placas gráficas; placas de exibição de vídeo; placas de captura de vídeo; aceleradores de processadores de dados; aceleradores de processadores de vídeo; placas aceleradoras de multimédia; placa aceleradora de computador; aceleradores gráficos; acelerador gráfico de vídeo; subsistema de processador gráfico, designadamente, subsistemas de microprocessadores compostos por um ou mais microprocessadores, unidades de processamento gráfico (GPUs), núcleos de GPU; supercomputadores; servidores de computador; servidores de rede; estações de trabalho para computadores, designadamente, computadores concebidos para aplicações técnicas ou científicas avançadas e aplicações informáticas de elevado desempenho; dispositivos de "streaming" de suportes digitais; unidades de estado sólido; dispositivos de memória de computador, designadamente, dispositivos de memória volátil; memórias de acesso aleatório dinâmicas (DRAM); controladores de memórias de acesso aleatório dinâmicas (DRAM); memórias para computadores; placas de memória; cartões de memória para máquinas de jogos de vídeo; cartões de expansão de memória; módulos de expansão de memória; memórias para computadores para aparelhos de processamento de dados; módulos de memória para uso com computadores; módulos de memória; hardware de memória de computador para uso como dispositivos de memória de comunicação de microprocessador.

[540] 商標 Marca :

3D V-Cache

[300] 優先權 Prioridade : 2021/11/09，美國 Estados Unidos da América，編號N.º 97/116,528

---

[210] 編號 N.º : N/190093

[220] 申請日 Data de pedido : 2021/11/12

[730] 申請人 Requerente : Apple Inc.
地址 Endereço : One Apple Park Way, Cupertino, California 95014, United States of America
國籍 Nacionalidade : 美國 Americana
活動 Actividade : 商業及工業 comercial e industrial

[511] 類別 Classe : 39

[511] 服務 Serviços : Armazenamento físico de dados guardados em suporte eletrónico; serviços de armazenamento e de recuperação de dados electrónicos, nomeadamente, armazenamento electrónico de dados, texto, imagens, áudio e vídeo, e serviços de armazenamento para arquivos de dados electrónicos; serviços de informação e consulta relacionada com os serviços acima ditos.

[540] 商標 Marca :

ICLOUD+

[300] 優先權 Prioridade : 2021/05/25，列支敦士登 Listenstaine，編號N.º 2021-449

---

[210] 編號 N.º : N/190099

[220] 申請日 Data de pedido : 2021/11/15

[730] 申請人 Requerente : Impossible Foods Inc.
地址 Endereço : 400 Saginaw Drive, Redwood City, California 94063 U.S.A
國籍 Nacionalidade : 美國 Americana
活動 Actividade : 商業及工業 comercial e industrial

[511] 類別 Classe : 29

[511] 產品 Produtos : Sucedâneos de carne à base de plantas; sucedâneos do leite à base de plantas; substitutos lácteos, feitos principalmente ou derivados de sementes, frutos secos de casca rija, soja e / ou outras plantas, nomeadamente, queijo não lácteo, natas artificiais ou não lácteas, branqueador de café ("creamer") artificial ou não lácteo, iogurte não lácteo, leite não lácteo, produtos sem serem totalmente não-lácteos (non-dairy half and half), leitelho não lácteo, gemadas não lácteas e não alcoólicas, natas azedas (sour cream) não lácteas, creme chantili artificial e natas batidas artificiais.

[540] 商標 Marca :

IMPOSSIBLE

[300] 優先權 Prioridade : 2021/05/13，美國 Estados Unidos da América，編號N.º 90/709,175

---

[210] 編號 N.º : N/190100

[220] 申請日 Data de pedido : 2021/11/15

[730] 申請人 Requerente : Impossible Foods Inc.
地址 Endereço : 400 Saginaw Drive, Redwood City, California 94063 U.S.A
國籍 Nacionalidade : 美國 Americana
活動 Actividade : 商業及工業 comercial e industrial

[511] 類別 Classe : 35

[511] 服務 Serviços : Serviços de encomendas em linha na área de restaurantes de comida para levar e de entrega ao domicílio.

[540] 商標 Marca :

IMPOSSIBLE

[300] 優先權 Prioridade : 2021/05/13，美國 Estados Unidos da América，編號N.º 90/709,206

---

[210] 編號 N.º : N/190108

[220] 申請日 Data de pedido : 2021/11/15

[730] 申請人 Requerente : American Gaming Association
地址 Endereço : 799 9th Street, NW, Suite 700, Washington, District of Columbia 20001, United States of America
國籍 Nacionalidade : 美國 Americana
活動 Actividade : 商業及工業 comercial e industrial

[730] 申請人 Requerente : RELX Inc.
地址 Endereço : Seventh Floor, 230 Park Avenue, New York, NY 10169, United States of America
國籍 Nacionalidade : 美國 Americana
活動 Actividade : 商業及工業 comercial e industrial

[511] 類別 Classe : 35

[511] 服務 Serviços : Organização, promoção e condução de feiras comerciais, apresentações e exposições para fins de negócios ou comerciais; condução de feiras comerciais virtuais e exposições online; demonstração de artigos e serviços digitais e online para fins comerciais e de publicidade; provisão de comunidades de comparadores e vendedores a salas profissionais de conversação online para redes sociais para fins comerciais.

[540] 商標 Marca :

亞洲國際娛樂展

---

[210] 編號 N.º : N/190110

[220] 申請日 Data de pedido : 2021/11/15

[730] 申請人 Requerente : American Gaming Association
地址 Endereço : 799 9th Street, NW, Suite 700, Washington, District of Columbia 20001, United States of America
國籍 Nacionalidade : 美國 Americana
活動 Actividade : 商業及工業 comercial e industrial

[730] 申請人 Requerente : RELX Inc.
地址 Endereço : Seventh Floor, 230 Park Avenue, New York, NY 10169, United States of America
國籍 Nacionalidade : 美國 Americana
活動 Actividade : 商業及工業 comercial e industrial

[511] 類別 Classe : 41

[511] 服務 Serviços : Provisão de programas educacionais e formação litigiosa no sector do jogo e entretenimento; organização, promoção e condução de feiras comerciais, apresentações e exposições dirigidas às indústrias de jogo e entretenimento; organização, arranjo e condução de exposições online e em pessoa, conferências, convenções, exibições e eventos; provisão e disseminação de informação relacionada com todos os serviços acima ditos, incluindo material relacionado com exposições, conferências, convenções, exibições e eventos; provisão e disseminação de informação, assistência e aconselhamento para participantes de exposições e conferências, visitantes e expositores, com todas as informações e aconselhamento providenciado eletronicamente, incluindo num website; serviços de educação e formação incluindo a provisão de seminários e workshops online e em pessoa; serviços de publicação, incluindo serviços de publicação eletrónica (não descarregáveis); provisão de publicação eletrónica (não descarregáveis); serviços de publicação de material relacionado com exposições, conferências, convenções, exibições e eventos; fornecimento de informação relacionada com entretenimento, lazer e actividades de lazer, incluindo actividades de desporto e recreação; arranjo e condução de formação em negócios e recepções de entretenimento; organização de competições e eventos de prémios; serviços de fotografia e de reportagens fotográficas relacionadas com exposições, conferências, convenções, exibições e eventos; organização, arranjo e condução de espectáculos culturais ao vivo, eventos de entretenimento, e conferências e exibições e exposições; serviços de entretenimento e educacionais, nomeadamente, a provisão de um sítio na web apresentando conteúdos gerados por utilizadores sendo meios electrónicos, conteúdos multimédia, vídeos, filmes, fotografias, imagens, texto, fotos, conteúdo áudio, blogues, e informação relacionada através da Internet ou outras redes de comunicação; provisão de relatórios online, notícias, comunicados de imprensa e informações sobre uma grande variedade de tópicos relacionados com o temas e assuntos de exposições, conferências, convenções, exposições e eventos; provisão de diários online e blogues (serviços de publicação); provisão de podcasts e condução de concursos; provisão de informação e serviços de aconselhamento para todos os acima ditos.

[540] 商標 Marca :

亞洲國際娛樂展

---

[210] 編號 N.º : N/190111

[220] 申請日 Data de pedido : 2021/11/15

[730] 申請人 Requerente : American Gaming Association
地址 Endereço : 799 9th Street, NW, Suite 700, Washington, District of Columbia 20001, United States of America
國籍 Nacionalidade : 美國 Americana
活動 Actividade : 商業及工業 comercial e industrial

[730] 申請人 Requerente : RELX Inc.
地址 Endereço : Seventh Floor, 230 Park Avenue, New York, NY 10169, United States of America
國籍 Nacionalidade : 美國 Americana
活動 Actividade : 商業及工業 comercial e industrial

[511] 類別 Classe : 42

[511] 服務 Serviços : Serviços informáticos, nomeadamente, hospedagem de conteúdos multimédia e de conteúdos gerados por utilizadores, hospedagem interactiva que permite acesso a bases de dados online, vídeo conferências e fóruns incluindo weblogs; provisão de software como serviço (SAAS); provisão de software não descarregável online relacionado com comércio electrónico que permita aos usuários realizar transacções comerciais electrónicas em mercados online através de uma rede informática global.

[540] 商標 Marca :

亞洲國際娛樂展

---

[210] 編號 N.º : N/190114

[220] 申請日 Data de pedido : 2021/11/15

[730] 申請人 Requerente : American Gaming Association
地址 Endereço : 799 9th Street, NW, Suite 700, Washington, District of Columbia 20001, United States of America
國籍 Nacionalidade : 美國 Americana
活動 Actividade : 商業及工業 comercial e industrial

[730] 申請人 Requerente : RELX Inc.
地址 Endereço : Seventh Floor, 230 Park Avenue, New York, NY 10169, United States of America
國籍 Nacionalidade : 美國 Americana
活動 Actividade : 商業及工業 comercial e industrial

[511] 類別 Classe : 35

[511] 服務 Serviços : Organização, promoção e condução de feiras comerciais, apresentações e exposições para fins de negócios ou comerciais; condução de feiras comerciais virtuais e exposições online; demonstração de artigos e serviços digitais e online para fins comerciais e de publicidade; provisão de comunidades de comparadores e vendedores a salas profissionais de conversação online para redes sociais para fins comerciais.

[540] 商標 Marca :

global gaming expo
G2E ASIA
亞洲國際娛樂展

---

[210] 編號 N.º : N/190116

[220] 申請日 Data de pedido : 2021/11/15

[730] 申請人 Requerente : American Gaming Association
地址 Endereço : 799 9th Street, NW, Suite 700, Washington, District of Columbia 20001, United States of America
國籍 Nacionalidade : 美國 Americana
活動 Actividade : 商業及工業 comercial e industrial

[730] 申請人 Requerente : RELX Inc.
地址 Endereço : Seventh Floor, 230 Park Avenue, New York, NY 10169, United States of America
國籍 Nacionalidade : 美國 Americana
活動 Actividade : 商業及工業 comercial e industrial

[511] 類別 Classe : 41

[511] 服務 Serviços : Provisão de programas educacionais e formação litigiosa no sector do jogo e entretenimento; organização, promoção e condução de feiras comerciais, apresentações e exposições dirigidas às indústrias de jogo e entretenimento; organização, arranjo e condução de exposições online e em pessoa, conferências, convenções, exibições e eventos; provisão e disseminação de informação relacionada com todos os serviços acima ditos, incluindo material relacionado com exposições, conferências, convenções, exibições e eventos; provisão e disseminação de informação, assistência e aconselhamento para participantes de exposições e conferências, visitantes e expositores, com todas as informações e aconselhamento providenciado eletronicamente, incluindo num website; serviços de educação e formação incluindo a provisão de seminários e workshops online e em pessoa; serviços de publicação, incluindo serviços de publicação eletrónica (não descarregáveis); provisão de publicação eletrónica (não descarregáveis); serviços de publicação de material relacionado com exposições, conferências, convenções, exibições e eventos; fornecimento de informação relacionada com entretenimento, lazer e actividades de lazer, incluindo actividades de desporto e recreação; arranjo e condução de formação em negócios e recepções de entretenimento; organização de competições e eventos de prémios; serviços de fotografia e de reportagens fotográficas relacionadas com exposições, conferências, convenções, exibições e eventos; organização, arranjo e condução de espectáculos culturais ao

vivo, eventos de entretenimento, e conferências e exibições e exposições; serviços de entretenimento e educacionais, nomeadamente, a provisão de um sítio na web apresentando conteúdos gerados por utilizadores sendo meios electrónicos, conteúdos multimédia, vídeos, filmes, fotografias, imagens, texto, fotos, conteúdo áudio, blogues, e informação relacionada através da Internet ou outras redes de comunicação; provisão de relatórios online, notícias, comunicados de imprensa e informações sobre uma grande variedade de tópicos relacionados com o temas e assuntos de exposições, conferências, convenções, exposições e eventos; provisão de diários online e blogues (serviços de publicação); provisão de podcasts e condução de concursos; provisão de informação e serviços de aconselhamento para todos os acima ditos.

[540] 商標 Marca :




---

[210] 編號 N.º : N/190117

[220] 申請日 Data de pedido : 2021/11/15

[730] 申請人 Requerente : American Gaming Association
地址 Endereço : 799 9th Street, NW, Suite 700, Washington, District of Columbia 20001, United States of America
國籍 Nacionalidade : 美國 Americana
活動 Actividade : 商業及工業 comercial e industrial

[730] 申請人 Requerente : RELX Inc.
地址 Endereço : Seventh Floor, 230 Park Avenue, New York, NY 10169, United States of America
國籍 Nacionalidade : 美國 Americana
活動 Actividade : 商業及工業 comercial e industrial

[511] 類別 Classe : 42

[511] 服務 Serviços : Serviços informáticos, nomeadamente, hospedagem de conteúdos multimédia e de conteúdos gerados por utilizadores, hospedagem interactiva que permite acesso a bases de dados online, vídeo conferências e fóruns incluindo weblogs; provisão de software como serviço (SAAS); provisão de software não descarregável online relacionado com comércio electrónico que permita aos usuários realizar transacções comerciais electrónicas em mercados online através de uma rede informática global.

[540] 商標 Marca :

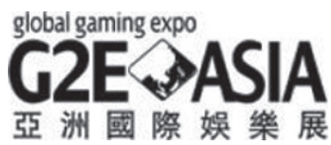


[210] 編號 N.º : N/190126

[220] 申請日 Data de pedido : 2021/11/15

[730] 申請人 Requerente : 梁業輝
LEONG IP FAI
地址 Endereço : 氹仔葡京花園順景台18樓A座
國籍 Nacionalidade : 中國 Chinesa
活動 Actividade : 商業 comercial

[511] 類別 Classe : 30

[511] 產品 Produtos : 咖啡，茶，咖啡代用品，麵粉及穀類製品，麵包，糕點，糖果，冰製食品，蜂蜜，糖，酵母，發酵粉，沙司，調味香料，飲用冰。

[540] 商標 Marca :




---

[210] 編號 N.º : N/190157

[220] 申請日 Data de pedido : 2021/11/16

[730] 申請人 Requerente : BLUH ALCHEMY, LLC
地址 Endereço : 69 Congress Street Greenfield, MA. 01301 US
國籍 Nacionalidade : 美國 Americana
活動 Actividade : 商業及工業 comercial e industrial

[511] 類別 Classe : 3

[511] 產品 Produtos : 杏仁油；美容面膜；洗澡用化妝品；香檸檬油；指甲油；洗髮液；化妝品；香水；帶香味的水；香皂；香料。

[540] 商標 Marca :

BLUH ALCHEMY

---

[210] 編號 N.º : N/190158

[220] 申請日 Data de pedido : 2021/11/16

[730] 申請人 Requerente : BLUH ALCHEMY, LLC
地址 Endereço : 69 Congress Street Greenfield, MA. 01301 US
國籍 Nacionalidade : 美國 Americana
活動 Actividade : 商業及工業 comercial e industrial

[511] 類別 Classe : 5

[511] 產品 Produtos : 空氣清新劑；醫用浴劑；浴用治療劑；藥油；藥物飲料；醫用營養品；醫用化學製劑；藥用氨基酸；醫用頭髮增長劑；醫用薰蒸製劑。

[540] 商標 Marca :

BLUH ALCHEMY

[210] 編號 N.º : N/190159
[220] 申請日 Data de pedido : 2021/11/16
[730] 申請人 Requerente : BLUH ALCHEMY, LLC
地址 Endereço : 69 Congress Street Greenfield, MA. 01301 US
國籍 Nacionalidade : 美國 Americana
活動 Actividade : 商業及工業 comercial e industrial
[511] 類別 Classe : 35
[511] 服務 Serviços : 計算機網絡上的在線廣告；對購買定單進行行政處理；為零售目的在通訊媒體上展示商品；廣告宣傳；替他人推銷；為消費者提供商業信息和建議（消費者建議機構）；張貼廣告；商業管理和組織諮詢；商業信息；商業信息代理；廣告傳播；廣告宣傳欄的製備；貨物展出；直接郵件廣告；電視商業廣告；廣告版面設計。
[540] 商標 Marca :

BLUH ALCHEMY

---

[210] 編號 N.º : N/190198
[220] 申請日 Data de pedido : 2021/11/16
[730] 申請人 Requerente : Lex Mundi, Ltd.
地址 Endereço : 2100 West Loop South, Suite 1000, Houston, Texas 77027, USA
國籍 Nacionalidade : 美國 Americana
活動 Actividade : 商業及工業 comercial e industrial
[511] 類別 Classe : 41
[511] 服務 Serviços : Serviços de condução de eventos sociais de entretenimento e educacionais, e de conferências e seminários educativos relacionados com a prática local e global no ramo do desenvolvimento do direito, que permitam aos participantes interagir no ramo do intercâmbio profissional de informações sobre estes temas; fornecimento de boletins informativos online relacionados com a prática e desenvolvimento do direito local e global e com a troca de informações profissionais relacionadas com o mesmo.
[540] 商標 Marca :

LEX MUNDI

---

[210] 編號 N.º : N/190199
[220] 申請日 Data de pedido : 2021/11/16
[730] 申請人 Requerente : Lex Mundi, Ltd.
地址 Endereço : 2100 West Loop South, Suite 1000, Houston, Texas 77027, USA
國籍 Nacionalidade : 美國 Americana
活動 Actividade : 商業及工業 comercial e industrial
[511] 類別 Classe : 42
[511] 服務 Serviços : Operação de um sistema informatizado de uma associação profissional para o intercâmbio de informações relacionadas com a prática internacional e desenvolvimento do direito para os seus membros (serviços tecnológicos), todos incluídos nesta classe, excluindo a prática ou fornecimento de serviços legais.
[540] 商標 Marca :

LEX MUNDI

---

[210] 編號 N.º : N/190200
[220] 申請日 Data de pedido : 2021/11/16
[730] 申請人 Requerente : Lex Mundi, Ltd.
地址 Endereço : 2100 West Loop South, Suite 1000, Houston, Texas 77027, USA
國籍 Nacionalidade : 美國 Americana
活動 Actividade : 商業及工業 comercial e industrial
[511] 類別 Classe : 45
[511] 服務 Serviços : Provisão de informação relacionada com a prática internacional e do desenvolvimento do direito, todos incluídos nesta classe, excluindo a prática ou fornecimento de serviços legais.
[540] 商標 Marca :

LEX MUNDI

---

[210] 編號 N.º : N/190223
[220] 申請日 Data de pedido : 2021/11/16
[730] 申請人 Requerente : 港澳人壽保險有限公司
HONG KONG AND MACAU LIFE INSURANCE COMPANY LIMITED
地址 Endereço : Rooms 3206-3210, 32/F, China Resources Building, 26 Harbour Road, Wanchai, Hong Kong
國籍 Nacionalidade : 根據香港法例成立 Constituída segundo as leis de H.K.
活動 Actividade : 商業及工業 comercial e industrial
[511] 類別 Classe : 36
[511] 服務 Serviços : 金融服務；保險服務；不動產事務；金融事務；金融分析；金融經紀服務；再保險服務；投資服務；金融諮詢；保險諮詢；金融評估（保險、不動產）；金融資訊服務；提供保險資訊；支付退休金；金融贊助；資本管理服務；金融規劃；金融諮詢服務；保險承保服務；保險經紀；精算服務；金融資產管理；與上述有關的顧問、諮詢及提供資訊服務。
[540] 商標 Marca :




[591] 商標顏色 Cores de marca : Vermelho.

[210] 編號 N.º : N/190224
[220] 申請日 Data de pedido : 2021/11/16
[730] 申請人 Requerente : 港澳人壽保險有限公司
HONG KONG AND MACAU LIFE INSURANCE COMPANY LIMITED
地址 Endereço : Rooms 3206-3210, 32/F, China Resources Building, 26 Harbour Road, Wanchai, Hong Kong
國籍 Nacionalidade : 根據香港法例成立 Constituída segundo as leis de H.K.
活動 Actividade : 商業及工業 comercial e industrial
[511] 類別 Classe : 36
[511] 服務 Serviços : 金融服務；保險服務；不動產事務；金融事務；金融分析；金融經紀服務；再保險服務；投資服務；金融諮詢；保險諮詢；金融評估（保險、不動產）；金融資訊服務；提供保險資訊；支付退休金；金融贊助；資本管理服務；金融規劃；金融諮詢服務；保險承保服務；保險經紀；精算服務；金融資產管理；與上述有關的顧問、諮詢及提供資訊服務。
[540] 商標 Marca :




[591] 商標顏色 Cores de marca : Vermelho.

---

[210] 編號 N.º : N/190225
[220] 申請日 Data de pedido : 2021/11/16
[730] 申請人 Requerente : 港澳人壽保險有限公司
HONG KONG AND MACAU LIFE INSURANCE COMPANY LIMITED
地址 Endereço : Rooms 3206-3210, 32/F, China Resources Building, 26 Harbour Road, Wanchai, Hong Kong
國籍 Nacionalidade : 根據香港法例成立 Constituída segundo as leis de H.K.
活動 Actividade : 商業及工業 comercial e industrial
[511] 類別 Classe : 36
[511] 服務 Serviços : 金融服務；保險服務；不動產事務；金融事務；金融分析；金融經紀服務；再保險服務；投資服務；金融諮詢；保險諮詢；金融評估（保險、不動產）；金融資訊服務；提供保險資訊；支付退休金；金融贊助；資本管理服務；金融規劃；金融諮詢服務；保險承保服務；保險經紀；精算服務；金融資產管理；與上述有關的顧問、諮詢及提供資訊服務。
[540] 商標 Marca :




[591] 商標顏色 Cores de marca : Vermelho.

[210] 編號 N.º : N/190226
[220] 申請日 Data de pedido : 2021/11/16
[730] 申請人 Requerente : 港澳人壽保險有限公司
HONG KONG AND MACAU LIFE INSURANCE COMPANY LIMITED
地址 Endereço : Rooms 3206-3210, 32/F, China Resources Building, 26 Harbour Road, Wanchai, Hong Kong
國籍 Nacionalidade : 根據香港法例成立 Constituída segundo as leis de H.K.
活動 Actividade : 商業及工業 comercial e industrial
[511] 類別 Classe : 36
[511] 服務 Serviços : 金融服務；保險服務；不動產事務；金融事務；金融分析；金融經紀服務；再保險服務；投資服務；金融諮詢；保險諮詢；金融評估（保險、不動產）；金融資訊服務；提供保險資訊；支付退休金；金融贊助；資本管理服務；金融規劃；金融諮詢服務；保險承保服務；保險經紀；精算服務；金融資產管理；與上述有關的顧問、諮詢及提供資訊服務。
[540] 商標 Marca :




[591] 商標顏色 Cores de marca : Vermelho.

---

[210] 編號 N.º : N/190287
[220] 申請日 Data de pedido : 2021/11/17
[730] 申請人 Requerente : Zoetis Services LLC
地址 Endereço : 10 Sylvan Way, Parsippany, NJ 07054, USA
國籍 Nacionalidade : 美國 Americana
活動 Actividade : 商業及工業 comercial e industrial
[511] 類別 Classe : 35
[511] 服務 Serviços : Serviços de caridade, nomeadamente, organizar, desenvolver e manter projectos e iniciativas para expandir o acesso a cuidados veterinários para populações carentes, fornecimento de cuidados de emergência em animais em eventos de desastres, apoio a diversidade, inclusão e voluntariado de funcionários, combater doenças zoonóticas, e apoiar veterinários profissionais; promoção e elevação de consciência pública sobre questões e iniciativas de sustentabilidade ambiental, e encorajar escolhas sustentáveis com respeito aos cuidados de saúde e criação de animais e uso responsável de antibióticos; fornecimento de um site de internet apresentando notícias, informações e artigos nas áreas de sustentabilidade ambiental e práticas

de negócios socialmente responsáveis apresentando produtos e serviços de cuidados de saúde animal e criação de animais.

[540] 商標 Marca :




[591] 商標顏色 Cores de marca : Laranja e branco.

---

[210] 編號 N.º : N/190288

[220] 申請日 Data de pedido : 2021/11/17

[730] 申請人 Requerente : Zoetis Services LLC
地址 Endereço : 10 Sylvan Way, Parsippany, NJ 07054, USA
國籍 Nacionalidade : 美國 Americana
活動 Actividade : 商業及工業 comercial e industrial

[511] 類別 Classe : 36

[511] 服務 Serviços : Fornecimento de bolsas de estudo para estudantes de saúde veterinária; fornecimento de bolsas a veterinários profissionais.

[540] 商標 Marca :




[591] 商標顏色 Cores de marca : Laranja e branco.

---

[210] 編號 N.º : N/190297

[220] 申請日 Data de pedido : 2021/11/17

[730] 申請人 Requerente : 杭州優虎科技有限公司
地址 Endereço : 中國浙江省杭州市余杭區倉前街道歐美金融城2幢3606室
國籍 Nacionalidade : 中國 Chinesa
活動 Actividade : 商業及工業 comercial e industrial

[511] 類別 Classe : 9

[511] 產品 Produtos : 與金融信息、投資和交易相關的計算機軟件，即電子交易軟件和投資組合管理軟件；為金融交易所和市場提供電子連接的軟件。

[540] 商標 Marca :

Tiger Securities

---

[210] 編號 N.º : N/190298

[220] 申請日 Data de pedido : 2021/11/17

[730] 申請人 Requerente : 杭州優虎科技有限公司
地址 Endereço : 中國浙江省杭州市余杭區倉前街道歐美金融城2幢3606室
國籍 Nacionalidade : 中國 Chinesa
活動 Actividade : 商業及工業 comercial e industrial

[511] 類別 Classe : 36

[511] 服務 Serviços : 金融諮詢；證券及期貨經紀；股票經紀服務；證券交易行情；股票和債券經紀；基金投資。

[540] 商標 Marca :

Tiger Securities

---

[210] 編號 N.º : N/190299

[220] 申請日 Data de pedido : 2021/11/17

[730] 申請人 Requerente : 杭州優虎科技有限公司
地址 Endereço : 中國浙江省杭州市余杭區倉前街道歐美金融城2幢3606室
國籍 Nacionalidade : 中國 Chinesa
活動 Actividade : 商業及工業 comercial e industrial

[511] 類別 Classe : 9

[511] 產品 Produtos : 與金融信息、投資和交易相關的計算機軟件，即電子交易軟件和投資組合管理軟件；為金融交易所和市場提供電子連接的軟件。

[540] 商標 Marca :



Tiger Trade

---

[210] 編號 N.º : N/190300

[220] 申請日 Data de pedido : 2021/11/17

[730] 申請人 Requerente : 杭州優虎科技有限公司
地址 Endereço : 中國浙江省杭州市余杭區倉前街道歐美金融城2幢3606室
國籍 Nacionalidade : 中國 Chinesa
活動 Actividade : 商業及工業 comercial e industrial

[511] 類別 Classe : 36

[511] 服務 Serviços : 金融諮詢；證券及期貨經紀；股票經紀服務；證券交易行情；股票和債券經紀；基金投資。

[540] 商標 Marca :



Tiger Trade

---

[210] 編號 N.º : N/190301

[220] 申請日 Data de pedido : 2021/11/17

[730] 申請人 Requerente : 杭州優虎科技有限公司

地址 Endereço : 中國浙江省杭州市余杭區倉前街道歐美金融城2幢3606室
國籍 Nacionalidade : 中國 Chinesa
活動 Actividade : 商業及工業 comercial e industrial

[511] 類別 Classe : 9

[511] 產品 Produtos : 與金融信息、投資和交易相關的計算機軟件，即電子交易軟件和投資組合管理軟件；為金融交易所和市場提供電子連接的軟件。

[540] 商標 Marca :

老虎證券 TIGER BROKERS

---

[210] 編號 N.º : N/190302

[220] 申請日 Data de pedido : 2021/11/17

[730] 申請人 Requerente : 杭州優虎科技有限公司
地址 Endereço : 中國浙江省杭州市余杭區倉前街道歐美金融城2幢3606室
國籍 Nacionalidade : 中國 Chinesa
活動 Actividade : 商業及工業 comercial e industrial

[511] 類別 Classe : 36

[511] 服務 Serviços : 金融諮詢；證券及期貨經紀；股票經紀服務；證券交易行情；股票和債券經紀；基金投資。

[540] 商標 Marca :

老虎證券 TIGER BROKERS

---

[210] 編號 N.º : N/190313

[220] 申請日 Data de pedido : 2021/11/18

[730] 申請人 Requerente : The Board of Trustees of The Tate Gallery
地址 Endereço : Millbank, London, SW1P 4RG, United Kingdom
國籍 Nacionalidade : 英國 Inglesa
活動 Actividade : 商業及工業 comercial e industrial

[511] 類別 Classe : 18

[511] 產品 Produtos : 動物皮、獸皮；袋；箱子及旅行袋；雨傘、陽傘及手杖。

[540] 商標 Marca :



[300] 優先權 Prioridade : 2021/05/28，英國 Reino Unido，編號N.º UK00003648634

---

[210] 編號 N.º : N/190340

[220] 申請日 Data de pedido : 2021/11/18

[730] 申請人 Requerente : Apple Inc.
地址 Endereço : One Apple Park Way, Cupertino, California 95014, United States of America
國籍 Nacionalidade : 美國 Americana
活動 Actividade : 商業及工業 comercial e industrial

[511] 類別 Classe : 9

[511] 產品 Produtos : Software de computador.

[540] 商標 Marca :

SIGNTIME

[300] 優先權 Prioridade : 2021/05/18，牙買加 Jamaica，編號 N.º 83323

---

[210] 編號 N.º : N/190341

[220] 申請日 Data de pedido : 2021/11/18

[730] 申請人 Requerente : Apple Inc.
地址 Endereço : One Apple Park Way, Cupertino, California 95014, United States of America
國籍 Nacionalidade : 美國 Americana
活動 Actividade : 商業及工業 comercial e industrial

[511] 類別 Classe : 35

[511] 服務 Serviços : Lojas de vendas a retalho e lojas de vendas a retalho on-line; serviços de lojas de vendas a retalho fornecidos através da Internet e outras redes informáticas, electrónicas e de comunicação; serviços de lojas a retalho relacionados com livros, revistas, periódicos, boletins informativos, diários e outras publicações numa variedade de tópicos de interesse geral, fornecidos através da Internet e outras redes informáticas, electrónicas e de comunicação; serviços de lojas a retalho relacionados com entretenimento apresentando filmes, programas de televisão, eventos desportivos, trabalhos musicais, e trabalhos de áudio e audiovisuais, fornecidos através da Internet e outras redes informáticas, electrónicas e de comunicação; serviços de lojas a retalho relacionados com computadores, produtos electrónicos e de entretenimento, aparelhos de telecomunicação, telemóveis, dispositivos electrónicos digitais portáteis, e outros electrónicos de consumo, software informático, e acessórios, periféricos, peças, e estojos para transportar tais produtos, fornecidos através da Internet e outras redes informáticas, electrónicas e de comunicação.

[540] 商標 Marca :

SIGNTIME

[300] 優先權 Prioridade : 2021/05/18，牙買加 Jamaica，編號 N.º 83323

[210] 編號 N.º : N/190343
[220] 申請日 Data de pedido : 2021/11/18
[730] 申請人 Requerente : Apple Inc.
地址 Endereço : One Apple Park Way, Cupertino, California 95014, United States of America
國籍 Nacionalidade : 美國 Americana
活動 Actividade : 商業及工業 comercial e industrial
[511] 類別 Classe : 38
[511] 服務 Serviços : Serviços de videoconferência; comunicação por computador.
[540] 商標 Marca :

SIGNTIME

[300] 優先權 Prioridade : 2021/05/18，牙買加 Jamaica，編號 N.º 83323

---

[210] 編號 N.º : N/190344
[220] 申請日 Data de pedido : 2021/11/18
[730] 申請人 Requerente : Apple Inc.
地址 Endereço : One Apple Park Way, Cupertino, California 95014, United States of America
國籍 Nacionalidade : 美國 Americana
活動 Actividade : 商業及工業 comercial e industrial
[511] 類別 Classe : 41
[511] 服務 Serviços : Serviços educativos; fornecimento de um site para o carregamento, armazenamento, partilha, visualização e publicação de imagens, áudio, vídeos, boletins informativos online, blogs, podcasts e conteúdos multimédia.
[540] 商標 Marca :

SIGNTIME

[300] 優先權 Prioridade : 2021/05/18，牙買加 Jamaica，編號 N.º 83323

---

[210] 編號 N.º : N/190346
[220] 申請日 Data de pedido : 2021/11/18
[730] 申請人 Requerente : Apple Inc.
地址 Endereço : One Apple Park Way, Cupertino, California 95014, United States of America
國籍 Nacionalidade : 美國 Americana
活動 Actividade : 商業及工業 comercial e industrial
[511] 類別 Classe : 9
[511] 產品 Produtos : Software de computador.
[540] 商標 Marca :

LIVE TEXT

[300] 優先權 Prioridade : 2021/05/27，牙買加 Jamaica，編號 N.º 83389

---

[210] 編號 N.º : N/190347
[220] 申請日 Data de pedido : 2021/11/18
[730] 申請人 Requerente : I.W.S. Nominee Company Limited
地址 Endereço : New Wing, Somerset House, The Strand, London WC2R 1LA, United Kingdom
國籍 Nacionalidade : 英國 Inglesa
活動 Actividade : 商業及工業 comercial e industrial
[511] 類別 Classe : 24
[511] 產品 Produtos : Tecidos (fabrics); tecidos (woven fabric); matérias têxteis não tecidas; materiais têxteis; artigos têxteis à peça; tecidos em algodão; panos de cânhamo; seda [tecidos]; tecidos de lã e mistura de panos à base de lã; panos de lã e mistura de tecidos à base de lã; roupa para uso doméstico; cortinas em matérias têxteis; cobertores de cama (bed blankets); roupa de cama; cobertas para cama (bed covers); cobertas para cama (bed spreads); tecidos tricotados; forros têxteis; fronhas de almofada; cobertas para cama (quilts); coberturas de mesa.
[540] 商標 Marca :

WOOLMARK GOLD

---

[210] 編號 N.º : N/190363
[220] 申請日 Data de pedido : 2021/11/19
[730] 申請人 Requerente : Impossible Foods Inc.
地址 Endereço : 400 Saginaw Drive, Redwood City, California 94063 U.S.A.
國籍 Nacionalidade : 美國 Americana
活動 Actividade : 商業及工業 comercial e industrial
[511] 類別 Classe : 29
[511] 產品 Produtos : Sucedâneos de carne; substitutos de carne à base de plantas; rissóis de carne à base de plantas.
[540] 商標 Marca :

IMPOSSIBLE MEAT

[300] 優先權 Prioridade : 2021/05/21，美國 Estados Unidos da América，編號N.º 90/726,622

---

[210] 編號 N.º : N/190364
[220] 申請日 Data de pedido : 2021/11/19

[730] 申請人 Requerente : HMV品牌私人有限公司
HMV BRAND PTE. LTD.
地址 Endereço : 新加坡五十萊佛士新置地大廈三十四樓零四, 郵編048623
50, Raffles Place, #34-04, Singapore Land Tower, Singapore 048623
國籍 Nacionalidade : 新加坡 Singapuriana
活動 Actividade : 商業及工業 comercial e industrial

[511] 類別 Classe : 9

[511] 產品 Produtos : 光碟；電子出版物（可下載）；可下載的計算機程序；可下載的手機鈴音；可下載的音樂文件；可下載的影像文件；唱片；投幣式自動點唱機；錄音機；磁帶；揚聲器音箱；揚聲器；電唱機；唱片清潔裝置；錄音帶；麥克風；唱機用唱針；電視機；錄像帶；錄影機；CD盤（音像）；攝像機；CD播放機；盒式錄像帶；便攜式收錄機；頭戴式耳機；DVD播放機；便攜式媒體播放器；照相機（攝影）；投影銀幕；眼鏡；太陽鏡；動畫片；3D眼鏡；可下載的電子樂譜；手機用可下載的表情符號；可下載的計算機遊戲軟件；電話鈴音（可下載）；學習機；可下載的手機應用軟件。

[540] 商標 Marca :

his master's voice

---

[210] 編號 N.º : N/190365

[220] 申請日 Data de pedido : 2021/11/19

[730] 申請人 Requerente : HMV品牌私人有限公司
HMV BRAND PTE. LTD.
地址 Endereço : 新加坡五十萊佛士新置地大廈三十四樓零四, 郵編048623
50, Raffles Place, #34-04, Singapore Land Tower, Singapore 048623
國籍 Nacionalidade : 新加坡 Singapuriana
活動 Actividade : 商業及工業 comercial e industrial

[511] 類別 Classe : 35

[511] 服務 Serviços : 貨物展出；廣告；電視廣告；廣告空間出租；計算機網絡上的在線廣告；在通訊媒體上出租廣告時間；為零售目的在通信媒體上展示商品；商業管理輔助；商業管理和組織諮詢；商業管理諮詢；工商管理輔助；市場分析；商業評估；商業調查；商業組織諮詢；商業研究；公共關係；商業管理顧問；組織商業或廣告展覽；飯店商業管理；組織商業交易會；為廣告宣傳目的組織時裝表演；市場營銷；演員的商業管理；為建築項目進行商業項目管理服務；通過網站提供商業信息；廣告牌出租；為公司提供外包行政管理；製作電視購物節目；為商業或廣告目的提供用戶評價；線上零售服務；與書籍、雜誌、載有或包含音樂的產品（無論是否為有形）、載有或包含視聽材料的產品（無論是否為有形）、電子遊戲、以及與前述物品相關的儀器設備的零售服務，以及與消費電子產品或家庭娛樂或個人娛樂或消費通信市場中的其他商品、海報、日曆、紙製品、書寫工具、文具和滑鼠墊、新奇物品、禮品套裝、徽章、鑰匙扣、冰箱磁鐵和金屬牌匾和杯子、空白錄音媒體、玩具、玩具和遊戲（包括棋盤遊戲）以及服裝和頭飾相關的零售服務。

[540] 商標 Marca :

his master's voice

---

[210] 編號 N.º : N/190366

[220] 申請日 Data de pedido : 2021/11/19

[730] 申請人 Requerente : HMV品牌私人有限公司
HMV BRAND PTE. LTD.
地址 Endereço : 新加坡五十萊佛士新置地大廈三十四樓零四, 郵編048623
50, Raffles Place, #34-04, Singapore Land Tower, Singapore 048623
國籍 Nacionalidade : 新加坡 Singapuriana
活動 Actividade : 商業及工業 comercial e industrial

[511] 類別 Classe : 36

[511] 服務 Serviços : 共有基金；資本投資；基金投資；金融評估（保險、銀行、不動產）；古玩物估價；藝術品估價；珠寶估價；首飾估價；錢幣估價；郵票估價；不動產出租；不動產代理；不動產經紀；不動產估價；不動產評估；不動產管理；公寓管理；公寓出租；農場出租；住所代理（公寓）；辦公室（不動產）出租；募集慈善基金；信託；典當經紀；典當；共用辦公室出租；知識產權資產的金融評估；眾籌；房地產事務。

[540] 商標 Marca :

his master's voice

---

[210] 編號 N.º : N/190367

[220] 申請日 Data de pedido : 2021/11/19

[730] 申請人 Requerente : HMV品牌私人有限公司
HMV BRAND PTE. LTD.
地址 Endereço : 新加坡五十萊佛士新置地大廈三十四樓零四, 郵編048623
50, Raffles Place, #34-04, Singapore Land Tower, Singapore 048623
國籍 Nacionalidade : 新加坡 Singapuriana
活動 Actividade : 商業及工業 comercial e industrial

[511] 類別 Classe : 38

[511] 服務 Serviços : 無線電廣播；電視播放；新聞社服務；有線電視播放；無線廣播；信息傳送；電話業務；電話通訊；電傳業務；移動電話通訊；計算機終端通訊；計算機輔助信息和圖像傳送；電子郵件傳輸；電信信息；尋呼（無線電、電話或其他電子通訊工具）；衛星傳送；電子公告牌服務（通訊服務）；提供與全球計算機網絡的電訊聯接服

務；電訊路由節點服務；電話會議服務；提供全球計算機網絡用戶接入服務；為電話購物提供電訊渠道；提供互聯網聊天室；在線賀卡傳送；視訊會議服務；提供在線論壇；無線電通信；視頻點播傳輸；播客視頻傳輸；智能手機出租。

[540] 商標 Marca :

his master's voice

---

[210] 編號 N.º : N/190368

[220] 申請日 Data de pedido : 2021/11/19

[730] 申請人 Requerente : HMV品牌私人有限公司
HMV BRAND PTE. LTD.
地址 Endereço : 新加坡五十萊佛士新置地大廈三十四樓零四, 郵編048623
50, Raffles Place, #34-04, Singapore Land Tower, Singapore 048623
國籍 Nacionalidade : 新加坡 Singapuriana
活動 Actividade : 商業及工業 comercial e industrial

[511] 類別 Classe : 41

[511] 服務 Serviços : 學校（教育）；教育；培訓；幼兒園；寄宿學校教育服務；職業再培訓；組織教育或娛樂競賽；安排和組織會議；組織文化或教育展覽；安排和組織培訓班；安排選美競賽；組織舞會；組織表演（演出）；安排和組織音樂會；為娛樂目的組織時裝表演；出借書籍的圖書館；書籍出版；電子書籍和雜誌的在線出版；提供不可下載的在線電子出版物；遊樂園服務；娛樂服務；演出；演出用佈景出租；無線電文娛節目；除廣告片外的影片製作；廣播和電視節目製作；綜藝表演；戲劇製作；演出製作；電視文娛節目；俱樂部服務（娛樂或教育）；現場表演；電影放映；遊戲廳服務；提供卡拉OK服務；夜總會娛樂服務；音樂製作；提供賭場設施；提供不可下載在線音樂；提供不可下載在線視頻；通過視頻點播服務提供不可下載的電影；通過視頻點播服務提供不可下載的電視節目；組織角色扮演娛樂活動；電影發行；為娛樂或文化目的提供用戶評價；為娛樂或文化目的提供用戶排名；為娛樂或文化目的提供用戶評級；為娛樂組織時裝展覽；棋牌室服務；公園；藝術展覽。

[540] 商標 Marca :

his master's voice

---

[210] 編號 N.º : N/190369

[220] 申請日 Data de pedido : 2021/11/19

[730] 申請人 Requerente : HMV品牌私人有限公司
HMV BRAND PTE. LTD.
地址 Endereço : 新加坡五十萊佛士新置地大廈三十四樓零四, 郵編048623
50, Raffles Place, #34-04, Singapore Land Tower, Singapore 048623
國籍 Nacionalidade : 新加坡 Singapuriana
活動 Actividade : 商業及工業 comercial e industrial

[511] 類別 Classe : 43

[511] 服務 Serviços : 住所代理（旅館、供膳寄宿處）；備辦宴席；咖啡館；自助餐廳；餐廳；臨時住宿處出租；寄宿處；飯店；餐館；寄宿處預訂；旅館預訂；自助餐館；快餐館；酒吧服務；假日野營住宿服務；預訂臨時住所；汽車旅館；提供野營場地設施；旅遊房屋出租；活動房屋出租；會議室出租；帳篷出租；養老院；日間托兒所（看孩子）；動物寄養；臨時住宿的接待服務（抵達及離開的管理）；日式料理餐廳；供應烏冬麵和蕎麥麵的餐館；私人廚師服務；水煙休息室服務。

[540] 商標 Marca :

his master's voice

---

[210] 編號 N.º : N/190370

[220] 申請日 Data de pedido : 2021/11/19

[730] 申請人 Requerente : HMV品牌私人有限公司
HMV BRAND PTE. LTD.
地址 Endereço : 新加坡五十萊佛士新置地大廈三十四樓零四, 郵編048623
50, Raffles Place, #34-04, Singapore Land Tower, Singapore 048623
國籍 Nacionalidade : 新加坡 Singapuriana
活動 Actividade : 商業及工業 comercial e industrial

[511] 類別 Classe : 9

[511] 產品 Produtos : 光碟；電子出版物（可下載）；可下載的計算機程序；可下載的手機鈴音；可下載的音樂文件；可下載的影像文件；唱片；投幣式自動點唱機；錄音機；磁帶；揚聲器音箱；揚聲器；電唱機；唱片清潔裝置；錄音帶；麥克風；唱機用唱針；電視機；錄像帶；錄影機；CD盤（音像）；攝像機；CD播放機；盒式錄像帶；便攜式收錄機；頭戴式耳機；DVD播放機；便攜式媒體播放器；照相機（攝影）；投影銀幕；眼鏡；太陽鏡；動畫片；3D眼鏡；可下載的電子樂譜；手機用可下載的表情符號；可下載的計算機遊戲軟件；電話鈴音（可下載）；學習機；可下載的手機應用軟件。

[540] 商標 Marca :



[210] 編號 N.º : N/190371
[220] 申請日 Data de pedido : 2021/11/19
[730] 申請人 Requerente : HMV品牌私人有限公司
HMV BRAND PTE. LTD.
地址 Endereço : 新加坡五十萊佛士新置地大廈三十四樓零四, 郵編048623
50, Raffles Place, #34-04, Singapore Land Tower, Singapore 048623
國籍 Nacionalidade : 新加坡 Singapuriana
活動 Actividade : 商業及工業 comercial e industrial
[511] 類別 Classe : 35
[511] 服務 Serviços : 貨物展出；廣告；電視廣告；廣告空間出租；計算機網絡上的在線廣告；在通訊媒體上出租廣告時間；為零售目的在通信媒體上展示商品；商業管理輔助；商業管理和組織諮詢；商業管理諮詢；工商管理輔助；市場分析；商業評估；商業調查；商業組織諮詢；商業研究；公共關係；商業管理顧問；組織商業或廣告展覽；飯店商業管理；組織商業交易會；為廣告宣傳目的組織時裝表演；市場營銷；演員的商業管理；為建築項目進行商業項目管理服務；通過網站提供商業信息；廣告牌出租；為公司提供外包行政管理；製作電視購物節目；為商業或廣告目的提供用戶評價；線上零售服務；與書籍、雜誌、載有或包含音樂的產品（無論是否為有形）、載有或包含視聽材料的產品（無論是否為有形）、電子遊戲、以及與前述物品相關的儀器設備的零售服務，以及與消費電子產品或家庭娛樂或個人娛樂或消費通信市場中的其他商品、海報、日曆、紙製品、書寫工具、文具和滑鼠墊、新奇物品、禮品套裝、徽章、鑰匙扣、冰箱磁鐵和金屬牌匾和杯子、空白錄音媒體、玩具、玩具和遊戲（包括棋盤遊戲）以及服裝和頭飾相關的零售服務。
[540] 商標 Marca :



---

[210] 編號 N.º : N/190372
[220] 申請日 Data de pedido : 2021/11/19
[730] 申請人 Requerente : HMV品牌私人有限公司
HMV BRAND PTE. LTD.
地址 Endereço : 新加坡五十萊佛士新置地大廈三十四樓零四, 郵編048623
50, Raffles Place, #34-04, Singapore Land Tower, Singapore 048623
國籍 Nacionalidade : 新加坡 Singapuriana
活動 Actividade : 商業及工業 comercial e industrial
[511] 類別 Classe : 36
[511] 服務 Serviços : 共有基金；資本投資；基金投資；金融評估（保險、銀行、不動產）；古玩物估價；藝術品估價；珠寶估價；首飾估價；錢幣估價；郵票估價；不動產出租；不動產代理；不動產經紀；不動產估價；不動產評估；不動產管理；公寓管理；公寓出租；農場出租；住所代理（公寓）；辦公室（不動產）出租；募集慈善基金；信託；典當經紀；典當；共用辦公室出租；知識產權資產的金融評估；眾籌；房地產事務。
[540] 商標 Marca :



---

[210] 編號 N.º : N/190373
[220] 申請日 Data de pedido : 2021/11/19
[730] 申請人 Requerente : HMV品牌私人有限公司
HMV BRAND PTE. LTD.
地址 Endereço : 新加坡五十萊佛士新置地大廈三十四樓零四, 郵編048623
50, Raffles Place, #34-04, Singapore Land Tower, Singapore 048623
國籍 Nacionalidade : 新加坡 Singapuriana
活動 Actividade : 商業及工業 comercial e industrial
[511] 類別 Classe : 38
[511] 服務 Serviços : 無線電廣播；電視播放；新聞社服務；有線電視播放；無線廣播；信息傳送；電話業務；電話通訊；電傳業務；移動電話通訊；計算機終端通訊；計算機輔助信息和圖像傳送；電子郵件傳輸；電信信息；尋呼（無線電、電話或其他電子通訊工具）；衛星傳送；電子公告牌服務（通訊服務）；提供與全球計算機網絡的電訊聯接服務；電訊路由節點服務；電話會議服務；提供全球計算機網絡用戶接入服務；為電話購物提供電訊渠道；提供互聯網聊天室；在線賀卡傳送；視訊會議服務；提供在線論壇；無線電通信；視頻點播傳輸；播客視頻傳輸；智能手機出租。
[540] 商標 Marca :



---

[210] 編號 N.º : N/190374
[220] 申請日 Data de pedido : 2021/11/19
[730] 申請人 Requerente : HMV品牌私人有限公司
HMV BRAND PTE. LTD.

地址 Endereço : 新加坡五十萊佛士新置地大廈三十四樓零四, 郵編048623

50, Raffles Place, #34-04, Singapore Land Tower, Singapore 048623

國籍 Nacionalidade : 新加坡 Singapuriana

活動 Actividade : 商業及工業 comercial e industrial

[511] 類別 Classe : 41

[511] 服務 Serviços : 學校（教育）；教育；培訓；幼兒園；寄宿學校教育服務；職業再培訓；組織教育或娛樂競賽；安排和組織會議；組織文化或教育展覽；安排和組織培訓班；安排選美競賽；組織舞會；組織表演（演出）；安排和組織音樂會；為娛樂目的組織時裝表演；出借書籍的圖書館；書籍出版；電子書籍和雜誌的在線出版；提供不可下載的在線電子出版物；遊樂園服務；娛樂服務；演出；演出用佈景出租；無線電文娛節目；除廣告片外的影片製作；廣播和電視節目製作；綜藝表演；戲劇製作；演出製作；電視文娛節目；俱樂部服務（娛樂或教育）；現場表演；電影放映；遊戲廳服務；提供卡拉OK服務；夜總會娛樂服務；音樂製作；提供賭場設施；提供不可下載在線音樂；提供不可下載在線視頻；通過視頻點播服務提供不可下載的電影；通過視頻點播服務提供不可下載的電視節目；組織角色扮演娛樂活動；電影發行；為娛樂或文化目的提供用戶評價；為娛樂或文化目的提供用戶排名；為娛樂或文化目的提供用戶評級；為娛樂組織時裝展覽；棋牌室服務；公園；藝術展覽。

[540] 商標 Marca :



---

[210] 編號 N.º : N/190375

[220] 申請日 Data de pedido : 2021/11/19

[730] 申請人 Requerente : HMV品牌私人有限公司

HMV BRAND PTE. LTD.

地址 Endereço : 新加坡五十萊佛士新置地大廈三十四樓零四, 郵編048623

50, Raffles Place, #34-04, Singapore Land Tower, Singapore 048623

國籍 Nacionalidade : 新加坡 Singapuriana

活動 Actividade : 商業及工業 comercial e industrial

[511] 類別 Classe : 43

[511] 服務 Serviços : 住所代理（旅館、供膳寄宿處）；備辦宴席；咖啡館；自助餐廳；餐廳；臨時住宿處出租；寄宿處；飯店；餐館；寄宿處預訂；旅館預訂；自助餐館；快餐館；酒吧服務；假日野營住宿服務；預訂臨時住所；汽車旅館；提供野營場地設施；旅遊房屋出租；活動房屋出租；會議室出租；帳篷出租；養老院；日間托兒所（看孩子）；動物寄養；臨時住宿的接待服務（抵達及離開的管理）；日式料理餐廳；供應烏冬麵和蕎麥麵的餐館；私人廚師服務；水煙休息室服務。

[540] 商標 Marca :



---

[210] 編號 N.º : N/190376

[220] 申請日 Data de pedido : 2021/11/19

[730] 申請人 Requerente : HMV品牌私人有限公司

HMV BRAND PTE. LTD.

地址 Endereço : 新加坡五十萊佛士新置地大廈三十四樓零四, 郵編048623

50, Raffles Place, #34-04, Singapore Land Tower, Singapore 048623

國籍 Nacionalidade : 新加坡 Singapuriana

活動 Actividade : 商業及工業 comercial e industrial

[511] 類別 Classe : 9

[511] 產品 Produtos : 光碟；電子出版物（可下載）；可下載的計算機程序；可下載的手機鈴音；可下載的音樂文件；可下載的影像文件；唱片；投幣式自動點唱機；錄音機；磁帶；揚聲器音箱；揚聲器；電唱機；唱片清潔裝置；錄音帶；麥克風；唱機用唱針；電視機；錄像帶；錄影機；CD盤（音像）；攝像機；CD播放機；盒式錄像帶；便攜式收錄機；頭戴式耳機；DVD播放機；便攜式媒體播放器；照相機（攝影）；投影銀幕；眼鏡；太陽鏡；動畫片；3D眼鏡；可下載的電子樂譜；手機用可下載的表情符號；可下載的計算機遊戲軟件；電話鈴音（可下載）；學習機；可下載的手機應用軟件。

[540] 商標 Marca :

hmv

---

[210] 編號 N.º : N/190377

[220] 申請日 Data de pedido : 2021/11/19

[730] 申請人 Requerente : HMV品牌私人有限公司

HMV BRAND PTE. LTD.

地址 Endereço : 新加坡五十萊佛士新置地大廈三十四樓零四, 郵編048623

50, Raffles Place, #34-04, Singapore Land Tower, Singapore 048623

國籍 Nacionalidade : 新加坡 Singapuriana

活動 Actividade : 商業及工業 comercial e industrial

[511] 類別 Classe : 35

[511] 服務 Serviços：貨物展出；廣告；電視廣告；廣告空間出租；計算機網絡上的在線廣告；在通訊媒體上出租廣告時間；為零售目的在通信媒體上展示商品；商業管理輔助；商業管理和組織諮詢；商業管理諮詢；工商管理輔助；市場分析；商業評估；商業調查；商業組織諮詢；商業研究；公共關係；商業管理顧問；組織商業或廣告展覽；飯店商業管理；組織商業交易會；為廣告宣傳目的組織時裝表演；市場營銷；演員的商業管理；為建築項目進行商業項目管理服務；通過網站提供商業信息；廣告牌出租；為公司提供外包行政管理；製作電視購物節目；為商業或廣告目的提供用戶評價；線上零售服務；與書籍、雜誌、載有或包含音樂的產品（無論是否為有形）、載有或包含視聽材料的產品（無論是否為有形）、電子遊戲、以及與前述物品相關的儀器設備的零售服務，以及與消費電子產品或家庭娛樂或個人娛樂或消費通信市場中的其他商品、海報、日曆、紙製品、書寫工具、文具和滑鼠墊、新奇物品、禮品套裝、徽章、鑰匙扣、冰箱磁鐵和金屬牌匾和杯子、空白錄音媒體、玩具、玩具和遊戲（包括棋盤遊戲）以及服裝和頭飾相關的零售服務。

[540] 商標 Marca：



---

[210] 編號 N.º：N/190378

[220] 申請日 Data de pedido：2021/11/19

[730] 申請人 Requerente：HMV品牌私人有限公司
HMV BRAND PTE. LTD.
地址 Endereço：新加坡五十萊佛士新置地大廈三十四樓零四, 郵編048623
50, Raffles Place, #34-04, Singapore Land Tower, Singapore 048623
國籍 Nacionalidade：新加坡 Singapuriana
活動 Actividade：商業及工業 comercial e industrial

[511] 類別 Classe：36

[511] 服務 Serviços：共有基金；資本投資；基金投資；金融評估（保險、銀行、不動產）；古玩物估價；藝術品估價；珠寶估價；首飾估價；錢幣估價；郵票估價；不動產出租；不動產代理；不動產經紀；不動產估價；不動產評估；不動產管理；公寓管理；公寓出租；農場出租；住所代理（公寓）；辦公室（不動產）出租；募集慈善基金；信託；典當經紀；典當；共用辦公室出租；知識產權資產的金融評估；眾籌；房地產事務。

[540] 商標 Marca：



[210] 編號 N.º：N/190379

[220] 申請日 Data de pedido：2021/11/19

[730] 申請人 Requerente：HMV品牌私人有限公司
HMV BRAND PTE. LTD.
地址 Endereço：新加坡五十萊佛士新置地大廈三十四樓零四, 郵編048623
50, Raffles Place, #34-04, Singapore Land Tower, Singapore 048623
國籍 Nacionalidade：新加坡 Singapuriana
活動 Actividade：商業及工業 comercial e industrial

[511] 類別 Classe：38

[511] 服務 Serviços：無線電廣播；電視播放；新聞社服務；有線電視播放；無線廣播；信息傳送；電話業務；電話通訊；電傳業務；移動電話通訊；計算機終端通訊；計算機輔助信息和圖像傳送；電子郵件傳輸；電信信息；尋呼（無線電、電話或其他電子通訊工具）；衛星傳送；電子公告牌服務（通訊服務）；提供與全球計算機網絡的電訊聯接服務；電訊路由節點服務；電話會議服務；提供全球計算機網絡用戶接入服務；為電話購物提供電訊渠道；提供互聯網聊天室；在線賀卡傳送；視訊會議服務；提供在線論壇；無線電通信；視頻點播傳輸；播客視頻傳輸；智能手機出租。

[540] 商標 Marca：



---

[210] 編號 N.º：N/190380

[220] 申請日 Data de pedido：2021/11/19

[730] 申請人 Requerente：HMV品牌私人有限公司
HMV BRAND PTE. LTD.
地址 Endereço：新加坡五十萊佛士新置地大廈三十四樓零四, 郵編048623
50, Raffles Place, #34-04, Singapore Land Tower, Singapore 048623
國籍 Nacionalidade：新加坡 Singapuriana
活動 Actividade：商業及工業 comercial e industrial

[511] 類別 Classe：41

[511] 服務 Serviços：學校（教育）；教育；培訓；幼兒園；寄宿學校教育服務；職業再培訓；組織教育或娛樂競賽；安排和組織會議；組織文化或教育展覽；安排和組織培訓班；安排選美競賽；組織舞會；組織表演（演出）；安排和組織音樂會；為娛樂目的組織時裝表演；出借書籍的圖書館；書籍出版；電子書籍和雜誌的在線出版；提供不可下載的在線電子出版物；遊樂園服務；娛樂服務；演出；演出用佈景出租；無線電文娛節目；除廣告片外的影片製作；廣播和電視節目製作；綜藝表演；戲劇製作；演出製作；電視文娛節目；俱樂部服務（娛樂或教育）；現場表演；電影放映；遊戲廳服務；提供卡拉OK服務；夜總會娛

樂服務；音樂製作；提供賭場設施；提供不可下載在線音樂；提供不可下載在線視頻；通過視頻點播服務提供不可下載的電影；通過視頻點播服務提供不可下載的電視節目；組織角色扮演娛樂活動；電影發行；為娛樂或文化目的提供用戶評價；為娛樂或文化目的提供用戶排名；為娛樂或文化目的提供用戶評級；為娛樂組織時裝展覽；棋牌室服務；公園；藝術展覽。

[540] 商標 Marca :



---

[210] 編號 N.º : N/190381

[220] 申請日 Data de pedido : 2021/11/19

[730] 申請人 Requerente : HMV品牌私人有限公司
HMV BRAND PTE. LTD.
地址 Endereço : 新加坡五十萊佛士新置地大廈三十四樓零四, 郵編048623
50, Raffles Place, #34-04, Singapore Land Tower, Singapore 048623
國籍 Nacionalidade : 新加坡 Singapuriana
活動 Actividade : 商業及工業 comercial e industrial

[511] 類別 Classe : 43

[511] 服務 Serviços : 住所代理（旅館、供膳寄宿處）；備辦宴席；咖啡館；自助餐廳；餐廳；臨時住宿處出租；寄宿處；飯店；餐館；寄宿處預訂；旅館預訂；自助餐館；快餐館；酒吧服務；假日野營住宿服務；預訂臨時住所；汽車旅館；提供野營場地設施；旅遊房屋出租；活動房屋出租；會議室出租；帳篷出租；養老院；日間托兒所（看孩子）；動物寄養；臨時住宿的接待服務（抵達及離開的管理）；日式料理餐廳；供應烏冬麵和蕎麥麵的餐館；私人廚師服務；水煙休息室服務。

[540] 商標 Marca :



---

[210] 編號 N.º : N/190382

[220] 申請日 Data de pedido : 2021/11/19

[730] 申請人 Requerente : HMV品牌私人有限公司
HMV BRAND PTE. LTD.
地址 Endereço : 新加坡五十萊佛士新置地大廈三十四樓零四, 郵編048623
50, Raffles Place, #34-04, Singapore Land Tower, Singapore 048623
國籍 Nacionalidade : 新加坡 Singapuriana
活動 Actividade : 商業及工業 comercial e industrial

[511] 類別 Classe : 9

[511] 產品 Produtos : 光碟；電子出版物（可下載）；可下載的計算機程序；可下載的手機鈴音；可下載的音樂文件；可下載的影像文件；唱片；投幣式自動點唱機；錄音機；磁帶；揚聲器音箱；揚聲器；電唱機；唱片清潔裝置；錄音帶；麥克風；唱機用唱針；電視機；錄像帶；錄影機；CD盤（音像）；攝像機；CD播放機；盒式錄像帶；便攜式收錄機；頭戴式耳機；DVD播放機；便攜式媒體播放器；照相機（攝影）；投影銀幕；眼鏡；太陽鏡；動畫片；3D眼鏡；可下載的電子樂譜；手機用可下載的表情符號；可下載的計算機遊戲軟件；電話鈴音（可下載）；學習機；可下載的手機應用軟件。

[540] 商標 Marca :



---

[210] 編號 N.º : N/190383

[220] 申請日 Data de pedido : 2021/11/19

[730] 申請人 Requerente : HMV品牌私人有限公司
HMV BRAND PTE. LTD.
地址 Endereço : 新加坡五十萊佛士新置地大廈三十四樓零四, 郵編048623
50, Raffles Place, #34-04, Singapore Land Tower, Singapore 048623
國籍 Nacionalidade : 新加坡 Singapuriana
活動 Actividade : 商業及工業 comercial e industrial

[511] 類別 Classe : 35

[511] 服務 Serviços : 貨物展出；廣告；電視廣告；廣告空間出租；計算機網絡上的在線廣告；在通訊媒體上出租廣告時間；為零售目的在通信媒體上展示商品；商業管理輔助；商業管理和組織諮詢；商業管理諮詢；工商管理輔助；市場分析；商業評估；商業調查；商業組織諮詢；商業研究；公共關係；商業管理顧問；組織商業或廣告展覽；飯店商業管理；組織商業交易會；為廣告宣傳目的組織時裝表演；市場營銷；演員的商業管理；為建築項目進行商業項目管理服務；通過網站提供商業信息；廣告牌出租；為公司提供外包行政管理；製作電視購物節目；為商業或廣告目的提供用戶評價；線上零售服務；與書籍、雜誌、載有或包含音樂的產品（無論是否為有形）、載有或包含視聽材料的產品（無論是否為有形）、電子遊戲、以及與前述物品相關的儀器設備的零售服務，以及與消費電子產品或家庭娛樂或個人娛樂或消費通信市場中的其他商品、海報、日曆、紙製品、書寫工具、文具和滑鼠墊、新奇物品、禮品套裝、徽章、鑰匙扣、冰箱磁鐵和金屬牌匾和杯子、空白錄音媒體、玩具、玩具和遊戲（包括棋盤遊戲）以及服裝和頭飾相關的零售服務。

[540] 商標 Marca :



---

[210] 編號 N.º : N/190384
[220] 申請日 Data de pedido : 2021/11/19
[730] 申請人 Requerente : HMV品牌私人有限公司
HMV BRAND PTE. LTD.
地址 Endereço : 新加坡五十萊佛士新置地大廈三十四樓零四, 郵編048623
50, Raffles Place, #34-04, Singapore Land Tower, Singapore 048623
國籍 Nacionalidade : 新加坡 Singapuriana
活動 Actividade : 商業及工業 comercial e industrial
[511] 類別 Classe : 36
[511] 服務 Serviços : 共有基金；資本投資；基金投資；金融評估（保險、銀行、不動產）；古玩物估價；藝術品估價；珠寶估價；首飾估價；錢幣估價；郵票估價；不動產出租；不動產代理；不動產經紀；不動產估價；不動產評估；不動產管理；公寓管理；公寓出租；農場出租；住所代理（公寓）；辦公室（不動產）出租；募集慈善基金；信託；典當經紀；典當；共用辦公室出租；知識產權資產的金融評估；眾籌；房地產事務。
[540] 商標 Marca :



---

[210] 編號 N.º : N/190385
[220] 申請日 Data de pedido : 2021/11/19
[730] 申請人 Requerente : HMV品牌私人有限公司
HMV BRAND PTE. LTD.
地址 Endereço : 新加坡五十萊佛士新置地大廈三十四樓零四, 郵編048623
50, Raffles Place, #34-04, Singapore Land Tower, Singapore 048623
國籍 Nacionalidade : 新加坡 Singapuriana
活動 Actividade : 商業及工業 comercial e industrial
[511] 類別 Classe : 38
[511] 服務 Serviços : 無線電廣播；電視播放；新聞社服務；有線電視播放；無線廣播；信息傳送；電話業務；電話通訊；電傳業務；移動電話通訊；計算機終端通訊；計算機輔助信息和圖像傳送；電子郵件傳輸；電信信息；尋呼（無線電、電話或其他電子通訊工具）；衛星傳送；電子公告牌服務（通訊服務）；提供與全球計算機網絡的電訊聯接服務；電訊路由節點服務；電話會議服務；提供全球計算機網絡用戶接入服務；為電話購物提供電訊渠道；提供互聯網聊天室；在線賀卡傳送；視訊會議服務；提供在線論壇；無線電通信；視頻點播傳輸；播客視頻傳輸；智能手機出租。
[540] 商標 Marca :



---

[210] 編號 N.º : N/190386
[220] 申請日 Data de pedido : 2021/11/19
[730] 申請人 Requerente : HMV品牌私人有限公司
HMV BRAND PTE. LTD.
地址 Endereço : 新加坡五十萊佛士新置地大廈三十四樓零四, 郵編048623
50, Raffles Place, #34-04, Singapore Land Tower, Singapore 048623
國籍 Nacionalidade : 新加坡 Singapuriana
活動 Actividade : 商業及工業 comercial e industrial
[511] 類別 Classe : 41
[511] 服務 Serviços : 學校（教育）；教育；培訓；幼兒園；寄宿學校教育服務；職業再培訓；組織教育或娛樂競賽；安排和組織會議；組織文化或教育展覽；安排和組織培訓班；安排選美競賽；組織舞會；組織表演（演出）；安排和組織音樂會；為娛樂目的組織時裝表演；出借書籍的圖書館；書籍出版；電子書籍和雜誌的在線出版；提供不可下載的在線電子出版物；遊樂園服務；娛樂服務；演出；演出用佈景出租；無線電文娛節目；除廣告片外的影片製作；廣播和電視節目製作；綜藝表演；戲劇製作；演出製作；電視文娛節目；俱樂部服務（娛樂或教育）；現場表演；電影放映；遊戲廳服務；提供卡拉OK服務；夜總會娛樂服務；音樂製作；提供賭場設施；提供不可下載在線音樂；提供不可下載在線視頻；通過視頻點播服務提供不可下載的電影；通過視頻點播服務提供不可下載的電視節目；組織角色扮演娛樂活動；電影發行；為娛樂或文化目的提供用戶評價；為娛樂或文化目的提供用戶排名；為娛樂或文化目的提供用戶評級；為娛樂組織時裝展覽；棋牌室服務；公園；藝術展覽。
[540] 商標 Marca :



[210] 編號 N.º : N/190387

[220] 申請日 Data de pedido : 2021/11/19

[730] 申請人 Requerente : HMV品牌私人有限公司
HMV BRAND PTE. LTD.
地址 Endereço : 新加坡五十萊佛士新置地大廈三十四樓零四, 郵編048623
50, Raffles Place, #34-04, Singapore Land Tower, Singapore 048623
國籍 Nacionalidade : 新加坡 Singapuriana
活動 Actividade : 商業及工業 comercial e industrial

[511] 類別 Classe : 43

[511] 服務 Serviços : 住所代理（旅館、供膳寄宿處）；備辦宴席；咖啡館；自助餐廳；餐廳；臨時住宿處出租；寄宿處；飯店；餐館；寄宿處預訂；旅館預訂；自助餐館；快餐館；酒吧服務；假日野營住宿服務；預訂臨時住所；汽車旅館；提供野營場地設施；旅遊房屋出租；活動房屋出租；會議室出租；帳篷出租；養老院；日間托兒所（看孩子）；動物寄養；臨時住宿的接待服務（抵達及離開的管理）；日式料理餐廳；供應烏冬麵和蕎麥麵的餐館；私人廚師服務；水煙休息室服務。

[540] 商標 Marca :



---

[210] 編號 N.º : N/190399

[220] 申請日 Data de pedido : 2021/11/19

[730] 申請人 Requerente : 鎬翔文化傳播有限公司
地址 Endereço : 澳門慕拉士大馬路215號飛通工業大廈第2座3樓C
國籍 Nacionalidade : 根據澳門法例成立 Constituída segundo as leis de Macau
活動 Actividade : 商業 comercial

[511] 類別 Classe : 9

[511] 產品 Produtos : 可下載軟件程式，近視眼鏡，3D眼鏡，太陽眼鏡，遠視眼鏡，老花眼鏡，散光眼鏡，電腦護目鏡，護目鏡，泳鏡，夜視鏡，電競遊戲護目鏡，電競護目鏡，風鏡，墨鏡，隱形眼鏡，美瞳隱形眼鏡。

[540] 商標 Marca :




[591] 商標顏色 Cores de marca : 藏青色（Pantone 540C），湖水綠（Pantone 570C）如圖所示。

[210] 編號 N.º : N/190401

[220] 申請日 Data de pedido : 2021/11/19

[730] 申請人 Requerente : INDUSTRIA DE DISEÑO TEXTIL, S.A. (INDITEX, S.A.)
地址 Endereço : Avenida de la Diputación, Edifício Inditex, Arteixo (A Coruña), Espanha
國籍 Nacionalidade : 西班牙 Espanhola
活動 Actividade : 商業及工業 comercial e industrial

[511] 類別 Classe : 3

[511] 產品 Produtos : Produtos cosméticos e produtos de toilette não medicinais; dentífricos não medicinais; produtos de perfumaria, óleos essenciais; produtos para branquear e outras substâncias para lavar roupa; preparações para limpar, polir, desengordurar e raspar; sabonetes não medicinais; cosméticos; loções para os cabelos não medicinais; graxa, creme e pez para calçado; cera de alfaiate; cera de sapateiro; cera para couro; cera depilatória; cera para lavandaria; cera para parqué; champôs; estojos de cosmética; preparações depilatórias; preparações para remover a maquilhagem; desodorizantes para uso pessoal ou animais [perfumaria]; batons [batom]; lápis para uso cosmético; lacas para o cabelo; lacas para unhas; produtos para remover lacas; toalhetes impregnados com loções cosméticas; panos ou toalhetes de limpeza impregnados com detergente; loções para depois de barbear; loções para fins cosméticos; produtos de maquilhagem; cremes para uso cosmético; produtos para remoção de nódoas; produtos para perfumar a roupa; preparações para o cuidado das unhas; preparações para branquear (descolorantes) para fins cosméticos; extratos de flores (perfumaria); incensos; madeiras aromáticas; decalcomanias decorativas para fins cosméticos; pestanas e unhas postiças; pedra-pomes; "pot-pourri" aromático; preparações cosméticas para fins de emagrecimento; preparações para o banho para uso cosmético; preparações para ondular o cabelo; detergentes para lavandaria; produtos de toilete; produtos para o cuidado da boca, não para fins medicinais; sais de banho, não para fins medicinais; óleos para fins de toilete; protetores solares; águas-de-colónia; sabonetes desodorizantes; pó de talco para fins de toilete; adesivos para fins cosméticos; gorduras para fins cosméticos; abrasivos; preparações para barbear; produtos químicos para avivar as cores para uso doméstico (lavandaria); cotonetes de algodão para fins cosméticos; máscaras de beleza; cera para bigodes; produtos para branquear para uso doméstico; colorantes para o cabelo; cosméticos para as sobrancelhas; giz de limpeza; champôs para animais de estimação [preparações higiénicas não medicinais];

cosméticos para animais; cremes cosméticos; pastilhas de sabão; sabão para a transpiração dos pés; detergentes outros que não os de uso em operações de fabricação e ou para fins medicinais, goma para lavandaria (amido); leite de limpeza para fins de toilete; lixívias; preparações para limpeza a seco; águas perfumadas; perfumes; preparações cosméticas para pestanas; preparações cosméticas para os cuidados da pele; pós para maquilhagem; adesivos para fixação de postiços; amaciadores de roupa para uso em lavandaria; colorantes cosméticos; preparações para remoção de cor; águas de toilette.

[540] 商標 Marca :

**26 1 18 1**

---

[210] 編號 N.º : N/190402

[220] 申請日 Data de pedido : 2021/11/19

[730] 申請人 Requerente : INDUSTRIA DE DISEÑO TEXTIL, S.A. (INDITEX, S.A.)
地址 Endereço : Avenida de la Diputación, Edifício Inditex, Arteixo (A Coruña), Espanha
國籍 Nacionalidade : 西班牙 Espanhola
活動 Actividade : 商業及工業 comercial e industrial

[511] 類別 Classe : 9

[511] 產品 Produtos : Aparelhos e instrumentos científicos, náuticos, geodésicos, fotográficos, cinematográficos, óticos, de pesagem, de medida, de sinalização, de controlo (inspeção), de socorro (salvamento) e de ensino; aparelhos e instrumentos para condução, distribuição, transformação, acumulação, regulação ou controlo de eletricidade; aparelhos para registo, transmissão ou reprodução de som ou imagens; suportes de registo magnético, discos acústicos; CDs, DVDs e outros suportes de gravação digital; distribuidores automáticos e mecânicos para aparelhos de pré-pagos; caixas registadoras, máquinas de calcular, equipamentos de tratamento da informação, computadores; software; extintores; dispositivos periféricos para computador; óculos anti-encandeamento; lunetas (pince-nez); lentes óticas; correntes para lunetas (pince-nez); lentes de contato; cordões para lunetas (cordões pince-nez); óculos (ótica); vidros para óculos; estojos para óculos; armações de óculos e lentes (pince-nez); óculos de sol; estojos para óculos (estojos para pince-nez) e para lentes de contato; calçado para proteção contra acidentes, radiações e incêndios; coletes à prova de balas; coletes salva-vidas; vestuário e roupa para proteção contra acidentes, radiação e fogo; luvas de mergulho; luvas para proteção contra acidentes; fatos de mergulho; cartões magnéticos codificados; vestuário de proteção para aviadores; agendas eletrónicas; aparelhos de telefone; balanças (aparelhos de pesagem); bússolas; máquinas registadoras; capacetes de proteção; telescópios; cronógrafos (aparelhos para registo do tempo); colheres de medida; pedómetros; discos óticos compactos; espelhos (ótica); binóculos (ótica); indicadores de temperatura; software de jogos de computador; leitores de cassetes; leitores de código de barras; lanternas de sinalização, mágicas e óticas; lupas (ótica); dictafones; mecanismos para aparelhos operados por contadores; pesos; baterias elétricas, galvanizadas e solares; programas para computador gravados; tradutores de bolso eletrónicos; transístores (eletrónicos); termómetros, não para fins medicinais, aparelhos de intercomunicação; cassetes de vídeo; desenhos animados; radiotelefones portáteis ( "walkie-talkies" ); publicações eletrónicas (descarregáveis eletronicamente); ampulhetas ( "egg timers" ); alarmes acústicos (som); aparelhos de aviso anti-roubo; alarmes contra incêndios; almofadas para rato; altifalantes; amplificadores; antenas; viseiras anti encadeamento; auscultadores (para música); máquinas de atendimento de chamadas; detetores de moedas falsas; protetores de dentes; máquinas para contar e separar dinheiro; aparelhos para medição da espessura de couros e peles; etiquetas eletrónicas para produtos; óculos para desporto; ímanes; apontadores eletrónicos com emissão de luz; telefones portáteis; aparelhos de aumento (fotografia); aparelhos e instrumentos para astronomia; válvulas termiónicas (rádio); máquinas automáticas de música operadas com moedas; balanças; jangadas salva-vidas; gravadores de banda magnética; cassetes de limpeza (gravação); cassetes de vídeo; fitas magnéticas; aparelhos desmagnetizadores para fitas magnéticas; barómetros; distribuidores de bilhetes; termóstatos; câmaras fotográficas; câmaras cinematográficas; "camcorders" câmaras de vídeo; cartuchos de jogos de vídeo; codificadores magnéticos; contador de rotações; projetores de "slides" ; dinamómetros; discos refletores para uso pessoal, na prevenção de acidentes de tráfego; marcadores de bainhas para a roupa; dosímetros; coberturas para tomadas elétricas; conjuntos de radiotelefonia; "scanners" (equipamento para tratamento de dados) (informática); " flash bulbs" (fotografia); fotocopiadoras; hologramas; leitores de discos compactos; sinais luminosos; tubos luminosos (publicidade); magnetoscópios; megafones; memórias para computadores; microfones; microprocessadores; "modems" ; apare-

lhos usados na natação para respirar debaixo de água; objetivas (ótica); ozonizadores; ecrãs de projeção; interruptores elétricos; apitos para cães; botões para campainhas; rádios; recetores de áudio e recetores de vídeo; descansos de pulso para uso com computadores; balanças de alavanca (balança romana); aparelhos de televisão; gira-discos; processadores de texto; telefones de vídeo; estojos e capas para computadores portáteis, telemóveis, "smartphones"; leitores de livros digitais e outros dispositivos ou eletrónicos; telefones inteligentes; relógios inteligentes; fios magnéticos; aparelhos de radiologia para uso industrial; reprodutores de som portáteis; dispositivos de uso corporal para registo de atividade física.

[540] 商標 Marca :

26 1 18 1

---

[210] 編號 N.º : N/190403

[220] 申請日 Data de pedido : 2021/11/19

[730] 申請人 Requerente : INDUSTRIA DE DISEÑO TEXTIL, S.A. (INDITEX, S.A.)
地址 Endereço : Avenida de la Diputación, Edifício Inditex, Arteixo (A Coruña), Espanha
國籍 Nacionalidade : 西班牙 Espanhola
活動 Actividade : 商業及工業 comercial e industrial

[511] 類別 Classe : 18

[511] 產品 Produtos : Couro e imitações de couro, e produtos nestas matérias e não incluídos noutras classes; peles de animais; malas de viagem e malas de mão; chapéus de chuva e chapéus de sol; bengalas; chicotes e selaria; coleiras, trelas e roupas para animais; sacos para alpinistas, campistas e para a praia; armações para sacos de mão; varetas para chapéus de chuva ou chapéus de sol; bastões (bordões) de alpinistas; sacos de desporto; sacos de rede para compras; sacos de viagem; sacos de couro para embalagem; sacos; bolsas de mão; sacos de toilette para viagem e estojos para chaves (marroquinaria); maletas para documentos; porta-moedas, não de metal precioso; caixas de couro para chapéus; sacolas de couro (sling bags") para transportar crianças; sacos para compras com rodas; caixas ou estojos de couro ou de cartão couro; caixas de fibra vulcanizada; porta-cartões (carteira); carteiras de bolso; pastas para estudantes; estojos para artigos de toilete; cordões de couro; bainhas de chapéus-de-chuva; coberturas de selas para cavalos; mochilas; mochilas para campismo; rédeas para cavalos; fios de couro; pegas de malas; punhos de bengalas e chapéus-de-chuva; chicotes; cobertores para cavalos; coberturas de couro para móveis; argolas de chapéus-de-sol; viseiras (arreios); arreios para animais; acessórios para arreios; assentos de bengalas; "shoulder belts" (correias), de couro; sacos de couro para ferramentas (vazios); açaimes; freios (arreios); cabrestos; cartão de couro; faixas de couro; baús (malas) de viagem; sacos para compras; correias; correias para arreios; tiras de couro (selaria); correias para patins; remates de couro para mobiliário; tiras de couro; couros (partes de peliças); peles curtidas; chicotes; coberturas de peles; couros para estribos; partes de borracha para estribos; freios (arreios); guias (rédeas); malas; fustão (imitação de couro); camurça, outra que não para fins de limpeza; molesquine ou moleskin (imitação de couro); camurça, outra que não para fins de limpeza; cevadeiras (sacos para comida); invólucros, de couro, para molas; joelheiras para cavalos; selas de montar para cavalos; cintas para selas (correias); correias (arreios); válvulas de couro.

[540] 商標 Marca :

26 1 18 1

---

[210] 編號 N.º : N/190404

[220] 申請日 Data de pedido : 2021/11/19

[730] 申請人 Requerente : INDUSTRIA DE DISEÑO TEXTIL, S.A. (INDITEX, S.A.)
地址 Endereço : Avenida de la Diputación, Edifício Inditex, Arteixo (A Coruña), Espanha
國籍 Nacionalidade : 西班牙 Espanhola
活動 Actividade : 商業及工業 comercial e industrial

[511] 類別 Classe : 21

[511] 產品 Produtos : Utensílios e recipientes para uso doméstico ou para a cozinha; pentes e esponjas; escovas (à exceção dos pincéis); materiais para o fabrico de escovas; materiais de limpeza; limalha de ferro; vidro em bruto ou semitrabalhado (à exceção do vidro de construção); vidraria, porcelana e faiança não compreendidas noutras classes; abridores de garrafas; galheteiros de azeite; agitadores de cocktail; apagador de velas; aparelhos para a remoção de maquilhagem não elétricos; açucareiros; bandejas; banheiras para bebés (portáteis); panos de limpar pratos; bolas de cristal; bolas para o chá; bomboneiras; garrafas; pincéis de barba; cerâmica; cafeteiras; caixas de cristal; caixas de metal para a distribuição de guardanapos de papel; caixas para bolachas; caixas para lanches; caixas para chá; aquecedores de biberões não elétricos; calçadei-

ras; candelabros; taças para degustar vinhos; mata moscas; centros de mesa; escovas para o calçado; cestas; peneiras; cabides de calças; baldes para conservar o gelo; prensas de gravatas; estojos para pentes; capas de tábuas de engomar; luvas de jardinagem; luvas para uso doméstico; luvas para polir; formas para o calçado (formas); cofres não metálicos; saboneteiras; jarras; gaiolas para pássaros; manteigueiras; estojos de toucador; obras de arte em porcelana, barro ou em cristal; paliteiros; batedores de tapetes; caixa de pão; panos e trapos para limpar o pó; pimenteiros; molas e estendais para secar a roupa; pratos; espanadores de pó; estojo de pó-de-arroz; suportes de pincéis de barba; suportes para esponjas; suportes para rolos de papel higiénico; prensas para calças; pulverizadores e vaporizadores de perfume; raladores; bandejas para recolher migalhas; bases para garrafas; bases para pratos; descalçadeiras; saleiros; estendais de roupa (para a secagem); serviços de café e chá; argolas de guardanapos; tábuas de lavar a roupa; tábuas de engomar; placas para o pão; placas de trinchar; copos; esticadores de camisas; esticadores para o calçado; bules de chá; vasos; utensílios de toucador; louça; copos; galheteiros de vinagre; termos para alimentos e para bebidas; escovas de dentes; escovas de dentes elétricas; fio dental; espremedores de frutas que não sejam elétricos e para uso doméstico; argolas para guardanapos; bandeja para garrafas de licores; utensílios para casa; caixas de ovos; estojos de pó-de-arroz; saladeiras; serviços de chá; toalheiros; pires; terrinas para sopa; caixas pequenas para guardar objetos; copos para jogar aos dados; candeeiros; candelabros (castiçais); serviços de café; taças de brinde (taças grandes); cestas para uso doméstico; bandejas para uso doméstico; cântaros; filtros de chá; frascos; pratos descartáveis; barras e argolas para suporte de toalhas; suportes para papel higiénico; aquários domésticos; tampas para aquários domésticos; terrários domésticos; vasos; recipientes para flores; jarros para suporte de velas; abafadores para bules de chá.

[540] 商標 Marca :



---

[210] 編號 N.º : N/190405

[220] 申請日 Data de pedido : 2021/11/19

[730] 申請人 Requerente : INDUSTRIA DE DISEÑO TEXTIL, S.A. (INDITEX, S.A.)

地址 Endereço : Avenida de la Diputación, Edifício Inditex, Arteixo (A Coruña), Espanha

國籍 Nacionalidade : 西班牙 Espanhola

活動 Actividade : 商業及工業 comercial e industrial

[511] 類別 Classe : 24

[511] 產品 Produtos : Tecidos e produtos têxteis não incluídos noutras classes; coberturas de cama e de mesa; roupa de banho (exceto vestuário); toalhetes têxteis para remover maquilhagem; etiquetas (tecido); forros (têxteis); luvas de toilete; tapeçarias murais em matérias têxteis; lenços de bolso em matérias têxteis; cortinas em matérias têxteis ou plásticas; roupa de casa; toalhas em matérias têxteis; mantas de viagem (manta para o colo); cortinas de rede; suportes de cortinas em matérias têxteis; estandartes e bandeiras (não de papel); edredões (colchas de penugem); coberturas soltas para móveis; coberturas para almofadas; coberturas para colchões; fronhas; mosquiteiros; panos limpa-vidros; panos verde de bilhar; coberturas de mesa (não de papel); tecidos com motivos desenhados para bordados; tecidos para estofos; toalhas para o rosto em matérias têxteis; sacos cama (lençóis); tecidos de algodão; pano grosso (serapilheira); tecidos com motivos desenhados para bordados; brocados; forros em tecido para calçado; tecidos para calçado; colchas (coberturas de camas); cobertores para cama; linhagem (tecido); zefir (tecido); toalhas de centro de mesa; cheviots (tecidos); panos para colchões (coberturas de colchões); cortinas para chuveiros em matérias têxteis ou plásticas; crepe (tecido); crespão; coberturas de cama; damasco; tecidos elásticos entrançados (elastic woven material); oleados (para uso como toalhas de mesa); tecido gomado outro que não para papelaria; tecido de esparto; tecido para cordões de veludo; feltro; flanela (tecido); coberturas ajustáveis para tampas de sanitas (tecido); gaze (tecido); malhas (tecido); panos de lã e tecidos de lã; tecido para "lingerie"; panos de linho; individuais (place mats) de matérias têxteis; toalhas de mesa (não de papel); coberturas para impressoras de matérias têxteis; marabutos (tecido); tecidos para estofos; tecido de imitação de pele de animais; tecidos tricotados; panos para queijo; tecido de rami; tecido de seda artificial; seda (pano); tafetá (pano); tecidos de fibra de vidro para uso têxtil; tecidos adesivos com aplicação a quente; linho em losangos; veludo; tule.

[540] 商標 Marca :



---

[210] 編號 N.º : N/190406

[220] 申請日 Data de pedido : 2021/11/19

[730] 申請人 Requerente : INDUSTRIA DE DISEÑO TEXTIL, S.A. (INDITEX, S.A.)
地址 Endereço : Avenida de la Diputación, Edifício Inditex, Arteixo (A Coruña), Espanha
國籍 Nacionalidade : 西班牙 Espanhola
活動 Actividade : 商業及工業 comercial e industrial

[511] 類別 Classe : 25

[511] 產品 Produtos : Vestuário, calçado, chapelaria; vestuário para motoristas e ciclistas; babetes que não sejam de papel; fitas para o cabelo (vestuário); roupões; fatos de banho (fatos de banho); toucas e sandálias para o banho; boás (peles para usar à volta do pescoço); lenços do pescoço; calçado para desporto e calçado para a praia; capuzes (vestuário); xales; cintos (vestuário); cintos com porta-moedas (vestuário); fatos isotérmicos para esqui aquático; gravatas; espartilhos (faixas); estolas (peles); lenços de cabeça e pescoço; gorros; bonés; luvas (vestuário); vestuário impermeável; cintas (roupa interior); lingerie; mantilhas; meias de senhora; meias; cachecóis; peles (vestuário); pijamas; solas para calçado; tacões; véus (vestuário); suspensórios; enxovais de recém-nascido (vestuário); clavinas capas (vestuário); camisetas desportivas; luvas; tapa-orelhas (vestuário); palmilhas; punhos (vestuário); almofadas absorventes para axilas; roupas de praia; robes [cama]; bolsos para vestuário; suspensórios para meias; suspensórios; combinações (roupa interior); collants; meia-calça (meia-calça ou leotards completos); aventais (vestuário); fatos de fantasia; uniformes; bonés com pala (chapelaria); tamancos; bonés com folhos; casacos; sapatos ou sandálias de esparto; antiderrapantes para calçado; chinelos de banho; barretes (bonés); blusas; casaquinhos justas (roupa interior); boinas; almofadas para os pés, não aquecidas eletricamente; atacadores para botas; botas; canos de bota; pitões para chuteiras; botins; acessórios de metal para calçado; biqueiras para calçado; viras para calçado; cuecas; camisas; encaixes de camisas; peitilhos de camisetas; camisetas; “t-shirts”; camisolas; coletes; jaquetas; coletes para a pesca; jaquetões; combinações (roupa interior); vestuário pronto-a-vestir; colarinhos e colarinhos falsos; vestuário de couro; vestuário de imitação de couro; toucas para o banho; meias para a cama; saias; calças; forros já confecionados (partes de vestuário); sobretudos (vestuário); gabardinas (vestuário); sapatos para ginástica; malhas jerseys”) (vestuário); pulôveres; “sweaters”; librés, mangas (vestuário); gáspeas para calçado; lenços de bolso (vestuário); parkas; pelerines; peliças; “leggings”; calças; artigos de malha; vestuário para ginástica; roupa interior; sandálias; “saris”; ceroulas; chapéus; toucas (vestuário); togas; tiras para polainas; fatos; turbantes; vestidos (fatos); sapatilhas (pantufas); sapatos; sapatos para desporto.

[540] 商標 Marca :

**26 1 18 1**

---

[210] 編號 N.º : N/190407

[220] 申請日 Data de pedido : 2021/11/19

[730] 申請人 Requerente : INDUSTRIA DE DISEÑO TEXTIL, S.A. (INDITEX, S.A.)
地址 Endereço : Avenida de la Diputación, Edifício Inditex, Arteixo (A Coruña), Espanha
國籍 Nacionalidade : 西班牙 Espanhola
活動 Actividade : 商業及工業 comercial e industrial

[511] 類別 Classe : 26

[511] 產品 Produtos : Rendas e bordados, fitas e laços; botões, colchetes e ilhós, alfinetes e agulhas; flores artificiais; lantejoulas (guarnecimentos para vestuário); pregadeiras para alfinetes; ornamentos para sapatos e chapéus (não de metal precioso); artigos de retrosaria, exceto fio; fitas para o cabelo; braçadeiras; trelas para guiar crianças; broches (acessórios de vestuário); caixas de costura; molas para cintos; atacadores para sapatos; coroas de flores artificiais; emblemas inovadores ornamentais (botões); dedais para costura; laços para o cabelo; estojos de agulhas, não de metal precioso; fivelas (acessórios de vestuário); fivelas para sapatos; chumaços para vestuário; alfinetes para o cabelo; emblemas para vestir, não de metal precioso; lantejoulas (guarnecimentos para vestuário); números ou letras para marcar linho; alfinetes de cabelo; barrinhas (ganchos para o cabelo); passamanaria; penas de pássaros (acessórios de vestuário); tapetes (pompons); fechos de correr; números para corredores; remendos adesivos por ação do calor para decoração de artigos têxteis (artigos de retrosaria); colchetes para tapetes; fechos de mola; penas de avestruz (acessórios de vestuário); espartilhos com barbas de baleia; barbas de baleia para espartilhos; fitas de condecoração; cordões para remate, para vestuário; borlas (artigos de retrosaria); braçadeiras para segurar as mangas; ornamentos para o cabelo; cabelo falso; redes para o cabelo; ilhós para sapatos; cordões de veludo (passamanaria); folhos (rendas); molas para calças de ciclistas; fechos para vestuário; fitas de fecho autocolantes (retrosaria); fitas elásticas; fitas para cabeçalhos de cortinas; cordões para vestuário; varetas para colarinhos; bainhas falsas (bainhas postiças); rosetas (passamanaria); festões

(bordados); franjas; frutas artificiais; tranças; toucas para coloração do cabelo; grinaldas artificiais; bolas para passajar (cerziduras); "guimperie" (passamanaria) guarnecimentos para vestuário; tranças de cabelo; perucas; bordados com prata; presilhas para vestuário; remates (orlas, galões) para vestuário; rosetas (passamanaria); fechos para sacos, fechos de correr para sacos; suspensórios (confeção), fivelas para suspensórios; fechos para ligas; folhos de vestidos; tranças; tapetes: colchetes para o calçado.

[540] 商標 Marca :

26 1 18 1

---

[210] 編號 N.º : N/190408

[220] 申請日 Data de pedido : 2021/11/19

[730] 申請人 Requerente : INDUSTRIA DE DISEÑO TEXTIL, S.A. (INDITEX, S.A.)
地址 Endereço : Avenida de la Diputación, Edifício Inditex, Arteixo (A Coruña), Espanha
國籍 Nacionalidade : 西班牙 Espanhola
活動 Actividade : 商業及工業 comercial e industrial

[511] 類別 Classe : 27

[511] 產品 Produtos : Tapetes, capachos, esteiras, linóleos e outros artigos de revestimento de soalhos; tapeçarias murais não em matérias têxteis; pequenos tapetes para o banho, tapetes de ioga, papel para revestir paredes, papel de parede, produtos para revestir soalhos, reforços para colocar sob as carpetes, revestimentos de soalhos; turfa artificial.

[540] 商標 Marca :

26 1 18 1

---

[210] 編號 N.º : N/190409

[220] 申請日 Data de pedido : 2021/11/19

[730] 申請人 Requerente : INDUSTRIA DE DISEÑO TEXTIL, S.A. (INDITEX, S.A.)
地址 Endereço : Avenida de la Diputación, Edifício Inditex, Arteixo (A Coruña), Espanha
國籍 Nacionalidade : 西班牙 Espanhola
活動 Actividade : 商業及工業 comercial e industrial

[511] 類別 Classe : 28

[511] 產品 Produtos : Jogos, brinquedos; artigos de ginástica e desporto não compreendidos noutras classes; decorações para árvores de Natal; equipamento para pescas; canas de pescar; mascaras de Carnaval e de teatro, casas de bonecas; cintos de segurança para alpinistas; artigos para festas, danças, ("party favours"); luvas para jogos; luvas de basebol; luvas de boxe; luvas de esgrima; luvas de golfe; marionetas; jogos automáticos sem ser os concebidos para serem acionados com moedas nem os que são utilizados somente com recetores de televisão; aparelhos para exercícios corporais (musculação); árvores de Natal de matérias sintéticas; câmaras-de-ar para bolas de jogar; cotoveleiras e joelheiras (artigos de desporto); papagaios; guizos [brinquedos]; caleidoscópios; cavalos-de-baloiço; jogos de construção; máquinas de jogos automáticos pré-pagamento; jogos de cartas; ursos de peluche; bonecas; vestuário para bonecas; pistolas de ar [brinquedos]; jogos de xadrez; nadadeiras para nadar; jogos de anel; suportes para árvores de Natal; implementas para tiro de arco; piadas práticas ("practical jokes") [novidades]; balões de brincar; bolas para jogos; biberões para bonecas; blocos de construção [brinquedos]; pranchas de "body boards"; jogo da laranjinha [jogos]; bicicletas estacionárias de exercício; sacos de golfe, com ou sem rodas; camas para bonecas; berlindes para jogos; redes para borboletas; baloiços; copos para dados; jogo de damas [jogos]; tabuleiros para jogos de damas; dardos; discos para desportos; discos voadores [brinquedos]; dominós; fichas [disco] para jogos; esquis; sacos especialmente desenhados para esquis e pranchas de surf; mesas para futebol interior; aparelhos para ginástica; jogos de ferradura; bastões para hóquei; bolas de sabão [brinquedos]; jogos de tabuleiro; brinquedos para animais domésticos; modelos de veículos a escala; "skateboards"; mobiles [brinquedos]; "paintballs" [munição para revolveres de "paintball"] [aparelho de desporto]; tacos de golfe; jogos da laranjinha; mesas de bilhar; botas de patinagem com junção de patins; patins em linha; patins para o gelo; patins; "scooters" [brinquedos]; brinquedos de peluche; piões [brinquedos]; "pinatas"; piscinas [artigos de brinquedo]; "punching bags"; puzzles; aparelhos para truques ("conjuring apparatus"); raquetes para jogos; jogos de sala; pranchas de surf; pranchas de vela; tabuleiros de xadrez; fisgas [artigos de desporto]; escorregas [brinquedos]; pranchas de salto [artigos de desporto]; trenós [artigos de desporto]; veículos de brinquedos; veículos telecomandados de brinquedo; volantes ("shuttlecocks").

[540] 商標 Marca :

26 1 18 1

[210] 編號 N.º : N/190422
[220] 申請日 Data de pedido : 2021/11/19
[730] 申請人 Requerente : Apple Inc.
地址 Endereço : One Apple Park Way, Cupertino, California 95014, United States of America
國籍 Nacionalidade : 美國 Americana
活動 Actividade : 商業及工業 comercial e industrial
[511] 類別 Classe : 9
[511] 產品 Produtos : Software de computador.
[540] 商標 Marca :

SF ARABIC

[300] 優先權 Prioridade : 2021/05/28，牙買加 Jamaica，編號 N.º 83400

---

[210] 編號 N.º : N/190423
[220] 申請日 Data de pedido : 2021/11/19
[730] 申請人 Requerente : 光栄特庫摩遊戲有限公司
Koei Tecmo Games Co., Ltd. (Kabushiki Kaisha Koei Tecmo Games)
地址 Endereço : 4-3-6 Minatomirai, Nishi-ku, Yokohama, Kanagawa, 220-8503 Japan
國籍 Nacionalidade : 日本 Japonesa
活動 Actividade : 商業及工業 comercial e industrial
[511] 類別 Classe : 9
[511] 產品 Produtos : Programas informáticos para aparelhos de jogos de vídeo para uso doméstico; programas informáticos descarregáveis para aparelhos de jogos de vídeo para uso doméstico; circuitos electrónicos e CD-ROMs nos quais são gravados programas para aparelhos de jogos portáteis com ecrãs de cristal líquido; programas para aparelhos de jogos portáteis com ecrãs de cristal líquido; programas de computador e programas de jogos de vídeo; discos acústicos; ficheiros de música descarregáveis; discos de vídeo digital, pré-gravados; ficheiros de imagens descarregáveis; programas de jogo para máquinas de jogos de vídeo de salões de jogos.
[540] 商標 Marca :

MONSTER RANCHER

---

[210] 編號 N.º : N/190424
[220] 申請日 Data de pedido : 2021/11/19
[730] 申請人 Requerente : 光栄特庫摩遊戲有限公司
Koei Tecmo Games Co., Ltd. (Kabushiki Kaisha Koei Tecmo Games)
地址 Endereço : 4-3-6 Minatomirai, Nishi-ku, Yokohama, Kanagawa, 220-8503 Japan
國籍 Nacionalidade : 日本 Japonesa
活動 Actividade : 商業及工業 comercial e industrial
[511] 類別 Classe : 41
[511] 服務 Serviços : Fornecimento de jogos de vídeo e jogos de computador online; fornecimento de software de aplicações de jogos de computador não descarregáveis para telemóveis; fornecimento de jogos de vídeo e jogos de computador online acessíveis em websites de redes sociais; fornecimento de jogos de vídeo e jogos de computador online para telemóveis inteligentes e telemóveis; provisão de informação relacionada com jogos de vídeo e jogos de computador online; serviços de organização, arranjo e condução de eventos relacionados com jogos de vídeo e jogos de vídeo e de computador online.
[540] 商標 Marca :

MONSTER RANCHER

---

[210] 編號 N.º : N/190425
[220] 申請日 Data de pedido : 2021/11/19
[730] 申請人 Requerente : HI LIMITED PARTNERSHIP
地址 Endereço : 1815 The Exchange, Atlanta, Georgia 30339, USA
國籍 Nacionalidade : 美國 Americana
活動 Actividade : 商業及工業 comercial e industrial
[511] 類別 Classe : 43
[511] 服務 Serviços : Serviços de catering; serviços de restaurantes; serviços de restaurantes com comidas para fora.
[540] 商標 Marca :

MAKING A DIFFERENCE ONE WING AT A TIME

[300] 優先權 Prioridade : 2021/05/26，美國 Estados Unidos da América，編號N.º 90/735,963

---

[210] 編號 N.º : N/190509
[220] 申請日 Data de pedido : 2021/11/22
[730] 申請人 Requerente : Heinz Wattie's Limited
地址 Endereço : 513 King Street North, Hastings 4122, New Zealand
國籍 Nacionalidade : 新西蘭 Neozelandesa
活動 Actividade : 商業及工業 comercial e industrial
[511] 類別 Classe : 31
[511] 產品 Produtos : Alimentos para animais de estimação; bebidas para animais de estimação; alimentos para animais; alimentos para cães; biscoitos para cães; guloseimas comestíveis para cães; guloseimas comestíveis para animais.

[540] 商標 Marca :

PURENZPET

---

[210] 編號 N.º : N/190510
[220] 申請日 Data de pedido : 2021/11/22
[730] 申請人 Requerente : Heinz Wattie's Limited
地址 Endereço : 513 King Street North, Hastings 4122, New Zealand
國籍 Nacionalidade : 新西蘭 Neozelandesa
活動 Actividade : 商業及工業 comercial e industrial
[511] 類別 Classe : 31
[511] 產品 Produtos : Alimentos para animais de estimação; bebidas para animais de estimação; alimentos para animais; alimentos para cães; biscoitos para cães; guloseimas comestíveis para cães; guloseimas comestíveis para animais.
[540] 商標 Marca :

普尔沛

---

[210] 編號 N.º : N/190511
[220] 申請日 Data de pedido : 2021/11/22
[730] 申請人 Requerente : Heinz Wattie's Limited
地址 Endereço : 513 King Street North, Hastings 4122, New Zealand
國籍 Nacionalidade : 新西蘭 Neozelandesa
活動 Actividade : 商業及工業 comercial e industrial
[511] 類別 Classe : 31
[511] 產品 Produtos : Alimentos para animais de estimação; bebidas para animais de estimação; alimentos para animais; alimentos para cães; biscoitos para cães; guloseimas comestíveis para cães; guloseimas comestíveis para animais.
[540] 商標 Marca :

PURENZPET

---

[210] 編號 N.º : N/190536
[220] 申請日 Data de pedido : 2021/11/22
[730] 申請人 Requerente : Kabushiki Kaisha Niizawa Zyouzouten (Niizawa Sake Brewery Co., Ltd.)
地址 Endereço : Kitamachi 63, Sanbongi Osaki-City Miyagi-Pref, 989-6329, Japão
國籍 Nacionalidade : 日本 Japonesa
活動 Actividade : 商業及工業 comercial e industrial
[511] 類別 Classe : 33
[511] 產品 Produtos : Licores japoneses; saquê.
[540] 商標 Marca :



[591] 商標顏色 Cores de marca : As cores vermelho e preto, tal como representados na figura.

---

[210] 編號 N.º : N/190570
[220] 申請日 Data de pedido : 2021/11/23
[730] 申請人 Requerente : 澳門鴻美貿易有限公司
地址 Endereço : 澳門和樂街67-71號宏德工業大廈2樓F座
國籍 Nacionalidade : 根據澳門法例成立 Constituída segundo as leis de Macau
活動 Actividade : 商業及工業 comercial e industrial
[511] 類別 Classe : 34
[511] 產品 Produtos : 煙草；香煙；雪茄煙；非金屬煙灰缸；吸煙用打火機。
[540] 商標 Marca :




[591] 商標顏色 Cores de marca : 金色，紅色，藍色，黑色，如圖所示。

---

[210] 編號 N.º : N/190571
[220] 申請日 Data de pedido : 2021/11/23
[730] 申請人 Requerente : 澳門鴻美貿易有限公司
地址 Endereço : 澳門和樂街67-71號宏德工業大廈2樓F座
國籍 Nacionalidade : 根據澳門法例成立 Constituída segundo as leis de Macau
活動 Actividade : 商業及工業 comercial e industrial
[511] 類別 Classe : 34
[511] 產品 Produtos : 煙草；香煙；雪茄煙；吸煙用打火機；非金屬煙灰缸。
[540] 商標 Marca :




[591] 商標顏色 Cores de marca : 金色，紅色，藍色，黑色，如圖所示。

[210] 編號 N.º : N/190573
[220] 申請日 Data de pedido : 2021/11/23
[730] 申請人 Requerente : 亞洲先鋒娛樂股份有限公司
地址 Endereço : 澳門馬場海邊馬路56-66，利昌工業大廈10樓
國籍 Nacionalidade : 根據澳門法例成立 Constituída segundo as leis de Macau
活動 Actividade : 商業及工業 comercial e industrial
[511] 類別 Classe : 35
[511] 服務 Serviços : 進出口代理；成本價格分析；廣告傳播；辦公機器和設備出租；貨物展出；公共關係；替他人推銷；替他人採購（管其他企業購買商品或服務）；對購買定單進行行政處理。
[540] 商標 Marca :

Macaoverse

---

[210] 編號 N.º : N/190574
[220] 申請日 Data de pedido : 2021/11/23
[730] 申請人 Requerente : 亞洲先鋒娛樂股份有限公司
地址 Endereço : 澳門馬場海邊馬路56-66，利昌工業大廈10樓
國籍 Nacionalidade : 根據澳門法例成立 Constituída segundo as leis de Macau
活動 Actividade : 商業及工業 comercial e industrial
[511] 類別 Classe : 35
[511] 服務 Serviços : 進出口代理；成本價格分析；廣告傳播；辦公機器和設備出租；貨物展出；公共關係；替他人推銷；替他人採購（管其他企業購買商品或服務）；對購買定單進行行政處理。
[540] 商標 Marca :

Macauverse

---

[210] 編號 N.º : N/190586
[220] 申請日 Data de pedido : 2021/11/23
[730] 申請人 Requerente : 佛山市順德區裕眾興食品有限公司 Foshan Shunde yuzhongxing Food Co., Ltd
地址 Endereço : 中國廣東省佛山市順德區大良拓展路8號
No. 8, Daliang Kaifa Road, Shunde District, Foshan City, Guangdong province, China.
國籍 Nacionalidade : 中國 Chinesa
活動 Actividade : 商業及工業 comercial e industrial
[511] 類別 Classe : 29
[511] 產品 Produtos : 油炸丸子；肉；乾食用菌；鹽腌肉；肉糜；香腸；魚製食品；腌製肉；熏肉；豬肉食品。
[540] 商標 Marca :




---

[210] 編號 N.º : N/190587
[220] 申請日 Data de pedido : 2021/11/23
[730] 申請人 Requerente : 佛山市順德區裕眾興食品有限公司 Foshan Shunde yuzhongxing Food Co., Ltd
地址 Endereço : 中國廣東省佛山市順德區大良拓展路8號
No. 8, Daliang Kaifa Road, Shunde District, Foshan City, Guangdong province, China.
國籍 Nacionalidade : 中國 Chinesa
活動 Actividade : 商業及工業 comercial e industrial
[511] 類別 Classe : 30
[511] 產品 Produtos : 肉餡餅；餃子；米；包子；卷餅；餡餅（點心）；以穀物為主的零食小吃；麵條；麵條為主的預制食物；生麵團。
[540] 商標 Marca :




---

[210] 編號 N.º : N/190599
[220] 申請日 Data de pedido : 2021/11/23
[730] 申請人 Requerente : 廣西梧州雙錢實業有限公司 Guangxi Wuzhou Double Coins Industrial Co.,Ltd.
地址 Endereço : 中國廣西省梧州工業園區工業大道1號 NO.1 Industrial Avenue, Industrial Park, Wuzhou, Guangxi, China
國籍 Nacionalidade : 中國 Chinesa
活動 Actividade : 商業及工業 comercial e industrial
[511] 類別 Classe : 30
[511] 產品 Produtos : 花草茶；茶；茶飲料；糖果；龜苓膏；甜食；主要由米製成的凍乾食品；粥；穀類製品；以穀物為主的零食小吃。
[540] 商標 Marca :




---

[210] 編號 N.º : N/190619
[220] 申請日 Data de pedido : 2021/11/24

[730] 申請人 Requerente : 高寶永盛集團有限公司
地址 Endereço : 澳門新口岸北京街174號廣發商業中心13樓A室
國籍 Nacionalidade : 根據澳門法例成立 Constituída segundo as leis de Macau
活動 Actividade : 商業 comercial

[511] 類別 Classe : 9

[511] 產品 Produtos : 眼鏡。

[540] 商標 Marca :

USWING 魔鏡

[591] 商標顏色 Cores de marca : 紅色，黑色，綠色，如圖所示。

---

[210] 編號 N.º : N/190620

[220] 申請日 Data de pedido : 2021/11/24

[730] 申請人 Requerente : 環球新聞報
地址 Endereço : 澳門上海街175號中華總商會大廈16樓E座
國籍 Nacionalidade : 根據澳門法例成立 Constituída segundo as leis de Macau
活動 Actividade : 商業 comercial

[511] 類別 Classe : 35

[511] 服務 Serviços : 廣告，實業經營，實業管理，辦公事務，廣告傳播，採訪書刊零售及批發。

[540] 商標 Marca :

头条 環球頭條 GLOBAL HEADLINES

[591] 商標顏色 Cores de marca : 紅色，白色，如圖所示。

---

[210] 編號 N.º : N/190621

[220] 申請日 Data de pedido : 2021/11/24

[730] 申請人 Requerente : 環球新聞報
地址 Endereço : 澳門上海街175號中華總商會大廈16樓E座
國籍 Nacionalidade : 根據澳門法例成立 Constituída segundo as leis de Macau
活動 Actividade : 商業 comercial

[511] 類別 Classe : 41

[511] 服務 Serviços : 教育，提供培訓，娛樂，文體活動，新聞報刊出版發行，採訪書刊出版，雜誌發行。

[540] 商標 Marca :

头条 環球頭條 GLOBAL HEADLINES

[591] 商標顏色 Cores de marca : 紅色，白色，如圖所示。

[210] 編號 N.º : N/190642

[220] 申請日 Data de pedido : 2021/11/24

[730] 申請人 Requerente : Aurelio Franco Lewis
地址 Endereço : 澳門文第士街36A號第二座地下I座
國籍 Nacionalidade : 葡萄牙 Portuguesa
活動 Actividade : 商業及工業 comercial e industrial

[511] 類別 Classe : 16

[511] 產品 Produtos : 夾子（文具），說明書，包裝用紙袋或塑料（信封、小袋），書籤，賀卡，桌上紙杯墊，便箋簿，印章，封口印章，筆記本或繪圖本，撕頁日曆，描圖紙，筆記本，目錄冊，文件夾，公文套，黏貼物（文具），連環漫畫書，書寫工具，海報，影集，紙或紙板製廣告牌，圖畫，水彩畫，雕刻印刷品，平版印刷工藝品，鑲框或未鑲框的繪畫（圖畫），文具用膠帶，啤酒杯墊，繪畫便箋簿，小冊子，日曆（年曆），文具或家用自黏膠帶，紙墊，信封（文具），包裝用黏膠纖維紙，文件夾（辦公用品），書籍，封面（文具），文件套（文具），印花用圖畫，包裝紙，書寫材料，小冊子（手冊），紙手帕，紙桌布，夾紙曲別針，文具，鑲嵌照片用裝置，照片，照片固定裝置，平面圖，分類帳本，索引卡片，紙製小雕像，蠟紙（文具），地圖，複製圖，書畫刻印作品，明信片，印刷品，手印器具，印刷出版物。

[540] 商標 Marca :

bumboreo

---

[210] 編號 N.º : N/190645

[220] 申請日 Data de pedido : 2021/11/24

[730] 申請人 Requerente : Apple Inc.
地址 Endereço : One Apple Park Way, Cupertino, California 95014, United States of America
國籍 Nacionalidade : 美國 Americana
活動 Actividade : 商業及工業 comercial e industrial

[511] 類別 Classe : 9

[511] 產品 Produtos : Software informático e ferramentas para desenvolvimento de software informático para controlar e melhora a qualidade do áudio em gravações de sons e música; software informático e ferramentas para desenvolvimento de software informático para processar ficheiros de música digital; software informático para uso na digitalização, autoria, descarregamento, transmissão, recepção, edição, leitura, armazenamento, e codificação de ficheiros áudio; software informático que permita aos usuários programar e distribuir ficheiros de áudio através de redes de comunicação; gravações de áudio apresentando música e espectáculos artísticos; equipamento de processamento

de áudio, nomeadamente limitadores e compressores; software informático para processamento de dados computorizados, armazenamento de dados, gestão de ficheiros e gestão de base de dados.

[540] 商標 Marca :




[300] 優先權 Prioridade : 2021/08/19，牙買加 Jamaica，編號 N.º 84,114

---

[210] 編號 N.º : N/190647

[220] 申請日 Data de pedido : 2021/11/24

[730] 申請人 Requerente : GIRA Giersiepen GmbH & Co. KG

地址 Endereço : Dahlienstraße 12, 42477 Radevormwald, Germany

國籍 Nacionalidade : 德國 Alemã

活動 Actividade : 商業及工業 comercial e industrial

[511] 類別 Classe : 9

[511] 產品 Produtos : Materiais de instalações eléctricas (incluídos nesta classe), em particular interruptores elétricos, disjuntores, terminais de ligação, reguladores de intensidade da luz, tomadas eléctricas, fichas eléctricas, terminais de ligação, acoplamentos elétricos, tomadas de corrente elétrica, caixas de derivação elétricas, caixas de junção [eletricidade] (junction boxes), caixas de junção [eletricidade] (connection boxes), blocos de distribuição de energia elétrica; armações, painéis elétricos de comutação, coberturas, botões de campainhas, rockers elétricos (aparelhos eléctricos), tomadas incorporadas, placas eléctricas intermediárias, caixas para aparelhos eléctricos, todos os artigos acima ditos sendo matérias de instalações eléctricas; cabos eléctricos; fios eléctricos; condutores de fibra óptica, sistemas de cabos condutores de fibra óptica; condutas elétricas; calhas elétricas (ou carris elétricos); campainhas [aparelhos de alerta], instalações para campainhas e peças para os mesmos (incluídos nesta classe); instrumentos e aparelhos ópticos, de medida, de sinalização, de detecção e de controlo; dispositivos, aparelhos e instrumentos electromangnéticos e electrónicos (incluídos nesta classe) para comutação, regulação, medição, controlo e monitorização; dispositivos de alarme; instalações de alarme; instalações de sinalização; monitores eléctricos e módulos de monitorização da tensão; sensores e detectores de som, movimento, toque, quebra de vidro, luz, raio solar, vento, humidade, fumo, temperatura, gás, e fluidos; sistemas de vídeo, consistindo de câmaras de vídeo, aparelhos de gravação de vídeo, aparelhos sem fios ou com cabos para transmissão de sinais vídeo, aparelhos para armazenar sinais de vídeo; sistemas electrónicos e electrotécnicos de fecho, nomeadamente aparelhos de controlo de acesso de autorização de acesso, mecanismos de bloqueio, em particular para portas de casas e portas de apartamentos; termóstatos; aparelhos reguladores de temperatura nos quartos; termómetros (para fins não médicos); dispositivos e sistemas de instalação eletrotécnica, eléctrica e electrónica de barramento que consistem nos seguintes dispositivos: sensores, actuadores, entradas binárias, acopladores de linha, acopladores de área e aparelhos de fornecimento de energia; componentes electrotécnicos e electrónicos (nesta classe), interfaces de barramento, fusíveis, relés, contactos eléctricos, contactos magnéticos; transmissores de sinais de luz; filtros de redes eléctricas; aparelhos para gravação, transmissão, reprodução, armazenamento, encriptação, descodificação (ou decifragem) ou para processamento de sons, imagens e dados; aparelhos de exibição (ecrãs); microfones; auriculares; dispositivos e sistemas de intercomunicação de portas e de vídeo; suportes de dados magnéticos; programas de computadores (gravados); software informático (gravado); aplicações de telemóveis; aparelhos de processamento de dados; computadores; interface para computadores; sistemas/estações sendo aparelhos de comunicação para portas de edifícios para controlo de acesso e autorização de acesso, sistemas de automação de edifícios, sistemas de videovigilância; painéis electrónicos indicadores de funções sendo aparelhos de comunicação para edifícios para controlo de acesso e autorização de acesso, sistemas de automação de edifícios (incluídos nesta classe); painéis electrónicos indicadores de funções sendo estações de carregamento de veículos eléctricos; sinais luminosos; painéis solares para geração de electricidade; baterias solares, painéis solares e sistemas consistindo pelos mesmos para geração de electricidade; publicações electrónicas, descarregáveis.

[540] 商標 Marca :




---

[210] 編號 N.º : N/190653

[220] 申請日 Data de pedido : 2021/11/24

[730] 申請人 Requerente : Concept Creations Limited

地址 Endereço : 25/F, 128 Wellington Street, Central, Hong Kong
國籍 Nacionalidade : 根據香港法例成立 Constituída segundo as leis de H.K.
活動 Actividade : 商業及工業 comercial e industrial

[511] 類別 Classe : 43

[511] 服務 Serviços : Serviços para o fornecimento de alimentos e bebidas; serviços de bar; serviços de cafés, cafeterias, cantinas, restaurantes, restaurantes de self-service, snack-bars, bares de vinhos, pub; fornecimento de comidas e bebidas; serviços de banquetes.

[540] 商標 Marca :

FRITES
BELGIUM ON TAP
EST. 2007

[591] 商標顏色 Cores de marca : Dourado.

---

[210] 編號 N.º : N/190656

[220] 申請日 Data de pedido : 2021/11/25

[730] 申請人 Requerente : 伍爾特國際股份公司
WÜRTH INTERNATIONAL AG
地址 Endereço : 瑞士庫爾市阿斯帕蒙特大街1號，郵編7000
Aspermontstrasse 1 7000 Chur Switzerland
國籍 Nacionalidade : 瑞士 Suíça
活動 Actividade : 商業及工業 comercial e industrial

[511] 類別 Classe : 1

[511] 產品 Produtos : 工業用黏合劑；地板、天花板和牆磚用黏合劑；製家具用黏合劑；工業用塑料基黏合劑；工業用聚氨酯膠黏劑；修補破碎物品用黏合劑；矽膠；運載工具引擎用冷卻劑；運載工具冷卻系統用防凍劑；散熱器清洗化學品；工業用清潔劑；電池硫酸鹽清除劑；生產加工用除脂劑；清潔煙囪用化學品；牆紙清除劑；工業用洗淨劑；非家用除水垢劑；引擎脫碳用化學品；金屬焊接用助劑；焊接和銅焊用化學品；油石灰（油灰）；汽車車身修補用膏狀填充物；樹洞填充物（林業用）；非文具、非家用澱粉漿糊；塗層和密封用工業黏合劑；輪胎用密封化合物；防水化學合成物；除油漆外的水泥防水化學品；化學防腐劑；食品防腐劑。

[540] 商標 Marca :

W-MAX

---

[210] 編號 N.º : N/190657

[220] 申請日 Data de pedido : 2021/11/25

[730] 申請人 Requerente : 伍爾特國際股份公司
WÜRTH INTERNATIONAL AG
地址 Endereço : 瑞士庫爾市阿斯帕蒙特大街1號，郵編7000
Aspermontstrasse 1 7000 Chur Switzerland
國籍 Nacionalidade : 瑞士 Suíça
活動 Actividade : 商業及工業 comercial e industrial

[511] 類別 Classe : 2

[511] 產品 Produtos : 塗料（油漆）；亮面漆；清漆；防腐蝕劑；防銹製劑；運載工具底盤底漆；木材防腐劑；染色劑；著色劑；媒染劑；未加工的天然樹脂；顏料；油漆；生產加工用油漆；噴漆。

[540] 商標 Marca :

W-MAX

---

[210] 編號 N.º : N/190658

[220] 申請日 Data de pedido : 2021/11/25

[730] 申請人 Requerente : 伍爾特國際股份公司
WÜRTH INTERNATIONAL AG
地址 Endereço : 瑞士庫爾市阿斯帕蒙特大街1號，郵編7000
Aspermontstrasse 1 7000 Chur Switzerland
國籍 Nacionalidade : 瑞士 Suíça
活動 Actividade : 商業及工業 comercial e industrial

[511] 類別 Classe : 3

[511] 產品 Produtos : 清潔製劑；皮膚清潔製劑；香料；香水；香精油；研磨劑；研磨材料；汽車用清潔劑；汽車上光劑；汽車清洗劑；汽車用蠟；擋風玻璃清洗劑；金剛砂紙；金剛砂布；洗衣劑；非生產操作用、非醫用的去污劑；家用清潔製劑；玻璃清潔劑；地板蠟清除劑（刷淨劑）；除銹製劑。

[540] 商標 Marca :

W-MAX

---

[210] 編號 N.º : N/190659

[220] 申請日 Data de pedido : 2021/11/25

[730] 申請人 Requerente : 伍爾特國際股份公司
WÜRTH INTERNATIONAL AG
地址 Endereço : 瑞士庫爾市阿斯帕蒙特大街1號，郵編7000
Aspermontstrasse 1 7000 Chur Switzerland
國籍 Nacionalidade : 瑞士 Suíça
活動 Actividade : 商業及工業 comercial e industrial

[511] 類別 Classe : 4

[511] 產品 Produtos : 潤滑劑；潤滑油；工業用油脂；工業用蠟；潤滑脂；切削液；工業用礦脂；潤滑石墨；鑽井潤滑劑；工業潤滑劑；發動機油；工業用油；燃料；汽油。

[540] 商標 Marca :




---

[210] 編號 N.º : N/190660
[220] 申請日 Data de pedido : 2021/11/25
[730] 申請人 Requerente : 伍爾特國際股份公司
WÜRTH INTERNATIONAL AG
地址 Endereço : 瑞士庫爾市阿斯帕蒙特大街1號，郵編7000
Aspermontstrasse 1 7000 Chur Switzerland
國籍 Nacionalidade : 瑞士 Suíça
活動 Actividade : 商業及工業 comercial e industrial
[511] 類別 Classe : 6
[511] 產品 Produtos : 未加工或半加工普通金屬；普通金屬合金；金屬建築材料；可移動金屬建築物；鐵路建造用金屬材料；普通金屬製非電氣用纜繩和線；金屬安全鏈；小五金器具；金屬管；金屬排水管；門用金屬附件；五金器具；金屬臺階（梯子）；存儲和運輸用金屬容器；金屬工具箱（空）；金屬螺母；金屬螺栓；金屬螺絲；盒用金屬緊固扣件；金屬鎖（非電）；金屬鑰匙；焊條；硬焊料；軟焊料；金屬膨脹螺栓；固定螺絲用金屬脹緊套；金屬支架；彈簧（金屬製品）；家具用金屬附件；金屬銷；金屬銷釘；金屬墊圈；緊固管道用金屬環；金屬止動環；金屬包頭。
[540] 商標 Marca :




---

[210] 編號 N.º : N/190661
[220] 申請日 Data de pedido : 2021/11/25
[730] 申請人 Requerente : 伍爾特國際股份公司
WÜRTH INTERNATIONAL AG
地址 Endereço : 瑞士庫爾市阿斯帕蒙特大街1號，郵編7000
Aspermontstrasse 1 7000 Chur Switzerland
國籍 Nacionalidade : 瑞士 Suíça
活動 Actividade : 商業及工業 comercial e industrial
[511] 類別 Classe : 7
[511] 產品 Produtos : 木材加工機；紙漿加工機；食品加工機（電動）；塑料加工機械；橡膠加工機器；金屬加工機械；車床；非手動的手持工具；鑽頭夾盤（機器部件）；鑽頭（機器部件）；鋸條（機器部件）；圓鋸；圓鋸片（機器零件）；電動碾磨機用頁盤；磨刀輪（機器部件）；電動旋轉錘；電鑽用鑽頭；攪動機；打樁機；夯實機；夯錘（機器）；衝床（金屬加工用）；整形機；電動拔釘器；風動手工具；電動手工具； 熱噴槍（機器）；熱膠槍；膠帶分配器（機器）；加油站發油泵；電腦計量加油機；升降裝置。

[540] 商標 Marca :




---

[210] 編號 N.º : N/190662
[220] 申請日 Data de pedido : 2021/11/25
[730] 申請人 Requerente : 伍爾特國際股份公司
WÜRTH INTERNATIONAL AG
地址 Endereço : 瑞士庫爾市阿斯帕蒙特大街1號，郵編7000
Aspermontstrasse 1 7000 Chur Switzerland
國籍 Nacionalidade : 瑞士 Suíça
活動 Actividade : 商業及工業 comercial e industrial
[511] 類別 Classe : 8
[511] 產品 Produtos : 手動的手工具；農業器具（手動的）；園藝工具（手動的）；動物剪毛器（手工具）；個人用理髮推子（電動和非電動）；刈草坪刀（手工器具）；指甲刀（電動或非電動）；斜口虎鉗（手工具）；管鉗；扳手（手工具）；鉗子；裝配用鉗；剪切器（手動器具）；剝線鉗（手工具）；非電動螺絲刀；手動鉚接工具；切刀；玻璃刀；鋸條（手工具部件）；鋸柄；弓鋸；鑿子；切割工具（手工具）；殺蟲劑用噴霧器（手工具）；機油濾清器用扳手；台虎鉗（手工器具）；手動千斤頂。
[540] 商標 Marca :




---

[210] 編號 N.º : N/190663
[220] 申請日 Data de pedido : 2021/11/25
[730] 申請人 Requerente : 伍爾特國際股份公司
WÜRTH INTERNATIONAL AG
地址 Endereço : 瑞士庫爾市阿斯帕蒙特大街1號，郵編7000
Aspermontstrasse 1 7000 Chur Switzerland
國籍 Nacionalidade : 瑞士 Suíça
活動 Actividade : 商業及工業 comercial e industrial
[511] 類別 Classe : 9
[511] 產品 Produtos : 探測器；電壓檢測器；金屬探測器；電及電子視頻監控設備；工業安全鞋；反光安全背心；安全頭盔；安全用護目鏡；鐵路交通用安全設備；防護面罩；防事故、防輻射、防火用服裝；信號燈；事故信號發射器；救援激光信號燈；手持式安檢儀；計數器；激光導向儀；成套電氣校驗裝置；電流計；激光測量儀器；胎壓測量器；氣泡水平儀；鉛垂線；防毒面具；非人工呼吸用呼吸面罩；安全網；救生帶；呼吸面具過濾器；防護面罩；焊接用面罩。
[540] 商標 Marca :



[210] 編號 N.º : N/190664
[220] 申請日 Data de pedido : 2021/11/25
[730] 申請人 Requerente : 伍爾特國際股份公司
WÜRTH INTERNATIONAL AG
地址 Endereço : 瑞士庫爾市阿斯帕蒙特大街1號，郵編7000
Aspermontstrasse 1 7000 Chur Switzerland
國籍 Nacionalidade : 瑞士 Suíça
活動 Actividade : 商業及工業 comercial e industrial
[511] 類別 Classe : 11
[511] 產品 Produtos : 燈；照明裝置；鹵素燈；便攜探照燈；發光二極管（LED）照明器具；手電筒；運載工具轉向信號裝置用燈泡；運載工具用燈。
[540] 商標 Marca :

---

[210] 編號 N.º : N/190665
[220] 申請日 Data de pedido : 2021/11/25
[730] 申請人 Requerente : 伍爾特國際股份公司
WÜRTH INTERNATIONAL AG
地址 Endereço : 瑞士庫爾市阿斯帕蒙特大街1號，郵編7000
Aspermontstrasse 1 7000 Chur Switzerland
國籍 Nacionalidade : 瑞士 Suíça
活動 Actividade : 商業及工業 comercial e industrial
[511] 類別 Classe : 12
[511] 產品 Produtos : 手推車；摩托車鏈條。
[540] 商標 Marca :

---

[210] 編號 N.º : N/190666
[220] 申請日 Data de pedido : 2021/11/25
[730] 申請人 Requerente : 伍爾特國際股份公司
WÜRTH INTERNATIONAL AG
地址 Endereço : 瑞士庫爾市阿斯帕蒙特大街1號，郵編7000
Aspermontstrasse 1 7000 Chur Switzerland
國籍 Nacionalidade : 瑞士 Suíça
活動 Actividade : 商業及工業 comercial e industrial
[511] 類別 Classe : 16
[511] 產品 Produtos : 做標記用粉筆；油畫棒；纖維筆尖的記號筆。
[540] 商標 Marca :

[210] 編號 N.º : N/190667
[220] 申請日 Data de pedido : 2021/11/25
[730] 申請人 Requerente : 伍爾特國際股份公司
WÜRTH INTERNATIONAL AG
地址 Endereço : 瑞士庫爾市阿斯帕蒙特大街1號，郵編7000
Aspermontstrasse 1 7000 Chur Switzerland
國籍 Nacionalidade : 瑞士 Suíça
活動 Actividade : 商業及工業 comercial e industrial
[511] 類別 Classe : 17
[511] 產品 Produtos : 填縫材料；接頭用密封物；建築防潮材料；密封墊片；聚氨酯密封物；膨脹接合填料；擋風雨條；防水密封物；絕緣、隔熱、隔音用材料；絕緣、隔熱、隔音用氈；絕緣紙；填充墊圈；隔音屏障板；矽酮密封物；聚氨酯泡沫填縫劑；塑料條；矽橡膠；絕緣、隔熱、隔音用織物；堵縫用複合物；擋風雨條材料；非包裝用塑料膜；防潮用聚氨酯薄膜。
[540] 商標 Marca :

---

[210] 編號 N.º : N/190668
[220] 申請日 Data de pedido : 2021/11/25
[730] 申請人 Requerente : 伍爾特國際股份公司
WÜRTH INTERNATIONAL AG
地址 Endereço : 瑞士庫爾市阿斯帕蒙特大街1號，郵編7000
Aspermontstrasse 1 7000 Chur Switzerland
國籍 Nacionalidade : 瑞士 Suíça
活動 Actividade : 商業及工業 comercial e industrial
[511] 類別 Classe : 20
[511] 產品 Produtos : 瓶用非金屬緊固塞；非金屬製門用鎖緊裝置；非金屬窗栓；非金屬電纜夾；纜繩和管道用非金屬夾；電纜、電線塑料槽；緊固管道用非金屬環；非金屬螺栓；非金屬膨脹螺栓；纜繩用非金屬接線螺釘；非金屬鉚釘；非金屬螺絲；非金屬螺母。
[540] 商標 Marca :

---

[210] 編號 N.º : N/190669
[220] 申請日 Data de pedido : 2021/11/25
[730] 申請人 Requerente : 伍爾特國際股份公司
WÜRTH INTERNATIONAL AG
地址 Endereço : 瑞士庫爾市阿斯帕蒙特大街1號，郵編7000
Aspermontstrasse 1 7000 Chur Switzerland
國籍 Nacionalidade : 瑞士 Suíça

活動 Actividade : 商業及工業 comercial e industrial

[511] 類別 Classe : 35

[511] 服務 Serviços : 貿易信息；為商業和營銷目的進行消費者分析；為消費者提供商品和服務選擇方面的商業信息和建議；為商品和服務的買賣雙方提供在線市場；關於以下之零售和批發服務：金屬五金，化學製劑和清潔用製劑，用於建造的手動器具，用於建造的手動工具；關於以下之電子商務服務、零售和郵購服務：各種裝配用零件和緊固件，手工具，機械工具，建築材料，工藝及工業用化學品，機器零配件。

[540] 商標 Marca :

W-MAX

---

[210] 編號 N.º : N/190682

[220] 申請日 Data de pedido : 2021/11/25

[730] 申請人 Requerente : LA MAISON DU CHOCOLAT

地址 Endereço : 65 avenue de Ségur 75007 Paris France

國籍 Nacionalidade : 法國 Francesa

活動 Actividade : 商業及工業 comercial e industrial

[511] 類別 Classe : 30

[511] 產品 Produtos : Chocolate e produtos de chocolate nomeadamente confeitaria de chocolate, bombons de chocolate, barras de chocolate; pastelaria; confeitaria.

[540] 商標 Marca :




[591] 商標顏色 Cores de marca : Reivindica as cores vermelha, branca e preta tal como representado na figura.

---

[210] 編號 N.º : N/190710

[220] 申請日 Data de pedido : 2021/11/25

[730] 申請人 Requerente : Cargill, Incorporated

地址 Endereço : 15407 McGinty Road West, Wayzata, Minnesota 55391, E.U.A

國籍 Nacionalidade : 美國 Americana

活動 Actividade : 商業及工業 comercial e industrial

[511] 類別 Classe : 31

[511] 產品 Produtos : Animais vivos; frutas e legumes frescos; sementes; plantas naturais; alimentos para animais; malte; alimentos para animais de estimação; blocos de sal.

[540] 商標 Marca :

CARGILL

---

[210] 編號 N.º : N/190715

[220] 申請日 Data de pedido : 2021/11/26

[730] 申請人 Requerente : ADP, Inc.

地址 Endereço : One ADP Boulevard, Roseland, New Jersey 07068 USA

國籍 Nacionalidade : 美國 Americana

活動 Actividade : 商業及工業 comercial e industrial

[511] 類別 Classe : 35

[511] 服務 Serviços : Gestão de recursos humanos; processamento, preparação e administração de folhas de pagamento; preenchimento e comunicação de retenção de impostos; manutenção de registos de horários e assiduidade de empregados; locação de funcionários; fornecimento de serviços eletrónicos de elaboração de declarações fiscais sobre o rendimento; serviços de contratação externa ( "outsourcing" ) nos domínios dos recursos humanos, gestão do capital humano (HCM), do recrutamento e da contratação de pessoal; consultoria de recrutamento e fornecimento de pessoal; serviços de recrutamento de pessoal; serviços de registo de tempo para terceiros; fornecimento de serviços de processamento, gestão e de manutenção de registos de dados para empresas e empregadores nos domínios da gestão empresarial, dados de emprego, estatísticas de emprego e folhas de pagamento e serviços de manutenção de dados relativos a registos financeiros a empresas e empregadores; fornecimento de serviços de colocação de emprego em linha, nomeadamente, correspondência de currículos e potenciais empregadores através de uma rede informática mundial; agências de emprego; serviços de contratação, recrutamento, colocação, fornecimento de pessoal e redes de carreiras; testes para determinar competências em matéria de emprego; manutenção de registos financeiros para fins de acréscimo de pensões e pagamento de pensões e para fins de conformidade regulatória; realização de inquéritos a trabalhadores para terceiros com o objetivo de melhorar o desempenho e a moral dos trabalhadores; administração comercial de planos de benefícios para trabalhadores relacionados com serviços jurídicos; administração comercial de sinistros no domínio de compensações no desemprego; manutenção de registos financeiros para fins de conformidade regulatória; fornecimento de um sítio web contendo informações para mediadores e consultores de benefí-

cios para funcionários, no domínio do processamento de folhas de vencimento, preenchimento e comunicação de retenção de impostos, gestão de recursos humanos, gestão empresarial, manutenção de registos de horários e assiduidade de empregados para fins de processamento de folhas de vencimento, manutenção de registos de pensões para administração de fundos, recrutamento e contratação externa de funcionários; consultoria de gestão de negócios; serviços de gestão de negócios; serviços de assessoria e consultoria de negócios comerciais relacionados com o cumprimento das disposições legais, industriais ou de boas práticas; serviços de gestão de bases de dados informatizados; serviços de informações estatísticas para fins comerciais; serviços de consultoria de negócios prestados a empresas e empregadores; investigações de negócios; realização de pesquisas de negócios; pesquisa de negócios; auditoria de negócios; serviços de processamento de dados; prestador de serviços externos na área de análise de negócios; fornecimento de serviços de inteligência para negócios; planeamento de sucessão de negócios; assessoria em organização empresarial.

[540] 商標 Marca :

ADP EVALTA

[300] 優先權 Prioridade : 2021/07/23，美國 Estados Unidos da América，編號N.º 90/845,960

---

[210] 編號 N.º : N/190716

[220] 申請日 Data de pedido : 2021/11/26

[730] 申請人 Requerente : ADP, Inc.
地址 Endereço : One ADP Boulevard, Roseland, New Jersey 07068 USA
國籍 Nacionalidade : 美國 Americana
活動 Actividade : 商業及工業 comercial e industrial

[511] 類別 Classe : 42

[511] 服務 Serviços : Fornecimento de uso temporário de software de computador em linha não descarregável para funcionários e serviços relacionados a pessoal, nomeadamente, gestão de recursos humanos, gestão de capital humano (HCM), processamento, preparação e administração de folhas de pagamento, administração de planos de pensões de reforma e benefícios para funcionários, gestão de indemnização por desemprego, preparação e cálculo de impostos sobre vencimentos, monitoração do cumprimento das regulamentações fiscais, processamento eletrónico de folhas de pagamento, preenchimento e relatórios de impostos, manutenção de registos de horários e assiduidade de empregados, horários de trabalho de funcionários e gestão de faltas, locação de funcionários, registo e acompanhamento de gestão do desempenho de funcionários; fornecimento de uso temporário de software em linha não descarregável para uso na gestão de capital humano (HCM), nomeadamente, para fornecer aos empregadores uma interface compatível entre software para processamento de folhas de pagamento, recursos humanos e software de sistemas financeiros e software para gestão financeira e gestão de recursos humanos; fornecimento de acesso temporário a software não descarregável em linha no domínio da contabilidade para preparação e processamento das folhas de pagamento para os empregadores relativamente aos funcionários; fornecimento de um sistema baseado na Web e um portal em linha com software não descarregável para corretores e consultores de benefícios dos funcionários para uso na administração de benefícios desses funcionários, manutenção de registos de pensões e gestão de indemnização por desemprego; fornecimento de acesso temporário a software em linha não descarregável no domínio da contabilidade para impressão de documentos de folhas de pagamento, nomeadamente relatórios, cheques e formulários fiscais; fornecimento de uso temporário de software não descarregável para funcionários e serviços relacionados a pessoal, nomeadamente, impressão de relatórios de folhas de pagamento, cheques e formulários fiscais, administração de benefícios de funcionários, gestão de documentos de recursos humanos, fornecimento de formação nas áreas de risco e segurança para funcionários, fornecimento de informações sobre aconselhamento de funcionários e programas de apoio, administração de fundos de pensão e reforma de funcionários e contas de gastos flexíveis de funcionários, administração de pedidos de indemnização e pagamentos de funcionários, processamento e armazenamento de documentos de recrutamento de funcionários, realização de triagem do histórico de pré-emprego, agendamento de compromissos, fornecimento de informações para assimilação de novos funcionários, gestão de registos de funcionários, gestão de bases de dados relativos a compensações, fornecimento de informações sobre formação de funcionários e desenvolvimento profissional e planeamento de sucessão; fornecimento de um sítio web contendo tecnologia que permite a mediadores e consultores de benefícios para funcionários visualizarem vídeos em linha nas áreas da administração de benefícios, processamento de folhas de pagamento, preenchimento e comunicação de retenção de impostos,

gestão de recursos humanos, gestão de capital humano (HCM), gestão de negócios, manutenção de registos de horários e assiduidade de empregados, manutenção de registos de pensões, recrutamento de funcionários verificação de antecedentes pré-emprego, contratação externa ( "outsourcing" ), serviços de gestão de reforma da saúde e de compensação por desemprego; serviços de fornecedor de serviços de aplicações, especificamente alojamento, gestão, desenvolvimento e manutenção de aplicações de software de terceiros no domínio do emprego, para permitir a funcionários que executam as suas funções fora das instalações da empresa apresentarem dados sobre tempo de serviço e trabalho aos empregadores, através de comunicações sem fios e da distribuição sem fios de conteúdos a computadores portáteis e dispositivos eletrónicos móveis; serviços de apoio à tecnologia informática, nomeadamente, serviços de "help desk"; implementação de tecnologias informáticas para terceiros.

[540] 商標 Marca :

ADP EVALTA

[300] 優先權 Prioridade : 2021/07/23，美國 Estados Unidos da América，編號N.º 90/845,960

---

[210] 編號 N.º : N/190717

[220] 申請日 Data de pedido : 2021/11/26

[730] 申請人 Requerente : ADP, Inc.
地址 Endereço : One ADP Boulevard, Roseland, New Jersey 07068 USA
國籍 Nacionalidade : 美國 Americana
活動 Actividade : 商業及工業 comercial e industrial

[511] 類別 Classe : 35

[511] 服務 Serviços : Gestão de recursos humanos; processamento, preparação e administração de folhas de pagamento; preenchimento e comunicação de retenção de impostos; manutenção de registos de horários e assiduidade de empregados; locação de funcionários; fornecimento de serviços eletrónicos de elaboração de declarações fiscais sobre o rendimento; serviços de contratação externa ( "outsourcing" ) nos domínios dos recursos humanos, gestão do capital humano (HCM), do recrutamento e da contratação de pessoal; consultoria de recrutamento e fornecimento de pessoal; serviços de recrutamento de pessoal; serviços de registo de tempo para terceiros; fornecimento de serviços de processamento, gestão e de manutenção de registos de dados para empresas e empregadores nos domínios da gestão empresarial, dados de emprego, estatísticas de emprego e folhas de pagamento e serviços de manutenção de dados relativos a registos financeiros a empresas e empregadores; fornecimento de serviços de colocação de emprego em linha, nomeadamente, correspondência de currículos e potenciais empregadores através de uma rede informática mundial; agências de emprego; serviços de contratação, recrutamento, colocação, fornecimento de pessoal e redes de carreiras; testes para determinar competências em matéria de emprego; manutenção de registos financeiros para fins de acréscimo de pensões e pagamento de pensões e para fins de conformidade regulatória; realização de inquéritos a trabalhadores para terceiros com o objetivo de melhorar o desempenho e a moral dos trabalhadores; administração comercial de planos de benefícios para trabalhadores relacionados com serviços jurídicos; administração comercial de sinistros no domínio de compensações no desemprego; manutenção de registos financeiros para fins de conformidade regulatória; fornecimento de um sítio web contendo informações para mediadores e consultores de benefícios para funcionários, no domínio do processamento de folhas de vencimento, preenchimento e comunicação de retenção de impostos, gestão de recursos humanos, gestão empresarial, manutenção de registos de horários e assiduidade de empregados para fins de processamento de folhas de vencimento, manutenção de registos de pensões para administração de fundos, recrutamento e contratação externa de funcionários; consultoria de gestão de negócios; serviços de gestão de negócios; serviços de assessoria e consultoria de negócios comerciais relacionados com o cumprimento das disposições legais, industriais ou de boas práticas; serviços de gestão de bases de dados informatizados; serviços de informações estatísticas para fins comerciais; serviços de consultoria de negócios prestados a empresas e empregadores; investigações de negócios; realização de pesquisas de negócios; pesquisa de negócios; auditoria de negócios; serviços de processamento de dados; prestador de serviços externos na área de análise de negócios; fornecimento de serviços de inteligência para negócios; planeamento de sucessão de negócios; assessoria em organização empresarial.

[540] 商標 Marca :

EVALTA

[300] 優先權 Prioridade : 2021/07/23，美國 Estados Unidos da América，編號N.º 90/845,966

[210] 編號 N.º : N/190718

[220] 申請日 Data de pedido : 2021/11/26

[730] 申請人 Requerente : ADP, Inc.
地址 Endereço : One ADP Boulevard, Roseland, New Jersey 07068 USA
國籍 Nacionalidade : 美國 Americana
活動 Actividade : 商業及工業 comercial e industrial

[511] 類別 Classe : 42

[511] 服務 Serviços : Fornecimento de uso temporário de software de computador em linha não descarregável para funcionários e serviços relacionados a pessoal, nomeadamente, gestão de recursos humanos, gestão de capital humano (HCM), processamento, preparação e administração de folhas de pagamento, administração de planos de pensões de reforma e benefícios para funcionários, gestão de indemnização por desemprego, preparação e cálculo de impostos sobre vencimentos, monitoração do cumprimento das regulamentações fiscais, processamento eletrónico de folhas de pagamento, preenchimento e relatórios de impostos, manutenção de registos de horários e assiduidade de empregados, horários de trabalho de funcionários e gestão de faltas, locação de funcionários, registo e acompanhamento de gestão do desempenho de funcionários; fornecimento de uso temporário de software em linha não descarregável para uso na gestão de capital humano (HCM), nomeadamente, para fornecer aos empregadores uma interface compatível entre software para processamento de folhas de pagamento, recursos humanos e software de sistemas financeiros e software para gestão financeira e gestão de recursos humanos; fornecimento de acesso temporário a software não descarregável em linha no domínio da contabilidade para preparação e processamento das folhas de pagamento para os empregadores relativamente aos funcionários; fornecimento de um sistema baseado na Web e um portal em linha com software não descarregável para corretores e consultores de benefícios dos funcionários para uso na administração de benefícios desses funcionários, manutenção de registos de pensões e gestão de indemnização por desemprego; fornecimento de acesso temporário a software em linha não descarregável no domínio da contabilidade para impressão de documentos de folhas de pagamento, nomeadamente relatórios, cheques e formulários fiscais; fornecimento de uso temporário de software não descarregável para funcionários e serviços relacionados a pessoal, nomeadamente, impressão de relatórios de folhas de pagamento, cheques e formulários fiscais, administração de benefícios de funcionários, gestão de documentos de recursos humanos, fornecimento de formação nas áreas de risco e segurança para funcionários, fornecimento de informações sobre aconselhamento de funcionários e programas de apoio, administração de fundos de pensão e reforma de funcionários e contas de gastos flexíveis de funcionários, administração de pedidos de indemnização e pagamentos de funcionários, processamento e armazenamento de documentos de recrutamento de funcionários, realização de triagem do histórico de pré-emprego, agendamento de compromissos, fornecimento de informações para assimilação de novos funcionários, gestão de registos de funcionários, gestão de bases de dados relativos a compensações, fornecimento de informações sobre formação de funcionários e desenvolvimento profissional e planeamento de sucessão; fornecimento de um sítio web contendo tecnologia que permite a mediadores e consultores de benefícios para funcionários visualizarem vídeos em linha nas áreas da administração de benefícios, processamento de folhas de pagamento, preenchimento e comunicação de retenção de impostos, gestão de recursos humanos, gestão de capital humano (HCM), gestão de negócios, manutenção de registos de horários e assiduidade de empregados, manutenção de registos de pensões, recrutamento de funcionários verificação de antecedentes pré-emprego, contratação externa ( "outsourcing" ), serviços de gestão de reforma da saúde e de compensação por desemprego; serviços de fornecedor de serviços de aplicações, especificamente alojamento, gestão, desenvolvimento e manutenção de aplicações de software de terceiros no domínio do emprego, para permitir a funcionários que executam as suas funções fora das instalações da empresa apresentarem dados sobre tempo de serviço e trabalho aos empregadores, através de comunicações sem fios e da distribuição sem fios de conteúdos a computadores portáteis e dispositivos eletrónicos móveis; serviços de apoio à tecnologia informática, nomeadamente, serviços de "help desk"; implementação de tecnologias informáticas para terceiros.

[540] 商標 Marca :

EVALTA

[300] 優先權 Prioridade : 2021/07/23，美國 Estados Unidos da América，編號N.º 90/845,966

---

[210] 編號 N.º : N/190719

[220] 申請日 Data de pedido : 2021/11/26

[730] 申請人 Requerente : 玖幸有限公司

地址 Endereço : 澳門高樓街17-27號御景花園18樓E座
國籍 Nacionalidade : 根據澳門法例成立 Constituída segundo as leis de Macau
活動 Actividade : 商業 comercial

[511] 類別 Classe : 35

[511] 服務 Serviços : 計算機網絡上的在線廣告；廣告；廣告傳播；直接郵件廣告；組織商業或廣告展覽；通過郵購定單進行的廣告宣傳；通訊媒體上的廣告宣傳；廣告宣傳；廣告宣傳本的出版；商業櫥窗佈置；商業信息；組織商業或廣告展覽；組織商業或廣告交易會；線上活動推廣廣告；線下飾品、服裝、鞋履銷售服務；為商業或廣告目的編制網頁索引；為零售目的在通訊媒體上展示商品。

[540] 商標 Marca :




[591] 商標顏色 Cores de marca : 黑色，如圖所示。

---

[210] 編號 N.º : N/190720

[220] 申請日 Data de pedido : 2021/11/26

[730] 申請人 Requerente : 玖幸有限公司
地址 Endereço : 澳門高樓街17-27號御景花園18樓E座
國籍 Nacionalidade : 根據澳門法例成立 Constituída segundo as leis de Macau
活動 Actividade : 商業 comercial

[511] 類別 Classe : 14

[511] 產品 Produtos : 貴金屬及其合金；包含於本類別的貴金屬物品；包有或鍍有貴金屬的首飾；未加工或半加工貴重金屬；珠寶，寶石；人造珠寶；銀飾品，鍍金製品，珠寶，金幣，戒指，耳環，珠寶別針，頭帶別針，貴金屬別針，項鏈，胸針，吊墜，手鐲，手鏈；珠寶配飾；首飾盒；珠寶盒及上述物品的仿製品。

[540] 商標 Marca :



[591] 商標顏色 Cores de marca : 黑色，如圖所示。

---

[210] 編號 N.º : N/190721

[220] 申請日 Data de pedido : 2021/11/26

[730] 申請人 Requerente : 玖幸有限公司
地址 Endereço : 澳門高樓街17-27號御景花園18樓E座
國籍 Nacionalidade : 根據澳門法例成立 Constituída segundo as leis de Macau
活動 Actividade : 商業 comercial

[511] 類別 Classe : 25

[511] 產品 Produtos : 服裝（身上的穿著物）；腰帶；鞋和靴的金屬附件；鞋（腳上的穿著物）；鞋跟；涼鞋；鞋和靴後跟；運動鞋；皮鞋；高跟鞋；涼鞋；拖鞋；靴；高筒靴；鞋墊；鞋底；鞋類配件及配飾。

[540] 商標 Marca :



[591] 商標顏色 Cores de marca : 黑色，如圖所示。

---

[210] 編號 N.º : N/190722

[220] 申請日 Data de pedido : 2021/11/26

[730] 申請人 Requerente : 玖幸有限公司
地址 Endereço : 澳門高樓街17-27號御景花園18樓E座
國籍 Nacionalidade : 根據澳門法例成立 Constituída segundo as leis de Macau
活動 Actividade : 商業 comercial

[511] 類別 Classe : 35

[511] 服務 Serviços : 計算機網絡上的在線廣告；廣告；廣告傳播；直接郵件廣告；組織商業或廣告展覽；通過郵購定單進行的廣告宣傳；通訊媒體上的廣告宣傳；廣告宣傳；廣告宣傳本的出版；商業櫥窗佈置；商業信息；組織商業或廣告展覽；組織商業或廣告交易會；線上活動推廣廣告；線下飾品、服裝、鞋履銷售服務；為商業或廣告目的編制網頁索引；為零售目的在通訊媒體上展示商品。

[540] 商標 Marca :



[591] 商標顏色 Cores de marca : 黑色，如圖所示。

---

[210] 編號 N.º : N/190723

[220] 申請日 Data de pedido : 2021/11/26

[730] 申請人 Requerente : 玖幸有限公司
地址 Endereço : 澳門高樓街17-27號御景花園18樓E座
國籍 Nacionalidade : 根據澳門法例成立 Constituída segundo as leis de Macau
活動 Actividade : 商業 comercial

[511] 類別 Classe : 14

[511] 產品 Produtos : 貴金屬及其合金；包含於本類別的貴金屬物品；包有或鍍有貴金屬的首飾；未加工或半加工貴重金屬；珠寶，寶石；人造珠寶；銀飾品，鍍金製品，珠寶，金幣，戒指，耳環，珠寶別針，領帶別針，貴金屬別針，項

鏈，胸針，吊墜，手鐲，手鏈；珠寶配飾；首飾盒；珠寶盒及上述物品的仿製品。

[540] 商標 Marca :




[591] 商標顏色 Cores de marca : 黑色，如圖所示。

---

[210] 編號 N.º : N/190724

[220] 申請日 Data de pedido : 2021/11/26

[730] 申請人 Requerente : 玖幸有限公司
地址 Endereço : 澳門高樓街17-27號御景花園18樓E座
國籍 Nacionalidade : 根據澳門法例成立 Constituída segundo as leis de Macau
活動 Actividade : 商業 comercial

[511] 類別 Classe : 25

[511] 產品 Produtos : 服裝（身上的穿著物）；腰帶；鞋和靴的金屬附件；鞋（腳上的穿著物）；鞋跟；涼鞋；鞋和靴後跟；運動鞋；皮鞋；高跟鞋；涼鞋；拖鞋；靴；高筒靴；鞋墊；鞋底；鞋類配件及配飾。

[540] 商標 Marca :




[591] 商標顏色 Cores de marca : 黑色，如圖所示。

---

[210] 編號 N.º : N/190734

[220] 申請日 Data de pedido : 2021/11/26

[730] 申請人 Requerente : 兄弟科技股份有限公司
地址 Endereço : 中國浙江省海寧市周王廟鎮聯民村蔡家石橋3號
國籍 Nacionalidade : 中國 Chinesa
活動 Actividade : 商業及工業 comercial e industrial

[511] 類別 Classe : 1

[511] 產品 Produtos : 鉻酸；紅礬鈉；鉻粉；甲酸；丙酸；苯衍生物；甲醚；醚；對苯二酚；工業用麝香草酚；酮；製藥用抗氧化劑（蝦青素）；催化劑；代加工催化劑；分子篩；工業用化學品；食品工業維生素；製藥用維生素；製化妝品用維生素；皮革鞣料；皮革用化學品（皮革助劑）。

[540] 商標 Marca :




[591] 商標顏色 Cores de marca : 藍色、橙色及白色，如圖所示。

---

[210] 編號 N.º : N/190735

[220] 申請日 Data de pedido : 2021/11/26

[730] 申請人 Requerente : 兄弟科技股份有限公司
地址 Endereço : 中國浙江省海寧市周王廟鎮聯民村蔡家石橋3號
國籍 Nacionalidade : 中國 Chinesa
活動 Actividade : 商業及工業 comercial e industrial

[511] 類別 Classe : 3

[511] 產品 Produtos : 皮革保護劑（拋光劑）；皮革洗滌劑；皮革用蠟；香料；香精油。

[540] 商標 Marca :




[591] 商標顏色 Cores de marca : 藍色、橙色及白色，如圖所示。

---

[210] 編號 N.º : N/190736

[220] 申請日 Data de pedido : 2021/11/26

[730] 申請人 Requerente : 兄弟科技股份有限公司
地址 Endereço : 中國浙江省海寧市周王廟鎮聯民村蔡家石橋3號
國籍 Nacionalidade : 中國 Chinesa
活動 Actividade : 商業及工業 comercial e industrial

[511] 類別 Classe : 5

[511] 產品 Produtos : 維生素製劑；醫藥製劑；人用藥；化學原料藥；西藥之原料藥；醫用放射造影劑；放射性藥品；醫用營養品；動物用膳食補充劑。

[540] 商標 Marca :




[591] 商標顏色 Cores de marca : 藍色、橙色及白色，如圖所示。

---

[210] 編號 N.º : N/190737

[220] 申請日 Data de pedido : 2021/11/26

[730] 申請人 Requerente : 兄弟科技股份有限公司
地址 Endereço : 中國浙江省海寧市周王廟鎮聯民村蔡家石橋3號
國籍 Nacionalidade : 中國 Chinesa
活動 Actividade : 商業及工業 comercial e industrial

[511] 類別 Classe : 30

[511] 產品 Produtos : 食用芳香劑；食品用香料；香蘭素（香草代用品）。

[540] 商標 Marca :




[591] 商標顏色 Cores de marca : 藍色、橙色及白色，如圖所示。

[210] 編號 N.º : N/190738
[220] 申請日 Data de pedido : 2021/11/26
[730] 申請人 Requerente : 兄弟科技股份有限公司
地址 Endereço : 中國浙江省海寧市周王廟鎮聯民村蔡家石橋3號
國籍 Nacionalidade : 中國 Chinesa
活動 Actividade : 商業及工業 comercial e industrial
[511] 類別 Classe : 31
[511] 產品 Produtos : 飼料。
[540] 商標 Marca :




[591] 商標顏色 Cores de marca : 藍色、橙色及白色，如圖所示。

---

[210] 編號 N.º : N/190739
[220] 申請日 Data de pedido : 2021/11/26
[730] 申請人 Requerente : 內蒙古昆明捲煙有限責任公司
INNER MONGOLIA KUNMING CIGARETTE LIMITED LIABILITY COMPANY
地址 Endereço : 中國內蒙古自治區呼和浩特市賽罕區達爾登北路19號
No.19 Daerdeng North Road, Saihan District, Huhhot City 010020, Inner Mongolia Autonomous Region, China
國籍 Nacionalidade : 中國 Chinesa
活動 Actividade : 商業及工業 comercial e industrial
[511] 類別 Classe : 34
[511] 產品 Produtos : 香煙；煙絲；香煙盒；吸煙者用口腔霧化器；火柴；吸煙用打火機；香煙過濾嘴；除香精油外的電子香煙用調味品；電子香煙；電子香煙煙液。
[540] 商標 Marca :

INICE

---

[210] 編號 N.º : N/190749
[220] 申請日 Data de pedido : 2021/11/26
[730] 申請人 Requerente : Albion Co., Ltd.
地址 Endereço : 1-7-10, Ginza, Chuo-ku, Tokyo, Japan
國籍 Nacionalidade : 日本 Japonesa
活動 Actividade : 商業及工業 comercial e industrial
[511] 類別 Classe : 3
[511] 產品 Produtos : Cosméticos e preparações para fins de toilette não medicinais; dentífricos não medicinais; perfumaria, óleos essenciais; preparações para branquear e outras substâncias para uso em lavandaria; preparações para limpar, polir, desengordurar e rasPar; essências de beleza; bases primárias ( "primers" ) de maquilhagem ou bases de maquilhagem; bases de maquilhagem líquidas; cosméticos; produtos de beleza (cosméticos); preparações para os cuidados de beleza; maquilhagem; bases primárias ( "primers" ) ou bases de maquilhagem; preparações de maquilhagem; verniz para unhas; preparações para remover vernizes; pestanas postiças; unhas postiças; óleos, leites, cremes ou espumas para limpeza do rosto; preparações para desmaquilhar; loções, leites, cremes ou óleos para uso cosmético; cremes ou óleos de massagem para o rosto ou o corpo (cosméticos); preparações para branquear a pele; preparações cosméticas para os cuidados da pele; preparações cosméticas para os cuidados do corpo; máscaras de beleza; panos ou lenços impregnados com um produto para limpeza da pele [para uso cosmético]; preparações não medicinais para o tratamento da acne; preparações cosméticas de proteção solar; preparações cosméticas para o banho; preparações para os cuidados dos cabelos; óleos essenciais para uso pessoal; algodão e cotonetes de algodão para uso cosmético; kits de cosméticos; perfumes; sabonetes; preparações para fins de toilette; produtos e substâncias para fins de toilette não medicinais; soros de beleza (cosméticos); soros não medicinais para a pele; preparações para os cuidados da pele, preparações de limpeza, tonificantes, esfoliantes e hidratantes para os cuidados da pele; cremes, loções e géis não medicinais para a pele; cremes e loções para as mãos e para o corpo, geles para o banho e duche; preparações esfoliantes para o corpo, pós para o corpo; óleos de banho e sais de banho não medicinais; loções para os cabelos, preparações para os cuidados dos cabelos, preparações cosméticas para os cuidados dos cabelos, incluindo champôs e produtos para enxaguamento, amaciadores; cotonetes para uso cosmético, cotonetes para a aplicação de cosméticos; bolas de algodão para remoção de cosméticos.
[540] 商標 Marca :

DOUBLE KEY ADVANCE SERUM

---

[210] 編號 N.º : N/190758
[220] 申請日 Data de pedido : 2021/11/26
[730] 申請人 Requerente : STRADIVARIUS ESPAÑA, S.A.
地址 Endereço : Polígono Industrial de Sabón, Avenida de la Diputación, S/N, 15142 Arteixo, A Coruña, Espanha
國籍 Nacionalidade : 西班牙 Espanhola
活動 Actividade : 商業及工業 comercial e industrial

[511] 類別 Classe : 18

[511] 產品 Produtos : Couro e imitações de couro, e produtos nestas matérias e não incluídos noutras classes; peles de animais; malas de viagem e malas de mão; chapéus de chuva e chapéus de sol; bengalas; chicotes e selaria; coleiras, trelas e roupas para animais; sacos para alpinistas, campistas e para a praia; armações para sacos de mão; varetas para chapéus de chuva ou chapéus de sol; bastões (bordões) de alpinistas; sacos de desporto; sacos de rede para compras; sacos de viagem; sacos de couro para embalagem; sacos; bolsas de mão; sacos de toilette para viagem e estojos para chaves (marroquinaria); maletas para documentos; porta-moedas, não de metal precioso; caixas de couro para chapéus; sacolas de couro (sling bags") para transportar crianças; sacos para compras com rodas; caixas ou estojos de couro ou de cartão couro; caixas de fibra vulcanizada; porta-cartões (carteira); carteiras de bolso; pastas para estudantes; estojos para artigos de toilete; cordões de couro; bainhas de chapéus-de-chuva; coberturas de selas para cavalos; mochilas; mochilas para campismo; rédeas para cavalos; fios de couro; pegas de malas; punhos de bengalas e chapéus-de-chuva; chicotes; cobertores para cavalos; coberturas de couro para móveis; argolas de chapéus-de-sol; viseiras (arreios); arreios para animais; acessórios para arreios; assentos de bengalas; "shoulder belts" (correias), de couro; sacos de couro para ferramentas (vazios); açaimes; freios (arreios); cabrestos; cartão de couro; faixas de couro; baús (malas) de viagem; sacos para compras; correias; correias para arreios; tiras de couro (selaria); correias para patins; remates de couro para mobiliário; tiras de couro; couros (partes de peliças); peles curtidas; chicotes; coberturas de peles; couros para estribos; partes de borracha para estribos; freios (arreios); guias (rédeas); malas; fustão (imitação de couro); camurça, outra que não para fins de limpeza; molesquine ou moleskin (imitação de couro); camurça, outra que não para fins de limpeza; cevadeiras (sacos para comida); invólucros, de couro, para molas; joelheiras para cavalos; selas de montar para cavalos; cintas para selas (correias); correias (arreios); válvulas de couro.

[540] 商標 Marca :



[210] 編號 N.º : N/190759

[220] 申請日 Data de pedido : 2021/11/26

[730] 申請人 Requerente : STRADIVARIUS ESPAÑA, S.A.

地址 Endereço : Polígono Industrial de Sabón, Avenida de la Diputación, S/N, 15142 Arteixo, A Coruña, Espanha

國籍 Nacionalidade : 西班牙 Espanhola

活動 Actividade : 商業及工業 comercial e industrial

[511] 類別 Classe : 25

[511] 產品 Produtos : Vestuário, calçado, chapelaria; vestuário para motoristas e ciclistas; babetes que não sejam de papel; fitas para o cabelo (vestuário); roupões; fatos de banho (fatos de banho); toucas e sandálias para o banho; boás (peles para usar à volta do pescoço); lenços do pescoço; calçado para desporto e calçado para a praia; capuzes (vestuário); xales; cintos (vestuário); cintos com porta-moedas (vestuário); fatos isotérmicos para esqui aquático; gravatas; espartilhos (faixas); estolas (peles); lenços de cabeça e pescoço; gorros; bonés; luvas (vestuário); vestuário impermeável; cintas (roupa interior); lingerie; mantilhas; meias de senhora; meias; cachecóis; peles (vestuário); pijamas; solas para calçado; tacões; véus (vestuário); suspensórios; enxovais de recém-nascido (vestuário); clavinas capas (vestuário); camisetas desportivas; luvas; tapa-orelhas (vestuário); palmilhas; punhos (vestuário); almofadas absorventes para axilas; roupas de praia; robes [cama]; bolsos para vestuário; suspensórios para meias; suspensórios; combinações (roupa interior); collants; meia-calça (meia-calça ou leotards completos); aventais (vestuário); fatos de fantasia; uniformes; bonés com pala (chapelaria); tamancos; bonés com folhos; casacos; sapatos ou sandálias de esparto; antiderrapantes para calçado; chinelos de banho; barretes (bonés); blusas; casaquinhos justas (roupa interior); boinas; almofadas para os pés, não aquecidas eletricamente; atacadores para botas; botas; canos de bota; pitões para chuteiras; botins; acessórios de metal para calçado; biqueiras para calçado; viras para calçado; cuecas; camisas; encaixes de camisas; peitilhos de camisetas; camisetas; "t-shirts"; camisolas; coletes; jaquetas; coletes para a pesca; jaquetões; combinações (roupa interior); vestuário pronto-a-vestir; colarinhos e colarinhos falsos; vestuário de couro; vestuário de imitação de couro; toucas para o banho; meias para a cama; saias; calças; forros já confecionados (partes de vestuário); sobretudos (vestuário); gabardinas (vestuário); sapatos para ginástica; malhas ("jerseys") (vestuário); pulôveres; "sweaters"; librés, mangas (vestuário); gás-

peas para calçado; lenços de bolso (vestuário); parkas; pelerines; peliças; "leggings"; calças; artigos de malha; vestuário para ginástica; roupa interior; sandálias; "saris"; ceroulas; chapéus; toucas (vestuário); togas; tiras para polainas; fatos; turbantes; vestidos (fatos); sapatilhas (pantufas); sapatos; sapatos para desporto.

[540] 商標 Marca :



---

[210] 編號 N.º : N/190784

[220] 申請日 Data de pedido : 2021/11/26

[730] 申請人 Requerente : Cathay Pacific Airways Limited

地址 Endereço : 8/F, North Tower, Cathay Pacific City, 8 Scenic Road, Hong Kong International Airport, Lantau, Hong Kong

國籍 Nacionalidade : 根據香港法例成立 Constituída segundo as leis de H.K.

活動 Actividade : 商業及工業 comercial e industrial

[511] 類別 Classe : 35

[511] 服務 Serviços : Serviços de promoção e de sensibilização do público e da indústria para a importância da sustentabilidade ambiental e promoção de viagens aéreas sustentáveis; serviços de promoção e de sensibilização do público para as questões da sustentabilidade ambiental e iniciativas socialmente responsáveis; serviços promocionais na natureza da promoção da sensibilização sobre questões ambientais, nomeadamente, viagens sustentáveis e a redução do impacto ambiental da indústria aérea; serviços de fornecimento de programas de publicidade para defender e encorajar escolhas de consumo sustentável no que diz respeito a viagens; serviços de fornecimento aos consumidores de informação sobre serviços de viagens socialmente responsáveis e ambientalmente conscientes, através de websites e meios electrónicos; serviços de pesquisa empresarial no domínio das viagens sustentáveis; serviços de avaliação de riscos de uma empresa; serviços de pesquisa e análise de mercado no domínio das viagens sustentáveis; serviços de prestação de informações empresariais sobre o impacto das viagens numa perspectiva ambiental e social; serviços de avaliação de empresas, nomeadamente, classificação da indústria e das empresas no sector das viagens no que respeita às suas qualidades e impacto ambiental, social e económico para fins comerciais; serviços promocionais na natureza da organização, funcionamento, gestão e supervisão de esquemas de lealdade e incentivos e programas de recompensa para os clientes; serviços de promoção e comercialização de transportes, viagens e serviços aéreos sustentáveis e ambientalmente conscientes; serviços de fornecimento de informação promocional e serviços de consultoria prestados aos membros e aos assinantes de esquemas de fidelização de incentivos e programas de recompensa de viagens; serviços promocionais prestados por companhias aéreas na natureza de programas de bónus para viajantes aéreos, incluindo privilégios de membros, programas de reconhecimento de fidelidade, filiação em clubes e fornecimento de benefícios relacionados com o transporte e viagens sustentáveis; serviços de esquema de fidelização promocional e serviços de esquema de incentivos a utilizadores frequentes; serviços de gestão, organização, operação e supervisão da lealdade dos clientes, esquemas de incentivos ou promocionais; serviços de fornecimento de esquemas de bónus de afiliação recompensados que permitem aos membros ganhar pontos para serem trocados por bens e/ou serviços de viagem gratuitos, e/ou com desconto.

[540] 商標 Marca :




---

[210] 編號 N.º : N/190790

[220] 申請日 Data de pedido : 2021/11/29

[730] 申請人 Requerente : 奧術藝術設計工程有限公司

地址 Endereço : 澳門沙梨頭海邊街40號新鴻大廈2D

國籍 Nacionalidade : 根據澳門法例成立 Constituída segundo as leis de Macau

活動 Actividade : 商業 comercial

[511] 類別 Classe : 42

[511] 服務 Serviços : 藝術設計（雕刻、畫畫、模型）。

[540] 商標 Marca :



[591] 商標顏色 Cores de marca : 深藍色及橙黃色，如圖所示。

---

[210] 編號 N.º : N/190803

[220] 申請日 Data de pedido : 2021/11/29

[730] 申請人 Requerente : GlaxoSmithKline Consumer Healthcare (UK) IP Limited

地址 Endereço : 980 Great West Road, Brentford, Middlesex TW8 9GS, England, United Kingdom
國籍 Nacionalidade : 大不列顛 Britânica
活動 Actividade : 商業及工業 comercial e industrial

[511] 類別 Classe : 5

[511] 產品 Produtos : Preparações e substâncias farmacêuticas e medicinais; agentes terapêuticos (para uso medicinal); pensos adesivos para uso medicinal; pensos adesivos para uso cirúrgico; pensos adesivos incorporando uma preparação farmacêutica; pensos, emplastros e pensos medicinais para o tratamento de doenças, patologias e distúrbios da pele; vacinas; vitaminas, minerais e suplementos alimentares; preparações dietéticas; substâncias dietéticas, incluindo alimentos e bebidas para uso medicinal; alimentos para crianças e inválidos; preparações para perder peso; produtos medicinais para a higiene oral, nomeadamente cremes dentais medicinais, colutórios medicinais; preparações medicinais para branquear os dentes; preparações para esterilizar dentaduras; pastilhas elásticas para uso medicinal e pastilhas medicinais para higiene dentária; adesivos para próteses dentárias, fixadores para próteses dentárias, géis dentais medicinais; preparações farmacêuticas para parar de fumar.

[540] 商標 Marca :

HALEON

[300] 優先權 Prioridade : 2021/06/03，牙買加 Jamaica，編號 N.º 83,438

---

[210] 編號 N.º : N/190818

[220] 申請日 Data de pedido : 2021/11/29

[730] 申請人 Requerente : 楊靜純
IEONG CHENG SON
地址 Endereço : 澳門祐漢第一街33號祐佳大廈6樓L
國籍 Nacionalidade : 中國 Chinesa
活動 Actividade : 商業及工業 comercial e industrial

[511] 類別 Classe : 30

[511] 產品 Produtos : 咖啡，茶，可可，糖，米，麵包，蛋糕，曲奇餅乾，餅乾，月餅，薄荷糖，巧克力，食用澱粉，西米，咖啡代用品，麵粉及穀類製品，麵條，調味料，糕點及糖果，糖漿，鮮酵母，發酵粉，食鹽，冰製食品，蜂蜜，芥末，醋，沙司（調味品），調味用香料，飲用冰。

[540] 商標 Marca :




[210] 編號 N.º : N/190823

[220] 申請日 Data de pedido : 2021/12/06

[730] 申請人 Requerente : MCO (IP) Holdings Limited
地址 Endereço : Jayla Place, Wickhams Cay I, Road Town, Tortola, Ilhas Virgens Britânicas
國籍 Nacionalidade : 英屬維爾京斯島 Ilhas Virgens Britânicas
活動 Actividade : 商業 comercial

[511] 類別 Classe : 41

[511] 服務 Serviços : Educação, formação, actividades desportivas e culturais, entretenimento e divertimentos, nomeadamente: serviços relativos a e para casinos e para jogos, incluindo jogos de fortuna ou azar; fornecimento de infra-estruturas para casinos e jogos; serviços relativos a e para casinos e para jogos através de "websites" e redes computorizadas globais; serviços de informação sobre entretenimento prestados "on-line" a partir de bases de dados informáticas, a partir da "internet" ou a partir de outra rede de comunicações; serviços de entretenimento relativos a disponibilização de jogos electrónicos com acesso através de rede computorizada global; jogos e apostas ou similares a dinheiro; jogos de computador e jogos vídeo; jogos de computador, electrónicos e "on-line" e respectivas actualizações e sua disponibilização; organização e preparação de exposições, apresentações, programas, eventos, espectáculos e exibições com fins culturais, musicais e desportivos; produção e distribuição de programas de televisão e rádio; dobragem; produção e distribuição de filmes e de espectáculos ao vivo; serviços de estúdios de cinema e de televisão; serviços de entretenimento cinematográfico; serviços de entretenimento televisivo; serviços de entretenimento ao vivo; serviços relativos a galerias de arte; publicação/edição de música, revistas e periódicos; serviços relativos a música e entretenimento disponibilizados "on-line" a partir de bases de dados informáticas, a partir da "internet" ou a partir de outra rede de comunicações; aluguer de câmaras de vídeo, cassetes de vídeo e equipamento e acessórios cinematográficos e audiovisuais; organização e produção audiovisual e multimédia; serviços de mediação para aquisição de bilhetes (para entretenimento); parques de diversão, parques temáticos, centros de jogos; disponibilização de espaços, instalações e infra-estruturas para divertimento e entretenimento; serviços de divertimentos, parques de diversão e centros e arcádias de divertimento; aluguer de equipamento e infra-estruturas desportivos, educativos recreativos e culturais, incluindo audiovisuais e multimédia; formação profissional e

educação; serviços relativos a e para divertimento e entretenimento ou recreação e educação, nomeadamente espectáculos, actuações musicais ao vivo, circos, shows, cinema, produções teatrais e comédias, multimédia, bailes, discotecas, concursos, lotarias, jogos de azar, conferências, congressos, simpósios, seminários, eventos e competições desportivos, culturais, recreativos e educacionais, "health clubs", ginásios, clubes de lazer e educação, colónias de férias e cursos; serviços de clubes; serviços relativos a "night-clubs"; serviços de discoteca; apostas desportivas; serviços de clubes de apostas; organização de festas para fins de entretenimento; serviços de clubes de entretenimento; serviços de ginásio; academias de ginástica; serviços de disponibilização de informação relativa a entretenimento, desporto, cultura, arte, actividades sociais e lúdicas; serviços relativos a clubes de golfe, torneios de golfe, serviços de assistente de golfe, aluguer de equipamento de golfe; actividades desportivas, recreativas e culturais incluindo a sua realização e organização; tudo incluído na classe 41.

[540] 商標 Marca :

瀛方夜總會

---

[210] 編號 N.º : N/190824

[220] 申請日 Data de pedido : 2021/12/06

[730] 申請人 Requerente : MCO (IP) Holdings Limited
地址 Endereço : Jayla Place, Wickhams Cay I, Road Town, Tortola, Ilhas Virgens Britânicas
國籍 Nacionalidade : 英屬維爾京斯島 Ilhas Virgens Britânicas
活動 Actividade : 商業 comercial

[511] 類別 Classe : 43

[511] 服務 Serviços : Serviços para fornecer comida, bebida e refeições, serviços de hotel, catering, preparação de comida, bebida, refeições e refrescos, banquetes e serviços de banquetes, bares e serviços de bares, bistrot e serviços de bistrot, restaurantes e serviços de restaurantes, cafés e serviços de cafés, cafetaria e serviços de cafetaria, cantina e serviços de cantina, snack-bar e serviços de snack-bar, serviços de bares de vinho e bares de vinho, serviços de take away, catering e serviços de catering; preparação de comida, bebida, refeições e de catering para recepções de casamento, serviços de comida rápida, procura e preparo de locais para recepção do casamento, cocktail em recepções e serviços de cocktail em recepções, coffee shop e serviços de coffee shop, cozinha e serviços de cozinha, confecção de comida e serviços de confecção de comida, promoção de infra-estruturas para conferências, exibições e convenções, espaços de restauração, serviços de informação, apoio, assistência, consultadoria e serviços consultivos relacionados com o antecedente, todos incluídos na classe 43.

[540] 商標 Marca :

瀛方夜總會

---

[210] 編號 N.º : N/190825

[220] 申請日 Data de pedido : 2021/12/06

[730] 申請人 Requerente : MCO (IP) Holdings Limited
地址 Endereço : Jayla Place, Wickhams Cay I, Road Town, Tortola, Ilhas Virgens Britânicas
國籍 Nacionalidade : 英屬維爾京斯島 Ilhas Virgens Britânicas
活動 Actividade : 商業 comercial

[511] 類別 Classe : 41

[511] 服務 Serviços : Educação, formação, actividades desportivas e culturais, entretenimento e divertimentos, nomeadamente: serviços relativos a e para casinos e para jogos, incluindo jogos de fortuna ou azar; fornecimento de infra-estruturas para casinos e jogos; serviços relativos a e para casinos e para jogos através de "websites" e redes computorizadas globais; serviços de informação sobre entretenimento prestados "on-line" a partir de bases de dados informáticas, a partir da "internet" ou a partir de outra rede de comunicações; serviços de entretenimento relativos a disponibilização de jogos electrónicos com acesso através de rede computorizada global; jogos e apostas ou similares a dinheiro; jogos de computador e jogos vídeo; jogos de computador, electrónicos e "on-line" e respectivas actualizações e sua disponibilização; organização e preparação de exposições, apresentações, programas, eventos, espectáculos e exibições com fins culturais, musicais e desportivos; produção e distribuição de programas de televisão e rádio; dobragem; produção e distribuição de filmes e de espectáculos ao vivo; serviços de estúdios de cinema e de televisão; serviços de entretenimento cinematográfico; serviços de entretenimento televisivo; serviços de entretenimento ao vivo; serviços relativos a galerias de arte; publicação/edição de música, revistas e periódicos; serviços relativos a música e entretenimento disponibilizados "on-line" a partir de bases de dados informáticas, a partir da "internet" ou a partir de outra rede de comunicações; aluguer de câmaras de vídeo, cassetes

de vídeo e equipamento e acessórios cinematográficos e audiovisuais; organização e produção audiovisual e multimédia; serviços de mediação para aquisição de bilhetes (para entretenimento); parques de diversão, parques temáticos, centros de jogos; disponibilização de espaços, instalações e infra-estruturas para divertimento e entretenimento; serviços de divertimentos, parques de diversão e centros e arcádias de divertimento; aluguer de equipamento e infra-estruturas desportivos, educativos recreativos e culturais, incluindo audiovisuais e multimédia; formação profissional e educação; serviços relativos a e para divertimento e entretenimento ou recreação e educação, nomeadamente espectáculos, actuações musicais ao vivo, circos, shows, cinema, produções teatrais e comédias, multimédia, bailes, discotecas, concursos, lotarias, jogos de azar, conferências, congressos, simpósios, seminários, eventos e competições desportivos, culturais, recreativos e educacionais, "health clubs", ginásios, clubes de lazer e educação, colónias de férias e cursos; serviços de clubes; serviços relativos a "night-clubs"; serviços de discoteca; apostas desportivas; serviços de clubes de apostas; organização de festas para fins de entretenimento; serviços de clubes de entretenimento; serviços de ginásio; academias de ginástica; serviços de disponibilização de informação relativa a entretenimento, desporto, cultura, arte, actividades sociais e lúdicas; serviços relativos a clubes de golfe, torneios de golfe, serviços de assistente de golfe, aluguer de equipamento de golfe; actividades desportivas, recreativas e culturais incluindo a sua realização e organização; tudo incluído na classe 41.

[540] 商標 Marca :

PARA CLUB

---

[210] 編號 N.º : N/190826

[220] 申請日 Data de pedido : 2021/12/06

[730] 申請人 Requerente : MCO (IP) Holdings Limited
地址 Endereço : Jayla Place, Wickhams Cay I, Road Town, Tortola, Ilhas Virgens Britânicas
國籍 Nacionalidade : 英屬維爾京斯島 Ilhas Virgens Britânicas
活動 Actividade : 商業 comercial

[511] 類別 Classe : 43

[511] 服務 Serviços : Serviços para fornecer comida, bebida e refeições, serviços de hotel, catering, preparação de comida, bebida, refeições e refrescos, banquetes e serviços de banquetes, bares e serviços de bares, bistrot e serviços de bistrot, restaurantes e serviços de restaurantes, cafés e serviços de cafés, cafetaria e serviços de cafetaria, cantina e serviços de cantina, snack-bar e serviços de snack-bar, serviços de bares de vinho e bares de vinho, serviços de take away, catering e serviços de catering; preparação de comida, bebida, refeições e de catering para recepções de casamento, serviços de comida rápida, procura e preparo de locais para recepção do casamento, cocktail em recepções e serviços de cocktail em recepções, coffee shop e serviços de coffee shop, cozinha e serviços de cozinha, confecção de comida e serviços de confecção de comida, promoção de infra-estruturas para conferências, exibições e convenções, espaços de restauração, serviços de informação, apoio, assistência, consultadoria e serviços consultivos relacionados com o antecedente, todos incluídos na classe 43.

[540] 商標 Marca :

PARA CLUB

---

[210] 編號 N.º : N/190827

[220] 申請日 Data de pedido : 2021/12/06

[730] 申請人 Requerente : MCO (IP) Holdings Limited
地址 Endereço : Jayla Place, Wickhams Cay I, Road Town, Tortola, Ilhas Virgens Britânicas
國籍 Nacionalidade : 英屬維爾京斯島 Ilhas Virgens Britânicas
活動 Actividade : 商業 comercial

[511] 類別 Classe : 41

[511] 服務 Serviços : Educação, formação, actividades desportivas e culturais, entretenimento e divertimentos, nomeadamente: serviços relativos a e para casinos e para jogos, incluindo jogos de fortuna ou azar; fornecimento de infra-estruturas para casinos e jogos; serviços relativos a e para casinos e para jogos através de "websites" e redes computorizadas globais; serviços de informação sobre entretenimento prestados "on-line" a partir de bases de dados informáticas, a partir da "internet" ou a partir de outra rede de comunicações; serviços de entretenimento relativos a disponibilização de jogos electrónicos com acesso através de rede computorizada global; jogos e apostas ou similares a dinheiro; jogos de computador e jogos vídeo; jogos de computador, electrónicos e "on-line" e respectivas actualizações e sua disponibilização; organização e preparação de exposições, apresentações, programas, eventos, espectáculos e exibições com fins culturais, musicais e desportivos; produção e distri-

buição de programas de televisão e rádio; dobragem; produção e distribuição de filmes e de espectáculos ao vivo; serviços de estúdios de cinema e de televisão; serviços de entretenimento cinematográfico; serviços de entretenimento televisivo; serviços de entretenimento ao vivo; serviços relativos a galerias de arte; publicação/edição de música, revistas e periódicos; serviços relativos a música e entretenimento disponibilizados "on-line" a partir de bases de dados informáticas, a partir da "internet" ou a partir de outra rede de comunicações; aluguer de câmaras de vídeo, cassetes de vídeo e equipamento e acessórios cinematográficos e audiovisuais; organização e produção audiovisual e multimédia; serviços de mediação para aquisição de bilhetes (para entretenimento); parques de diversão, parques temáticos, centros de jogos; disponibilização de espaços, instalações e infra-estruturas para divertimento e entretenimento; serviços de divertimentos, parques de diversão e centros e arcádias de divertimento; aluguer de equipamento e infra-estruturas desportivos, educativos recreativos e culturais, incluindo audiovisuais e multimédia; formação profissional e educação; serviços relativos a e para divertimento e entretenimento ou recreação e educação, nomeadamente espectáculos, actuações musicais ao vivo, circos, shows, cinema, produções teatrais e comédias, multimédia, bailes, discotecas, concursos, lotarias, jogos de azar, conferências, congressos, simpósios, seminários, eventos e competições desportivos, culturais, recreativos e educacionais, "health clubs", ginásios, clubes de lazer e educação, colónias de férias e cursos; serviços de clubes; serviços relativos a "night-clubs"; serviços de discoteca; apostas desportivas; serviços de clubes de apostas; organização de festas para fins de entretenimento; serviços de clubes de entretenimento; serviços de ginásio; academias de ginástica; serviços de disponibilização de informação relativa a entretenimento, desporto, cultura, arte, actividades sociais e lúdicas; serviços relativos a clubes de golfe, torneios de golfe, serviços de assistente de golfe, aluguer de equipamento de golfe; actividades desportivas, recreativas e culturais incluindo a sua realização e organização; tudo incluído na classe 41.

[540] 商標 Marca :

CLUBE PARA

---

[210] 編號 N.º : N/190828

[220] 申請日 Data de pedido : 2021/12/06

[730] 申請人 Requerente : MCO (IP) Holdings Limited

地址 Endereço : Jayla Place, Wickhams Cay I, Road Town, Tortola, Ilhas Virgens Britânicas

國籍 Nacionalidade : 英屬維爾京斯島 Ilhas Virgens Britânicas

活動 Actividade : 商業 comercial

[511] 類別 Classe : 43

[511] 服務 Serviços : Serviços para fornecer comida, bebida e refeições, serviços de hotel, catering, preparação de comida, bebida, refeições e refrescos, banquetes e serviços de banquetes, bares e serviços de bares, bistrot e serviços de bistrot, restaurantes e serviços de restaurantes, cafés e serviços de cafés, cafetaria e serviços de cafetaria, cantina e serviços de cantina, snack-bar e serviços de snack-bar, serviços de bares de vinho e bares de vinho, serviços de take away, catering e serviços de catering; preparação de comida, bebida, refeições e de catering para recepções de casamento, serviços de comida rápida, procura e preparo de locais para recepção do casamento, cocktail em recepções e serviços de cocktail em recepções, coffee shop e serviços de coffee shop, cozinha e serviços de cozinha, confecção de comida e serviços de confecção de comida, promoção de infra-estruturas para conferências, exibições e convenções, espaços de restauração, serviços de informação, apoio, assistência, consultadoria e serviços consultivos relacionados com o antecedente, todos incluídos na classe 43.

[540] 商標 Marca :

CLUBE PARA

---

[210] 編號 N.º : N/190840

[220] 申請日 Data de pedido : 2021/11/29

[730] 申請人 Requerente : Van Nelle Tabak Nederland BV

地址 Endereço : Slachtedyk 28a, 8501 ZA Joure Netherlands

國籍 Nacionalidade : 荷蘭 Holandesa

活動 Actividade : 商業及工業 comercial e industrial

[511] 類別 Classe : 34

[511] 產品 Produtos : Tabaco, manufaturado ou em bruto; produtos de tabaco; sucedâneos do tabaco, exceto para uso medicinal ou terapêutico; tabaco de enrolar à mão; cigarros; papéis para cigarros; tubos para cigarros; filtros para cigarros; máquinas de bolso para enrolar cigarros; máquinas manuais para injetar tabaco em tubos de papel; cigarros eletrónicos; líquidos para cigarros eletrónicos; artigos e fósforos para fumadores.

[540] 商標 Marca :




---

[210] 編號 N.º : N/190841

[220] 申請日 Data de pedido : 2021/11/29

[730] 申請人 Requerente : Le Saunda Licensing Limited
地址 Endereço : Suite 102, Saffrey Square, Bank Lane & Bay Street, P.O. Box CB-13937, Nassau, Bahamas
國籍 Nacionalidade : 巴哈馬 Baamiana
活動 Actividade : 商業 comercial

[511] 類別 Classe : 3

[511] 產品 Produtos : Cosméticos; preparações para limpeza; preparações sanitárias não medicinais; sabões; produtos de higiene pessoal; sabões de banho hidratantes e revitalizantes; sabões de sanitários; sabões perfumados; sabões líquidos; preparações cosméticas; preparações cosméticas para banhos; loções, leites, géis, pós, óleos, mousses, cera e cremes, tudo para utilização na pele; perfumaria, cosméticos não medicinais; perfumes; papel perfumado; preparações perfumadas para a atmosfera; águas sanitárias; colónias e fragrâncias; óleos perfumados; óleos essenciais; papel perfumado para uso como forro de gaveta; toalhitas perfumadas; fragrâncias de ambiente; incenso; mistura de pétalas secas e especiarias colocadas numa tigela ou num pequeno saco para perfumar roupa ou uma sala ( "pot pourri" ); saquetas perfumadas; preparações de protecção solar (produtos cosméticos); preparações para o bronzeamento solar; preparações pós-sol; preparações pós-sol não medicadas para fins cosméticos e dermatológicos; dentífricos; produtos para lavagem da boca; preparações depilatórias; preparações para barbear; desodorizantes e anti-transpirantes; artigos de higiene; preparações de limpeza e tonificação; máscaras faciais; preparações de banho e duche; maquilhagem; artigos de maquilhagem; maquilhagem de olhos, lápis de sobrancelha; delineador, lápis de cera e sombras de olhos; máscara [rímel]; sombras para os olhos; pestanas falsas, unhas falsas e adesivos para as mesmas; batons para os lábios, glosses e hidratantes; esmaltes e vernizes para as unhas; pós faciais, fundações, branqueadores e vermelho para polir; preparações para a limpeza, cuidado e embelezamento do cabelo; champôs; lavagens capilares (champôs-condicionadores); condicionadores para o cabelo; géis, sprays, mousses, bálsamos e fixadores para a estilização de penteados e cuidados capilares; lacas para cabelo; corantes capilares; cremes para a caspa (não para tratamento médico), champôs para tratamento de caspa (não para tratamento médico), loções para a caspa (não para tratamento médico), bálsamos de cabelo para tratamento de caspa; preparações de limpeza para cosmética; preparações abrasivas para utilização no rosto, corpo e/ou unhas; esfoliantes corporais; produtos para lavagem do corpo; produtos para banho de espuma; espumas para banho; produtos para banho de fusão; óleos de banho; bombas de banho; pérolas de banho; sais e cristais de banho; sais de banho não medicinais contendo materiais efervescentes; géis de duche; géis de banho; creme de massagem; loções de massagem; óleos de massagem; cremes para a pele; produtos de limpeza de pele; tónicos de pele; tratamentos de pele; hidratantes para a pele; preparações cosméticas não medicinais para o cuidado da pele; preparações cosméticas para o cuidado da pele; preparações não medicinais para o tratamento da pele; soros não medicinais; soros não medicinais para a pele; soros não medicinais anti-envelhecimento; soros não medicinais para o rosto; loções para a pele; géis faciais; creme de cuidado da pele; tratamentos e cremes para o cuidado das unhas; preparações para o cuidado dos lábios; pós [maquilhagem]; cremes para os olhos; pedras-pomes para fins cosméticos; preparações de aromaterapia; toalhetes de limpeza, toalhetes, almofadas e gomos de algodão; lenços e toalhas de higiene pessoal impregnadas; transferências decorativas e jóias para a pele para uso cosmético; preparações para branquear e outras substâncias para uso em lavandaria; preparações de limpeza, polimento, abrasivas e decapantes.

[540] 商標 Marca :




---

[210] 編號 N.º : N/190842

[220] 申請日 Data de pedido : 2021/11/29

[730] 申請人 Requerente : Le Saunda Licensing Limited
地址 Endereço : Suite 102, Saffrey Square, Bank Lane & Bay Street, P.O. Box CB-13937, Nassau, Bahamas
國籍 Nacionalidade : 巴哈馬 Baamiana
活動 Actividade : 商業 comercial

[511] 類別 Classe : 35

[511] 服務 Serviços : Aluguer de espaços publicitários; difusão de anúncios publicitários; publicidade, marketing, promoção; serviços de venda a retalho em loja, por catálogos de venda por correio, telefone ou via Internet,

relacionados à venda de cosméticos, preparações para limpeza, preparações sanitárias não medicinais, sabões, sabões de banho hidratantes e revitalizantes, sabões de sanitários, sabões perfumados, sabões líquidos, preparações cosméticas para banhos, loções, leites, géis, pós, óleos, mousses, cera e cremes, perfumaria, perfumes, papel perfumado, preparações perfumadas para a atmosfera, águas sanitárias, colónias e fragrâncias, óleos perfumados, óleos essenciais, papel perfumado para uso como forro de gaveta, toalhitas perfumadas incenso, mistura de pétalas secas e especiarias colocadas numa tigela ou num pequeno saco para perfumar roupa ou uma sala（"pot pourri"）, saquetas perfumadas, preparações de protecção solar（produtos cosméticos）, dentífricos, produtos para lavagem da boca, preparações depilatórias, preparações para barbear, desodorizantes e anti-transpirantes, artigos de higiene, preparações de limpeza e tonificação, máscaras faciais, preparações de banho e duche, maquilhagem, artigos de maquilhagem, maquilhagem de olhos, lápis de sobrancelha delineador, lápis de cera e sombras de olhos, máscara [rímel], sombras para os olhos, pestanas falsas, unhas falsas e adesivos para pestanas falsas, adesivos para unhas falsas, batons para os lábios, glosses e hidratantes, esmaltes e vernizes para as unhas, pós faciais, fundações, branqueadores e vermelho para polir, preparações para o cuidado do cabelo, champôs, lavagens capilares（champôs--condicionadores）, condicionadores para o cabelo, géis, sprays, mousses, bálsamos, lacas para o cabelo, corantes capilares, cremes para a caspa（não para tratamento médico）, champôs para tratamento de caspa（não para tratamento médico）, loções para a caspa（não para tratamento médico）, bálsamos de cabelo para tratamento de caspa, preparações de limpeza para cosmética, preparações abrasivas para utilização no rosto, corpo e/ou unhas, esfoliantes corporais, produtos para lavagem do corpo, produtos para banho de espuma, espumas para banho, produtos para banho de fusão, óleos de banho, bombas de banho, pérolas de banho, sais e cristais de banho, sais de banho não medicinais contendo materiais efervescentes, géis de duche, géis de banho, creme de massagem, loções de massagem, óleos de massagem, cremes para a pele, produtos de limpeza de pele, tónicos de pele, tratamentos de pele, hidratantes para a pele, preparações cosméticas não medicinais para o cuidado da pele, tratamentos e cremes para o cuidado das unhas, pós [maquilhagem], cremes para os olhos, pedras-pomes para fins cosméticos, preparações de aromaterapia, toalhetes de limpeza, toalhetes, almofadas e gomos de algodão, lenços e toalhas de higiene pessoal impregnadas; serviços de venda a retalho em loja, por catálogos de venda por correio, telefone ou via Internet, relacionados à venda de velas, velas aromáticas, velas perfumadas, pavios, luzes noturnas, combustíveis, óleos, lubrificantes e graxas, luzes para árvores de Natal（velas）; serviços de venda a retalho em loja, por catálogos de venda por correio, telefone ou via Internet, relacionados à venda de podcasts, música digital（descarregável）, discos pré-gravados, discos de gravação, discos compactos, programas de jogos de computador, toques de telefone, gravações de música, ficheiros de música descarregáveis, gravações de vídeos musicais, gravações de som musicais descarregáveis, música digital que pode ser descarregada da internet, gravações musicais na forma de discos, música digital descarregável fornecida a partir de sites da internet em mp3, publicações descarregáveis, publicações em formato electrónico, biografias descarregáveis, livros falados, arquivos de imagem descarregáveis, óculos de sol, estojos, correias e correntes para óculos de sol, estojos para câmeras, capas para telemóveis e estojos, estojos para computadores portáteis, estojos adaptados para computadores tablet, tapetes de rato para computador, ímãs decorativos, ímãs para frigorífico, aplicativos móveis, aplicações móveis, desenhos animados, vídeos pré--gravados, programas informáticos de computador, programas de jogos de computador, equipamento informático e programas informáticos de computador programados apenas para leitura de memória（"firmware"）, servidores de computador, servidores de rede; serviços de venda a retalho em loja, por catálogos de venda por correio, telefone ou via Internet, relacionados à venda de livros, publicações, catálogos, jornais, boletins informativos, revistas, periódicos, decalcomanias, autocolantes, imagens, fotografias, cartões postais, cartazes, artigos de papelaria, calendários, borrachas para apagar, blocos de notas, cadernos de notas, panfletos, mapas, guias de viagem, brochuras, livros de recortes, capas de livros, livros de autógrafos, livros ilustrados, materiais de embalagem, cartões de felicitações, cartões de felicitações musicais, cartões de Natal, bilhetes, material de instrução e de ensino（excepto aparelhos）, autocolantes, vouchers de oferta, livros de endereços, diários, marcas de livros, canetas, papel mata-borrão, almofadas de papel de maquilhagem para remover a maquilhagem, guardanapos, lenços ou toalhas de papel para remover a maquilhagem, panfletos, folhetos, materiais de publici-

dade e promocional, sacos de papel, papel de embrulho, etiquetas de papel; serviços de venda a retalho em loja, por catálogos de venda por correio, telefone ou via Internet, relacionados à venda de artigos de bagagem, baús, malas de viagem, mochilas, pastas, malas de mão, bolsas, sacos desportivos, sacos de ginástica, sacos de praia, sacos para roupa, sacos casuais, saco multiusos rectangular com fecho no topo（"holdalls"）, mochilas com duas alças, mochilas Japonesas, sacos de compras, sacos de alcofa, malas, sacos de feltro, baús e malas de viagem, sacos de cintura, sacos desportivos, bolsas casuais, estojos de beleza, estojos para cartões, chapéus-de-chuva, guarda-sóis e bengalas, sacos de tecido com estampados, mochilas, sacos para campistas, pastas, carteiras, caixinhas para artigos de toilette, pastas [porta-documentos] para portfolios, sacos de enrolar para transporte de jóias em viagens, sacos e estojos de maquilhagem, bolsas para guardar a maquilhagem e outros artigos pessoais, sacos de toucador, sacos de cosmética, estojos de cosmética, estojos de beleza, estojos para transportar escovas de maquilhagem, estojos de chave; serviços de venda a retalho em loja, por catálogos de venda por correio, telefone ou via Internet, relacionados à venda de vestuário, camisas, t-shirts, capuzes, calças, calças de ganga, calções, calções desportivos, calções de banho, roupa interior, boxers [calções], roupões, pijamas, artigos de roupa exterior, casacos, blusões, macacões e casacos de lã, pulôveres, camisolas de tricô, leggings [calças], fitas de cabeça e pulseiras, camisolas de algodão, calçado, botas, sapatos, ténis, equipamento de cabeça, fitas de cabeça, chapéus, bonés, viseiras, bonés de basebol, gorros; serviços de venda a retalho em loja, por catálogos de venda por correio, telefone ou via Internet, relacionados à venda de remendos bordados para vestuário, remendos com adesivos térmicos, remendos para vestuário, crachás bordados; direção de negócios comerciais; gestão de empresas; funções administrativas; organização e disposição de feiras e exposições comerciais relacionadas com a saúde, beleza e opções de estilo de vida; investigação de marketing nos campos da cosmética, perfumaria e produtos de beleza; promoção de feiras comerciais, exposições e conferências relacionadas com a saúde, beleza e opções de estilo de vida; promoção da investigação ética e dos ensaios em animais; serviços de publicidade para promover a sensibilização do público para as questões ambientais; serviços caritativos, nomeadamente a organização e desenvolvimento de projectos para promover a sensibilização para a conservação das árvores e do ambiente; promover a sensibilização do público para as questões e iniciativas ambientais; serviços de lojas de venda a retalho com produtos ecológicos e amigos do ambiente na categoria de produtos cosméticos; serviços de publicidade para promover a sensibilização do público para o benefício das compras locais; serviços de publicidade para promover a sensibilização do público para as questões e iniciativas ambientais; informação empresarial e serviços de pesquisa; recolha de informações relacionadas com estudos de mercado; pesquisa de marketing nos campos da cosmética, perfumaria e produtos de beleza; serviços de grupo de pressão comercial; organização de exposições para fins comerciais ou publicações relacionadas com as actividades supra; serviços de modelos para fins publicitários ou de promoção de vendas; decoração de montras de lojas; agências de exportação e importação; promoção de vendas como serviço a terceiros; leilões.

.

[540] 商標 Marca :



---

[210] 編號 N.º : N/190843

[220] 申請日 Data de pedido : 2021/11/29

[730] 申請人 Requerente : Le Saunda Licensing Limited
地址 Endereço : Suite 102, Saffrey Square, Bank Lane & Bay Street, P.O. Box CB-13937, Nassau, Bahamas
國籍 Nacionalidade : 巴哈馬 Baamiana
活動 Actividade : 商業 comercial

[511] 類別 Classe : 35

[511] 服務 Serviços : Aluguer de espaços publicitários; difusão de anúncios publicitários; publicidade, marketing, promoção; serviços de venda a retalho em loja, por catálogos de venda por correio, telefone ou via Internet, relacionados à venda de cosméticos, preparações para limpeza, preparações sanitárias não medicinais, sabões, sabões de banho hidratantes e revitalizantes, sabões de sanitários, sabões perfumados, sabões líquidos, preparações cosméticas para banhos, loções, leites, géis, pós, óleos, mousses, cera e cremes, perfumaria, perfumes, papel perfumado, preparações perfumadas para a atmosfera, águas sanitárias, colónias e fragrâncias, óleos perfumados, óleos essenciais, papel perfumado para uso como forro de gaveta, toalhitas perfumadas incenso, mistura de pétalas secas e especiarias colocadas numa tigela ou num pequeno saco para perfumar roupa ou uma sala ("pot pourri"), sa-

quetas perfumadas, preparações de protecção solar (produtos cosméticos), dentífricos, produtos para lavagem da boca, preparações depilatórias, preparações para barbear, desodorizantes e anti-transpirantes, artigos de higiene, preparações de limpeza e tonificação, máscaras faciais, preparações de banho e duche, maquilhagem, artigos de maquilhagem, maquilhagem de olhos, lápis de sobrancelha delineador, lápis de cera e sombras de olhos, máscara [rímel], sombras para os olhos, pestanas falsas, unhas falsas e adesivos para pestanas falsas, adesivos para unhas falsas, batons para os lábios, glosses e hidratantes, esmaltes e vernizes para as unhas, pós faciais, fundações, branqueadores e vermelho para polir, preparações para o cuidado do cabelo, champôs, lavagens capilares (champôs-condicionadores), condicionadores para o cabelo, géis, sprays, mousses, bálsamos, lacas para o cabelo, corantes capilares, cremes para a caspa (não para tratamento médico), champôs para tratamento de caspa (não para tratamento médico), loções para a caspa (não para tratamento médico), bálsamos de cabelo para tratamento de caspa, preparações de limpeza para cosmética, preparações abrasivas para utilização no rosto, corpo e/ou unhas, esfoliantes corporais, produtos para lavagem do corpo, produtos para banho de espuma, espumas para banho, produtos para banho de fusão, óleos de banho, bombas de banho, pérolas de banho, sais e cristais de banho, sais de banho não medicinais contendo materiais efervescentes, géis de duche, géis de banho, creme de massagem, loções de massagem, óleos de massagem, cremes para a pele, produtos de limpeza de pele, tónicos de pele, tratamentos de pele, hidratantes para a pele, preparações cosméticas não medicinais para o cuidado da pele, tratamentos e cremes para o cuidado das unhas, pós [maquilhagem], cremes para os olhos, pedras-pomes para fins cosméticos, preparações de aromaterapia, toalhetes de limpeza, toalhetes, almofadas e gomos de algodão, lenços e toalhas de higiene pessoal impregnadas; serviços de venda a retalho em loja, por catálogos de venda por correio, telefone ou via internet, relacionados à venda de velas, velas aromáticas, velas perfumadas, pavios, luzes noturnas, combustíveis, óleos, lubrificantes e graxas, luzes para árvores de Natal (velas); serviços de venda a retalho em loja, por catálogos de venda por correio, telefone ou via internet, relacionados à venda de podcasts, música digital (descarregável), discos pré-gravados, discos de gravação, discos compactos, programas de jogos de computador, toques de telefone, gravações de música, ficheiros de música descarregáveis, gravações de vídeos musicais, gravações de som musicais descarregáveis, música digital que pode ser descarregada da internet, gravações musicais na forma de discos, música digital descarregável fornecida a partir de sites da internet em mp3, publicações descarregáveis, publicações em formato electrónico, biografias descarregáveis, livros falados, arquivos de imagem descarregáveis, óculos de sol, estojos, correias e correntes para óculos de sol, estojos para câmeras, capas para telemóveis e estojos, estojos para computadores portáteis, estojos adaptados para computadores tablet, tapetes de rato para computador, ímãs decorativos, ímãs para frigorífico, aplicativos móveis, aplicações móveis, desenhos animados, vídeos pré-gravados, programas informáticos de computador, programas de jogos de computador, equipamento informático e programas informáticos de computador programados apenas para leitura de memória ( "firmware" ), servidores de computador, servidores de rede; serviços de venda a retalho em loja, por catálogos de venda por correio, telefone ou via internet, relacionados à venda de livros, publicações, catálogos, jornais, boletins informativos, revistas, periódicos, decalcomanias, autocolantes, imagens, fotografias, cartões postais, cartazes, artigos de papelaria, calendários, borrachas para apagar, blocos de notas, cadernos de notas, panfletos, mapas, guias de viagem, brochuras, livros de recortes, capas de livros, livros de autógrafos, livros ilustrados, materiais de embalagem, cartões de felicitações, cartões de felicitações musicais, cartões de Natal, bilhetes, material de instrução e de ensino (excepto aparelhos), autocolantes, vouchers de oferta, livros de endereços, diários, marcas de livros, canetas, papel mata-borrão, almofadas de papel de maquilhagem para remover a maquilhagem, guardanapos, lenços ou toalhas de papel para remover a maquilhagem, panfletos, folhetos, materiais de publicidade e promocional, sacos de papel, papel de embrulho, etiquetas de papel; serviços de venda a retalho em loja, por catálogos de venda por correio, telefone ou via internet, relacionados à venda de artigos de bagagem, baús, malas de viagem, mochilas, pastas, malas de mão, bolsas, sacos desportivos, sacos de ginástica, sacos de praia, sacos para roupa, sacos casuais, saco multiusos rectangular com fecho no topo ( "holdalls" ), mochilas com duas alças, mochilas Japonesas, sacos de compras, sacos de alcofa, malas, sacos de feltro, baús e malas de viagem, sacos de cintura, sacos desportivos, bolsas casuais, estojos de beleza, estojos para cartões, chapéus-de-chuva, guarda-sóis e bengalas, sacos de tecido com estampa-

dos, mochilas, sacos para campistas, pastas, carteiras, caixinhas para artigos de toilette, pastas [porta-documentos] para portfolios, sacos de enrolar para transporte de jóias em viagens, sacos e estojos de maquilhagem, bolsas para guardar a maquilhagem e outros artigos pessoais, sacos de toucador, sacos de cosmética, estojos de cosmética, estojos de beleza, estojos para transportar escovas de maquilhagem, estojos de chave;serviços de venda a retalho em loja, por catálogos de venda por correio, telefone ou via Internet, relacionados à venda de vestuário, camisas, t-shirts, capuzes, calças, calças de ganga, calções, calções desportivos, calções de banho, roupa interior, boxers [calções], roupões, pijamas, artigos de roupa exterior, casacos, blusões, macacões e casacos de lã, pulôveres, camisolas de tricô, leggings [calças], fitas de cabeça e pulseiras, camisolas de algodão, calçado, botas, sapatos, ténis, equipamento de cabeça, fitas de cabeça, chapéus, bonés, viseiras, bonés de basebol, gorros; serviços de venda a retalho em loja, por catálogos de venda por correio, telefone ou via Internet, relacionados à venda de remendos bordados para vestuário, remendos com adesivos térmicos, remendos para vestuário, crachás bordados; direção de negócios comerciais; gestão de empresas; funções administrativas; organização e disposição de feiras e exposições comerciais relacionadas com a saúde, beleza e opções de estilo de vida; investigação de marketing nos campos da cosmética, perfumaria e produtos de beleza; promoção de feiras comerciais, exposições e conferências relacionadas com a saúde, beleza e opções de estilo de vida; promoção da investigação ética e dos ensaios em animais; serviços de publicidade para promover a sensibilização do público para as questões ambientais; serviços caritativos, nomeadamente a organização e desenvolvimento de projectos para promover a sensibilização para a conservação das árvores e do ambiente; promover a sensibilização do público para as questões e iniciativas ambientais; serviços de lojas de venda a retalho com produtos ecológicos e amigos do ambiente na categoria de produtos cosméticos; serviços de publicidade para promover a sensibilização do público para o benefício das compras locais; serviços de publicidade para promover a sensibilização do público para as questões e iniciativas ambientais; informação empresarial e serviços de pesquisa; recolha de informações relacionadas com estudos de mercado; pesquisa de marketing nos campos da cosmética, perfumaria e produtos de beleza; serviços de grupo de pressão comercial; organização de exposições para fins comerciais ou publicações relacionadas com as actividades supra; serviços de modelos para fins publicitários ou de promoção de vendas; decoração de montras de lojas; agências de exportação e importação; promoção de vendas como serviço a terceiros; leilões.

[540] 商標 Marca :




---

[210] 編號 N.º : N/190844

[220] 申請日 Data de pedido : 2021/11/29

[730] 申請人 Requerente : Le Saunda Licensing Limited
地址 Endereço : Suite 102, Saffrey Square, Bank Lane & Bay Street, P.O. Box CB-13937, Nassau, Bahamas
國籍 Nacionalidade : 巴哈馬 Baamiana
活動 Actividade : 商業 comercial

[511] 類別 Classe : 3

[511] 產品 Produtos : Cosméticos; preparações para limpeza; preparações sanitárias não medicinais; sabões; produtos de higiene pessoal; sabões de banho hidratantes e revitalizantes; sabões de sanitários; sabões perfumados; sabões líquidos; preparações cosméticas; preparações cosméticas para banhos; loções, leites, géis, pós, óleos, mousses, cera e cremes, tudo para utilização na pele; perfumaria, cosméticos não medicinais; perfumes; papel perfumado; preparações perfumadas para a atmosfera; águas sanitárias; colónias e fragrâncias; óleos perfumados; óleos essenciais; papel perfumado para uso como forro de gaveta; toalhitas perfumadas; fragrâncias de ambiente; incenso; mistura de pétalas secas e especiarias colocadas numa tigela ou num pequeno saco para perfumar roupa ou uma sala ( “pot pourri” ); saquetas perfumadas; preparações de protecção solar (produtos cosméticos); preparações para o bronzeamento solar; preparações pós-sol; preparações pós-sol não medicadas para fins cosméticos e dermatológicos; dentífricos; produtos para lavagem da boca; preparações depilatórias; preparações para barbear; desodorizantes e anti-transpirantes; artigos de higiene; preparações de limpeza e tonificação; máscaras faciais; preparações de banho e duche; maquilhagem; artigos de maquilhagem; maquilhagem de olhos, lápis de sobrancelha; delineador, lápis de cera e sombras de olhos; máscara [rímel]; sombras para os olhos; pestanas falsas, unhas falsas e adesivos para as mesmas; batons para os lábios, glosses e hidratantes; esmaltes e vernizes para as unhas; pós faciais, fundações, branqueadores e vermelho para polir; preparações para a

limpeza, cuidado e embelezamento do cabelo; champôs; lavagens capilares (champôs-condicionadores); condicionadores para o cabelo; géis, sprays, mousses, bálsamos e fixadores para a estilização de penteados e cuidados capilares; lacas para cabelo; corantes capilares; cremes para a caspa (não para tratamento médico), champôs para tratamento de caspa (não para tratamento médico), loções para a caspa (não para tratamento médico), bálsamos de cabelo para tratamento de caspa; preparações de limpeza para cosmética; preparações abrasivas para utilização no rosto, corpo e/ou unhas; esfoliantes corporais; produtos para lavagem do corpo; produtos para banho de espuma; espumas para banho; produtos para banho de fusão; óleos de banho; bombas de banho; pérolas de banho; sais e cristais de banho; sais de banho não medicinais contendo materiais efervescentes; géis de duche; géis de banho; creme de massagem; loções de massagem; óleos de massagem; cremes para a pele; produtos de limpeza de pele; tónicos de pele; tratamentos de pele; hidratantes para a pele; preparações cosméticas não medicinais para o cuidado da pele; preparações cosméticas para o cuidado da pele; preparações não medicinais para o tratamento da pele; soros não medicinais; soros não medicinais para a pele; soros não medicinais anti-envelhecimento; soros não medicinais para o rosto; loções para a pele; géis faciais; creme de cuidado da pele; tratamentos e cremes para o cuidado das unhas; preparações para o cuidado dos lábios; pós [maquilhagem]; cremes para os olhos; pedras-pomes para fins cosméticos; preparações de aromaterapia; toalhetes de limpeza, toalhetes, almofadas e gomos de algodão; lenços e toalhas de higiene pessoal impregnadas; transferências decorativas e jóias para a pele para uso cosmético; preparações para branquear e outras substâncias para uso em lavandaria; preparações de limpeza, polimento, abrasivas e decapantes.

[540] 商標 Marca :




---

[210] 編號 N.º : N/190845

[220] 申請日 Data de pedido : 2021/11/29

[730] 申請人 Requerente : Le Saunda Licensing Limited
地址 Endereço : Suite 102, Saffrey Square, Bank Lane & Bay Street, P.O. Box CB-13937, Nassau, Bahamas
國籍 Nacionalidade : 巴哈馬 Baamiana
活動 Actividade : 商業 comercial

[511] 類別 Classe : 35

[511] 服務 Serviços : Aluguer de espaços publicitários; difusão de anúncios publicitários; publicidade, marketing, promoção; serviços de venda a retalho em loja, por catálogos de venda por correio, telefone ou via Internet, relacionados à venda de cosméticos, preparações para limpeza, preparações sanitárias não medicinais, sabões, sabões de banho hidratantes e revitalizantes, sabões de sanitários, sabões perfumados, sabões líquidos, preparações cosméticas para banhos, loções, leites, géis, pós, óleos, mousses, cera e cremes, perfumaria, perfumes, papel perfumado, preparações perfumadas para a atmosfera, águas sanitárias, colónias e fragrâncias, óleos perfumados, óleos essenciais, papel perfumado para uso como forro de gaveta, toalhitas perfumadas incenso, mistura de pétalas secas e especiarias colocadas numa tigela ou num pequeno saco para perfumar roupa ou uma sala ( “pot pourri” ), saquetas perfumadas, preparações de protecção solar (produtos cosméticos), dentífricos, produtos para lavagem da boca, preparações depilatórias, preparações para barbear, desodorizantes e anti-transpirantes, artigos de higiene, preparações de limpeza e tonificação, máscaras faciais, preparações de banho e duche, maquilhagem, artigos de maquilhagem, maquilhagem de olhos, lápis de sobrancelha delineador, lápis de cera e sombras de olhos, máscara [rímel], sombras para os olhos, pestanas falsas, unhas falsas e adesivos para pestanas falsas, adesivos para unhas falsas, batons para os lábios, glosses e hidratantes, esmaltes e vernizes para as unhas, pós faciais, fundações, branqueadores e vermelho para polir, preparações para o cuidado do cabelo, champôs, lavagens capilares (champôs-condicionadores), condicionadores para o cabelo, géis, sprays, mousses, bálsamos, lacas para o cabelo, corantes capilares, cremes para a caspa (não para tratamento médico), champôs para tratamento de caspa (não para tratamento médico), loções para a caspa (não para tratamento médico), bálsamos de cabelo para tratamento de caspa, preparações de limpeza para cosmética, preparações abrasivas para utilização no rosto, corpo e/ou unhas, esfoliantes corporais, produtos para lavagem do corpo, produtos para banho de espuma, espumas para banho, produtos para banho de fusão, óleos de banho, bombas de banho, pérolas de banho, sais e cristais de banho, sais de banho não medicinais contendo materiais efervescentes, géis de duche, géis de banho, creme de massagem, loções de massagem, óleos de massagem, cremes para a pele, produtos de limpeza de pele, tónicos de pele, tratamentos de pele,

hidratantes para a pele, preparações cosméticas não medicinais para o cuidado da pele, tratamentos e cremes para o cuidado das unhas, pós [maquilhagem], cremes para os olhos, pedras-pomes para fins cosméticos, preparações de aromaterapia, toalhetes de limpeza, toalhetes, almofadas e gomos de algodão, lenços e toalhas de higiene pessoal impregnadas; serviços de venda a retalho em loja, por catálogos de venda por correio, telefone ou via internet, relacionados à venda de velas, velas aromáticas, velas perfumadas, pavios, luzes noturnas, combustíveis, óleos, lubrificantes e graxas, luzes para árvores de Natal (velas); serviços de venda a retalho em loja, por catálogos de venda por correio, telefone ou via internet, relacionados à venda de podcasts, música digital (descarregável), discos pré-gravados, discos de gravação, discos compactos, programas de jogos de computador, toques de telefone, gravações de música, ficheiros de música descarregáveis, gravações de vídeos musicais, gravações de som musicais descarregáveis, música digital que pode ser descarregada da internet, gravações musicais na forma de discos, música digital descarregável fornecida a partir de sites da internet em mp3, publicações descarregáveis, publicações em formato electrónico, biografias descarregáveis, livros falados, arquivos de imagem descarregáveis, óculos de sol, estojos, correias e correntes para óculos de sol, estojos para câmeras, capas para telemóveis e estojos, estojos para computadores portáteis, estojos adaptados para computadores tablet, tapetes de rato para computador, ímãs decorativos, ímãs para frigorífico, aplicativos móveis, aplicações móveis, desenhos animados, vídeos pré-gravados, programas informáticos de computador, programas de jogos de computador, equipamento informático e programas informáticos de computador programados apenas para leitura de memória ( "firmware" ), servidores de computador, servidores de rede; serviços de venda a retalho em loja, por catálogos de venda por correio, telefone ou via internet, relacionados à venda de livros, publicações, catálogos, jornais, boletins informativos, revistas, periódicos, decalcomanias, autocolantes, imagens, fotografias, cartões postais, cartazes, artigos de papelaria, calendários, borrachas para apagar, blocos de notas, cadernos de notas, panfletos, mapas, guias de viagem, brochuras, livros de recortes, capas de livros, livros de autógrafos, livros ilustrados, materiais de embalagem, cartões de felicitações, cartões de felicitações musicais, cartões de Natal, bilhetes, material de instrução e de ensino (excepto aparelhos), autocolantes, vouchers de oferta, livros de endereços, diários, marcas de livros, canetas, papel mata-borrão, almofadas de papel de maquilhagem para remover a maquilhagem, guardanapos, lenços ou toalhas de papel para remover a maquilhagem, panfletos, folhetos, materiais de publicidade e promocional, sacos de papel, papel de embrulho, etiquetas de papel; serviços de venda a retalho em loja, por catálogos de venda por correio, telefone ou via internet, relacionados à venda de artigos de bagagem, baús, malas de viagem, mochilas, pastas, malas de mão, bolsas, sacos desportivos, sacos de ginástica, sacos de praia, sacos para roupa, sacos casuais, saco multiusos rectangular com fecho no topo ( "holdalls" ), mochilas com duas alças, mochilas Japonesas, sacos de compras, sacos de alcofa, malas, sacos de feltro, baús e malas de viagem, sacos de cintura, sacos desportivos, bolsas casuais, estojos de beleza, estojos para cartões, chapéus-de-chuva, guarda-sóis e bengalas, sacos de tecido com estampados, mochilas, sacos para campistas, pastas, carteiras, caixinhas para artigos de toilette, pastas [porta-documentos] para portfolios, sacos de enrolar para transporte de jóias em viagens, sacos e estojos de maquilhagem, bolsas para guardar a maquilhagem e outros artigos pessoais, sacos de toucador, sacos de cosmética, estojos de cosmética, estojos de beleza, estojos para transportar escovas de maquilhagem, estojos de chave;serviços de venda a retalho em loja, por catálogos de venda por correio, telefone ou via Internet, relacionados à venda de vestuário, camisas, t-shirts, capuzes, calças, calças de ganga, calções, calções desportivos, calções de banho, roupa interior, boxers [calções], roupões, pijamas, artigos de roupa exterior, casacos, blusões, macacões e casacos de lã, pulôveres, camisolas de tricô, leggings [calças], fitas de cabeça e pulseiras, camisolas de algodão, calçado, botas, sapatos, ténis, equipamento de cabeça, fitas de cabeça, chapéus, bonés, viseiras, bonés de basebol, gorros; serviços de venda a retalho em loja, por catálogos de venda por correio, telefone ou via Internet, relacionados à venda de remendos bordados para vestuário, remendos com adesivos térmicos, remendos para vestuário, crachás bordados; direção de negócios comerciais; gestão de empresas; funções administrativas; organização e disposição de feiras e exposições comerciais relacionadas com a saúde, beleza e opções de estilo de vida; investigação de marketing nos campos da cosmética, perfumaria e produtos de beleza; promoção de feiras comerciais, exposições e conferências relacionadas com a saúde, beleza e opções de estilo de vida; promoção da investigação ética e dos ensaios em animais;

serviços de publicidade para promover a sensibilização do público para as questões ambientais; serviços caritativos, nomeadamente a organização e desenvolvimento de projectos para promover a sensibilização para a conservação das árvores e do ambiente; promover a sensibilização do público para as questões e iniciativas ambientais; serviços de lojas de venda a retalho com produtos ecológicos e amigos do ambiente na categoria de produtos cosméticos; serviços de publicidade para promover a sensibilização do público para o benefício das compras locais; serviços de publicidade para promover a sensibilização do público para as questões e iniciativas ambientais; informação empresarial e serviços de pesquisa; recolha de informações relacionadas com estudos de mercado; pesquisa de marketing nos campos da cosmética, perfumaria e produtos de beleza; serviços de grupo de pressão comercial; organização de exposições para fins comerciais ou publicações relacionadas com as actividades supra; serviços de modelos para fins publicitários ou de promoção de vendas; decoração de montras de lojas; agências de exportação e importação; promoção de vendas como serviço a terceiros; leilões.

[540] 商標 Marca :




---

[210] 編號 N.º : N/190846

[220] 申請日 Data de pedido : 2021/11/29

[730] 申請人 Requerente : Le Saunda Licensing Limited
地址 Endereço : Suite 102, Saffrey Square, Bank Lane & Bay Street, P.O. Box CB-13937, Nassau, Bahamas
國籍 Nacionalidade : 巴哈馬 Baamiana
活動 Actividade : 商業 comercial

[511] 類別 Classe : 3

[511] 產品 Produtos : Cosméticos; preparações para limpeza; preparações sanitárias não medicinais; sabões; produtos de higiene pessoal; sabões de banho hidratantes e revitalizantes; sabões de sanitários; sabões perfumados; sabões líquidos; preparações cosméticas; preparações cosméticas para banhos; loções, leites, géis, pós, óleos, mousses, cera e cremes, tudo para utilização na pele; perfumaria, cosméticos não medicinais; perfumes; papel perfumado; preparações perfumadas para a atmosfera; águas sanitárias; colónias e fragrâncias; óleos perfumados; óleos essenciais; papel perfumado para uso como forro de gaveta; toalhitas perfumadas; fragrâncias de ambiente; incenso; mistura de pétalas secas e especiarias colocadas numa tigela ou num pequeno saco para perfumar roupa ou uma sala ("pot pourri"); saquetas perfumadas; preparações de protecção solar (produtos cosméticos); preparações para o bronzeamento solar; preparações pós-sol; preparações pós-sol não medicadas para fins cosméticos e dermatológicos; dentífricos; produtos para lavagem da boca; preparações depilatórias; preparações para barbear; desodorizantes e anti-transpirantes; artigos de higiene; preparações de limpeza e tonificação; máscaras faciais; preparações de banho e duche; maquilhagem; artigos de maquilhagem; maquilhagem de olhos, lápis de sobrancelha; delineador, lápis de cera e sombras de olhos; máscara [rímel]; sombras para os olhos; pestanas falsas, unhas falsas e adesivos para as mesmas; batons para os lábios, glosses e hidratantes; esmaltes e vernizes para as unhas; pós faciais, fundações, branqueadores e vermelho para polir; preparações para a limpeza, cuidado e embelezamento do cabelo; champôs; lavagens capilares (champôs-condicionadores); condicionadores para o cabelo; géis, sprays, mousses, bálsamos e fixadores para a estilização de penteados e cuidados capilares; lacas para cabelo; corantes capilares; cremes para a caspa (não para tratamento médico), champôs para tratamento de caspa (não para tratamento médico), loções para a caspa (não para tratamento médico), bálsamos de cabelo para tratamento de caspa; preparações de limpeza para cosmética; preparações abrasivas para utilização no rosto, corpo e/ou unhas; esfoliantes corporais; produtos para lavagem do corpo; produtos para banho de espuma; espumas para banho; produtos para banho de fusão; óleos de banho; bombas de banho; pérolas de banho; sais e cristais de banho; sais de banho não medicinais contendo materiais efervescentes; géis de duche; géis de banho; creme de massagem; loções de massagem; óleos de massagem; cremes para a pele; produtos de limpeza de pele; tónicos de pele; tratamentos de pele; hidratantes para a pele; preparações cosméticas não medicinais para o cuidado da pele; preparações cosméticas para o cuidado da pele; preparações não medicinais para o tratamento da pele; soros não medicinais; soros não medicinais para a pele; soros não medicinais anti-envelhecimento; soros não medicinais para o rosto; loções para a pele; géis faciais; creme de cuidado da pele; tratamentos e cremes para o cuidado das unhas; preparações para o cuidado dos lábios; pós [maquilhagem]; cremes para os olhos; pedras-pomes para fins cosméticos; preparações de aromaterapia; toalhetes de limpeza, toalhetes, almofadas e gomos de

algodão; lenços e toalhas de higiene pessoal impregnadas; transferências decorativas e jóias para a pele para uso cosmético; preparações para branquear e outras substâncias para uso em lavandaria; preparações de limpeza, polimento, abrasivas e decapantes.

[540] 商標 Marca :




---

[210] 編號 N.º : N/190847

[220] 申請日 Data de pedido : 2021/11/29

[730] 申請人 Requerente : Le Saunda Licensing Limited
地址 Endereço : Suite 102, Saffrey Square, Bank Lane & Bay Street, P.O. Box CB-13937, Nassau, Bahamas
國籍 Nacionalidade : 巴哈馬 Baamiana
活動 Actividade : 商業 comercial

[511] 類別 Classe : 35

[511] 服務 Serviços : Aluguer de espaços publicitários; difusão de anúncios publicitários; publicidade, marketing, promoção; serviços de venda a retalho em loja, por catálogos de venda por correio, telefone ou via Internet, relacionados à venda de cosméticos, preparações para limpeza, preparações sanitárias não medicinais, sabões, sabões de banho hidratantes e revitalizantes, sabões de sanitários, sabões perfumados, sabões líquidos, preparações cosméticas para banhos, loções, leites, géis, pós, óleos, mousses, cera e cremes, perfumaria, perfumes, papel perfumado, preparações perfumadas para a atmosfera, águas sanitárias, colónias e fragrâncias, óleos perfumados, óleos essenciais, papel perfumado para uso como forro de gaveta, toalhitas perfumadas incenso, mistura de pétalas secas e especiarias colocadas numa tigela ou num pequeno saco para perfumar roupa ou uma sala (“pot pourri”), saquetas perfumadas, preparações de protecção solar (produtos cosméticos), dentífricos, produtos para lavagem da boca, preparações depilatórias, preparações para barbear, desodorizantes e anti-transpirantes, artigos de higiene, preparações de limpeza e tonificação, máscaras faciais, preparações de banho e duche, maquilhagem, artigos de maquilhagem, maquilhagem de olhos, lápis de sobrancelha delineador, lápis de cera e sombras de olhos, máscara [rímel], sombras para os olhos, pestanas falsas, unhas falsas e adesivos para pestanas falsas, adesivos para unhas falsas, batons para os lábios, glosses e hidratantes, esmaltes e vernizes para as unhas, pós faciais, fundações, branqueadores e vermelho para polir, preparações para o cuidado do cabelo, champôs, lavagens capilares (champôs-condicionadores), condicionadores para o cabelo, géis, sprays, mousses, bálsamos, lacas para o cabelo, corantes capilares, cremes para a caspa (não para tratamento médico), champôs para tratamento de caspa (não para tratamento médico), loções para a caspa (não para tratamento médico), bálsamos de cabelo para tratamento de caspa, preparações de limpeza para cosmética, preparações abrasivas para utilização no rosto, corpo e/ou unhas, esfoliantes corporais, produtos para lavagem do corpo, produtos para banho de espuma, espumas para banho, produtos para banho de fusão, óleos de banho, bombas de banho, pérolas de banho, sais e cristais de banho, sais de banho não medicinais contendo materiais efervescentes, géis de duche, géis de banho, creme de massagem, loções de massagem, óleos de massagem, cremes para a pele, produtos de limpeza de pele, tónicos de pele, tratamentos de pele, hidratantes para a pele, preparações cosméticas não medicinais para o cuidado da pele, tratamentos e cremes para o cuidado das unhas, pós [maquilhagem], cremes para os olhos, pedras-pomes para fins cosméticos, preparações de aromaterapia, toalhetes de limpeza, toalhetes, almofadas e gomos de algodão, lenços e toalhas de higiene pessoal impregnadas; serviços de venda a retalho em loja, por catálogos de venda por correio, telefone ou via internet, relacionados à venda de velas, velas aromáticas, velas perfumadas, pavios, luzes noturnas, combustíveis, óleos, lubrificantes e graxas, luzes para árvores de Natal (velas); serviços de venda a retalho em loja, por catálogos de venda por correio, telefone ou via internet, relacionados à venda de podcasts, música digital (descarregável), discos pré-gravados, discos de gravação, discos compactos, programas de jogos de computador, toques de telefone, gravações de música, ficheiros de música descarregáveis, gravações de vídeos musicais, gravações de som musicais descarregáveis, música digital que pode ser descarregada da internet, gravações musicais na forma de discos, música digital descarregável fornecida a partir de sites da internet em mp3, publicações descarregáveis, publicações em formato electrónico, biografias descarregáveis, livros falados, arquivos de imagem descarregáveis, óculos de sol, estojos, correias e correntes para óculos de sol, estojos para câmeras, capas para telemóveis e estojos, estojos para computadores portáteis, estojos adaptados para computadores tablet, tapetes de rato para computador, ímãs decorativos, ímãs para frigorífico, aplicativos móveis, aplicações móveis, desenhos animados, vídeos pré-gravados, pro-

gramas informáticos de computador, programas de jogos de computador, equipamento informático e programas informáticos de computador programados apenas para leitura de memória ( "firmware" ), servidores de computador, servidores de rede; serviços de venda a retalho em loja, por catálogos de venda por correio, telefone ou via internet, relacionados à venda de livros, publicações, catálogos, jornais, boletins informativos, revistas, periódicos, decalcomanias, autocolantes, imagens, fotografias, cartões postais, cartazes, artigos de papelaria, calendários, borrachas para apagar, blocos de notas, cadernos de notas, panfletos, mapas, guias de viagem, brochuras, livros de recortes, capas de livros, livros de autógrafos, livros ilustrados, materiais de embalagem, cartões de felicitações, cartões de felicitações musicais, cartões de Natal, bilhetes, material de instrução e de ensino (excepto aparelhos), autocolantes, vouchers de oferta, livros de endereços, diários, marcas de livros, canetas, papel mata-borrão, almofadas de papel de maquilhagem para remover a maquilhagem, guardanapos, lenços ou toalhas de papel para remover a maquilhagem, panfletos, folhetos, materiais de publicidade e promocional, sacos de papel, papel de embrulho, etiquetas de papel; serviços de venda a retalho em loja, por catálogos de venda por correio, telefone ou via internet, relacionados à venda de artigos de bagagem, baús, malas de viagem, mochilas, pastas, malas de mão, bolsas, sacos desportivos, sacos de ginástica, sacos de praia, sacos para roupa, sacos casuais, saco multiusos rectangular com fecho no topo ( "holdalls" ), mochilas com duas alças, mochilas Japonesas, sacos de compras, sacos de alcofa, malas, sacos de feltro, baús e malas de viagem, sacos de cintura, sacos desportivos, bolsas casuais, estojos de beleza, estojos para cartões, chapéus-de-chuva, guarda-sóis e bengalas, sacos de tecido com estampados, mochilas, sacos para campistas, pastas, carteiras, caixinhas para artigos de toilette, pastas [porta-documentos] para portfolios, sacos de enrolar para transporte de jóias em viagens, sacos e estojos de maquilhagem, bolsas para guardar a maquilhagem e outros artigos pessoais, sacos de toucador, sacos de cosmética, estojos de cosmética, estojos de beleza, estojos para transportar escovas de maquilhagem, estojos de chave;serviços de venda a retalho em loja, por catálogos de venda por correio, telefone ou via Internet, relacionados à venda de vestuário, camisas, t-shirts, capuzes, calças, calças de ganga, calções, calções desportivos, calções de banho, roupa interior, boxers [calções], roupões, pijamas, artigos de roupa exterior, casacos, blusões, macacões e casacos de lã, pulôveres, camisolas de tricô, leggings [calças], fitas de cabeça e pulseiras, camisolas de algodão, calçado, botas, sapatos, ténis, equipamento de cabeça, fitas de cabeça, chapéus, bonés, viseiras, bonés de basebol, gorros; serviços de venda a retalho em loja, por catálogos de venda por correio, telefone ou via Internet, relacionados à venda de remendos bordados para vestuário, remendos com adesivos térmicos, remendos para vestuário, crachás bordados; direção de negócios comerciais; gestão de empresas; funções administrativas; organização e disposição de feiras e exposições comerciais relacionadas com a saúde, beleza e opções de estilo de vida; investigação de marketing nos campos da cosmética, perfumaria e produtos de beleza; promoção de feiras comerciais, exposições e conferências relacionadas com a saúde, beleza e opções de estilo de vida; promoção da investigação ética e dos ensaios em animais; serviços de publicidade para promover a sensibilização do público para as questões ambientais; serviços caritativos, nomeadamente a organização e desenvolvimento de projectos para promover a sensibilização para a conservação das árvores e do ambiente; promover a sensibilização do público para as questões e iniciativas ambientais; serviços de lojas de venda a retalho com produtos ecológicos e amigos do ambiente na categoria de produtos cosméticos; serviços de publicidade para promover a sensibilização do público para o benefício das compras locais; serviços de publicidade para promover a sensibilização do público para as questões e iniciativas ambientais; informação empresarial e serviços de pesquisa; recolha de informações relacionadas com estudos de mercado; pesquisa de marketing nos campos da cosmética, perfumaria e produtos de beleza; serviços de grupo de pressão comercial; organização de exposições para fins comerciais ou publicações relacionadas com as actividades supra; serviços de modelos para fins publicitários ou de promoção de vendas; decoração de montras de lojas; agências de exportação e importação; promoção de vendas como serviço a terceiros; leilões.

[540] 商標 Marca :




---

[210] 編號 N.º : N/190848

[220] 申請日 Data de pedido : 2021/11/29

[730] 申請人 Requerente : Discovery, Inc.

地址 Endereço : 230 Park Avenue South, New York, NY 10003 USA

國籍 Nacionalidade : 美國 Americana

活動 Actividade : 商業及工業 comercial e industrial

[511] 類別 Classe : 9

[511] 產品 Produtos : Suportes digitais, nomeadamente, clipes de vídeo pré-gravados descarregáveis, clipes de áudio pré-gravados, textos e gráficos contidos em computadores electrónicos pessoais e dispositivos manuais sem fios, todos apresentando assuntos de interesse humano geral; áudio, vídeo e conteúdo audiovisual descarregáveis fornecidos através de computadores e redes de comunicações apresentando gravações de espectáculos televisivos, filmes, desenhos animados, comédias, dramas e vídeos, todos apresentando assuntos de interesse humano geral; software informático descarregável para difusão de conteúdos audiovisuais através da internet e para dispositivos electrónicos digitais móveis; software informático descarregável para utilização na difusão de conteúdos audiovisuais; software informático descarregável para controlar o funcionamento de dispositivos áudio e de vídeo e para visualizar, pesquisar e/ou leitura de áudio, vídeo, televisão, filmes, outras imagens digitais, e outros conteúdos multimédia; software de computador descarregável para utilização no processamento, transmissão, recepção, organização, manipulação, leitura, revisão, reprodução e difusão de conteúdos áudio, vídeo e multimédia incluindo texto, dados, imagem, áudio, vídeo e ficheiros audiovisuais; DVDs; aplicações de software descarregável para telemóveis para utilização na entrega e distribuição de conteúdos áudio, vídeo e entretenimento multimédia, incluindo texto, dados, imagens, ficheiros áudio, vídeo e audiovisuais; filmes (films), filmes (movies) e programas de televisão descarregáveis no domínio do interesse humano geral, fornecidos através de um serviço de vídeo a pedido; filmes cinematográficos apresentando comédia, drama, acção, aventura e/ou animação, e filmes cinematográficos para emissão na televisão apresentando comédia, drama, acção, aventura e/ou animação; software descarregável para utilização em jogos de computador online; software e programas descarregáveis para computador e jogos de vídeo; cartuchos de jogos de vídeo; software descarregável de jogos de computador para máquinas de jogo, nomeadamente, para caça níqueis; software e firmware descarregáveis para jogos de computador para jogos de fortuna e azar em qualquer plataforma computadorizada, nomeadamente, consolas de jogos dedicadas, caça níqueis baseadas em vídeo, caça níqueis baseadas em bobinas e terminais de lotaria de vídeo; software descarregável que permite aos utilizadores jogar e programar conteúdos áudio, vídeo, texto e multimédia relacionados com entretenimento; publicações descarregáveis relacionados com livros com personagens de animação, aventura de acção, comédia e/ou drama, banda desenhada, livros infantis, guias de estratégia de jogos de computador, revistas com personagens de animação, aventura de acção, comédia e/ou drama, livros para colorir, livros de actividades infantis e revistas na área do entretenimento.

[540] 商標 Marca :

**THE STUFF THAT DREAMS ARE MADE OF**

[300] 優先權 Prioridade : 2021/06/01，美國 Estados Unidos da América，編號N.º 90/746,285

---

[210] 編號 N.º : N/190852

[220] 申請日 Data de pedido : 2021/11/29

[730] 申請人 Requerente : LIVI HOLDINGS LIMITED

地址 Endereço : 26Th Floor, Oxford House, Taikoo Place, 979 King's Road, Quarry Bay, Hong Kong

國籍 Nacionalidade : 根據香港法例成立 Constituída segundo as leis de H.K.

活動 Actividade : 商業及工業 comercial e industrial

[511] 類別 Classe : 16

[511] 產品 Produtos : Papel, cartão e produtos nestes materiais, não incluídos noutras classes; produtos de impressão; formulários [impressos] e publicações impressas; livros, periódicos, circulares mensais, boletins [produtos de impressão], folhetos, manuais, guias [manuais], livretes [livrinhos], comunicados de imprensa e calendários, agendas, letreiros, artigos publicitários, papel de embalagem e livros de correspondência, tudo incluído na Classe 16; fitas e cartões de papel para a gravação de programas de computador; cheques de viagem; cartões e formulários de adesão; formulários de cartas de crédito; cadernetas; capas (papelaria) ou pastas de documentos sob a forma de carteiras; cartões de identificação; formulários para a transmissão de propriedade; relatórios comerciais; anuários; artigos para encadernação; fotografias; papelaria, blocos de anotações e autocolantes [artigos de papelaria]; artigos de escritório, excepto mobiliário; adesivos para papelaria ou para uso doméstico; materiais de desenho e materiais para artistas; pincéis; material de instrução e de ensino (excepto aparelhos); folhas de matérias plásticas, películas e sacos em matérias plásticas para acondicionamento e embalagem; tipos de impressão, blocos de impressão; tudo incluído nesta Classe.

[540] 商標 Marca :

理慧

---

[210] 編號 N.º : N/190862
[220] 申請日 Data de pedido : 2021/11/30
[730] 申請人 Requerente : 杭州樂椒殿餐飲管理有限公司
地址 Endereço : 中國浙江省杭州市上城區錢塘航空大廈401室-3
國籍 Nacionalidade : 中國 Chinesa
活動 Actividade : 商業及工業 comercial e industrial
[511] 類別 Classe : 43
[511] 服務 Serviços : 住所代理（旅館、供膳寄宿處）；餐廳；飯店；假日野營住宿服務；養老院；酒吧服務；提供野營場地設施；帳篷出租；出租椅子、桌子、桌布和玻璃器皿；餐館；咖啡館；自助餐廳；旅遊房屋出租；備辦宴席；寄宿處預訂；活動房屋出租；會議室出租；烹飪設備出租；私人廚師服務；快餐館。
[540] 商標 Marca :

名門

---

[210] 編號 N.º : N/190952
[220] 申請日 Data de pedido : 2021/11/30
[730] 申請人 Requerente : Bremont Watch Company Limited
地址 Endereço : The Wing, Reading Road, Henley-On-Thames, Oxfordshire, RG9 4GE, United Kingdom
國籍 Nacionalidade : 英國 Inglesa
活動 Actividade : 商業及工業 comercial e industrial
[511] 類別 Classe : 14
[511] 產品 Produtos : Relojoaria e instrumentos cronométricos; peças e acessórios para os artigos supramencionados; relógios de parede e de mesa, relógios; braceletes para relógios, correias para relógios, caixas para relógios, todos em metais preciosos e/ou suas ligas.
[540] 商標 Marca :

BREMONT

---

[210] 編號 N.º : N/190953
[220] 申請日 Data de pedido : 2021/11/30
[730] 申請人 Requerente : GOOD PHARMA DERMATOLOGY PTE. LTD.
地址 Endereço : 133 New Bridge Road, #10-03 Chinatown Point, Singapore 059413
國籍 Nacionalidade : 新加坡 Singapuriana
活動 Actividade : 商業及工業 comercial e industrial
[511] 類別 Classe : 3
[511] 產品 Produtos : Cosméticos não medicinais; produtos de toilette não medicinais; preparações para limpeza; bálsamos, sem ser para fins medicinais; cosméticas para tratamentos corporais; preparados cosméticos para o cuidado da pele; preparações cosméticas para proteger a pele dos raios solares; cremes cosméticos de protecção; produtos para lavar o rosto; produtos para lavar o corpo; produtos para lavar as mãos; produtos para limpeza da pele; limpadores para mãos; loções para uso cosmético; leite hidratante.
[540] 商標 Marca :

SUU balm

---

[210] 編號 N.º : N/190954
[220] 申請日 Data de pedido : 2021/11/30
[730] 申請人 Requerente : GOOD PHARMA DERMATOLOGY PTE. LTD.
地址 Endereço : 133 New Bridge Road, #10-03 Chinatown Point, Singapore 059413
國籍 Nacionalidade : 新加坡 Singapuriana
活動 Actividade : 商業及工業 comercial e industrial
[511] 類別 Classe : 3
[511] 產品 Produtos : Cosméticos não medicinais; produtos de toilette não medicinais; preparações para limpeza; bálsamos, sem ser para fins medicinais; cosméticas para tratamentos corporais; preparados cosméticos para o cuidado da pele; preparações cosméticas para proteger a pele dos raios solares; cremes cosméticos de protecção; produtos para lavar o rosto; produtos para lavar o corpo; produtos para lavar as mãos; produtos para limpeza da pele; limpadores para mãos; loções para uso cosmético; leite hidratante.
[540] 商標 Marca :

SUU BALM

---

[210] 編號 N.º : N/190965
[220] 申請日 Data de pedido : 2021/11/30
[730] 申請人 Requerente : 深圳市新浩瑞醫藥科技有限公司
地址 Endereço : 中國廣東省深圳市福田區蓮花街道福新社區益田路6013號江蘇大廈A、B座A座903

國籍 Nacionalidade : 中國 Chinesa
活動 Actividade : 商業及工業 comercial e industrial
[511] 類別 Classe : 5
[511] 產品 Produtos : 酶膳食補充劑；醫用營養食物；治療用或醫用營養製劑；醫用洗浴製劑；藥草；營養補充劑；淨化劑；動物用膳食補充劑；殺蟲劑；浸藥液的薄紙；醫用眼罩；出牙劑。
[540] 商標 Marca :

恩美寧

---

[210] 編號 N.º : N/190974
[220] 申請日 Data de pedido : 2021/11/30
[730] 申請人 Requerente : Milliken & Company
地址 Endereço : 920 Milliken Road, Spartanburg, South Carolina 29303, United States of America
國籍 Nacionalidade : 美國 Americana
活動 Actividade : 商業及工業 comercial e industrial
[511] 類別 Classe : 9
[511] 產品 Produtos : Vestuário para a proteção contra fogo; vestuário de resistência contra fogo para protecção contra lesões; tecidos vendidos como componentes de vestuário de protecção resistente ao fogo; chapelaria para a proteção contra fogo; chapelaria resistente ao fogo para protecção contra ferimentos; tecidos vendidos como componente de vestuário de protecção da cabeça resistente ao fogo.
[540] 商標 Marca :

WESTEX OPTIMA

---

[210] 編號 N.º : N/190975
[220] 申請日 Data de pedido : 2021/11/30
[730] 申請人 Requerente : Milliken & Company
地址 Endereço : 920 Milliken Road, Spartanburg, South Carolina 29303, United States of America
國籍 Nacionalidade : 美國 Americana
活動 Actividade : 商業及工業 comercial e industrial
[511] 類別 Classe : 24
[511] 產品 Produtos : Tecidos; tecido resistente ao fogo para o fabrico de vestuário; tecido resistente ao fogo para o fabrico de chapelaria.
[540] 商標 Marca :

WESTEX OPTIMA

---

[210] 編號 N.º : N/190980
[220] 申請日 Data de pedido : 2021/12/01
[730] 申請人 Requerente : 東星國際發展集團有限公司
地址 Endereço : 澳門宋玉生廣場258號建興龍廣場4樓FG座
國籍 Nacionalidade : 根據澳門法例成立 Constituída segundo as leis de Macau
活動 Actividade : 商業 comercial
[511] 類別 Classe : 43
[511] 服務 Serviços : 餐廳。
[540] 商標 Marca :

御 上食府
GRAND DYNASTY RESTAURANT
RESTAURANTE GRANDE DINASTIA

[591] 商標顏色 Cores de marca : 金色，如圖所示。

---

[210] 編號 N.º : N/190981
[220] 申請日 Data de pedido : 2021/12/01
[730] 申請人 Requerente : 施安達
SHI ANDA
地址 Endereço : 澳門氹仔米尼奧街鴻發花園第2座9/M
國籍 Nacionalidade : 中國 Chinesa
活動 Actividade : 商業 comercial
[511] 類別 Classe : 43
[511] 服務 Serviços : 提供餐飲服務。
[540] 商標 Marca :

普善齋

[591] 商標顏色 Cores de marca : 紅色、綠色、粉紅色、如圖所示。

---

[210] 編號 N.º : N/190982
[220] 申請日 Data de pedido : 2021/12/01
[730] 申請人 Requerente : 施安達
SHI ANDA
地址 Endereço : 澳門氹仔米尼奧街鴻發花園第2座9/M
國籍 Nacionalidade : 中國 Chinesa
活動 Actividade : 商業 comercial
[511] 類別 Classe : 43
[511] 服務 Serviços : 提供餐飲服務。
[540] 商標 Marca :

普善齋

[591] 商標顏色 Cores de marca : 紅色、綠色、粉紅色、如圖所示。

[210] 編號 N.º : N/190983
[220] 申請日 Data de pedido : 2021/12/01
[730] 申請人 Requerente : 澳門新鮮生供應鏈有限公司
地址 Endereço : 澳門高利亞海軍上將大馬路105號威雄工業大廈3樓B座
國籍 Nacionalidade : 根據澳門法例成立 Constituída segundo as leis de Macau
活動 Actividade : 商業 comercial
[511] 類別 Classe : 29
[511] 產品 Produtos : 冰鮮肉類，海產，蔬菜。
[540] 商標 Marca :




[591] 商標顏色 Cores de marca : 藍色、紅色、黑色、白色，如圖所示。

---

[210] 編號 N.º : N/190984
[220] 申請日 Data de pedido : 2021/12/01
[730] 申請人 Requerente : 澳門新鮮生供應鏈有限公司
地址 Endereço : 澳門高利亞海軍上將大馬路105號威雄工業大廈3樓B座
國籍 Nacionalidade : 根據澳門法例成立 Constituída segundo as leis de Macau
活動 Actividade : 商業 comercial
[511] 類別 Classe : 35
[511] 服務 Serviços : 食品入口貿易及批發零售服務。
[540] 商標 Marca :




[591] 商標顏色 Cores de marca : 藍色、紅色、黑色、白色，如圖所示。

---

[210] 編號 N.º : N/190985
[220] 申請日 Data de pedido : 2021/12/01
[730] 申請人 Requerente : 澳門之味文創管理有限公司
地址 Endereço : 澳門宋玉生廣場181-187號光輝集團商業大廈21樓H-I座
國籍 Nacionalidade : 根據澳門法例成立 Constituída segundo as leis de Macau
活動 Actividade : 商業 comercial
[511] 類別 Classe : 35
[511] 服務 Serviços : 食物進出口貿易及批發零售服務。
[540] 商標 Marca :




[591] 商標顏色 Cores de marca : 墨綠色、金色。

[210] 編號 N.º : N/190986
[220] 申請日 Data de pedido : 2021/12/01
[730] 申請人 Requerente : 澳門之味文創管理有限公司
地址 Endereço : 澳門宋玉生廣場181-187號光輝集團商業大廈21樓H-I座
國籍 Nacionalidade : 根據澳門法例成立 Constituída segundo as leis de Macau
活動 Actividade : 商業 comercial
[511] 類別 Classe : 43
[511] 服務 Serviços : 提供食物和飲料服務。
[540] 商標 Marca :




[591] 商標顏色 Cores de marca : 墨綠色、金色，如圖所示。

---

[210] 編號 N.º : N/190987
[220] 申請日 Data de pedido : 2021/12/01
[730] 申請人 Requerente : 泰安商業顧問有限公司
地址 Endereço : 澳門高利亞海軍上將大馬路41號激成工業大廈第3期5樓X
國籍 Nacionalidade : 根據澳門法例成立 Constituída segundo as leis de Macau
活動 Actividade : 商業 comercial
[511] 類別 Classe : 5
[511] 產品 Produtos : 醫用和獸醫用製劑，醫用衛生製劑，醫用營養品，嬰兒食品，膏藥，繃敷材料，填塞牙孔和牙模用料，消毒劑，消滅有害動物製劑，殺真菌劑，除莠劑。
[540] 商標 Marca :




---

[210] 編號 N.º : N/190988
[220] 申請日 Data de pedido : 2021/12/01
[730] 申請人 Requerente : 泰安商業顧問有限公司
地址 Endereço : 澳門高利亞海軍上將大馬路41號激成工業大廈第3期5樓X
國籍 Nacionalidade : 根據澳門法例成立 Constituída segundo as leis de Macau
活動 Actividade : 商業 comercial
[511] 類別 Classe : 35
[511] 服務 Serviços : 廣告，實業管理，實業經營，辦公事務。

[540] 商標 Marca :




---

[210] 編號 N.º : N/190989
[220] 申請日 Data de pedido : 2021/12/01
[730] 申請人 Requerente : CHOICE HOTELS INTERNATIONAL, INC.
地址 Endereço : 1 Choice Hotels Circle, Rockville, MD 20850, United States of America
國籍 Nacionalidade : 美國 Americana
活動 Actividade : 商業及工業 comercial e industrial
[511] 類別 Classe : 43
[511] 服務 Serviços : Serviços de hotel e motel; serviços de reserva de hotéis e motéis para terceiros; serviços de reserva em linha de hotéis e motéis para terceiros.
[540] 商標 Marca :

ASCEND

---

[210] 編號 N.º : N/190990
[220] 申請日 Data de pedido : 2021/12/01
[730] 申請人 Requerente : CHOICE HOTELS INTERNATIONAL, INC.
地址 Endereço : 1 Choice Hotels Circle, Rockville, MD 20850, United States of America
國籍 Nacionalidade : 美國 Americana
活動 Actividade : 商業及工業 comercial e industrial
[511] 類別 Classe : 43
[511] 服務 Serviços : Serviços de hotel e motel; serviços de reserva de hotéis e motéis para terceiros; serviços de reserva em linha de hotéis e motéis para terceiros.
[540] 商標 Marca :

ASCEND HOTEL COLLECTION

---

[210] 編號 N.º : N/190991
[220] 申請日 Data de pedido : 2021/12/01
[730] 申請人 Requerente : CHOICE HOTELS INTERNATIONAL, INC.
地址 Endereço : 1 Choice Hotels Circle, Rockville, MD 20850, United States of America
國籍 Nacionalidade : 美國 Americana
活動 Actividade : 商業及工業 comercial e industrial
[511] 類別 Classe : 43
[511] 服務 Serviços : Serviços de hotel e motel; serviços de reserva de hotéis e motéis para terceiros; serviços de reserva em linha de hotéis e motéis para terceiros.
[540] 商標 Marca :

CLARION

---

[210] 編號 N.º : N/190993
[220] 申請日 Data de pedido : 2021/12/01
[730] 申請人 Requerente : 武漢貓人雲商科技有限公司
地址 Endereço : 中國湖北省武漢市經濟技術開發區楓樹二路9號
國籍 Nacionalidade : 中國 Chinesa
活動 Actividade : 商業及工業 comercial e industrial
[511] 類別 Classe : 35
[511] 服務 Serviços : 藥用、獸醫用、衛生用製劑和醫療用品的零售服務；為零售目的在通信媒體上展示商品；廣告；計算機網絡上的在線廣告；商業管理和組織諮詢；特許經營的商業管理；為商品和服務的買賣雙方提供在線市場；替他人推銷；進出口代理；人事管理諮詢；為推銷優化搜索引擎；會計；尋找贊助。
[540] 商標 Marca :

MiiOW

---

[210] 編號 N.º : N/190994
[220] 申請日 Data de pedido : 2021/12/01
[730] 申請人 Requerente : 北京來也網絡科技有限公司
地址 Endereço : 中國北京市海澱區丹棱街3號B座17層58、63、68單元
國籍 Nacionalidade : 中國 Chinesa
活動 Actividade : 商業及工業 comercial e industrial
[511] 類別 Classe : 9
[511] 產品 Produtos : 計算機鍵盤；光學字符識別軟件；互聯網和萬維網用計算機程序；計算機程序（可下載軟件）；與計算機連用的存儲器；電子存儲器；計算機輸入裝置。
[540] 商標 Marca :

LAIYE

---

[210] 編號 N.º : N/190995
[220] 申請日 Data de pedido : 2021/12/01

[730] 申請人 Requerente : 北京來也網絡科技有限公司
地址 Endereço : 中國北京市海澱區丹棱街3號B座17層58、63、68單元
國籍 Nacionalidade : 中國 Chinesa
活動 Actividade : 商業及工業 comercial e industrial

[511] 類別 Classe : 35

[511] 服務 Serviços : 商業管理和組織諮詢；外包服務（商業輔助）；通過互聯網、有線網絡或其他形式的數據傳輸提供商業信息；與商業管理有關的輔助、諮詢和顧問；商業和廣告展銷會和展覽；人力資源管理；將信息編入計算機數據庫；計算機數據庫信息系統化；計算機文字處理；計算機化文件的管理；計算機錄入服務。

[540] 商標 Marca :

LAIYE

---

[210] 編號 N.º : N/190996

[220] 申請日 Data de pedido : 2021/12/01

[730] 申請人 Requerente : 北京來也網絡科技有限公司
地址 Endereço : 中國北京市海澱區丹棱街3號B座17層58、63、68單元
國籍 Nacionalidade : 中國 Chinesa
活動 Actividade : 商業及工業 comercial e industrial

[511] 類別 Classe : 38

[511] 服務 Serviços : 數字文件傳送；數據流傳輸；電子數據傳輸；電子數據交換；電子信息傳輸；通過訪問代碼或終端進行計算機信息傳輸；電信網絡運營者用高位速率數據傳輸服務；通過遠程信息處理代碼進行信息傳輸；通過電腦終端進行的數據和文檔電子傳送；聲音、圖片和數據信號傳送；聲音、視頻和信息傳送；通過電信網絡進行數據庫中存儲數據的電子交換；提供數據網絡中的計算機程序用戶接入服務。

[540] 商標 Marca :

LAIYE

---

[210] 編號 N.º : N/190997

[220] 申請日 Data de pedido : 2021/12/01

[730] 申請人 Requerente : 北京來也網絡科技有限公司
地址 Endereço : 中國北京市海澱區丹棱街3號B座17層58、63、68單元
國籍 Nacionalidade : 中國 Chinesa
活動 Actividade : 商業及工業 comercial e industrial

[511] 類別 Classe : 41

[511] 服務 Serviços : 提供教育信息；教育；培訓；安排和組織會議；安排和組織大會；安排和組織專家討論會；安排和組織專題研討會；安排和組織現場教育論壇；提供不可下載的在線視頻。

[540] 商標 Marca :

LAIYE

---

[210] 編號 N.º : N/190998

[220] 申請日 Data de pedido : 2021/12/01

[730] 申請人 Requerente : 北京來也網絡科技有限公司
地址 Endereço : 中國北京市海澱區丹棱街3號B座17層58、63、68單元
國籍 Nacionalidade : 中國 Chinesa
活動 Actividade : 商業及工業 comercial e industrial

[511] 類別 Classe : 42

[511] 服務 Serviços : 替他人研究和開發新產品；計算機編程；計算機軟件設計；計算機系統分析；計算機系統設計；計算機軟件安裝；計算機程序和數據的數據轉換（非有形轉換）；計算機軟件諮詢；計算機病毒的防護服務；文檔數字化（掃描）；計算機系統遠程監控；軟件即服務（SaaS）；信息技術諮詢服務；電子數據存儲；通過網站提供計算機技術和編程信息；雲計算；外包商提供的信息技術服務；計算機技術諮詢；計算機安全諮詢；計算機軟件的更新和維護；為他人提供計算機軟件設計；計算機安全和計算機風險防範軟件的更新；數據遷移服務；計算機程序安裝；計算機軟件和程序出租；計算機軟件的設計和開發；計算機軟件安裝、修理和維護；電子數據備份服務；電子信息的數據轉換；修復受損的計算機程序；計算機程序的設計、製作或維護；計算機編程諮詢；單點登錄軟件的設計與開發；手機應用軟件的設計和開發。

[540] 商標 Marca :

LAIYE

---

[210] 編號 N.º : N/190999

[220] 申請日 Data de pedido : 2021/12/01

[730] 申請人 Requerente : 北京來也網絡科技有限公司
地址 Endereço : 中國北京市海澱區丹棱街3號B座17層58、63、68單元
國籍 Nacionalidade : 中國 Chinesa
活動 Actividade : 商業及工業 comercial e industrial

[511] 類別 Classe : 45

[511] 服務 Serviços : 在線社交網絡服務。

[540] 商標 Marca :

LAIYE

[210] 編號 N.º : N/191000
[220] 申請日 Data de pedido : 2021/12/01
[730] 申請人 Requerente : 好玩客國際有限公司
地址 Endereço : 中國台灣高雄市新興區民生一路56號19F之8
活動 Actividade : 商業及工業 comercial e industrial
[511] 類別 Classe : 3
[511] 產品 Produtos : 化妝水；化妝用杏仁乳液；化妝用乳霜；化妝用清潔乳液；美白霜；浴用化妝品；化妝品；粉底；面膜；隔離霜；潤唇膏；皮膚保養用化妝品；防曬霜；面部用保養品（化妝品）；卸妝品；香皂；洗面皂；沐浴精；沐浴乳；人體用清潔劑。
[540] 商標 Marca :

BEAUTY PLAYER

---

[210] 編號 N.º : N/191001
[220] 申請日 Data de pedido : 2021/12/01
[730] 申請人 Requerente : 好玩客國際有限公司
地址 Endereço : 中國台灣高雄市新興區民生一路56號19F之8
活動 Actividade : 商業及工業 comercial e industrial
[511] 類別 Classe : 5
[511] 產品 Produtos : 蛋白質膳食補充品；植物纖維素營養補充品；纖維膳食補充品；維生素營養補充品；酵素膳食補充品；膳食補充品；膠原蛋白萃取營養補充品。
[540] 商標 Marca :

BEAUTY PLAYER

---

[210] 編號 N.º : N/191003
[220] 申請日 Data de pedido : 2021/12/02
[730] 申請人 Requerente : 王海棠
WONG HOI TONG
地址 Endereço : 澳門慕拉士大馬路南嶺工業大廈13E
國籍 Nacionalidade : 中國 Chinesa
活動 Actividade : 商業及工業 comercial e industrial
[511] 類別 Classe : 34
[511] 產品 Produtos : 煙草；雪茄；香煙；香煙盒；煙灰缸；火柴；吸煙用打火機；香煙過濾嘴。
[540] 商標 Marca :




[210] 編號 N.º : N/191004
[220] 申請日 Data de pedido : 2021/12/02
[730] 申請人 Requerente : 三興麵家有限公司
地址 Endereço : 澳門高士德大馬路32-32-A號德安大廈地下
國籍 Nacionalidade : 根據澳門法例成立 Constituída segundo as leis de Macau
活動 Actividade : 商業 comercial
[511] 類別 Classe : 43
[511] 服務 Serviços : 提供食物和飲料（餐廳、外賣及到會）服務。
[540] 商標 Marca :




[591] 商標顏色 Cores de marca : 紅色，如圖所示。

---

[210] 編號 N.º : N/191005
[220] 申請日 Data de pedido : 2021/12/02
[730] 申請人 Requerente : 中美兄弟製藥股份有限公司
地址 Endereço : 中國台灣彰化縣彰化市東芳里彰鹿路106號
活動 Actividade : 商業及工業 comercial e industrial
[511] 類別 Classe : 5
[511] 產品 Produtos : 外用藥水；便秘舒緩藥劑；人用藥；藥膏；藥錠；藥劑；皮膚用藥劑；減肥藥；醫用營養補充品；營養補充劑；醫療用敷料；醫療用洗髮精。
[540] 商標 Marca :




---

[210] 編號 N.º : N/191006
[220] 申請日 Data de pedido : 2021/12/02
[730] 申請人 Requerente : TRIAD INC.
地址 Endereço : 2-18-25 Mitejima, Nishiyodogawa-Ku, Osaka, Osaka, Japan
國籍 Nacionalidade : 日本 Japonesa
活動 Actividade : 商業及工業 comercial e industrial
[511] 類別 Classe : 16
[511] 產品 Produtos : 紙；和紙；紙製餐桌用布；混凝紙製小雕像；印刷品；印刷出版物；剪紙；文具；書寫工具；模型材料。
[540] 商標 Marca :

OMOSHIROI

[210] 編號 N.º : N/191007
[220] 申請日 Data de pedido : 2021/12/02
[730] 申請人 Requerente : 泰康保險集團股份有限公司
TAIKANG INSURANCE GROUP INC.
地址 Endereço : 中國北京市西城區復興門內大街156號泰康人壽大廈8層、9層
8-9Th Floor, Taikang Life Bldg., No.156 Fu Xing Men Nei St., Xicheng Dist., Beijing 100031, P. R. China
國籍 Nacionalidade : 中國 Chinesa
活動 Actividade : 商業及工業 comercial e industrial
[511] 類別 Classe : 35
[511] 服務 Serviços : 提供就業信息；繪製賬單、帳目報表；尋找贊助；廣告宣傳；商業企業遷移的管理服務；替他人進行商業管理；商業策略方面的顧問和諮詢服務；替他人採購（替其他企業購買商品或服務）；預約安排服務（辦公事務）；藥用、獸醫用、衛生用製劑和醫療用品的零售服務。
[540] 商標 Marca :

---

[210] 編號 N.º : N/191008
[220] 申請日 Data de pedido : 2021/12/02
[730] 申請人 Requerente : 泰康保險集團股份有限公司
TAIKANG INSURANCE GROUP INC.
地址 Endereço : 中國北京市西城區復興門內大街156號泰康人壽大廈8層、9層
8-9Th Floor, Taikang Life Bldg., No.156 Fu Xing Men Nei St., Xicheng Dist., Beijing 100031, P. R. China
國籍 Nacionalidade : 中國 Chinesa
活動 Actividade : 商業及工業 comercial e industrial
[511] 類別 Classe : 36
[511] 服務 Serviços : 保險承保；保險諮詢；金融評估（保險、銀行、不動產）；融資服務；藝術品估價；不動產出租；不動產管理；經紀；擔保；受託管理。
[540] 商標 Marca :

---

[210] 編號 N.º : N/191009
[220] 申請日 Data de pedido : 2021/12/02
[730] 申請人 Requerente : 泰康保險集團股份有限公司
TAIKANG INSURANCE GROUP INC.
地址 Endereço : 中國北京市西城區復興門內大街156號泰康人壽大廈8層、9層
8-9Th Floor, Taikang Life Bldg., No.156 Fu Xing Men Nei St., Xicheng Dist., Beijing 100031, P. R. China
國籍 Nacionalidade : 中國 Chinesa
活動 Actividade : 商業及工業 comercial e industrial
[511] 類別 Classe : 41
[511] 服務 Serviços : 錄像帶發行；藝術展覽；動物訓練；培訓；教育；安排和組織會議；流動圖書館；文字出版（廣告宣傳文本除外）；提供體育設施；導遊服務；娛樂服務；攝影；為藝術家提供模特服務。
[540] 商標 Marca :

---

[210] 編號 N.º : N/191010
[220] 申請日 Data de pedido : 2021/12/02
[730] 申請人 Requerente : 泰康保險集團股份有限公司
TAIKANG INSURANCE GROUP INC.
地址 Endereço : 中國北京市西城區復興門內大街156號泰康人壽大廈8層、9層
8-9Th Floor, Taikang Life Bldg., No.156 Fu Xing Men Nei St., Xicheng Dist., Beijing 100031, P. R. China
國籍 Nacionalidade : 中國 Chinesa
活動 Actividade : 商業及工業 comercial e industrial
[511] 類別 Classe : 44
[511] 服務 Serviços : 保健；保健站；健康諮詢；康復中心；老年人護理中心；理療；療養院；為殘障人士提供醫療諮詢；心理專家服務；休養所；血庫；牙科；藥劑師配藥服務；醫療輔助；醫療護理；醫療診所服務；醫藥諮詢；醫院；飲食營養指導；遠程醫學服務。
[540] 商標 Marca :

---

[210] 編號 N.º : N/191011
[220] 申請日 Data de pedido : 2021/12/02
[730] 申請人 Requerente : 泰康保險集團股份有限公司
TAIKANG INSURANCE GROUP INC.
地址 Endereço : 中國北京市西城區復興門內大街156號泰康人壽大廈8層、9層
8-9Th Floor, Taikang Life Bldg., No.156 Fu Xing Men Nei St., Xicheng Dist., Beijing 100031, P. R. China
國籍 Nacionalidade : 中國 Chinesa
活動 Actividade : 商業及工業 comercial e industrial
[511] 類別 Classe : 45
[511] 服務 Serviços : 警衛服務；夜間護衛服務；臨時照料寵物；社交護送（陪伴）；服裝出租；喪葬服務；開保險鎖；在線社交網絡服務。

[540] 商標 Marca :

HWP

---

[210] 編號 N.º : N/191012
[220] 申請日 Data de pedido : 2021/12/02
[730] 申請人 Requerente : 泰康保險集團股份有限公司
TAIKANG INSURANCE GROUP INC.
地址 Endereço : 中國北京市西城區復興門內大街156號泰康人壽大廈8層、9層
8-9Th Floor, Taikang Life Bldg., No.156 Fu Xing Men Nei St., Xicheng Dist., Beijing 100031, P. R. China
國籍 Nacionalidade : 中國 Chinesa
活動 Actividade : 商業及工業 comercial e industrial
[511] 類別 Classe : 36
[511] 服務 Serviços : 保險承保；保險諮詢；金融評估（保險、銀行、不動產）；融資服務；藝術品估價；不動產出租；不動產管理；經紀；擔保；受託管理。
[540] 商標 Marca :

幸福有约
HAPPINESS GUIDE
健康无忧 · 财富永续

---

[210] 編號 N.º : N/191013
[220] 申請日 Data de pedido : 2021/12/02
[730] 申請人 Requerente : 泰康保險集團股份有限公司
TAIKANG INSURANCE GROUP INC.
地址 Endereço : 中國北京市西城區復興門內大街156號泰康人壽大廈8層、9層
8-9Th Floor, Taikang Life Bldg., No.156 Fu Xing Men Nei St., Xicheng Dist., Beijing 100031, P. R. China
國籍 Nacionalidade : 中國 Chinesa
活動 Actividade : 商業及工業 comercial e industrial
[511] 類別 Classe : 43
[511] 服務 Serviços : 餐館；餐廳；茶館；飯店；酒吧服務；咖啡館；旅館預訂；預訂臨時住所；住所代理（旅館、供膳寄宿處）；自助餐廳；會議室出租；活動房屋出租；養老院；日間托兒所（看孩子）；動物寄養；出租椅子、桌子、桌布和玻璃器皿；飲水機出租。
[540] 商標 Marca :

幸福有约
HAPPINESS GUIDE
健康无忧 · 财富永续

---

[210] 編號 N.º : N/191014
[220] 申請日 Data de pedido : 2021/12/02
[730] 申請人 Requerente : 泰康保險集團股份有限公司
TAIKANG INSURANCE GROUP INC.
地址 Endereço : 中國北京市西城區復興門內大街156號泰康人壽大廈8層、9層
8-9Th Floor, Taikang Life Bldg., No.156 Fu Xing Men Nei St., Xicheng Dist., Beijing 100031, P. R. China
國籍 Nacionalidade : 中國 Chinesa
活動 Actividade : 商業及工業 comercial e industrial
[511] 類別 Classe : 44
[511] 服務 Serviços : 保健；保健站；健康諮詢；康復中心；老年人護理中心；理療；療養院；為殘障人士提供醫療諮詢；心理專家服務；休養所；血庫；牙科；藥劑師配藥服務；醫療輔助；醫療護理；醫療診所服務；醫藥諮詢；醫院；飲食營養指導；遠程醫學服務。
[540] 商標 Marca :

幸福有约
HAPPINESS GUIDE
健康无忧 · 财富永续

---

[210] 編號 N.º : N/191015
[220] 申請日 Data de pedido : 2021/12/02
[730] 申請人 Requerente : 泰康保險集團股份有限公司
TAIKANG INSURANCE GROUP INC.
地址 Endereço : 中國北京市西城區復興門內大街156號泰康人壽大廈8層、9層
8-9Th Floor, Taikang Life Bldg., No.156 Fu Xing Men Nei St., Xicheng Dist., Beijing 100031, P. R. China
國籍 Nacionalidade : 中國 Chinesa
活動 Actividade : 商業及工業 comercial e industrial
[511] 類別 Classe : 9
[511] 產品 Produtos : 磁性編碼身份鑒別手環；電子出版物（可下載）；計算機硬件；具有人工智能的人形機器人；可下載的計算機程序；可下載的計算機應用軟件；可下載的手機應用軟件；已錄製的或可下載的計算機軟件平臺；智能手錶（數據處理）；智能眼鏡（數據處理）；人臉識別設備；測量裝置；感應器（電）；USB閃存盤；計算機程序（可下載軟件）；計算機存儲裝置；數據處理設備；口述聽寫機；時間記錄裝置；救生器械和設備；報警器；眼鏡；移動電源（可充電電池）。
[540] 商標 Marca :

泰行銷 Tksale

---

[210] 編號 N.º : N/191016
[220] 申請日 Data de pedido : 2021/12/02
[730] 申請人 Requerente : 泰康保險集團股份有限公司
TAIKANG INSURANCE GROUP INC.
地址 Endereço : 中國北京市西城區復興門內大街156號泰康人壽大廈8層、9層

8-9Th Floor, Taikang Life Bldg., No.156 Fu Xing Men Nei St., Xicheng Dist., Beijing 100031, P. R. China
國籍 Nacionalidade : 中國 Chinesa
活動 Actividade : 商業及工業 comercial e industrial

[511] 類別 Classe : 36

[511] 服務 Serviços : 保險承保；保險諮詢；金融評估（保險、銀行、不動產）；融資服務；藝術品估價；不動產出租；不動產管理；經紀；擔保；受託管理。

[540] 商標 Marca :

泰行銷 Tksale

---

[210] 編號 N.º : N/191017

[220] 申請日 Data de pedido : 2021/12/02

[730] 申請人 Requerente : 泰康保險集團股份有限公司
TAIKANG INSURANCE GROUP INC.
地址 Endereço : 中國北京市西城區復興門內大街156號泰康人壽大廈8層、9層
8-9Th Floor, Taikang Life Bldg., No.156 Fu Xing Men Nei St., Xicheng Dist., Beijing 100031, P. R. China
國籍 Nacionalidade : 中國 Chinesa
活動 Actividade : 商業及工業 comercial e industrial

[511] 類別 Classe : 42

[511] 服務 Serviços : 科學研究；質量評估；測量；化學分析；生物學研究；材料測試；工業品外觀設計；服裝設計；計算機軟件維護；藝術品鑒定；技術研究；建築學服務；計算機軟件設計；無形資產評估。

[540] 商標 Marca :

泰行銷 Tksale

---

[210] 編號 N.º : N/191018

[220] 申請日 Data de pedido : 2021/12/02

[730] 申請人 Requerente : 泰康保險集團股份有限公司
TAIKANG INSURANCE GROUP INC.
地址 Endereço : 中國北京市西城區復興門內大街156號泰康人壽大廈8層、9層
8-9Th Floor, Taikang Life Bldg., No.156 Fu Xing Men Nei St., Xicheng Dist., Beijing 100031, P. R. China
國籍 Nacionalidade : 中國 Chinesa
活動 Actividade : 商業及工業 comercial e industrial

[511] 類別 Classe : 43

[511] 服務 Serviços : 餐館；餐廳；茶館；飯店；酒吧服務；咖啡館；旅館預訂；預訂臨時住所；住所代理（旅館、供膳寄宿處）；自助餐廳；會議室出租；活動房屋出租；養老院；日間托兒所（看孩子）；動物寄養；出租椅子、桌子、桌布和玻璃器皿；飲水機出租。

[540] 商標 Marca :

泰康健投
TK Healthcare Investment Holdings

---

[210] 編號 N.º : N/191019

[220] 申請日 Data de pedido : 2021/12/02

[730] 申請人 Requerente : 泰康保險集團股份有限公司
TAIKANG INSURANCE GROUP INC.
地址 Endereço : 中國北京市西城區復興門內大街156號泰康人壽大廈8層、9層
8-9Th Floor, Taikang Life Bldg., No.156 Fu Xing Men Nei St., Xicheng Dist., Beijing 100031, P. R. China
國籍 Nacionalidade : 中國 Chinesa
活動 Actividade : 商業及工業 comercial e industrial

[511] 類別 Classe : 44

[511] 服務 Serviços : 保健；保健站；健康諮詢；康復中心；老年人護理中心；理療；療養院；為殘障人士提供醫療諮詢；心理專家服務；休養所；血庫；牙科；藥劑師配藥服務；醫療輔助；醫療護理；醫療診所服務；醫藥諮詢；醫院；飲食營養指導；遠程醫學服務。

[540] 商標 Marca :

泰康健投
TK Healthcare Investment Holdings

---

[210] 編號 N.º : N/191020

[220] 申請日 Data de pedido : 2021/12/02

[730] 申請人 Requerente : 泰康保險集團股份有限公司
TAIKANG INSURANCE GROUP INC.
地址 Endereço : 中國北京市西城區復興門內大街156號泰康人壽大廈8層、9層
8-9Th Floor, Taikang Life Bldg., No.156 Fu Xing Men Nei St., Xicheng Dist., Beijing 100031, P. R. China
國籍 Nacionalidade : 中國 Chinesa
活動 Actividade : 商業及工業 comercial e industrial

[511] 類別 Classe : 9

[511] 產品 Produtos : 磁性編碼身份鑒別手環；電子出版物（可下載）；計算機硬件；具有人工智能的人形機器人；可下載的計算機程序；可下載的計算機應用軟件；可下載的手機應用軟件；已錄製的或可下載的計算機軟件平臺；智能手錶（數據處理）；智能眼鏡（數據處理）；人臉識別設備；測量裝置；感應器（電）；USB閃存盤；計算機程序（可下載軟件）；計算機存儲裝置；數據處理設備；口述聽寫機；時間記錄裝置；救生器械和設備；報警器；眼鏡；移動電源（可充電電池）。

[540] 商標 Marca :

泰康医疗
Taikang Healthcare

---

[210] 編號 N.º : N/191021
[220] 申請日 Data de pedido : 2021/12/02
[730] 申請人 Requerente : 泰康保險集團股份有限公司
TAIKANG INSURANCE GROUP INC.
地址 Endereço : 中國北京市西城區復興門內大街156號泰康人壽大廈8層、9層
8-9Th Floor, Taikang Life Bldg., No.156 Fu Xing Men Nei St., Xicheng Dist., Beijing 100031, P. R. China
國籍 Nacionalidade : 中國 Chinesa
活動 Actividade : 商業及工業 comercial e industrial
[511] 類別 Classe : 35
[511] 服務 Serviços : 提供就業信息；繪製賬單、帳目報表；尋找贊助；廣告宣傳；商業企業遷移的管理服務；替他人進行商業管理；商業策略方面的顧問和諮詢服務；替他人採購（替其他企業購買商品或服務）；預約安排服務（辦公事務）；藥用、獸醫用、衛生用製劑和醫療用品的零售服務。
[540] 商標 Marca :

泰康医疗
Taikang Healthcare

---

[210] 編號 N.º : N/191022
[220] 申請日 Data de pedido : 2021/12/02
[730] 申請人 Requerente : 泰康保險集團股份有限公司
TAIKANG INSURANCE GROUP INC.
地址 Endereço : 中國北京市西城區復興門內大街156號泰康人壽大廈8層、9層
8-9Th Floor, Taikang Life Bldg., No.156 Fu Xing Men Nei St., Xicheng Dist., Beijing 100031, P. R. China
國籍 Nacionalidade : 中國 Chinesa
活動 Actividade : 商業及工業 comercial e industrial
[511] 類別 Classe : 44
[511] 服務 Serviços : 保健；保健站；健康諮詢；康復中心；老年人護理中心；理療；療養院；為殘障人士提供醫療諮詢；心理專家服務；休養所；血庫；牙科；藥劑師配藥服務；醫療輔助；醫療護理；醫療診所服務；醫藥諮詢；醫院；飲食營養指導；遠程醫學服務。
[540] 商標 Marca :

泰康医疗
Taikang Healthcare

---

[210] 編號 N.º : N/191023
[220] 申請日 Data de pedido : 2021/12/02
[730] 申請人 Requerente : 泰康保險集團股份有限公司
TAIKANG INSURANCE GROUP INC.
地址 Endereço : 中國北京市西城區復興門內大街156號泰康人壽大廈8層、9層
8-9Th Floor, Taikang Life Bldg., No.156 Fu Xing Men Nei St., Xicheng Dist., Beijing 100031, P. R. China
國籍 Nacionalidade : 中國 Chinesa
活動 Actividade : 商業及工業 comercial e industrial
[511] 類別 Classe : 35
[511] 服務 Serviços : 提供就業信息；繪製賬單、帳目報表；尋找贊助；廣告宣傳；商業企業遷移的管理服務；替他人進行商業管理；商業策略方面的顧問和諮詢服務；替他人採購（替其他企業購買商品或服務）；預約安排服務（辦公事務）；藥用、獸醫用、衛生用製劑和醫療用品的零售服務。
[540] 商標 Marca :

泰康口腔

---

[210] 編號 N.º : N/191024
[220] 申請日 Data de pedido : 2021/12/02
[730] 申請人 Requerente : 泰康保險集團股份有限公司
TAIKANG INSURANCE GROUP INC.
地址 Endereço : 中國北京市西城區復興門內大街156號泰康人壽大廈8層、9層
8-9Th Floor, Taikang Life Bldg., No.156 Fu Xing Men Nei St., Xicheng Dist., Beijing 100031, P. R. China
國籍 Nacionalidade : 中國 Chinesa
活動 Actividade : 商業及工業 comercial e industrial
[511] 類別 Classe : 44
[511] 服務 Serviços : 保健；保健站；健康諮詢；康復中心；老年人護理中心；理療；療養院；為殘障人士提供醫療諮詢；心理專家服務；休養所；血庫；牙科；藥劑師配藥服務；醫療輔助；醫療護理；醫療診所服務；醫藥諮詢；醫院；飲食營養指導；遠程醫學服務。
[540] 商標 Marca :

泰康口腔

---

[210] 編號 N.º : N/191025
[220] 申請日 Data de pedido : 2021/12/02
[730] 申請人 Requerente : 泰康保險集團股份有限公司
TAIKANG INSURANCE GROUP INC.
地址 Endereço : 中國北京市西城區復興門內大街156號泰康人壽大廈8層、9層

8-9Th Floor, Taikang Life Bldg., No.156 Fu Xing Men Nei St., Xicheng Dist., Beijing 100031, P. R. China
國籍 Nacionalidade : 中國 Chinesa
活動 Actividade : 商業及工業 comercial e industrial

[511] 類別 Classe : 9

[511] 產品 Produtos : 磁性編碼身份鑒別手環；電子出版物（可下載）；計算機硬件；具有人工智能的人形機器人；可下載的計算機程序；可下載的計算機應用軟件；可下載的手機應用軟件；已錄製的或可下載的計算機軟件平臺；智能手錶（數據處理）；智能眼鏡（數據處理）；人臉識別設備；測量裝置；感應器（電）；USB閃存盤；計算機程序（可下載軟件）；計算機存儲裝置；數據處理設備；口述聽寫機；時間記錄裝置；救生器械和設備；報警器；眼鏡；移動電源（可充電電池）。

[540] 商標 Marca :

泰生活 Tklife

---

[210] 編號 N.º : N/191026

[220] 申請日 Data de pedido : 2021/12/02

[730] 申請人 Requerente : 泰康保險集團股份有限公司
TAIKANG INSURANCE GROUP INC.
地址 Endereço : 中國北京市西城區復興門內大街156號泰康人壽大廈8層、9層
8-9Th Floor, Taikang Life Bldg., No.156 Fu Xing Men Nei St., Xicheng Dist., Beijing 100031, P. R. China
國籍 Nacionalidade : 中國 Chinesa
活動 Actividade : 商業及工業 comercial e industrial

[511] 類別 Classe : 35

[511] 服務 Serviços : 提供就業信息；繪製賬單、帳目報表；尋找贊助；廣告宣傳；商業企業遷移的管理服務；替他人進行商業管理；商業策略方面的顧問和諮詢服務；替他人採購（替其他企業購買商品或服務）；預約安排服務（辦公事務）；藥用、獸醫用、衛生用製劑和醫療用品的零售服務。

[540] 商標 Marca :

泰生活 Tklife

---

[210] 編號 N.º : N/191027

[220] 申請日 Data de pedido : 2021/12/02

[730] 申請人 Requerente : 泰康保險集團股份有限公司
TAIKANG INSURANCE GROUP INC.
地址 Endereço : 中國北京市西城區復興門內大街156號泰康人壽大廈8層、9層
8-9Th Floor, Taikang Life Bldg., No.156 Fu Xing Men Nei St., Xicheng Dist., Beijing 100031, P. R. China
國籍 Nacionalidade : 中國 Chinesa
活動 Actividade : 商業及工業 comercial e industrial

[511] 類別 Classe : 36

[511] 服務 Serviços : 保險承保；保險諮詢；金融評估（保險、銀行、不動產）；融資服務；藝術品估價；不動產出租；不動產管理；經紀；擔保；受託管理。

[540] 商標 Marca :

泰生活 Tklife

---

[210] 編號 N.º : N/191028

[220] 申請日 Data de pedido : 2021/12/02

[730] 申請人 Requerente : 泰康保險集團股份有限公司
TAIKANG INSURANCE GROUP INC.
地址 Endereço : 中國北京市西城區復興門內大街156號泰康人壽大廈8層、9層
8-9Th Floor, Taikang Life Bldg., No.156 Fu Xing Men Nei St., Xicheng Dist., Beijing 100031, P. R. China
國籍 Nacionalidade : 中國 Chinesa
活動 Actividade : 商業及工業 comercial e industrial

[511] 類別 Classe : 36

[511] 服務 Serviços : 保險承保；保險諮詢；金融評估（保險、銀行、不動產）；融資服務；藝術品估價；不動產出租；不動產管理；經紀；擔保；受託管理。

[540] 商標 Marca :

泰康之家
Taikang Community

---

[210] 編號 N.º : N/191029

[220] 申請日 Data de pedido : 2021/12/02

[730] 申請人 Requerente : 泰康保險集團股份有限公司
TAIKANG INSURANCE GROUP INC.
地址 Endereço : 中國北京市西城區復興門內大街156號泰康人壽大廈8層、9層
8-9Th Floor, Taikang Life Bldg., No.156 Fu Xing Men Nei St., Xicheng Dist., Beijing 100031, P. R. China
國籍 Nacionalidade : 中國 Chinesa
活動 Actividade : 商業及工業 comercial e industrial

[511] 類別 Classe : 43

[511] 服務 Serviços : 餐館；餐廳；茶館；飯店；酒吧服務；咖啡館；旅館預訂；預訂臨時住所；住所代理（旅館、供膳寄宿處）；自助餐廳；會議室出租；活動房屋出租；養老院；日間托兒所（看孩子）；動物寄養；出租椅子、桌子、桌布和玻璃器皿；飲水機出租。

[540] 商標 Marca :

泰康之家
Taikang Community

[210] 編號 N.º : N/191030
[220] 申請日 Data de pedido : 2021/12/02
[730] 申請人 Requerente : 泰康保險集團股份有限公司
TAIKANG INSURANCE GROUP INC.
地址 Endereço : 中國北京市西城區復興門內大街156號泰康人壽大廈8層、9層
8-9Th Floor, Taikang Life Bldg., No.156 Fu Xing Men Nei St., Xicheng Dist., Beijing 100031, P. R. China
國籍 Nacionalidade : 中國 Chinesa
活動 Actividade : 商業及工業 comercial e industrial
[511] 類別 Classe : 44
[511] 服務 Serviços : 保健；保健站；健康諮詢；康復中心；老年人護理中心；理療；療養院；為殘障人士提供醫療諮詢；心理專家服務；休養所；血庫；牙科；藥劑師配藥服務；醫療輔助；醫療護理；醫療診所服務；醫藥諮詢；醫院；飲食營養指導；遠程醫學服務。
[540] 商標 Marca :




---

[210] 編號 N.º : N/191032
[220] 申請日 Data de pedido : 2021/12/02
[730] 申請人 Requerente : 黃銘泉
WONG MENG CHUN
地址 Endereço : 澳門氹仔南京街381號濠庭都會第16座顯濠軒2樓E座
國籍 Nacionalidade : 中國 Chinesa
活動 Actividade : 商業 comercial
[511] 類別 Classe : 43
[511] 服務 Serviços : 提供食物和飲料服務。
[540] 商標 Marca :




[591] 商標顏色 Cores de marca : 紅、藍、白色（如圖所示）。

---

[210] 編號 N.º : N/191033
[220] 申請日 Data de pedido : 2021/12/02
[730] 申請人 Requerente : 中郵通信設備有限公司
地址 Endereço : 中國北京市西城區復興門內大街156號D座6層
國籍 Nacionalidade : 中國 Chinesa
活動 Actividade : 商業及工業 comercial e industrial
[511] 類別 Classe : 9
[511] 產品 Produtos : 首飾形式的通訊設備；腕戴式智慧型電話；無線電設備；網路通訊設備；發射機（電訊）；交換機；調制解調器；智能手機用套；智能手機屏幕專用保護膜；可攜式電腦；電腦周邊設備；電腦硬體；電腦；筆記本電腦；平板電腦用套；已錄製的計算器操作程式；具有人工智能的人形機器人；安全令牌（加密裝置）；交互式觸屏終端；筆記本電腦專用支架；可下載的手機鈴音；手機用可下載的表情符號；驗手紋機；人臉識別設備，帶身體質量分析儀的秤；揚聲器音箱，電視機；頭戴式虛擬現實裝置；機上盒；頭戴式耳機；運載工具用後視攝像頭；電源材料（電線、電纜）；晶片；集成電路用晶片，視頻顯示屏；電腦液晶顯示器；超高清電視機；手機用USB線，視頻顯示屏；液晶電視；手機專用支架；可下載的計算機程序；智能手錶；便攜式媒體播放器；自拍杆（手持單腳架）；照相機（攝影）；電池充電器；移動電源（可充電電池）；平板電腦；智能手機。
[540] 商標 Marca :




---

[210] 編號 N.º : N/191035
[220] 申請日 Data de pedido : 2021/12/02
[730] 申請人 Requerente : 中郵通信設備有限公司
地址 Endereço : 中國北京市西城區復興門內大街156號D座6層
國籍 Nacionalidade : 中國 Chinesa
活動 Actividade : 商業及工業 comercial e industrial
[511] 類別 Classe : 38
[511] 服務 Serviços : 電話通訊；電話業務；提供電訊信息；無線電通訊；提供全球計算機網絡用戶接入服務；提供在線論壇；視頻會議服務；電訊設備出租；提供互聯網聊天室；計算機輔助信息和圖像傳送；提供數據庫接入服務；電視播放；信息傳送；數據流傳輸；有線電視播放；提供與全球計算機網絡的電訊連接服務；衛星傳送；移動電話通訊。
[540] 商標 Marca :




---

[210] 編號 N.º : N/191036
[220] 申請日 Data de pedido : 2021/12/02
[730] 申請人 Requerente : 中郵通信設備有限公司
地址 Endereço : 中國北京市西城區復興門內大街156號D座6層
國籍 Nacionalidade : 中國 Chinesa
活動 Actividade : 商業及工業 comercial e industrial
[511] 類別 Classe : 42
[511] 服務 Serviços : 技術研究；網站設計諮詢；科學研究；替他人研究和開發新產品；計算機程序和數據的數據轉換（非有形轉換）；計算機系統分析；計算機軟件設計；雲

計算；計算機系統設計；工業品外觀設計；替他人創建和維護網站；計算機軟件維護；網絡服務器出租；信息技術諮詢服務；計算機軟件諮詢；計算機安全諮詢；電子數據存儲；電訊技術諮詢；計算機硬件設計和開發諮詢；提供互聯網搜索引擎。

[540] 商標 Marca :

X nova

---

[210] 編號 N.º : N/191037

[220] 申請日 Data de pedido : 2021/12/02

[730] 申請人 Requerente : 中郵通信設備有限公司

地址 Endereço : 中國北京市西城區復興門內大街156號D座6層

國籍 Nacionalidade : 中國 Chinesa

活動 Actividade : 商業及工業 comercial e industrial

[511] 類別 Classe : 9

[511] 產品 Produtos : 首飾形式的通訊設備；腕戴式智慧型電話；無線電設備；網路通訊設備；發射機（電訊）；交換機；調制解調器；智能手機用套；智能手機屏幕專用保護膜；可攜式電腦；電腦周邊設備；電腦硬體；電腦；筆記本電腦；平板電腦用套；已錄製的計算器操作程式；具有人工智能的人形機器人；安全令牌（加密裝置）；交互式觸屏終端；筆記本電腦專用支架；可下載的手機鈴音；手機用可下載的表情符號；驗手紋機；人臉識別設備，帶身體質量分析儀的秤；揚聲器音箱，電視機；頭戴式虛擬現實裝置；機上盒；頭戴式耳機；運載工具用後視攝像頭；電源材料（電線、電纜）；晶片；集成電路用晶片，視頻顯示屏；電腦液晶顯示器；超高清電視機；手機用USB線，視頻顯示屏；液晶電視；手機專用支架；可下載的計算機程序；智能手錶；便攜式媒體播放器；自拍杆（手持單腳架）；照相機（攝影）；電池充電器；移動電源（可充電電池）；平板電腦；智能手機。

[540] 商標 Marca :

Hi nova

---

[210] 編號 N.º : N/191039

[220] 申請日 Data de pedido : 2021/12/02

[730] 申請人 Requerente : 中郵通信設備有限公司

地址 Endereço : 中國北京市西城區復興門內大街156號D座6層

國籍 Nacionalidade : 中國 Chinesa

活動 Actividade : 商業及工業 comercial e industrial

[511] 類別 Classe : 38

[511] 服務 Serviços : 電話通訊；電話業務；提供電訊信息；無線電通訊；提供全球計算機網絡用戶接入服務；提供在線論壇；視頻會議服務；電訊設備出租；提供互聯網聊天室；計算機輔助信息和圖像傳送；提供數據庫接入服務；電視播放；信息傳送；數據流傳輸；有線電視播放；提供與全球計算機網絡的電訊連接服務；衛星傳送；移動電話通訊。

[540] 商標 Marca :

Hi nova

---

[210] 編號 N.º : N/191040

[220] 申請日 Data de pedido : 2021/12/02

[730] 申請人 Requerente : 中郵通信設備有限公司

地址 Endereço : 中國北京市西城區復興門內大街156號D座6層

國籍 Nacionalidade : 中國 Chinesa

活動 Actividade : 商業及工業 comercial e industrial

[511] 類別 Classe : 42

[511] 服務 Serviços : 技術研究；網站設計諮詢；科學研究；替他人研究和開發新產品；計算機程序和數據的數據轉換（非有形轉換）；計算機系統分析；計算機軟件設計；雲計算；計算機系統設計；工業品外觀設計；替他人創建和維護網站；計算機軟件維護；網絡服務器出租；信息技術諮詢服務；計算機軟件諮詢；計算機安全諮詢；電子數據存儲；電訊技術諮詢；計算機硬件設計和開發諮詢；提供互聯網搜索引擎。

[540] 商標 Marca :

Hi nova

---

[210] 編號 N.º : N/191041

[220] 申請日 Data de pedido : 2021/12/02

[730] 申請人 Requerente : 金熊藥業（珠海橫琴）有限公司

地址 Endereço : 中國珠海市橫琴新區粵澳合作中醫藥科技產業園飛蓬路100號5棟102，202號

國籍 Nacionalidade : 中國 Chinesa

活動 Actividade : 商業及工業 comercial e industrial

[511] 類別 Classe : 5

[511] 產品 Produtos : 衛生巾；失禁用吸收褲；嬰兒尿褲；醫用敷料；動物用洗滌劑（殺蟲劑）；淨化劑；營養補充劑；醫用營養品；藥製糖果；醫用幹細胞；醫藥製劑；痔瘡劑；飲食療法用或藥用澱粉；抗菌洗手液；含藥物的洗髮液；含藥物的牙膏；人用藥；藥物飲料；補藥；治療用或醫用營養製劑。

[540] 商標 Marca :



---

[210] 編號 N.º : N/191042
[220] 申請日 Data de pedido : 2021/12/02
[730] 申請人 Requerente : 金熊藥業（珠海橫琴）有限公司
地址 Endereço : 中國珠海市橫琴新區粵澳合作中醫藥科技產業園飛蓬路100號5棟102，202號
國籍 Nacionalidade : 中國 Chinesa
活動 Actividade : 商業及工業 comercial e industrial
[511] 類別 Classe : 30
[511] 產品 Produtos : 發酵劑；除香精油外的食物用調味品；冰淇淋；以穀物為主的零食小吃；麵條；穀類製品；方便米飯；餅乾；蜂蜜；蜂膠；糖果；果凍（糖果）；糖果錠劑；軟糖（糖果）；口香糖；甜食；糖；茶飲料；茶；咖啡飲料。
[540] 商標 Marca :



---

[210] 編號 N.º : N/191043
[220] 申請日 Data de pedido : 2021/12/02
[730] 申請人 Requerente : 金熊藥業（珠海橫琴）有限公司
地址 Endereço : 中國珠海市橫琴新區粵澳合作中醫藥科技產業園飛蓬路100號5棟102，202號
國籍 Nacionalidade : 中國 Chinesa
活動 Actividade : 商業及工業 comercial e industrial
[511] 類別 Classe : 32
[511] 產品 Produtos : 運動飲料；瓶裝飲用水；經過調味的水（飲料）；無酒精飲料；茶味非酒精飲料；軟飲料；能量飲料；能量飲料（不含酒精）；低熱量軟飲料；茶味無酒精蘇打飲料；起泡水（飲料）；低卡路里軟飲料；提供能量的軟飲料；含有豐富能量的不含酒精的飲料；植物飲料；無酒精碳水化合物能量飲料；無酒精飲料（含維生素）；能量飲料（非醫用）；可以補充能量的無酒精飲料；製作飲料用無酒精配料。
[540] 商標 Marca :



[210] 編號 N.º : N/191044
[220] 申請日 Data de pedido : 2021/12/02
[730] 申請人 Requerente : 金熊藥業（珠海橫琴）有限公司
地址 Endereço : 中國珠海市橫琴新區粵澳合作中醫藥科技產業園飛蓬路100號5棟102，202號
國籍 Nacionalidade : 中國 Chinesa
活動 Actividade : 商業及工業 comercial e industrial
[511] 類別 Classe : 35
[511] 服務 Serviços : 貨物展出；電腦網路上的線上廣告；為零售目的在通信媒體上展示商品；商業管理輔助；工商管理輔助；特許經營的商業管理；商業仲介服務；通過網站提供商業資訊；進出口代理；替他人推銷；替他人採購（替其它企業購買商品或服務）；市場行銷；為商品和服務的買賣雙方提供線上市場；人事管理諮詢；網站流量優化；會計；藥用、獸醫用、衛生用製劑和醫療用品的零售服務；藥品零售批發服務；獸藥零售或批發服務；尋找贊助。
[540] 商標 Marca :



---

[210] 編號 N.º : N/191045
[220] 申請日 Data de pedido : 2021/12/02
[730] 申請人 Requerente : 亞洲先鋒娛樂股份有限公司
地址 Endereço : 澳門馬場海邊馬路56-66，利昌工業大廈10樓
國籍 Nacionalidade : 根據澳門法例成立 Constituída segundo as leis de Macau
活動 Actividade : 商業及工業 comercial e industrial
[511] 類別 Classe : 9
[511] 產品 Produtos : 可下載的計算機遊戲程序；可下載的數字圖像文件，即遊戲、遊戲人物和動漫領域的圖片遊戲、遊戲人物和動漫領域裏可下載的音頻文件和可下載的視頻文件，可下載的虛擬現實的計算機遊戲程序；可下載的電子出版物，即視頻遊戲說明書；均存儲有計算機遊戲程序的電路板、光碟、只讀存儲器卡、光盤盒、光盤只讀存儲器和存儲卡；均存儲有虛擬現實的計算機遊戲程序的電路板、光碟、只讀存儲器卡、光盤盒、光盤只讀存儲器和存儲卡。
[540] 商標 Marca :

Macauverse

---

[210] 編號 N.º : N/191046
[220] 申請日 Data de pedido : 2021/12/02
[730] 申請人 Requerente : 亞洲先鋒娛樂股份有限公司

地址 Endereço：澳門馬場海邊馬路56-66，利昌工業大廈10樓

國籍 Nacionalidade：根據澳門法例成立 Constituída segundo as leis de Macau

活動 Actividade：商業及工業 comercial e industrial

[511] 類別 Classe：41

[511] 服務 Serviços：娛樂；文娛節目；提供娛樂設施；遊戲。

[540] 商標 Marca：

Macauverse

---

[210] 編號 N.º：N/191047

[220] 申請日 Data de pedido：2021/12/02

[730] 申請人 Requerente：亞洲先鋒娛樂股份有限公司

地址 Endereço：澳門馬場海邊馬路56-66，利昌工業大廈10樓

國籍 Nacionalidade：根據澳門法例成立 Constituída segundo as leis de Macau

活動 Actividade：商業及工業 comercial e industrial

[511] 類別 Classe：9

[511] 產品 Produtos：可下載的計算機遊戲程序；可下載的數字圖像文件，即遊戲、遊戲人物和動漫領域的圖片遊戲、遊戲人物和動漫領域裏可下載的音頻文件和可下載的視頻文件，可下載的虛擬現實的計算機遊戲程序；可下載的電子出版物，即視頻遊戲說明書；均存儲有計算機遊戲程序的電路板、光碟、只讀存儲器卡、光盤盒、光盤只讀存儲器和存儲卡；均存儲有虛擬現實的計算機遊戲程序的電路板、光碟、只讀存儲器卡、光盤盒、光盤只讀存儲器和存儲卡。

[540] 商標 Marca：

Macaoverse

---

[210] 編號 N.º：N/191048

[220] 申請日 Data de pedido：2021/12/02

[730] 申請人 Requerente：亞洲先鋒娛樂股份有限公司

地址 Endereço：澳門馬場海邊馬路56-66，利昌工業大廈10樓

國籍 Nacionalidade：根據澳門法例成立 Constituída segundo as leis de Macau

活動 Actividade：商業及工業 comercial e industrial

[511] 類別 Classe：41

[511] 服務 Serviços：娛樂；文娛節目；提供娛樂設施；遊戲。

[540] 商標 Marca：

Macaoverse

[210] 編號 N.º：N/191051

[220] 申請日 Data de pedido：2021/12/02

[730] 申請人 Requerente：北京精尚行科技發展有限公司

地址 Endereço：中國北京市西城區車公莊大街9號院1號樓1門1404（德勝園區）

國籍 Nacionalidade：中國 Chinesa

活動 Actividade：商業及工業 comercial e industrial

[511] 類別 Classe：5

[511] 產品 Produtos：Suplementos alimentares para consumo humano; alimentos e substâncias dietéticos para uso medicinal; alimentos para bebés, crianças e idosos; suplementos nutricionais antioxidantes; óleo de fígado de bacalhau; suplementos de colostro; componentes derivados de frutas, ervas ou extratos de plantas para uso como suplementos dietéticos; fibras dietéticas; suplementos dietéticos de linhaça; suplementos alimentares em forma de cápsulas (capsules), comprimidos, cápsulas (caplets), pós, líquidos, xaropes, gomas (chews), gomas de mascar (chewing gums), gomas (gummies), géis, sprays orais e tiras dissolúveis, todos para fins médicos; suplementos alimentares naturais; suplementos à base de plantas; suplementos dietéticos de lecitina; suplementos nutricionais líquidos; suplementos alimentares minerais; suplementos nutricionais médicos; suplementos probióticos; suplementos dietéticos de proteína em pó; suplementos vitamínicos; gomas de vitaminas; confeitaria medicamentosa; gomas de mascar para uso medicinal; suplementos nutricionais em forma de cápsulas (capsules), comprimidos, cápsulas (caplets), pós, líquidos, xaropes, gomas (chews), gomas de mascar (chewing gums), gomas (gummies), géis, sprays orais e tiras dissolúveis, todos para fins médicos; preparações farmacêuticas, médicas e veterinárias; preparações sanitárias para fins médicos; suplementos nutricionais para animais; emplastros, materiais para pensos; material para chumbar os dentes e para impressões dentárias, ceras dentárias; desinfectantes; preparações para a destruição de vermes; fungicidas, herbicidas.

[540] 商標 Marca：

童心一生

---

[210] 編號 N.º：N/191052

[220] 申請日 Data de pedido：2021/12/02

[730] 申請人 Requerente：北京精尚行科技發展有限公司

地址 Endereço：中國北京市西城區車公莊大街9號院1號樓1門1404（德勝園區）

國籍 Nacionalidade : 中國 Chinesa
活動 Actividade : 商業及工業 comercial e industrial
[511] 類別 Classe : 30
[511] 產品 Produtos : Café, chá, cacau e sucedâneos do café; arroz, massa e massa instantânea; tapioca e sagú; farinhas e preparações feitas de cereais; pão, artigos de pastelaria e confeitaria; chocolate; gelados, sorvetes e gelados alimentares, açúcar, mel, melaço; levedura e fermento em pó; sal, temperos, especiarias, ervas em conserva; vinagre, molhos alimentares e condimentos alimentares; gelo (água congelada); rebuçados (candies); gomas de mascar (pastilhas), sem ser para uso médico; bolachas.
[540] 商標 Marca :

童心一生

---

[210] 編號 N.º : N/191053
[220] 申請日 Data de pedido : 2021/12/02
[730] 申請人 Requerente : 北京精尚行科技發展有限公司
地址 Endereço : 中國北京市西城區車公莊大街9號院1號樓1門1404（德勝園區）
國籍 Nacionalidade : 中國 Chinesa
活動 Actividade : 商業及工業 comercial e industrial
[511] 類別 Classe : 35
[511] 服務 Serviços : Publicidade; gestão, organização e administração comercial; serviços de trabalhos administrativos; apresentação de artigos em meios de comunicação, para fins retalhistas; serviços de lojas de vendas a retalho, por grosso e de distribuição, online; serviços de lojas de vendas a retalho; serviços de lojas de vendas a retalho, por grosso e de distribuição e serviços de promoções de vendas relacionados com suplementos dietéticos e nutricionais, alimentos dietéticos e substâncias adaptadas a uso médico, alimentos para bebés, crianças e idosos, de alimentos e de bebidas, bolachas.
[540] 商標 Marca :

童心一生

---

[210] 編號 N.º : N/191054
[220] 申請日 Data de pedido : 2021/12/02
[730] 申請人 Requerente : 北京精尚行科技發展有限公司
地址 Endereço : 中國北京市西城區車公莊大街9號院1號樓1門1404（德勝園區）
國籍 Nacionalidade : 中國 Chinesa
活動 Actividade : 商業及工業 comercial e industrial
[511] 類別 Classe : 5
[511] 產品 Produtos : Suplementos alimentares para consumo humano; alimentos e substâncias dietéticos para uso medicinal; alimentos para bebés, crianças e idosos; suplementos nutricionais antioxidantes; óleo de fígado de bacalhau; suplementos de colostro; componentes derivados de frutas, ervas ou extratos de plantas para uso como suplementos dietéticos; fibras dietéticas; suplementos dietéticos de linhaça; suplementos alimentares em forma de cápsulas (capsules), comprimidos, cápsulas (caplets), pós, líquidos, xaropes, gomas (chews), gomas de mascar (chewing gums), gomas (gummies), géis, sprays orais e tiras dissolúveis, todos para fins médicos; suplementos alimentares naturais; suplementos à base de plantas; suplementos dietéticos de lecitina; suplementos nutricionais líquidos; suplementos alimentares minerais; suplementos nutricionais médicos; suplementos probióticos; suplementos dietéticos de proteína em pó; suplementos vitamínicos; gomas de vitaminas; confeitaria medicamentosa; gomas de mascar para uso medicinal; suplementos nutricionais em forma de cápsulas (capsules), comprimidos, cápsulas (caplets), pós, líquidos, xaropes, gomas (chews), gomas de mascar (chewing gums), gomas (gummies), géis, sprays orais e tiras dissolúveis, todos para fins médicos; preparações farmacêuticas, médicas e veterinárias; preparações sanitárias para fins médicos; suplementos nutricionais para animais; emplastros, materiais para pensos; material para chumbar os dentes e para impressões dentárias, ceras dentárias; desinfectantes; preparações para a destruição de vermes; fungicidas, herbicidas.
[540] 商標 Marca :

益童心

---

[210] 編號 N.º : N/191055
[220] 申請日 Data de pedido : 2021/12/02
[730] 申請人 Requerente : 北京精尚行科技發展有限公司
地址 Endereço : 中國北京市西城區車公莊大街9號院1號樓1門1404（德勝園區）
國籍 Nacionalidade : 中國 Chinesa
活動 Actividade : 商業及工業 comercial e industrial
[511] 類別 Classe : 30
[511] 產品 Produtos : Café, chá, cacau e sucedâneos do café; arroz, massa e massa instantânea; tapioca e sagú; farinhas e preparações feitas de cereais; pão, artigos de

pastelaria e confeitaria; chocolate; gelados, sorvetes e gelados alimentares, açúcar, mel, melaço; levedura e fermento em pó; sal, temperos, especiarias, ervas em conserva; vinagre, molhos alimentares e condimentos alimentares; gelo (água congelada); rebuçados (candies); gomas de mascar (pastilhas), sem ser para uso médico; bolachas.

[540] 商標 Marca :

益童心

---

[210] 編號 N.º : N/191056

[220] 申請日 Data de pedido : 2021/12/02

[730] 申請人 Requerente : 北京精尚行科技發展有限公司

地址 Endereço : 中國北京市西城區車公莊大街9號院1號樓1門1404（德勝園區）

國籍 Nacionalidade : 中國 Chinesa

活動 Actividade : 商業及工業 comercial e industrial

[511] 類別 Classe : 35

[511] 服務 Serviços : Publicidade; gestão, organização e administração comercial; serviços de trabalhos administrativos; apresentação de artigos em meios de comunicação, para fins retalhistas; serviços de lojas de vendas a retalho, por grosso e de distribuição, online; serviços de lojas de vendas a retalho; serviços de lojas de vendas a retalho, por grosso e de distribuição e serviços de promoções de vendas relacionados com suplementos dietéticos e nutricionais, alimentos dietéticos e substâncias adaptadas a uso médico, alimentos para bebés, crianças e idosos, de alimentos e de bebidas, bolachas.

[540] 商標 Marca :

益童心

---

[210] 編號 N.º : N/191057

[220] 申請日 Data de pedido : 2021/12/02

[730] 申請人 Requerente : Márcia Ribeiro Oliveira Silva

地址 Endereço : Ocean Gardens, Violet Court 16B, Taipa-Macau

國籍 Nacionalidade : 佛得角 Cabo-Verdiana

活動 Actividade : 商業及工業 comercial e industrial

[511] 類別 Classe : 41

[511] 服務 Serviços : Fornecimento de serviços de tradução.

[540] 商標 Marca :

wordsInfinite

---

[210] 編號 N.º : N/191058

[220] 申請日 Data de pedido : 2021/12/02

[730] 申請人 Requerente : 駱國飛

地址 Endereço : 中國安徽省合肥市包河區巢湖南路88號元一柏莊6幢1609室

國籍 Nacionalidade : 中國 Chinesa

活動 Actividade : 商業及工業 comercial e industrial

[511] 類別 Classe : 30

[511] 產品 Produtos : 咖啡；甜食；面包；以穀物為主的零食小吃；餅乾；燕麥食品；粥；穀類製品；穀粉；魔芋粉。

[540] 商標 Marca :

龙飒

---

[210] 編號 N.º : N/191059

[220] 申請日 Data de pedido : 2021/12/02

[730] 申請人 Requerente : 泰馳基金有限公司

Tech Fund SRL

地址 Endereço : 烏拉圭, 蒙得維的亞, 路易斯波納維塔1266號39樓

Luis Bonavita 1266 Piso 39, Montevideo, Uruguay

國籍 Nacionalidade : 烏拉圭 Uruguaia

活動 Actividade : 商業及工業 comercial e industrial

[511] 類別 Classe : 35

[511] 服務 Serviços : 戶外廣告；廣告材料分發；貨物展出；直接郵件廣告；廣告材料更新；廣告材料出租；廣告宣傳本的出版；廣告；廣告宣傳；無線電廣告；電視廣告；商業櫥窗佈置；廣告代理；為廣告或推銷提供模特服務；廣告空間出租；通過郵購定單進行的廣告宣傳；計算機網絡上的在線廣告；在通訊媒體上出租廣告時間；為零售目的在通訊媒體上展示商品；廣告稿的撰寫；廣告版面設計；廣告片製作；點擊付費廣告；廣告材料設計；廣告傳播策略諮詢；廣告設計；廣告策劃；競爭情報服務；市場情報服務；消費者忠誠度計劃管理；商業管理輔助；商業詢價；商業信息代理；商業管理諮詢；市場分析；商業調查；商業組織諮詢；商業研究；市場營銷研究；組織商業或廣告展覽；提供商業信息；民意測驗；組織商品交易會；價格比較服務；為消費者提供商品和服務選擇方面的商業信息和建議；特許經營的商業管理；外購服務（商業輔助）；統計資料彙編；為廣告宣傳目的組織時裝表演；提供商業和商務聯繫信息；商業中介服務；為第三方進行商業貿易的談判和締約；通過網站提供商業信息；為公司提供外包行政管理；補償項目的商業管理（替他人）；投標報價；定向市場營銷；出口代理；拍賣；替他人推銷；替他人採購（替其他企業購買商品或服務）；市場營銷；電話市場營銷；為商品和服務的買賣雙方提供在線市場；為商業或廣告目的編製網頁索引；將信息編入計算機數據庫；計算機數據庫信息系統化；在計算機檔案中進行數

據檢索（替他人）；替他人預訂電訊服務；對購買定單進行行政處理；開發票；為推銷優化搜索引擎；網站流量優化；在計算機數據庫中更新和維護數據；為商業或廣告目的彙編信息索引；在網站上為商品和服務提供廣告空間；為他人在互聯網上做廣告；廣告中介；廣告諮詢；廣告反應分析；為廣告目的散發產品；張貼廣告；在互聯網上提供和出租廣告空間；廣告材料製作；產品展示；廣告分析；數字廣告服務；計算機網絡和網站的在線推廣；商業信息服務；商業諮詢服務；與商業規劃有關的輔助、諮詢和顧問；商業規劃；市場細分諮詢；關於銷售方法的信息；經濟預測。

[540] 商標 Marca :

MELI

---

[210] 編號 N.º : N/191060

[220] 申請日 Data de pedido : 2021/12/02

[730] 申請人 Requerente : HOYU KABUSHIKI KAISHA (also trading as Hoyu Co., Ltd.)
地址 Endereço : 501, Tokugawa 1-chome, Higashi-ku, Nagoya-shi, Aichi-ken 461-8650, Japan
國籍 Nacionalidade : 日本 Japonesa
活動 Actividade : 商業 comercial

[511] 類別 Classe : 3

[511] 產品 Produtos : 染髮劑；化妝用漂白劑（脫色劑）；去色劑；潤髮乳；噴髮膠；燙髮劑；潤髮油；頭髮營養霜；洗髮液；護髮素；頭髮護理製劑；化妝品；梳妝用品。

[540] 商標 Marca :

PROSTEP Lumicious

---

[210] 編號 N.º : N/191068

[220] 申請日 Data de pedido : 2021/12/02

[730] 申請人 Requerente : Pfizer Inc.
地址 Endereço : 235 East 42nd Street, New York, New York 10017, USA
國籍 Nacionalidade : 美國 Americana
活動 Actividade : 商業及工業 comercial e industrial

[511] 類別 Classe : 5

[511] 產品 Produtos : Preparações farmacêuticas e veterinárias; preparações sanitárias para fins medicinais; alimentos e substâncias dietéticos adaptados para uso médico ou veterinário, alimentos para bebés; suplementos dietéticos para seres humanos e animais; emplastros, material para pensos; matérias para chumbar os dentes; ceras dentárias; desinfectantes; preparações para destruição de vermes; fungicidas, herbicidas.

[540] 商標 Marca :

TAGLAYA

---

[210] 編號 N.º : N/191072

[220] 申請日 Data de pedido : 2021/12/02

[730] 申請人 Requerente : Shangri-La International Hotel Management Limited
地址 Endereço : Trident Chambers, P. O. Box 146, Road Town, Tortola, British Virgin Islands
國籍 Nacionalidade : 英屬維爾京斯島 Ilhas Virgens Britânicas
活動 Actividade : 商業及工業 comercial e industrial

[511] 類別 Classe : 35

[511] 服務 Serviços : Serviços promocionais sob a forma de programas de incentivos de recompensa, afiliação e fidelidade; administração de programas de fidelidade ao consumidor; serviços promocionais sob a forma de organização, operação, gestão e supervisão de planos de fidelidade e incentivo e programas de recompensa para clientes; serviços de informações promocionais e de assessoria prestados a membros e assinantes de planos e programas de fidelidade por incentivo; gestão, organização, operação e supervisão de programas de fidelidade, incentivo ou promoção de clientes; serviços promocionais, organização, gestão e supervisão de programas de incentivo, recompensa, afiliação ou fidelidade e outros programas promocionais; serviços de compilação, análise e recuperação de informações de bases de dados informáticas no domínio de hóspedes de hotéis e resorts; serviços de publicidade; gestão comercial de hotéis; pesquisa de marketing; publicidade; pesquisa de negócios; publicidade directa por correio; fornecimento e compilação de informações de negócios hoteleiros; fornecimento de serviços comerciais a hóspedes de hotéis e resorts; serviços de marketing.

[540] 商標 Marca :

香格里拉会

---

[210] 編號 N.º : N/191073

[220] 申請日 Data de pedido : 2021/12/02

[730] 申請人 Requerente : 華裕藥業有限公司
地址 Endereço : 澳門慕拉士巷29號澳門工業中心8樓F，G座
國籍 Nacionalidade : 根據澳門法例成立 Constituída segundo as leis de Macau
活動 Actividade : 商業 comercial

[511] 類別 Classe : 5
[511] 產品 Produtos : 中、西成藥及醫藥健康產品。
[540] 商標 Marca :

古塔牌天皇腎寶強效海狗丸

---

[210] 編號 N.º : N/191074
[220] 申請日 Data de pedido : 2021/12/02
[730] 申請人 Requerente : 華裕藥業有限公司
地址 Endereço : 澳門慕拉士巷29號澳門工業中心8樓F，G座
國籍 Nacionalidade : 根據澳門法例成立 Constituída segundo as leis de Macau
活動 Actividade : 商業 comercial
[511] 類別 Classe : 5
[511] 產品 Produtos : 中、西成藥及醫藥健康產品。
[540] 商標 Marca :

古塔牌藿香正氣健胃整腸丸

---

[210] 編號 N.º : N/191075
[220] 申請日 Data de pedido : 2021/12/02
[730] 申請人 Requerente : 華裕藥業有限公司
地址 Endereço : 澳門慕拉士巷29號澳門工業中心8樓F，G座
國籍 Nacionalidade : 根據澳門法例成立 Constituída segundo as leis de Macau
活動 Actividade : 商業 comercial
[511] 類別 Classe : 5
[511] 產品 Produtos : 中、西成藥及醫藥健康產品。
[540] 商標 Marca :

古塔牌德國強力腦活素

---

[210] 編號 N.º : N/191076
[220] 申請日 Data de pedido : 2021/12/03
[730] 申請人 Requerente : 深圳市意欣實業有限公司
地址 Endereço : 中國深圳市龍華區觀湖街道樟坑徑社區寶業路42號廠房整套103
國籍 Nacionalidade : 中國 Chinesa
活動 Actividade : 商業及工業 comercial e industrial
[511] 類別 Classe : 25
[511] 產品 Produtos : 外套；夾克（服裝）；仿皮服裝；皮衣；褲子；騎自行車服裝；防水服；雨衣；帽子；手套（服裝）。
[540] 商標 Marca :

DUHAN

---

[210] 編號 N.º : N/191077
[220] 申請日 Data de pedido : 2021/12/03
[730] 申請人 Requerente : 廣州市錢大媽農產品有限公司
地址 Endereço : 中國廣東省廣州市海珠區廣州大道南1601-1603號廣州創投小鎮科技及時尚集聚區自編A區69（1）、69（3）首層（僅限辦公用途）
國籍 Nacionalidade : 中國 Chinesa
活動 Actividade : 商業及工業 comercial e industrial
[511] 類別 Classe : 9
[511] 產品 Produtos : 可下載的計算機應用軟件；數據處理設備；已編碼磁卡；計算機外圍設備；商品電子標簽；電子出版物（可下載）；可下載的音樂文件；可下載的電子錢包；可下載的手機應用軟件；已錄製的計算機程序；具有人工智能的人形機器人；收銀機；人臉識別設備；視頻顯示屏；動畫片。
[540] 商標 Marca :

Qmama

---

[210] 編號 N.º : N/191078
[220] 申請日 Data de pedido : 2021/12/03
[730] 申請人 Requerente : 廣州市錢大媽農產品有限公司
地址 Endereço : 中國廣東省廣州市海珠區廣州大道南1601-1603號廣州創投小鎮科技及時尚集聚區自編A區69（1）、69（3）首層（僅限辦公用途）
國籍 Nacionalidade : 中國 Chinesa
活動 Actividade : 商業及工業 comercial e industrial
[511] 類別 Classe : 16
[511] 產品 Produtos : 不乾膠紙；包裝紙；紙製或塑料製食品包裝用吸收紙；紙或紙板製填充材料；包裝用塑料膜；保鮮膜；包裝用紙袋或塑料袋（信封、小袋）；紙箱；紙；紙或紙板製標誌牌；紙製或卡紙板製標簽；印刷出版物；海報；平版印刷工藝品；文具。
[540] 商標 Marca :

Qmama

---

[210] 編號 N.º : N/191079
[220] 申請日 Data de pedido : 2021/12/03
[730] 申請人 Requerente : 廣州市錢大媽農產品有限公司
地址 Endereço : 中國廣東省廣州市海珠區廣州大道南1601-1603號廣州創投小鎮科技及時尚集聚區自編A區69（1）、69（3）首層（僅限辦公用途）
國籍 Nacionalidade : 中國 Chinesa
活動 Actividade : 商業及工業 comercial e industrial
[511] 類別 Classe : 25
[511] 產品 Produtos : 工作服；服裝；鞋；帽子；襪；連指手套；圍巾；腰帶；浴帽；睡眠用眼罩。

[540] 商標 Marca :

Qmama

---

[210] 編號 N.º : N/191080
[220] 申請日 Data de pedido : 2021/12/03
[730] 申請人 Requerente : 廣州市錢大媽農產品有限公司
地址 Endereço : 中國廣東省廣州市海珠區廣州大道南1601-1603號廣州創投小鎮科技及時尚集聚區自編A區69（1）、69（3）首層（僅限辦公用途）
國籍 Nacionalidade : 中國 Chinesa
活動 Actividade : 商業及工業 comercial e industrial
[511] 類別 Classe : 29
[511] 產品 Produtos : 肉；豬肉食品；香腸；豬肉；魚（非活）；魚製食品；蝦（非活）；肉罐頭；以水果為主的零食小吃；醃製蔬菜；蛋；奶；食用油；加工過的堅果；乾食用菌；豆腐。
[540] 商標 Marca :

Qmama

---

[210] 編號 N.º : N/191081
[220] 申請日 Data de pedido : 2021/12/03
[730] 申請人 Requerente : 廣州市錢大媽農產品有限公司
地址 Endereço : 中國廣東省廣州市海珠區廣州大道南1601-1603號廣州創投小鎮科技及時尚集聚區自編A區69（1）、69（3）首層（僅限辦公用途）
國籍 Nacionalidade : 中國 Chinesa
活動 Actividade : 商業及工業 comercial e industrial
[511] 類別 Classe : 30
[511] 產品 Produtos : 咖啡飲料；茶；茶飲料；糖；食品用糖蜜；甜食；麵包；三明治；包子；方便米飯；餃子；穀類製品；麵條；以穀物為主的零食小吃；食用澱粉；凍酸奶（冰凍甜點）；調味品。
[540] 商標 Marca :

Qmama

---

[210] 編號 N.º : N/191082
[220] 申請日 Data de pedido : 2021/12/03
[730] 申請人 Requerente : 廣州市錢大媽農產品有限公司
地址 Endereço : 中國廣東省廣州市海珠區廣州大道南1601-1603號廣州創投小鎮科技及時尚集聚區自編A區69（1）、69（3）首層（僅限辦公用途）
國籍 Nacionalidade : 中國 Chinesa
活動 Actividade : 商業及工業 comercial e industrial
[511] 類別 Classe : 31
[511] 產品 Produtos : 植物；穀（穀類）；活動物；新鮮水果；未加工的堅果；新鮮漿果；新鮮蔬菜；新鮮塊菌；動物食品；釀酒麥芽。
[540] 商標 Marca :

Qmama

---

[210] 編號 N.º : N/191083
[220] 申請日 Data de pedido : 2021/12/03
[730] 申請人 Requerente : 廣州市錢大媽農產品有限公司
地址 Endereço : 中國廣東省廣州市海珠區廣州大道南1601-1603號廣州創投小鎮科技及時尚集聚區自編A區69（1）、69（3）首層（僅限辦公用途）
國籍 Nacionalidade : 中國 Chinesa
活動 Actividade : 商業及工業 comercial e industrial
[511] 類別 Classe : 32
[511] 產品 Produtos : 啤酒；水（飲料）；果汁；礦泉水（飲料）；無酒精飲料；蔬菜汁（飲料）；乳清飲料；氣泡水；番茄汁（飲料）；製飲料用糖漿。
[540] 商標 Marca :

Qmama

---

[210] 編號 N.º : N/191084
[220] 申請日 Data de pedido : 2021/12/03
[730] 申請人 Requerente : 廣州市錢大媽農產品有限公司
地址 Endereço : 中國廣東省廣州市海珠區廣州大道南1601-1603號廣州創投小鎮科技及時尚集聚區自編A區69（1）、69（3）首層（僅限辦公用途）
國籍 Nacionalidade : 中國 Chinesa
活動 Actividade : 商業及工業 comercial e industrial
[511] 類別 Classe : 35
[511] 服務 Serviços : 廣告；為零售目的在通信媒體上展示商品；計算機網絡上的在線廣告；商業管理和組織諮詢；特許經營的商業管理；通過網站提供商業信息；進出口代理；替他人推銷；替他人採購（替其他企業購買商品或服務）；市場營銷；為商品和服務的買賣雙方提供在線市場；自動售貨機出租。
[540] 商標 Marca :

Qmama

---

[210] 編號 N.º : N/191085
[220] 申請日 Data de pedido : 2021/12/03
[730] 申請人 Requerente : Las Vegas Sands Corp.
地址 Endereço : 3355 Las Vegas Boulevard South, Las Vegas, Nevada 89109, U.S.A.

國籍 Nacionalidade : 美國 Americana
活動 Actividade : 商業及工業 comercial e industrial
[511] 類別 Classe : 43
[511] 服務 Serviços : Serviços de fornecimento de alimentos e bebidas, serviços de restaurante, serviços de bar, serviços de catering, fornecimento de refeições e alimentos em convenções, banquetes, recepções sociais e jantares de angariação de fundos e eventos semelhantes.
[540] 商標 Marca :

Lan Ting Hui

---

[210] 編號 N.º : N/191086
[220] 申請日 Data de pedido : 2021/12/03
[730] 申請人 Requerente : Las Vegas Sands Corp.
地址 Endereço : 3355 Las Vegas Boulevard South, Las Vegas, Nevada 89109, U.S.A.
國籍 Nacionalidade : 美國 Americana
活動 Actividade : 商業及工業 comercial e industrial
[511] 類別 Classe : 43
[511] 服務 Serviços : Serviços de fornecimento de alimentos e bebidas, serviços de restaurante, serviços de bar, serviços de catering, fornecimento de refeições e alimentos em convenções, banquetes, recepções sociais e jantares de angariação de fundos e eventos semelhantes.
[540] 商標 Marca :

蘭庭薈

---

[210] 編號 N.º : N/191087
[220] 申請日 Data de pedido : 2021/12/03
[730] 申請人 Requerente : Las Vegas Sands Corp.
地址 Endereço : 3355 Las Vegas Boulevard South, Las Vegas, Nevada 89109, U.S.A.
國籍 Nacionalidade : 美國 Americana
活動 Actividade : 商業及工業 comercial e industrial
[511] 類別 Classe : 43
[511] 服務 Serviços : Serviços de fornecimento de alimentos e bebidas, serviços de restaurante, serviços de bar, serviços de catering, fornecimento de refeições e alimentos em convenções, banquetes, recepções sociais e jantares de angariação de fundos e eventos semelhantes.
[540] 商標 Marca :

兰庭荟

---

[210] 編號 N.º : N/191088
[220] 申請日 Data de pedido : 2021/12/03
[730] 申請人 Requerente : Las Vegas Sands Corp.
地址 Endereço : 3355 Las Vegas Boulevard South, Las Vegas, Nevada 89109, U.S.A.
國籍 Nacionalidade : 美國 Americana
活動 Actividade : 商業及工業 comercial e industrial
[511] 類別 Classe : 43
[511] 服務 Serviços : Serviços de fornecimento de alimentos e bebidas, serviços de restaurante, serviços de bar, serviços de catering, fornecimento de refeições e alimentos em convenções, banquetes, recepções sociais e jantares de angariação de fundos e eventos semelhantes.
[540] 商標 Marca :

Restaurante Lan Ting Hui

---

[210] 編號 N.º : N/191089
[220] 申請日 Data de pedido : 2021/12/03
[730] 申請人 Requerente : 何自發
HO CHI FAT
地址 Endereço : 澳門士多鳥拜斯大馬路9號豐裕大廈13樓A座
國籍 Nacionalidade : 中國 Chinesa
活動 Actividade : 商業 comercial
[511] 類別 Classe : 35
[511] 服務 Serviços : 香水、蠟燭及化妝品的零售店服務。香水、蠟燭及化妝品的零售、銷售、批發及分銷。香水產品和用具、蠟燭產品和用具、化妝產品和用具、沐浴產品和用具的零售和批發服務；廣告；進出口代理；替他人推銷。
[540] 商標 Marca :

FOR YOU
MACAU

[591] 商標顏色 Cores de marca : 黑色，白色，如圖所示。

---

[210] 編號 N.º : N/191090
[220] 申請日 Data de pedido : 2021/12/03
[730] 申請人 Requerente : 何自發
HO CHI FAT

地址 Endereço：澳門士多鳥拜斯大馬路9號豐裕大廈13樓A座

國籍 Nacionalidade : 中國 Chinesa

活動 Actividade : 商業 comercial

[511] 類別 Classe : 3

[511] 產品 Produtos：科隆香水，帶香味的水，製香料香水用油，香水，杏仁油，杏仁肥皂，琥珀（香水），肥皂，八角茴香香精，香檸檬油，口紅。香木，杉木香精油，檸檬香精油，科隆香水，薰衣草香水，帶香味的水，花露水，香精油，花精（香料），花香料原料，熏香製劑（香料），化妝用凡士林，化妝用油，茉莉油，薰衣草香油，製香料香水用油，玫瑰油，紫羅酮（香水），薄荷油（芳香油），香料用薄荷，麝香（香料），香水，香料，香皂，肥皂（塊），萜烯烴（香精油），芳香劑（香精油），乾花瓣與香料混合物（香料）。

[540] 商標 Marca :




[591] 商標顏色 Cores de marca : 黑色、白色，如圖所示。

---

[210] 編號 N.º : N/191091

[220] 申請日 Data de pedido : 2021/12/03

[730] 申請人 Requerente : 何自發

HO CHI FAT

地址 Endereço：澳門士多鳥拜斯大馬路9號豐裕大廈13樓A座

國籍 Nacionalidade : 中國 Chinesa

活動 Actividade : 商業 comercial

[511] 類別 Classe : 3

[511] 產品 Produtos：科隆香水，帶香味的水，製香料香水用油，香水，杏仁油，杏仁肥皂，琥珀（香水），肥皂，八角茴香香精，香檸檬油，口紅。香木，杉木香精油，檸檬香精油，科隆香水，薰衣草香水，帶香味的水，花露水，香精油，花精（香料），花香料原料，熏香製劑（香料），化妝用凡士林，化妝用油，茉莉油，薰衣草香油，製香料香水用油，玫瑰油，紫羅酮（香水），薄荷油（芳香油），香料用薄荷，麝香（香料），香水，香料，香皂，肥皂（塊），萜烯烴（香精油），芳香劑（香精油），乾花瓣與香料混合物（香料）。

[540] 商標 Marca :




[591] 商標顏色 Cores de marca : 黑色、白色，如圖所示。

[210] 編號 N.º : N/191092

[220] 申請日 Data de pedido : 2021/12/03

[730] 申請人 Requerente : 何自發

HO CHI FAT

地址 Endereço：澳門士多鳥拜斯大馬路9號豐裕大廈13樓A座

國籍 Nacionalidade : 中國 Chinesa

活動 Actividade : 商業 comercial

[511] 類別 Classe : 3

[511] 產品 Produtos：科隆香水，帶香味的水，製香料香水用油，香水，杏仁油，杏仁肥皂，琥珀（香水），肥皂，八角茴香香精，香檸檬油，口紅。香木，杉木香精油，檸檬香精油，科隆香水，薰衣草香水，帶香味的水，花露水，香精油，花精（香料），花香料原料，熏香製劑（香料），化妝用凡士林，化妝用油，茉莉油，薰衣草香油，製香料香水用油，玫瑰油，紫羅酮（香水），薄荷油（芳香油），香料用薄荷，麝香（香料），香水，香料，香皂，肥皂（塊），萜烯烴（香精油），芳香劑（香精油），乾花瓣與香料混合物（香料）。

[540] 商標 Marca :



[591] 商標顏色 Cores de marca : 黑色、白色，如圖所示。

---

[210] 編號 N.º : N/191093

[220] 申請日 Data de pedido : 2021/12/03

[730] 申請人 Requerente : 麥嘉莉

MAK KA LEI

地址 Endereço：澳門黑沙環涌河新街建華大廈第五座六樓H

國籍 Nacionalidade : 中國 Chinesa

活動 Actividade : 商業 comercial

[511] 類別 Classe : 43

[511] 服務 Serviços：餐廳；自助餐廳；飲食店；咖啡廳；小吃店；啤酒屋；酒吧；飯店；餐館；快餐館；流動飲食供應；茶館；提供食物和飲料服務。

[540] 商標 Marca :




[591] 商標顏色 Cores de marca：紅色、黑色、白色、綠色、黃色、棕色，如圖所示。

---

[210] 編號 N.º : N/191094

[220] 申請日 Data de pedido : 2021/12/03

[730] 申請人 Requerente : 澳門格雷斯生物技術有限公司

地址 Endereço : 澳門漁翁街海景豪園第二座9F
國籍 Nacionalidade : 根據澳門法例成立 Constituída segundo as leis de Macau
活動 Actividade : 商業 comercial

[511] 類別 Classe : 3

[511] 產品 Produtos : 化妝品，香精油，肥皂，洗髮水，牙膏。

[540] 商標 Marca :

格雷斯

[591] 商標顏色 Cores de marca : 黑色，如圖所示。

---

[210] 編號 N.º : N/191095

[220] 申請日 Data de pedido : 2021/12/03

[730] 申請人 Requerente : 澳門格雷斯生物技術有限公司
地址 Endereço : 澳門漁翁街海景豪園第二座9F
國籍 Nacionalidade : 根據澳門法例成立 Constituída segundo as leis de Macau
活動 Actividade : 商業 comercial

[511] 類別 Classe : 3

[511] 產品 Produtos : 化妝品，香精油，肥皂，洗髮水，牙膏。

[540] 商標 Marca :

Carise

[591] 商標顏色 Cores de marca : 黑色，如圖所示。

---

[210] 編號 N.º : N/191096

[220] 申請日 Data de pedido : 2021/12/03

[730] 申請人 Requerente : 澳門格雷斯生物技術有限公司
地址 Endereço : 澳門漁翁街海景豪園第二座9F
國籍 Nacionalidade : 根據澳門法例成立 Constituída segundo as leis de Macau
活動 Actividade : 商業 comercial

[511] 類別 Classe : 3

[511] 產品 Produtos : 化妝品，香精油，肥皂，洗髮水，牙膏。

[540] 商標 Marca :

GLS
Carise
Beauty

[591] 商標顏色 Cores de marca : 黑色，如圖所示。

---

[210] 編號 N.º : N/191098

[220] 申請日 Data de pedido : 2021/12/03

[730] 申請人 Requerente : SG Gaming, Inc.
地址 Endereço : 6601 Bermuda Road, Las Vegas, Nevada 89119 USA
國籍 Nacionalidade : 美國 Americana
活動 Actividade : 商業及工業 comercial e industrial

[511] 類別 Classe : 41

[511] 服務 Serviços : Serviços de entretenimento, nomeadamente fornecimento de jogos de azar e apostas em linha; fornecimento de acesso temporário a software de jogos não descarregável para jogos de azar.

[540] 商標 Marca :

LIGHTNING BOX

---

[210] 編號 N.º : N/191105

[220] 申請日 Data de pedido : 2021/12/03

[730] 申請人 Requerente : Las Vegas Sands Corp.
地址 Endereço : 3355 Las Vegas Boulevard South, Las Vegas, Nevada 89109, U.S.A.
國籍 Nacionalidade : 美國 Americana
活動 Actividade : 商業及工業 comercial e industrial

[511] 類別 Classe : 43

[511] 服務 Serviços : Serviços de fornecimento de alimentos e bebidas, serviços de restaurante, serviços de bar, serviços de catering, fornecimento de refeições e alimentos em convenções, banquetes, recepções sociais e jantares de angariação de fundos e eventos semelhantes.

[540] 商標 Marca :

The Club at Londoner Court

---

[210] 編號 N.º : N/191106

[220] 申請日 Data de pedido : 2021/12/03

[730] 申請人 Requerente : Las Vegas Sands Corp.
地址 Endereço : 3355 Las Vegas Boulevard South, Las Vegas, Nevada 89109, U.S.A.
國籍 Nacionalidade : 美國 Americana
活動 Actividade : 商業及工業 comercial e industrial

[511] 類別 Classe : 43

[511] 服務 Serviços : Serviços de fornecimento de alimentos e bebidas, serviços de restaurante, serviços de bar, serviços de catering, fornecimento de refeições e alimentos em convenções, banquetes, recepções sociais e jantares de angariação de fundos e eventos semelhantes.

[540] 商標 Marca :

御景薈

[210] 編號 N.º : N/191107
[220] 申請日 Data de pedido : 2021/12/03
[730] 申請人 Requerente : Las Vegas Sands Corp.
地址 Endereço : 3355 Las Vegas Boulevard South, Las Vegas, Nevada 89109, U.S.A.
國籍 Nacionalidade : 美國 Americana
活動 Actividade : 商業及工業 comercial e industrial
[511] 類別 Classe : 43
[511] 服務 Serviços : Serviços de fornecimento de alimentos e bebidas, serviços de restaurante, serviços de bar, serviços de catering, fornecimento de refeições e alimentos em convenções, banquetes, recepções sociais e jantares de angariação de fundos e eventos semelhantes.
[540] 商標 Marca :

御景荟

---

[210] 編號 N.º : N/191108
[220] 申請日 Data de pedido : 2021/12/03
[730] 申請人 Requerente : Las Vegas Sands Corp.
地址 Endereço : 3355 Las Vegas Boulevard South, Las Vegas, Nevada 89109, U.S.A.
國籍 Nacionalidade : 美國 Americana
活動 Actividade : 商業及工業 comercial e industrial
[511] 類別 Classe : 43
[511] 服務 Serviços : Serviços de fornecimento de alimentos e bebidas, serviços de restaurante, serviços de bar, serviços de catering, fornecimento de refeições e alimentos em convenções, banquetes, recepções sociais e jantares de angariação de fundos e eventos semelhantes.
[540] 商標 Marca :

O Clube no Solar de Londres

---

[210] 編號 N.º : N/191109
[220] 申請日 Data de pedido : 2021/12/03
[730] 申請人 Requerente : Las Vegas Sands Corp.
地址 Endereço : 3355 Las Vegas Boulevard South, Las Vegas, Nevada 89109, U.S.A.
國籍 Nacionalidade : 美國 Americana
活動 Actividade : 商業及工業 comercial e industrial
[511] 類別 Classe : 43
[511] 服務 Serviços : Serviços de fornecimento de alimentos e bebidas, serviços de restaurante, serviços de bar, serviços de catering, fornecimento de refeições e alimentos em convenções, banquetes, recepções sociais e jantares de angariação de fundos e eventos semelhantes.
[540] 商標 Marca :

THE CLUB 御景荟

[591] 商標顏色 Cores de marca : Reivindica as cores ciano escuro (Pantone 7721C) e preto (100K), conforme representado na figura.

---

[210] 編號 N.º : N/191110
[220] 申請日 Data de pedido : 2021/12/03
[730] 申請人 Requerente : Las Vegas Sands Corp.
地址 Endereço : 3355 Las Vegas Boulevard South, Las Vegas, Nevada 89109, U.S.A.
國籍 Nacionalidade : 美國 Americana
活動 Actividade : 商業及工業 comercial e industrial
[511] 類別 Classe : 43
[511] 服務 Serviços : Serviços de fornecimento de alimentos e bebidas, serviços de restaurante, serviços de bar, serviços de catering, fornecimento de refeições e alimentos em convenções, banquetes, recepções sociais e jantares de angariação de fundos e eventos semelhantes.
[540] 商標 Marca :

THE CLUB 御景荟

[591] 商標顏色 Cores de marca : Reivindica as cores ciano escuro (Pantone 7721C) e preto (100K), conforme representado na figura.

---

[210] 編號 N.º : N/191111
[220] 申請日 Data de pedido : 2021/12/03
[730] 申請人 Requerente : Las Vegas Sands Corp.
地址 Endereço : 3355 Las Vegas Boulevard South, Las Vegas, Nevada 89109, U.S.A.
國籍 Nacionalidade : 美國 Americana
活動 Actividade : 商業及工業 comercial e industrial
[511] 類別 Classe : 43
[511] 服務 Serviços : Serviços de fornecimento de alimentos e bebidas, serviços de restaurante, serviços de bar, serviços de catering, fornecimento de refeições e alimentos em convenções, banquetes, recepções sociais e jantares de angariação de fundos e eventos semelhantes.

[540] 商標 Marca :




[591] 商標顏色 Cores de marca : Reivindica as cores ciano escuro (Pantone 7721C) e preto (100K), conforme representado na figura.

---

[210] 編號 N.º : N/191112

[220] 申請日 Data de pedido : 2021/12/03

[730] 申請人 Requerente : Las Vegas Sands Corp.
地址 Endereço : 3355 Las Vegas Boulevard South, Las Vegas, Nevada 89109, U.S.A.
國籍 Nacionalidade : 美國 Americana
活動 Actividade : 商業及工業 comercial e industrial

[511] 類別 Classe : 43

[511] 服務 Serviços : Serviços de fornecimento de alimentos e bebidas, serviços de restaurante, serviços de bar, serviços de catering, fornecimento de refeições e alimentos em convenções, banquetes, recepções sociais e jantares de angariação de fundos e eventos semelhantes.

[540] 商標 Marca :




[591] 商標顏色 Cores de marca : Reivindica as cores ciano escuro (Pantone 7721C) e preto (100K), conforme representado na figura.

---

[210] 編號 N.º : N/191113

[220] 申請日 Data de pedido : 2021/12/03

[730] 申請人 Requerente : Montres Tudor SA
地址 Endereço : Rue François-Dussaud 3, Geneva, Switzerland
國籍 Nacionalidade : 瑞士 Suíça
活動 Actividade : 商業及工業 comercial e industrial

[511] 類別 Classe : 14

[511] 產品 Produtos : Artigos de relógios de parede e mesa e relojoaria, nomedamente relógios, relógios de pulso, componentes para artigos de relógios de parede e mesa e relojoaria e acessórios para artigos de relógios de parede e mesa e relojoaria não incluídos noutras classes, relógios de parede e mesa e outros instrumentos cronométricos, cronómetros, cronógrafos (relógios de parede e mesa e relojoaria), braceletes para relógios, pulseiras para relógios, ponteiros de relógios (relógios de parede e mesa e relojoaria), caixas e estojos para oferta de relógios de parede e mesa e relojoaria e artigos de joalharia, mecanismos e peças para relógios para os mesmos; artigos de joalharia; pedras preciosas e pedras semipreciosas; metais preciosos e suas ligas; alfinetes (artigos de joalharia).

[540] 商標 Marca :




[300] 優先權 Prioridade : 2021/08/10，瑞士 Suíça，編號 N.º 12293/2021

---

[210] 編號 N.º : N/191114

[220] 申請日 Data de pedido : 2021/12/03

[730] 申請人 Requerente : 我橙股份有限公司
地址 Endereço : 中國台灣臺北市中正區羅斯福路4段52巷16弄13號
活動 Actividade : 商業及工業 comercial e industrial

[511] 類別 Classe : 3

[511] 產品 Produtos : 皂；香皂；香波；護髮素；去污劑；皮革保護劑（上光）；花香料原料；熏香製劑（香料）；芳香劑（香精油）；化妝品；香水；防曬劑；成套化妝品；非醫用漱口劑；動物用化妝品；空氣芳香劑。

[540] 商標 Marca :

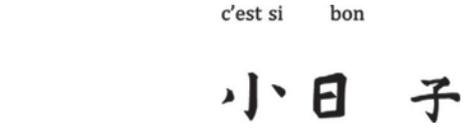


---

[210] 編號 N.º : N/191115

[220] 申請日 Data de pedido : 2021/12/03

[730] 申請人 Requerente : 我橙股份有限公司
地址 Endereço : 中國台灣臺北市中正區羅斯福路4段52巷16弄13號
活動 Actividade : 商業及工業 comercial e industrial

[511] 類別 Classe : 16

[511] 產品 Produtos : 印刷紙（包括膠版紙、新聞紙、書刊用紙、證券紙、凹版紙、凸版紙）；啤酒杯墊；紙製杯盤墊；紙餐巾；便箋本；筆記本；卡片；信封（文具）；明信片；印刷品；日曆（年曆）；貼紙（文具）；書籍；印刷出版物；圖畫；書畫刻印作品；包裝紙；包裝用紙袋或塑料袋（信封、小袋）；紙製或紙板製盒；訂書釘；辦公用夾；文件夾（文具）；文具；鉛筆；鋼筆；書寫工具；文具用膠帶；繪圖用直角尺。

[540] 商標 Marca :

c'est si bon

小日子

---

[210] 編號 N.º : N/191116
[220] 申請日 Data de pedido : 2021/12/03
[730] 申請人 Requerente : 我橙股份有限公司
地址 Endereço : 中國台灣臺北市中正區羅斯福路4段52巷16弄13號
活動 Actividade : 商業及工業 comercial e industrial
[511] 類別 Classe : 18
[511] 產品 Produtos : 半加工或未加工皮革；仿皮革；（女式）錢包；背包；購物袋；提袋；手提包；帆布背包；旅行用衣袋；傘；手杖；繫狗皮帶。
[540] 商標 Marca :

c'est si bon

小日子

---

[210] 編號 N.º : N/191117
[220] 申請日 Data de pedido : 2021/12/03
[730] 申請人 Requerente : 我橙股份有限公司
地址 Endereço : 中國台灣臺北市中正區羅斯福路4段52巷16弄13號
活動 Actividade : 商業及工業 comercial e industrial
[511] 類別 Classe : 21
[511] 產品 Produtos : 非電咖啡過濾器；瓷、陶瓷、陶土或玻璃藝術品；水晶工藝品；玻璃杯（容器）；成套杯、碗、碟；化妝用具；動物用梳；動物飼料槽；食物保溫容器；飲料隔熱容器；花瓶；毛巾架和毛巾掛環；薰香爐；水缸（室內水族池）；餐具（刀、叉、匙除外）；瓦器；家庭用陶瓷製品；手動清潔器具。
[540] 商標 Marca :

c'est si bon

小日子

---

[210] 編號 N.º : N/191118
[220] 申請日 Data de pedido : 2021/12/03
[730] 申請人 Requerente : 我橙股份有限公司
地址 Endereço : 中國台灣臺北市中正區羅斯福路4段52巷16弄13號
活動 Actividade : 商業及工業 comercial e industrial
[511] 類別 Classe : 25
[511] 產品 Produtos : 襯衫；外套；針織服裝；上衣；裙子；連衣裙；女用背心；內衣；睡袍；嬰兒全套衣；騎自行車服裝；足球鞋；短靴；鞋（腳上的穿著物）；帽子（頭戴）；耳套（服裝）；襪；手套（服裝）；領帶；圍巾；披巾；面紗；腰帶；服裝帶。
[540] 商標 Marca :

c'est si bon

小日子

---

[210] 編號 N.º : N/191119
[220] 申請日 Data de pedido : 2021/12/03
[730] 申請人 Requerente : 我城股份有限公司
地址 Endereço : 中國台灣臺北市中正區羅斯福路4段52巷16弄13號
活動 Actividade : 商業及工業 comercial e industrial
[511] 類別 Classe : 41
[511] 服務 Serviços : 教學；教育；教育信息；組織教育或娛樂競賽；組織文化或教育展覽；出借書籍的圖書館；文字出版（廣告宣傳文本除外）；書籍出版；電子書籍和雜誌的在線出版；提供在線電子出版物（非下載）；除廣告以外的版面設計；除廣告片外的影片製作；廣播和電視節目製作；電視文娛節目；攝影報道；攝影；微縮攝影；文稿撰寫；音樂製作；提供在線音樂（非下載）；提供在線錄像（非下載）；俱樂部服務（娛樂或教育）；私人健身教練服務；健身指導課程。
[540] 商標 Marca :

c'est si bon

小日子

---

[210] 編號 N.º : N/191121
[220] 申請日 Data de pedido : 2021/12/03
[730] 申請人 Requerente : 廣州市錢大媽農產品有限公司
地址 Endereço : 中國廣東省廣州市海珠區廣州大道南1601-1603號廣州創投小鎮科技及時尚集聚區自編A區69（1）、69（3）首層（僅限辦公用途）
國籍 Nacionalidade : 中國 Chinesa
活動 Actividade : 商業及工業 comercial e industrial
[511] 類別 Classe : 9
[511] 產品 Produtos : 可下載的計算機應用軟件；已編碼磁卡；可下載的電子錢包；射頻識別（RFID）標籤；可下載的手機應用軟件；電子出版物（可下載）；可下載的音樂文件；已錄製的計算機程序；具有人工智能的人形機器人；動畫片；收銀機；商品電子標簽；數據處理設備。
[540] 商標 Marca :



[210] 編號 N.º : N/191122
[220] 申請日 Data de pedido : 2021/12/03
[730] 申請人 Requerente : 廣州市錢大媽農產品有限公司
地址 Endereço : 中國廣東省廣州市海珠區廣州大道南1601-1603號廣州創投小鎮科技及時尚集聚區自編A區69（1）、69（3）首層（僅限辦公用途）
國籍 Nacionalidade : 中國 Chinesa
活動 Actividade : 商業及工業 comercial e industrial
[511] 類別 Classe : 16
[511] 產品 Produtos : 包裝紙；紙製或塑料製食品包裝用吸收紙；紙或紙板製填充材料；保鮮膜；包裝用紙袋或塑料袋（信封、小袋）；紙箱；紙或紙板製標誌牌；紙製或卡紙板製標籤；印刷出版物；紙；紙巾；印刷品；海報；平版印刷工藝品；包裝用塑料膜；食品包裝用塑料膜；文具用膠帶。
[540] 商標 Marca :



---

[210] 編號 N.º : N/191123
[220] 申請日 Data de pedido : 2021/12/03
[730] 申請人 Requerente : 廣州市錢大媽農產品有限公司
地址 Endereço : 中國廣東省廣州市海珠區廣州大道南1601-1603號廣州創投小鎮科技及時尚集聚區自編A區69（1）、69（3）首層（僅限辦公用途）
國籍 Nacionalidade : 中國 Chinesa
活動 Actividade : 商業及工業 comercial e industrial
[511] 類別 Classe : 25
[511] 產品 Produtos : 服裝；鞋；鞋（腳上的穿著物）；帽；襪；手套（服裝）；圍巾；腰帶；服裝綬帶；理髮用披肩；睡眠用眼罩；浴帽；工作服；連指手套。
[540] 商標 Marca :



---

[210] 編號 N.º : N/191124
[220] 申請日 Data de pedido : 2021/12/03
[730] 申請人 Requerente : 廣州市錢大媽農產品有限公司
地址 Endereço : 中國廣東省廣州市海珠區廣州大道南1601-1603號廣州創投小鎮科技及時尚集聚區自編A區69（1）、69（3）首層（僅限辦公用途）
國籍 Nacionalidade : 中國 Chinesa
活動 Actividade : 商業及工業 comercial e industrial
[511] 類別 Classe : 29
[511] 產品 Produtos : 肉；香腸；醃製肉；豬肉；豬肉食品；魚（非活）；魚製食品；水果蜜餞；醃製蔬菜；蛋；牛奶製品；食用油；加工過的堅果；食用海藻提取物；肉罐頭；蔬菜罐頭；食用果凍；天然或人造的香腸腸衣；豆腐；腐皮；豆腐餅；家禽（非活）；蝦（非活）；乾食用菌。
[540] 商標 Marca :



---

[210] 編號 N.º : N/191125
[220] 申請日 Data de pedido : 2021/12/03
[730] 申請人 Requerente : 廣州市錢大媽農產品有限公司
地址 Endereço : 中國廣東省廣州市海珠區廣州大道南1601-1603號廣州創投小鎮科技及時尚集聚區自編A區69（1）、69（3）首層（僅限辦公用途）
國籍 Nacionalidade : 中國 Chinesa
活動 Actividade : 商業及工業 comercial e industrial
[511] 類別 Classe : 30
[511] 產品 Produtos : 咖啡；茶；茶飲料；糖；糕點；以穀物為主的零食小吃；穀類製品；冰淇淋；調味品；包子；麵條；食用澱粉；甜食；麵包；三明治；蛋糕；方便米飯；餃子；凍酸奶（冰凍甜點）。
[540] 商標 Marca :



---

[210] 編號 N.º : N/191126
[220] 申請日 Data de pedido : 2021/12/03
[730] 申請人 Requerente : 廣州市錢大媽農產品有限公司
地址 Endereço : 中國廣東省廣州市海珠區廣州大道南1601-1603號廣州創投小鎮科技及時尚集聚區自編A區69（1）、69（3）首層（僅限辦公用途）
國籍 Nacionalidade : 中國 Chinesa
活動 Actividade : 商業及工業 comercial e industrial
[511] 類別 Classe : 31
[511] 產品 Produtos : 豆（未加工的）；玉米；貝殼類動物（活的）；活家禽；活魚；新鮮水果；食用鮮花；新鮮塊菌；新鮮蔬菜；植物；籽苗；穀（穀類）；植物種子；飼料；釀酒麥芽；小動物用墊窩草；活蝦；活動物。

[540] 商標 Marca :



---

[210] 編號 N.º : N/191127
[220] 申請日 Data de pedido : 2021/12/03
[730] 申請人 Requerente : 廣州市錢大媽農產品有限公司
地址 Endereço : 中國廣東省廣州市海珠區廣州大道南1601-1603號廣州創投小鎮科技及時尚集聚區自編A區69（1）、69（3）首層（僅限辦公用途）
國籍 Nacionalidade : 中國 Chinesa
活動 Actividade : 商業及工業 comercial e industrial
[511] 類別 Classe : 32
[511] 產品 Produtos : 啤酒；純淨水（飲料）；果汁；礦泉水（飲料）；奶茶（非奶為主）；汽水；水（飲料）；無酒精果汁；植物飲料；飲料製作配料；製飲料用糖漿；番茄汁（飲料）；乳清飲料。
[540] 商標 Marca :



---

[210] 編號 N.º : N/191128
[220] 申請日 Data de pedido : 2021/12/03
[730] 申請人 Requerente : 廣州市錢大媽農產品有限公司
地址 Endereço : 中國廣東省廣州市海珠區廣州大道南1601-1603號廣州創投小鎮科技及時尚集聚區自編A區69（1）、69（3）首層（僅限辦公用途）
國籍 Nacionalidade : 中國 Chinesa
活動 Actividade : 商業及工業 comercial e industrial
[511] 類別 Classe : 35
[511] 服務 Serviços : 廣告宣傳；商業信息；特許經營的商業管理；電話市場營銷；進出口代理；市場營銷；替他人採購（替其他企業購買商品或服務）；替他人推銷；通過互聯網為他人發佈廣告；為零售目的在通信媒體上展示商品；尋找贊助；自動售貨機出租；商業管理和組織諮詢；為商品和服務的買賣雙方提供在線市場。
[540] 商標 Marca :



[210] 編號 N.º : N/191129
[220] 申請日 Data de pedido : 2021/12/03
[730] 申請人 Requerente : 成都好易宏業商貿有限公司
地址 Endereço : 中國四川省成都市武侯區華興街道華泰四路121號
國籍 Nacionalidade : 中國 Chinesa
活動 Actividade : 商業及工業 comercial e industrial
[511] 類別 Classe : 6
[511] 產品 Produtos : 建築用金屬架；金屬管；金屬建築構件；金屬片和金屬板；金屬天花板；金屬大門；金屬建築材料；金屬支架；建築用金屬框架；金屬門框架。
[540] 商標 Marca :



---

[210] 編號 N.º : N/191130
[220] 申請日 Data de pedido : 2021/12/03
[730] 申請人 Requerente : 浙江美爾飲用水股份有限公司
地址 Endereço : 中國浙江省杭州市拱墅區鳳起路81-2號203室
國籍 Nacionalidade : 中國 Chinesa
活動 Actividade : 商業及工業 comercial e industrial
[511] 類別 Classe : 32
[511] 產品 Produtos : 佐餐飲用水；蘇打礦泉水（飲料）；包裝飲用水；水（飲料）；礦泉水（飲料）；蘇打水；純淨水（飲料）。
[540] 商標 Marca :



---

[210] 編號 N.º : N/191131
[220] 申請日 Data de pedido : 2021/12/03
[730] 申請人 Requerente : 蔡偉蕾
地址 Endereço : 中國浙江省瑞安市莘塍街道董一村
國籍 Nacionalidade : 中國 Chinesa
活動 Actividade : 商業及工業 comercial e industrial
[511] 類別 Classe : 9
[511] 產品 Produtos : 安全頭盔；目鏡；自行車頭盔；望遠鏡；體育用頭盔；防護面罩；眼鏡；眼鏡盒；太陽鏡；擦眼鏡布。
[540] 商標 Marca :



[210] 編號 N.º : N/191135

[220] 申請日 Data de pedido : 2021/12/03

[730] 申請人 Requerente : 原饗餐飲管理有限公司
Prime Feast Group Limited
地址 Endereço : 香港尖沙咀河內道18號K11購物藝術館1樓40號亭
Shop 40, 1/F, K11 Art Mall, 18 Hanoi Road, Tsim Sha Tsui, Kowloon, Hong Kong
國籍 Nacionalidade : 根據香港法例成立 Constituída segundo as leis de H.K.
活動 Actividade : 商業及工業 comercial e industrial

[730] 申請人 Requerente : 騰饗股份有限公司
Teng Hsiang Co., Ltd
地址 Endereço : 中國台灣台北市民生東路三段156號9樓
9F., No. 156, Sec. 3, Minsheng E. Rd., Songshan Dist., Taipei City 105402, Taiwan, China
活動 Actividade : 商業及工業 comercial e industrial

[511] 類別 Classe : 35

[511] 服務 Serviços : 廣告；商業經營；商業管理；辦公事務；人事管理諮詢；公共關係；出入口代理服務；外包服務（商業輔助）；市場分析；商業研究；市場推廣；在線零售服務；食物及飲品的批發和零售；食物及飲品的分銷；安排商業展覽；組織商業或廣告的交易會；拍賣；便利商店零售服務；為零售目的在通訊媒體上展示商品；秘書服務；商業企業遷移的管理服務；商業管理顧問；商業管理諮詢；商業櫥窗布置；替他人採購（替其他企業購買商品或服務）；尋找贊助；替他人採購商品及服務；通過郵購定單進行的廣告宣傳；會計；電腦資料庫管理；實業經營；商業審計；辦公機器和設備出租；職業介紹。

[540] 商標 Marca :




---

[210] 編號 N.º : N/191136

[220] 申請日 Data de pedido : 2021/12/03

[730] 申請人 Requerente : 原饗餐飲管理有限公司
Prime Feast Group Limited
地址 Endereço : 香港尖沙咀河內道18號K11購物藝術館1樓40號亭
Shop 40, 1/F, K11 Art Mall, 18 Hanoi Road, Tsim Sha Tsui, Kowloon, Hong Kong
國籍 Nacionalidade : 根據香港法例成立 Constituída segundo as leis de H.K.
活動 Actividade : 商業及工業 comercial e industrial

[730] 申請人 Requerente : 騰饗股份有限公司
Teng Hsiang Co., Ltd
地址 Endereço : 中國台灣台北市民生東路三段156號9樓
9F., No. 156, Sec. 3, Minsheng E. Rd., Songshan Dist., Taipei City 105402, Taiwan, China
活動 Actividade : 商業及工業 comercial e industrial

[511] 類別 Classe : 43

[511] 服務 Serviços : 提供食物服務（堂食及外賣）；臨時住宿；小食店；日間托兒所（看孩子）；出租椅子、桌子、桌布和玻璃器皿；餐廳；自助餐廳；住所代理（旅館、供膳寄宿處）；快餐店；咖啡館；照明設備出租；活動房屋出租；食物雕刻；旅遊房屋出租；旅館；酒吧服務；酒店；假日野營住宿服務；動物寄養；寄宿處；寄宿處預訂；帳篷出租；烹飪設備出租；備辦宴席；提供野營場地設施；飲水機出租；會議室出租；旅館預訂；酒店訂房；預訂臨時住所；養老院；臨時住宿處出租。

[540] 商標 Marca :




---

[210] 編號 N.º : N/191137

[220] 申請日 Data de pedido : 2021/12/03

[730] 申請人 Requerente : Shiseido Company, Limited
地址 Endereço : 5-5, Ginza 7-chome, Chuo-ku, Tokyo 104-0061, Japan
國籍 Nacionalidade : 日本 Japonesa
活動 Actividade : 商業 comercial

[511] 類別 Classe : 3

[511] 產品 Produtos : Sabões; cosméticos; perfumaria, incensos e fragrâncias; dentífricos; unhas postiças; pestanas postiças; algodão para fins cosméticos; cotonetes para fins cosméticos.

[540] 商標 Marca :

SHISEIDO EUDERMINE

---

[210] 編號 N.º : N/191138

[220] 申請日 Data de pedido : 2021/12/03

[730] 申請人 Requerente : Hard Rock Holdings Limited
地址 Endereço : Cannon Place, 78 Cannon Street, London EC4N 6AF, United Kingdom
國籍 Nacionalidade : 英國 Inglesa
活動 Actividade : 商業 comercial

[511] 類別 Classe : 43

[511] 服務 Serviços : Serviços de hotéis, restauração e de bar; serviços de fornecimento de alimentos e bebidas; alojamento temporário.

[540] 商標 Marca :

Hard Rock HOTEL
硬石酒店

---

[210] 編號 N.º : N/191139
[220] 申請日 Data de pedido : 2021/12/03
[730] 申請人 Requerente : 比高球鞋有限公司
地址 Endereço : 澳門水坑尾街281號地下
國籍 Nacionalidade : 根據澳門法例成立 Constituída segundo as leis de Macau
活動 Actividade : 商業 comercial
[511] 類別 Classe : 25
[511] 產品 Produtos : 服裝，鞋，帽。
[540] 商標 Marca :

BINGO

---

[210] 編號 N.º : N/191140
[220] 申請日 Data de pedido : 2021/12/06
[730] 申請人 Requerente : Immedica Pharma AB
地址 Endereço : Norrtullsgatan 15 113 29 Stockholm Sweden
國籍 Nacionalidade : 瑞典 Sueca
活動 Actividade : 商業及工業 comercial e industrial
[511] 類別 Classe : 5
[511] 產品 Produtos : Preparações farmacêuticas para o tratamento de doenças gástricas, hepáticas e metabólicas.
[540] 商標 Marca :

易维安

---

[210] 編號 N.º : N/191141
[220] 申請日 Data de pedido : 2021/12/06
[730] 申請人 Requerente : 懷來中法莊園葡萄酒有限公司
地址 Endereço : 中國河北省張家口市懷來縣東花園鎮 Donghuayuan Town Huailai County, Zhangjiakou City, Hebei Province, China
國籍 Nacionalidade : 中國 Chinesa
活動 Actividade : 商業及工業 comercial e industrial
[511] 類別 Classe : 33
[511] 產品 Produtos : 利口酒；果酒（含酒精）；汽酒；烈酒（飲料）；白蘭地；白酒；葡萄酒；酒精飲料（啤酒除外）；雞尾酒；黃酒。

[540] 商標 Marca :

DOMAINE FRANCO CHINOIS
中法庄园

---

[210] 編號 N.º : N/191142
[220] 申請日 Data de pedido : 2021/12/06
[730] 申請人 Requerente : 懷來迦南酒業有限公司
地址 Endereço : 中國河北省張家口市懷來縣東花園鎮太師莊村
Tai Shi Zhuang Cun, Donghuayuan Town Huailai County, Zhangjiakou City, Hebei Province, China
國籍 Nacionalidade : 中國 Chinesa
活動 Actividade : 商業及工業 comercial e industrial
[511] 類別 Classe : 33
[511] 產品 Produtos : 利口酒；果酒（含酒精）；汽酒；烈酒（飲料）；白蘭地；白酒；葡萄酒；酒精飲料（啤酒除外）；雞尾酒；黃酒。
[540] 商標 Marca :

诗百篇

---

[210] 編號 N.º : N/191143
[220] 申請日 Data de pedido : 2021/12/06
[730] 申請人 Requerente : 北京卡路里信息技術有限公司
Beijing Calorie Information Technology Co., Ltd.
地址 Endereço : 北京市朝陽區望京街9號商業樓1層V段33號033室
Room 033, No. 33, Section V, 1st Floor, Commercial Building, No. 9 Wangjing Street, Chaoyang District, Beijing, China
國籍 Nacionalidade : 中國 Chinesa
活動 Actividade : 商業及工業 comercial e industrial
[511] 類別 Classe : 9
[511] 產品 Produtos : 可下載的手機應用軟件；可下載的計算機應用軟件；已錄製的計算機程序；可下載的計算機程序；交互式觸屏終端；智能手錶（數據處理）；時間記錄裝置；計步器；體重秤；智能手機用殼；便攜式媒體播放器；耳機；視頻顯示屏；電源適配器；潛水用耳塞；護目鏡；太陽鏡；電池；移動電源（可充電電池）。

[540] 商標 Marca :



[210] 編號 N.º : N/191144
[220] 申請日 Data de pedido : 2021/12/06
[730] 申請人 Requerente : 北京卡路里信息技術有限公司
Beijing Calorie Information Technology Co., Ltd.
地址 Endereço : 北京市朝陽區望京街9號商業樓1層V段33號033室
Room 033, No. 33, Section V, 1st Floor, Commercial Building, No. 9 Wangjing Street, Chaoyang District, Beijing, China
國籍 Nacionalidade : 中國 Chinesa
活動 Actividade : 商業及工業 comercial e industrial
[511] 類別 Classe : 25
[511] 產品 Produtos : 服裝；童裝；運動衫；內衣；緊身衣褲；瑜伽上衣；游泳衣；游泳帽；雨衣；鞋；頭部吸汗帶（服裝）；帽（頭戴物）；襪；手套（服裝）；圍巾；頭巾；腰帶；睡眠用眼罩；浴帽；防曬服（服裝）。
[540] 商標 Marca :



[210] 編號 N.º : N/191145
[220] 申請日 Data de pedido : 2021/12/06
[730] 申請人 Requerente : 北京卡路里信息技術有限公司
Beijing Calorie Information Technology Co., Ltd.
地址 Endereço : 北京市朝陽區望京街9號商業樓1層V段33號033室
Room 033, No. 33, Section V, 1st Floor, Commercial Building, No. 9 Wangjing Street, Chaoyang District, Beijing, China
國籍 Nacionalidade : 中國 Chinesa
活動 Actividade : 商業及工業 comercial e industrial
[511] 類別 Classe : 28
[511] 產品 Produtos : 視頻遊戲機；玩具；運動用球；球拍；健身球；鍛煉身體器械；鍛煉用固定自行車；鍛煉用擴胸器；瘦腰鍛煉腰帶；健身搖擺機；箭弓；體育活動器械；瑜伽磚；瑜伽吊床；用於瑜伽練習的瑜伽帶；健身床；運動繩（跳繩、拔河繩）；護膝（體育用品）；輪滑鞋；啞鈴。

[540] 商標 Marca :



[210] 編號 N.º : N/191146
[220] 申請日 Data de pedido : 2021/12/06
[730] 申請人 Requerente : 北京卡路里信息技術有限公司
Beijing Calorie Information Technology Co., Ltd.
地址 Endereço : 北京市朝陽區望京街9號商業樓1層V段33號033室
Room 033, No. 33, Section V, 1st Floor, Commercial Building, No. 9 Wangjing Street, Chaoyang District, Beijing, China
國籍 Nacionalidade : 中國 Chinesa
活動 Actividade : 商業及工業 comercial e industrial
[511] 類別 Classe : 29
[511] 產品 Produtos : 香腸；肉乾；魚肉乾；水果蜜餞；堅果製抹醬；蔬菜湯料；奶粉；牛奶飲料（以牛奶為主的）；豆奶；奶昔；牛奶替代品；酸奶；食用橄欖油；食用椰子油；食用果凍；加工過的堅果；乾食用菌；豆腐製品；腌豆。
[540] 商標 Marca :



[210] 編號 N.º : N/191147
[220] 申請日 Data de pedido : 2021/12/06
[730] 申請人 Requerente : 北京卡路里信息技術有限公司
Beijing Calorie Information Technology Co., Ltd.
地址 Endereço : 北京市朝陽區望京街9號商業樓1層V段33號033室
Room 033, No. 33, Section V, 1st Floor, Commercial Building, No. 9 Wangjing Street, Chaoyang District, Beijing, China
國籍 Nacionalidade : 中國 Chinesa
活動 Actividade : 商業及工業 comercial e industrial
[511] 類別 Classe : 30
[511] 產品 Produtos : 咖啡；可可；茶飲料；糖；甜食；巧克力；蜂蜜；麵包；餅乾；布丁；燕麥食品；燕麥粥；以穀物為主的零食小吃；調味料；方便米飯；穀類製品；麵條；方便麵；方便粉絲；食用澱粉；冰淇淋；穀物棒。

[540] 商標 Marca :



---

[210] 編號 N.º : N/191148
[220] 申請日 Data de pedido : 2021/12/06
[730] 申請人 Requerente : 北京卡路里信息技術有限公司
Beijing Calorie Information Technology Co., Ltd.
地址 Endereço : 北京市朝陽區望京街9號商業樓1層V段33號033室
Room 033, No. 33, Section V, 1st Floor, Commercial Building, No. 9 Wangjing Street, Chaoyang District, Beijing, China
國籍 Nacionalidade : 中國 Chinesa
活動 Actividade : 商業及工業 comercial e industrial
[511] 類別 Classe : 32
[511] 產品 Produtos : 富含蛋白質的運動飲料；蔬菜汁（飲料）；能量飲料；碳酸水；礦泉水（飲料）；果汁冰水（飲料）；無酒精飲料；軟飲料；果汁；無酒精混合果汁。
[540] 商標 Marca :



---

[210] 編號 N.º : N/191149
[220] 申請日 Data de pedido : 2021/12/06
[730] 申請人 Requerente : 北京卡路里信息技術有限公司
Beijing Calorie Information Technology Co., Ltd.
地址 Endereço : 北京市朝陽區望京街9號商業樓1層V段33號033室
Room 033, No. 33, Section V, 1st Floor, Commercial Building, No. 9 Wangjing Street, Chaoyang District, Beijing, China
國籍 Nacionalidade : 中國 Chinesa
活動 Actividade : 商業及工業 comercial e industrial
[511] 類別 Classe : 35
[511] 服務 Serviços : 廣告；點擊付費廣告；計算機網絡上的在線廣告；特許經營的商業管理；商業管理諮詢；組織商業或廣告展覽；商業中介服務；為商品和服務的買賣雙方提供在線市場；市場營銷；運動員的商業管理；商業企業遷移；為商業或廣告目的編製網頁索引；網站流量優化；商業審計；尋找贊助；替他人推銷。

[540] 商標 Marca :



---

[210] 編號 N.º : N/191150
[220] 申請日 Data de pedido : 2021/12/06
[730] 申請人 Requerente : 北京卡路里信息技術有限公司
Beijing Calorie Information Technology Co., Ltd.
地址 Endereço : 北京市朝陽區望京街9號商業樓1層V段33號033室
Room 033, No. 33, Section V, 1st Floor, Commercial Building, No. 9 Wangjing Street, Chaoyang District, Beijing, China
國籍 Nacionalidade : 中國 Chinesa
活動 Actividade : 商業及工業 comercial e industrial
[511] 類別 Classe : 38
[511] 服務 Serviços : 電視播放；無線廣播；無線電廣播；新聞社服務；計算機輔助信息和圖像傳送；提供全球計算機網絡用戶接入服務；數據流傳輸；計算機終端通訊；提供互聯網聊天室；提供在線論壇；視頻點播傳輸。
[540] 商標 Marca :



---

[210] 編號 N.º : N/191151
[220] 申請日 Data de pedido : 2021/12/06
[730] 申請人 Requerente : 北京卡路里信息技術有限公司
Beijing Calorie Information Technology Co., Ltd.
地址 Endereço : 北京市朝陽區望京街9號商業樓1層V段33號033室
Room 033, No. 33, Section V, 1st Floor, Commercial Building, No. 9 Wangjing Street, Chaoyang District, Beijing, China
國籍 Nacionalidade : 中國 Chinesa
活動 Actividade : 商業及工業 comercial e industrial
[511] 類別 Classe : 41
[511] 服務 Serviços : 培訓；體育教育；組織體育比賽；安排和組織培訓班；流動圖書館；提供不可下載的在線電子出版物；娛樂服務；體操訓練；提供體育設施；健身俱樂部（健身和體能訓練）；運動場出租；私人健身教練服務；健身指導課程；票務代理服務（娛樂）；通過計算機網絡在線提供的遊戲服務；廣播和電視節目製作。

[540] 商標 Marca :



[210] 編號 N.º : N/191152
[220] 申請日 Data de pedido : 2021/12/06
[730] 申請人 Requerente : 北京卡路里信息技術有限公司
Beijing Calorie Information Technology Co., Ltd.
地址 Endereço : 北京市朝陽區望京街9號商業樓1層V段33號033室
Room 033, No. 33, Section V, 1st Floor, Commercial Building, No. 9 Wangjing Street, Chaoyang District, Beijing, China
國籍 Nacionalidade : 中國 Chinesa
活動 Actividade : 商業及工業 comercial e industrial
[511] 類別 Classe : 42
[511] 服務 Serviços : 服裝設計；工業品外觀設計；包裝設計；計算機編程；計算機軟件設計；計算機軟件更新；計算機軟件安裝；軟件即服務（SaaS）；把有形的數據或文件轉換成電子媒體；遠程數據備份；託管計算機站（網站）；電子數據存儲；平面美術設計；信息技術諮詢服務。
[540] 商標 Marca :



[210] 編號 N.º : N/191153
[220] 申請日 Data de pedido : 2021/12/06
[730] 申請人 Requerente : 北京卡路里信息技術有限公司
Beijing Calorie Information Technology Co., Ltd.
地址 Endereço : 北京市朝陽區望京街9號商業樓1層V段33號033室
Room 033, No. 33, Section V, 1st Floor, Commercial Building, No. 9 Wangjing Street, Chaoyang District, Beijing, China
國籍 Nacionalidade : 中國 Chinesa
活動 Actividade : 商業及工業 comercial e industrial
[511] 類別 Classe : 9
[511] 產品 Produtos : 可下載的手機應用軟件；可下載的計算機應用軟件；已錄製的計算機程序；可下載的計算機程序；交互式觸屏終端；智能手錶（數據處理）；時間記錄裝置；計步器；體重秤；智能手機用殼；便攜式媒體播放器；耳機；視頻顯示屏；電源適配器；潛水用耳塞；護目鏡；太陽鏡；電池；移動電源（可充電電池）。

[540] 商標 Marca :

keep

[210] 編號 N.º : N/191154
[220] 申請日 Data de pedido : 2021/12/06
[730] 申請人 Requerente : 北京卡路里信息技術有限公司
Beijing Calorie Information Technology Co., Ltd.
地址 Endereço : 北京市朝陽區望京街9號商業樓1層V段33號033室
Room 033, No. 33, Section V, 1st Floor, Commercial Building, No. 9 Wangjing Street, Chaoyang District, Beijing, China
國籍 Nacionalidade : 中國 Chinesa
活動 Actividade : 商業及工業 comercial e industrial
[511] 類別 Classe : 25
[511] 產品 Produtos : 服裝；童裝；運動衫；內衣；緊身衣褲；瑜伽上衣；游泳衣；游泳帽；雨衣；鞋；頭部吸汗帶（服裝）；帽（頭戴物）；襪；手套（服裝）；圍巾；頭巾；腰帶；睡眠用眼罩；浴帽；防曬服（服裝）。
[540] 商標 Marca :

keep

[210] 編號 N.º : N/191155
[220] 申請日 Data de pedido : 2021/12/06
[730] 申請人 Requerente : 北京卡路里信息技術有限公司
Beijing Calorie Information Technology Co., Ltd.
地址 Endereço : 北京市朝陽區望京街9號商業樓1層V段33號033室
Room 033, No. 33, Section V, 1st Floor, Commercial Building, No. 9 Wangjing Street, Chaoyang District, Beijing, China
國籍 Nacionalidade : 中國 Chinesa
活動 Actividade : 商業及工業 comercial e industrial
[511] 類別 Classe : 28
[511] 產品 Produtos : 視頻遊戲機；玩具；運動用球；球拍；健身球；鍛煉身體器械；鍛煉用固定自行車；鍛煉用擴胸器；瘦腰鍛煉腰帶；健身搖擺機；箭弓；體育活動器械；瑜伽磚；瑜伽吊床；用於瑜伽練習的瑜伽帶；健身床；運動繩（跳繩、拔河繩）；護膝（體育用品）；輪滑鞋；啞鈴。
[540] 商標 Marca :

keep

[210] 編號 N.º : N/191156
[220] 申請日 Data de pedido : 2021/12/06
[730] 申請人 Requerente : 北京卡路里信息技術有限公司
Beijing Calorie Information Technology Co., Ltd.
地址 Endereço : 北京市朝陽區望京街9號商業樓1層V段33號033室
Room 033, No. 33, Section V, 1st Floor, Commercial Building, No. 9 Wangjing Street, Chaoyang District, Beijing, China
國籍 Nacionalidade : 中國 Chinesa
活動 Actividade : 商業及工業 comercial e industrial
[511] 類別 Classe : 29
[511] 產品 Produtos : 香腸；肉乾；魚肉乾；水果蜜餞；堅果製抹醬；蔬菜湯料；奶粉；牛奶飲料（以牛奶為主的）；豆奶；奶昔；牛奶替代品；酸奶；食用橄欖油；食用椰子油；食用果凍；加工過的堅果；乾食用菌；豆腐製品；腌豆。
[540] 商標 Marca :

keep

---

[210] 編號 N.º : N/191157
[220] 申請日 Data de pedido : 2021/12/06
[730] 申請人 Requerente : 北京卡路里信息技術有限公司
Beijing Calorie Information Technology Co., Ltd.
地址 Endereço : 北京市朝陽區望京街9號商業樓1層V段33號033室
Room 033, No. 33, Section V, 1st Floor, Commercial Building, No. 9 Wangjing Street, Chaoyang District, Beijing, China
國籍 Nacionalidade : 中國 Chinesa
活動 Actividade : 商業及工業 comercial e industrial
[511] 類別 Classe : 30
[511] 產品 Produtos : 咖啡；可可；茶飲料；糖；甜食；巧克力；蜂蜜；麵包；餅乾；布丁；燕麥食品；燕麥粥；以穀物為主的零食小吃；調味料；方便米飯；穀類製品；麵條；方便麵；方便粉絲；食用澱粉；冰淇淋；穀物棒。
[540] 商標 Marca :

keep

---

[210] 編號 N.º : N/191158
[220] 申請日 Data de pedido : 2021/12/06
[730] 申請人 Requerente : 北京卡路里信息技術有限公司
Beijing Calorie Information Technology Co., Ltd.
地址 Endereço : 北京市朝陽區望京街9號商業樓1層V段33號033室
Room 033, No. 33, Section V, 1st Floor, Commercial Building, No. 9 Wangjing Street, Chaoyang District, Beijing, China
國籍 Nacionalidade : 中國 Chinesa
活動 Actividade : 商業及工業 comercial e industrial
[511] 類別 Classe : 32
[511] 產品 Produtos : 富含蛋白質的運動飲料；蔬菜汁（飲料）；能量飲料；碳酸水；礦泉水（飲料）；果汁冰水（飲料）；無酒精飲料；軟飲料；果汁；無酒精混合果汁。
[540] 商標 Marca :

keep

---

[210] 編號 N.º : N/191159
[220] 申請日 Data de pedido : 2021/12/06
[730] 申請人 Requerente : 北京卡路里信息技術有限公司
Beijing Calorie Information Technology Co., Ltd.
地址 Endereço : 北京市朝陽區望京街9號商業樓1層V段33號033室
Room 033, No. 33, Section V, 1st Floor, Commercial Building, No. 9 Wangjing Street, Chaoyang District, Beijing, China
國籍 Nacionalidade : 中國 Chinesa
活動 Actividade : 商業及工業 comercial e industrial
[511] 類別 Classe : 35
[511] 服務 Serviços : 廣告；點擊付費廣告；計算機網絡上的在線廣告；特許經營的商業管理；商業管理諮詢；組織商業或廣告展覽；商業中介服務；為商品和服務的買賣雙方提供在線市場；市場營銷；運動員的商業管理；商業企業遷移；為商業或廣告目的編製網頁索引；網站流量優化；商業審計；尋找贊助；替他人推銷。
[540] 商標 Marca :

keep

---

[210] 編號 N.º : N/191160
[220] 申請日 Data de pedido : 2021/12/06
[730] 申請人 Requerente : 北京卡路里信息技術有限公司
Beijing Calorie Information Technology Co., Ltd.
地址 Endereço : 北京市朝陽區望京街9號商業樓1層V段33號033室
Room 033, No. 33, Section V, 1st Floor, Commercial Building, No. 9 Wangjing Street, Chaoyang District, Beijing, China
國籍 Nacionalidade : 中國 Chinesa

活動 Actividade : 商業及工業 comercial e industrial

[511] 類別 Classe : 38

[511] 服務 Serviços : 電視播放；無線廣播；無線電廣播；新聞社服務；計算機輔助信息和圖像傳送；提供全球計算機網絡用戶接入服務；數據流傳輸；計算機終端通訊；提供互聯網聊天室；提供在線論壇；視頻點播傳輸。

[540] 商標 Marca :

keep

---

[210] 編號 N.º : N/191161

[220] 申請日 Data de pedido : 2021/12/06

[730] 申請人 Requerente : 北京卡路里信息技術有限公司
Beijing Calorie Information Technology Co., Ltd.
地址 Endereço : 北京市朝陽區望京街9號商業樓1層V段33號033室
Room 033, No. 33, Section V, 1st Floor, Commercial Building, No. 9 Wangjing Street, Chaoyang District, Beijing, China
國籍 Nacionalidade : 中國 Chinesa
活動 Actividade : 商業及工業 comercial e industrial

[511] 類別 Classe : 41

[511] 服務 Serviços : 培訓；體育教育；組織體育比賽；安排和組織培訓班；流動圖書館；提供不可下載的在線電子出版物；娛樂服務；體操訓練；提供體育設施；健身俱樂部（健身和體能訓練）；運動場出租；私人健身教練服務；健身指導課程；票務代理服務（娛樂）；通過計算機網絡在線提供的遊戲服務；廣播和電視節目製作。

[540] 商標 Marca :

keep

---

[210] 編號 N.º : N/191162

[220] 申請日 Data de pedido : 2021/12/06

[730] 申請人 Requerente : 北京卡路里信息技術有限公司
Beijing Calorie Information Technology Co., Ltd.
地址 Endereço : 北京市朝陽區望京街9號商業樓1層V段33號033室
Room 033, No. 33, Section V, 1st Floor, Commercial Building, No. 9 Wangjing Street, Chaoyang District, Beijing, China
國籍 Nacionalidade : 中國 Chinesa
活動 Actividade : 商業及工業 comercial e industrial

[511] 類別 Classe : 42

[511] 服務 Serviços : 服裝設計；工業品外觀設計；包裝設計；計算機編程；計算機軟件設計；計算機軟件更新；計算機軟件安裝；軟件即服務（SaaS）；把有形的數據或文件轉換成電子媒體；遠程數據備份；託管計算機站（網站）；電子數據存儲；平面美術設計；信息技術諮詢服務。

[540] 商標 Marca :

keep

---

[210] 編號 N.º : N/191163

[220] 申請日 Data de pedido : 2021/12/06

[730] 申請人 Requerente : 北京卡路里信息技術有限公司
Beijing Calorie Information Technology Co., Ltd.
地址 Endereço : 北京市朝陽區望京街9號商業樓1層V段33號033室
Room 033, No. 33, Section V, 1st Floor, Commercial Building, No. 9 Wangjing Street, Chaoyang District, Beijing, China
國籍 Nacionalidade : 中國 Chinesa
活動 Actividade : 商業及工業 comercial e industrial

[511] 類別 Classe : 25

[511] 產品 Produtos : 服裝；童裝；運動衫；內衣；緊身衣褲；瑜伽上衣；游泳衣；游泳帽；雨衣；鞋；頭部吸汗帶（服裝）；帽（頭戴物）；襪；手套（服裝）；圍巾；頭巾；腰帶；睡眠用眼罩；浴帽；防曬服（服裝）。

[540] 商標 Marca :

keeplife

---

[210] 編號 N.º : N/191164

[220] 申請日 Data de pedido : 2021/12/06

[730] 申請人 Requerente : 北京卡路里信息技術有限公司
Beijing Calorie Information Technology Co., Ltd.
地址 Endereço : 北京市朝陽區望京街9號商業樓1層V段33號033室
Room 033, No. 33, Section V, 1st Floor, Commercial Building, No. 9 Wangjing Street, Chaoyang District, Beijing, China
國籍 Nacionalidade : 中國 Chinesa
活動 Actividade : 商業及工業 comercial e industrial

[511] 類別 Classe : 35

[511] 服務 Serviços : 廣告；點擊付費廣告；計算機網絡上的在線廣告；特許經營的商業管理；商業管理諮詢；組織商業或廣告展覽；商業中介服務；為商品和服務的買賣雙方提供在線市場；市場營銷；運動員的商業管理；商業企業遷移；為商業或廣告目的編製網頁索引；網站流量優化；商業審計；尋找贊助；替他人推銷。

[540] 商標 Marca :

keeplife

---

[210] 編號 N.º : N/191165
[220] 申請日 Data de pedido : 2021/12/06
[730] 申請人 Requerente : 北京卡路里信息技術有限公司
Beijing Calorie Information Technology Co., Ltd.
地址 Endereço : 北京市朝陽區望京街9號商業樓1層V段33號033室
Room 033, No. 33, Section V, 1st Floor, Commercial Building, No. 9 Wangjing Street, Chaoyang District, Beijing, China
國籍 Nacionalidade : 中國 Chinesa
活動 Actividade : 商業及工業 comercial e industrial
[511] 類別 Classe : 38
[511] 服務 Serviços : 電視播放；無線廣播；無線電廣播；新聞社服務；計算機輔助信息和圖像傳送；提供全球計算機網絡用戶接入服務；數據流傳輸；計算機終端通訊；提供互聯網聊天室；提供在線論壇；視頻點播傳輸。
[540] 商標 Marca :

keeplife

---

[210] 編號 N.º : N/191166
[220] 申請日 Data de pedido : 2021/12/06
[730] 申請人 Requerente : 北京卡路里信息技術有限公司
Beijing Calorie Information Technology Co., Ltd.
地址 Endereço : 北京市朝陽區望京街9號商業樓1層V段33號033室
Room 033, No. 33, Section V, 1st Floor, Commercial Building, No. 9 Wangjing Street, Chaoyang District, Beijing, China
國籍 Nacionalidade : 中國 Chinesa
活動 Actividade : 商業及工業 comercial e industrial
[511] 類別 Classe : 42
[511] 服務 Serviços : 服裝設計；工業品外觀設計；包裝設計；計算機編程；計算機軟件設計；計算機軟件更新；計算機軟件安裝；軟件即服務（SaaS）；把有形的數據或文件轉換成電子媒體；遠程數據備份；託管計算機站（網站）；電子數據存儲；平面美術設計；信息技術諮詢服務。
[540] 商標 Marca :

keeplife

[210] 編號 N.º : N/191169
[220] 申請日 Data de pedido : 2021/12/06
[730] 申請人 Requerente : Chivas Holdings (IP) Limited
地址 Endereço : Kilmalid, Stirling Road, Dumbarton-Scotland, G82 2SS- United Kingdom
國籍 Nacionalidade : 大不列顛 Britânica
活動 Actividade : 商業及工業 comercial e industrial
[511] 類別 Classe : 33
[511] 產品 Produtos : Bebidas alcoólicas, exceto cervejas.
[540] 商標 Marca :

ROYAL SALUTE

---

[210] 編號 N.º : N/191170
[220] 申請日 Data de pedido : 2021/12/06
[730] 申請人 Requerente : Chivas Holdings (IP) Limited
地址 Endereço : Kilmalid, Stirling Road, Dumbarton-Scotland, G82 2SS- United Kingdom
國籍 Nacionalidade : 大不列顛 Britânica
活動 Actividade : 商業及工業 comercial e industrial
[511] 類別 Classe : 33
[511] 產品 Produtos : Bebidas alcoólicas, exceto cervejas.
[554] 商標 Marca :



---

[210] 編號 N.º : N/191172
[220] 申請日 Data de pedido : 2021/12/06
[730] 申請人 Requerente : 四季洋圃生物機電股份有限公司
地址 Endereço : 中國台灣711010台南市歸仁區歸仁十三路一段160號4樓之6
活動 Actividade : 商業及工業 comercial e industrial
[511] 類別 Classe : 10
[511] 產品 Produtos : 氧氣口罩，醫療用口罩，醫療用衛生口罩。
[540] 商標 Marca :

銀盾金鐘罩

---

[210] 編號 N.º : N/191173
[220] 申請日 Data de pedido : 2021/12/06
[730] 申請人 Requerente : 四季洋圃生物機電股份有限公司
地址 Endereço : 中國台灣711010台南市歸仁區歸仁十三路一段160號4樓之6

活動 Actividade : 商業及工業 comercial e industrial

[511] 類別 Classe : 35

[511] 服務 Serviços : 綜合性商品零售，網路拍賣，網路購物。

[540] 商標 Marca :

銀盾金鐘罩

---

[210] 編號 N.º : N/191175

[220] 申請日 Data de pedido : 2021/12/06

[730] 申請人 Requerente : 四季洋圃生物機電股份有限公司

地址 Endereço : 中國台灣711010台南市歸仁區歸仁十三路一段160號4樓之6

活動 Actividade : 商業及工業 comercial e industrial

[511] 類別 Classe : 35

[511] 服務 Serviços : 綜合性商品零售，網路拍賣，網路購物。

[540] 商標 Marca :

銀盾護罩

---

[210] 編號 N.º : N/191176

[220] 申請日 Data de pedido : 2021/12/10

[730] 申請人 Requerente : MCO (IP) Holdings Limited

地址 Endereço : Jayla Place, Wickhams Cay I, Road Town, Tortola, Ilhas Virgens Britânicas

國籍 Nacionalidade : 英屬維爾京斯島 Ilhas Virgens Britânicas

活動 Actividade : 商業 comercial

[511] 類別 Classe : 41

[511] 服務 Serviços : Educação, formação, actividades desportivas e culturais, entretenimento e divertimentos, nomeadamente: serviços relativos a e para casinos e para jogos, incluindo jogos de fortuna ou azar; fornecimento de infra estruturas para casinos e jogos; serviços relativos a e para casinos e para jogos através de "websites" e redes computorizadas globais; serviços de informação sobre entretenimento prestados "on-line" a partir de bases de dados informáticas, a partir da "internet" ou a partir de outra rede de comunicações; serviços de entretenimento relativos a disponibilização de jogos electrónicos com acesso através de rede computorizada global; jogos e apostas ou similares a dinheiro; jogos de computador e jogos vídeo; jogos de computador, electrónicos e "on-line" e respectivas actualizações e sua disponibilização; organização e preparação de exposições, apresentações, programas, eventos, espectáculos e exibições com fins culturais, musicais e desportivos; produção e distribuição de programas de televisão e rádio; dobragem; produção e distribuição de filmes e de espectáculos ao vivo; serviços de estúdios de cinema e de televisão; serviços de entretenimento cinematográfico; serviços de entretenimento televisivo; serviços de entretenimento ao vivo; serviços relativos a galerias de arte; publicação/edição de música, revistas e periódicos; serviços relativos a música e entretenimento disponibilizados "on-line" a partir de bases de dados informáticas, a partir da "internet" ou a partir de outra rede de comunicações; aluguer de câmaras de vídeo, cassetes de vídeo e equipamento e acessórios cinematográficos e audiovisuais; organização e produção audiovisual e multimédia; serviços de mediação para aquisição de bilhetes (para entretenimento); parques de diversão, parques temáticos, centros de jogos; disponibilização de espaços, instalações e infra-estruturas para divertimento e entretenimento; serviços de divertimentos, parques de diversão e centros e arcádias de divertimento; aluguer de equipamento e infra-estruturas desportivos, educativos recreativos e culturais, incluindo audiovisuais e multimédia; formação profissional e educação; serviços relativos a e para divertimento e entretenimento ou recreação e educação, nomeadamente espectáculos, actuações musicais ao vivo, circos, shows, cinema, produções teatrais e comédias, multimédia, bailes, discotecas, concursos, lotarias, jogos de azar, conferências, congressos, simpósios, seminários, eventos e competições desportivos, culturais, recreativos e educacionais, "health clubs", ginásios, clubes de lazer e educação, colónias de férias e cursos; serviços de clubes; serviços relativos a "night-clubs"; serviços de discoteca; apostas desportivas; serviços de clubes de apostas; organização de festas para fins de entretenimento; serviços de clubes de entretenimento; serviços de ginásio; academias de ginástica; serviços de disponibilização de informação relativa a entretenimento, desporto, cultura, arte, actividades sociais e lúdicas; serviços relativos a clubes de golfe, torneios de golfe, serviços de assistente de golfe, aluguer de equipamento de golfe; actividades desportivas, recreativas e culturais incluindo a sua realização e organização; tudo incluído na classe 41.

[540] 商標 Marca :

CLUB PARA

---

[210] 編號 N.º : N/191177

[220] 申請日 Data de pedido : 2021/12/10

[730] 申請人 Requerente : MCO (IP) Holdings Limited

地址 Endereço : Jayla Place, Wickhams Cay I, Road Town, Tortola, Ilhas Virgens Britânicas
國籍 Nacionalidade : 英屬維爾京斯島 Ilhas Virgens Britânicas
活動 Actividade : 商業 comercial

[511] 類別 Classe : 43

[511] 服務 Serviços : Serviços para fornecer comida, bebida e refeições, serviços de hotel, catering, preparação de comida, bebida, refeições e refrescos, banquetes e serviços de banquetes, bares e serviços de bares, bistrot e serviços de bistrot, restaurantes e serviços de restaurantes, cafés e serviços de cafés, cafetaria e serviços de cafetaria, cantina e serviços de cantina, snack-bar e serviços de snack-bar, serviços de bares de vinho e bares de vinho, serviços de take away, catering e serviços de catering; preparação de comida, bebida, refeições e de catering para recepções de casamento, serviços de comida rápida, procura e preparo de locais para recepção do casamento, cocktail em recepções e serviços de cocktail em recepções, coffee shop e serviços de coffee shop, cozinha e serviços de cozinha, confecção de comida e serviços de confecção de comida, promoção de infra-estruturas para conferências, exibições e convenções, espaços de restauração, serviços de informação, apoio, assistência, consultadoria e serviços consultivos relacionados com o antecedente, todos incluídos na classe 43.

[540] 商標 Marca :

CLUB PARA

---

[210] 編號 N.º : N/191178

[220] 申請日 Data de pedido : 2021/12/10

[730] 申請人 Requerente : MCO (IP) Holdings Limited
地址 Endereço : Jayla Place, Wickhams Cay I, Road Town, Tortola, Ilhas Virgens Britânicas
國籍 Nacionalidade : 英屬維爾京斯島 Ilhas Virgens Britânicas
活動 Actividade : 商業 comercial

[511] 類別 Classe : 41

[511] 服務 Serviços : Educação, formação, actividades desportivas e culturais, entretenimento e divertimentos, nomeadamente: serviços relativos a e para casinos e para jogos, incluindo jogos de fortuna ou azar; fornecimento de infra estruturas para casinos e jogos; serviços relativos a e para casinos e para jogos através de "websites" e redes computorizadas globais; serviços de informação sobre entretenimento prestados "on-line" a partir de bases de dados informáticas, a partir da "internet" ou a partir de outra rede de comunicações; serviços de entretenimento relativos a disponibilização de jogos electrónicos com acesso através de rede computorizada global; jogos e apostas ou similares a dinheiro; jogos de computador e jogos vídeo; jogos de computador, electrónicos e "on-line" e respectivas actualizações e sua disponibilização; organização e preparação de exposições, apresentações, programas, eventos, espectáculos e exibições com fins culturais, musicais e desportivos; produção e distribuição de programas de televisão e rádio; dobragem; produção e distribuição de filmes e de espectáculos ao vivo; serviços de estúdios de cinema e de televisão; serviços de entretenimento cinematográfico; serviços de entretenimento televisivo; serviços de entretenimento ao vivo; serviços relativos a galerias de arte; publicação/edição de música, revistas e periódicos; serviços relativos a música e entretenimento disponibilizados "on-line" a partir de bases de dados informáticas, a partir da "internet" ou a partir de outra rede de comunicações; aluguer de câmaras de vídeo, cassetes de vídeo e equipamento e acessórios cinematográficos e audiovisuais; organização e produção audiovisual e multimédia; serviços de mediação para aquisição de bilhetes (para entretenimento); parques de diversão, parques temáticos, centros de jogos; disponibilização de espaços, instalações e infra-estruturas para divertimento e entretenimento; serviços de divertimentos, parques de diversão e centros e arcádias de divertimento; aluguer de equipamento e infra-estruturas desportivos, educativos recreativos e culturais, incluindo audiovisuais e multimédia; formação profissional e educação; serviços relativos a e para divertimento e entretenimento ou recreação e educação, nomeadamente espectáculos, actuações musicais ao vivo, circos, shows, cinema, produções teatrais e comédias, multimédia, bailes, discotecas, concursos, lotarias, jogos de azar, conferências, congressos, simpósios, seminários, eventos e competições desportivos, culturais, recreativos e educacionais, "health clubs", ginásios, clubes de lazer e educação, colónias de férias e cursos; serviços de clubes; serviços relativos a "night-clubs"; serviços de discoteca; apostas desportivas; serviços de clubes de apostas; organização de festas para fins de entretenimento; serviços de clubes de entretenimento; serviços de ginásio; academias de ginástica; serviços de disponibilização de informação relativa a entretenimento, desporto, cultura, arte, actividades sociais e lúdicas; serviços relativos a clubes de golfe, torneios de golfe, serviços de assistente de golfe, aluguer de equi-

pamento de golfe; actividades desportivas, recreativas e culturais incluindo a sua realização e organização; tudo incluído na classe 41.

[540] 商標 Marca :

PARA CLUBE

---

[210] 編號 N.º : N/191179

[220] 申請日 Data de pedido : 2021/12/10

[730] 申請人 Requerente : MCO (IP) Holdings Limited

地址 Endereço : Jayla Place, Wickhams Cay I, Road Town, Tortola, Ilhas Virgens Britânicas

國籍 Nacionalidade : 英屬維爾京斯島 Ilhas Virgens Britânicas

活動 Actividade : 商業 comercial

[511] 類別 Classe : 43

[511] 服務 Serviços : Serviços para fornecer comida, bebida e refeições, serviços de hotel, catering, preparação de comida, bebida, refeições e refrescos, banquetes e serviços de banquetes, bares e serviços de bares, bistrot e serviços de bistrot, restaurantes e serviços de restaurantes, cafés e serviços de cafés, cafetaria e serviços de cafetaria, cantina e serviços de cantina, snack-bar e serviços de snack-bar, serviços de bares de vinho e bares de vinho, serviços de take away, catering e serviços de catering; preparação de comida, bebida, refeições e de catering para recepções de casamento, serviços de comida rápida, procura e preparo de locais para recepção do casamento, cocktail em recepções e serviços de cocktail em recepções, coffee shop e serviços de coffee shop, cozinha e serviços de cozinha, confecção de comida e serviços de confecção de comida, promoção de infra-estruturas para conferências, exibições e convenções, espaços de restauração, serviços de informação, apoio, assistência, consultadoria e serviços consultivos relacionados com o antecedente, todos incluídos na classe 43.

[540] 商標 Marca :

PARA CLUBE

---

[210] 編號 N.º : N/191180

[220] 申請日 Data de pedido : 2021/12/06

[730] 申請人 Requerente : 歐康維視生物醫藥（上海）有限公司

地址 Endereço : 中國上海市靜安區石門一路211號501室

國籍 Nacionalidade : 中國 Chinesa

活動 Actividade : 商業及工業 comercial e industrial

[511] 類別 Classe : 5

[511] 產品 Produtos : 醫藥製劑；醫用藥物；醫用生物製劑；眼藥水；隱形眼鏡用溶液；衛生消毒劑；營養補充劑；醫用敷料；消毒紙巾；人用藥；醫用止痛製劑；化學藥物製劑；醫用食物營養製劑；醫用營養食物；藥用化學製劑；醫用化學製劑；隱形眼鏡清潔劑；醫用眼罩；醫用X光造影劑。

[540] 商標 Marca :



---

[210] 編號 N.º : N/191181

[220] 申請日 Data de pedido : 2021/12/06

[730] 申請人 Requerente : 歐康維視生物醫藥（上海）有限公司

地址 Endereço : 中國上海市靜安區石門一路211號501室

國籍 Nacionalidade : 中國 Chinesa

活動 Actividade : 商業及工業 comercial e industrial

[511] 類別 Classe : 10

[511] 產品 Produtos : 醫療器械和儀器；眼科器械；檢眼鏡；外科儀器和器械；醫用X光器械；電療器械；醫用手套；人造外科移植物；縫合材料；醫用診斷設備；檢眼計；外科移植用眼球晶體（眼內假眼球）；外科移植用假眼（水晶體）；人造眼睛；醫用X光產生裝置和設備。

[540] 商標 Marca :



---

[210] 編號 N.º : N/191182

[220] 申請日 Data de pedido : 2021/12/06

[730] 申請人 Requerente : 歐康維視生物醫藥（上海）有限公司

地址 Endereço : 中國上海市靜安區石門一路211號501室

國籍 Nacionalidade : 中國 Chinesa

活動 Actividade : 商業及工業 comercial e industrial

[511] 類別 Classe : 35

[511] 服務 Serviços : 藥品零售或批發服務；藥用、獸醫用、衛生用製劑和醫療用品的零售服務；藥用、獸醫用、衛生用製劑和醫療用品的批發服務；廣告；貨物展出；商業管理輔助；商業研究；商業專業諮詢；替他人推銷；進出口代理。

[540] 商標 Marca :



---

[210] 編號 N.º : N/191183
[220] 申請日 Data de pedido : 2021/12/06
[730] 申請人 Requerente : 歐康維視生物醫藥（上海）有限公司
地址 Endereço : 中國上海市靜安區石門一路211號501室
國籍 Nacionalidade : 中國 Chinesa
活動 Actividade : 商業及工業 comercial e industrial
[511] 類別 Classe : 42
[511] 服務 Serviços : 技術研究；替他人研究和開發新產品；質量控制；化學研究；臨床試驗；生物學研究；信息技術諮詢服務；醫學研究；化學服務；化學分析；研究和開發（替他人）。
[540] 商標 Marca :



---

[210] 編號 N.º : N/191184
[220] 申請日 Data de pedido : 2021/12/06
[730] 申請人 Requerente : 歐康維視生物醫藥（上海）有限公司
地址 Endereço : 中國上海市靜安區石門一路211號501室
國籍 Nacionalidade : 中國 Chinesa
活動 Actividade : 商業及工業 comercial e industrial
[511] 類別 Classe : 5
[511] 產品 Produtos : 醫藥製劑；醫用藥物；醫用生物製劑；眼藥水；隱形眼鏡用溶液；衛生消毒劑；營養補充劑；醫用敷料；消毒紙巾；人用藥；醫用止痛製劑；化學藥物製劑；醫用食物營養製劑；醫用營養食物；藥用化學製劑；醫用化學製劑；隱形眼鏡清潔劑；醫用眼罩；醫用X光造影劑。
[540] 商標 Marca :

OcuMension

---

[210] 編號 N.º : N/191185
[220] 申請日 Data de pedido : 2021/12/06
[730] 申請人 Requerente : 歐康維視生物醫藥（上海）有限公司
地址 Endereço : 中國上海市靜安區石門一路211號501室
國籍 Nacionalidade : 中國 Chinesa
活動 Actividade : 商業及工業 comercial e industrial
[511] 類別 Classe : 10
[511] 產品 Produtos : 醫療器械和儀器；眼科器械；檢眼鏡；外科儀器和器械；醫用X光器械；電療器械；醫用手套；人造外科移植物；縫合材料；醫用診斷設備；檢眼計；外科移植用眼球晶體（眼內假眼球）；外科移植用假眼（水晶體）；人造眼睛；醫用X光產生裝置和設備。
[540] 商標 Marca :

OcuMension

---

[210] 編號 N.º : N/191186
[220] 申請日 Data de pedido : 2021/12/06
[730] 申請人 Requerente : 歐康維視生物醫藥（上海）有限公司
地址 Endereço : 中國上海市靜安區石門一路211號501室
國籍 Nacionalidade : 中國 Chinesa
活動 Actividade : 商業及工業 comercial e industrial
[511] 類別 Classe : 35
[511] 服務 Serviços : 藥品零售或批發服務；藥用、獸醫用、衛生用製劑和醫療用品的零售服務；藥用、獸醫用、衛生用製劑和醫療用品的批發服務；廣告；貨物展出；商業管理輔助；商業研究；商業專業諮詢；替他人推銷；進出口代理。
[540] 商標 Marca :

OcuMension

---

[210] 編號 N.º : N/191187
[220] 申請日 Data de pedido : 2021/12/06
[730] 申請人 Requerente : 歐康維視生物醫藥（上海）有限公司
地址 Endereço : 中國上海市靜安區石門一路211號501室
國籍 Nacionalidade : 中國 Chinesa
活動 Actividade : 商業及工業 comercial e industrial
[511] 類別 Classe : 42
[511] 服務 Serviços : 技術研究；替他人研究和開發新產品；質量控制；化學研究；臨床試驗；生物學研究；信息技術諮詢服務；醫學研究；化學服務；化學分析；研究和開發（替他人）。
[540] 商標 Marca :

OcuMension

---

[210] 編號 N.º : N/191188
[220] 申請日 Data de pedido : 2021/12/06

[730] 申請人 Requerente：歐康維視生物醫藥（上海）有限公司
地址 Endereço：中國上海市靜安區石門一路211號501室
國籍 Nacionalidade：中國 Chinesa
活動 Actividade：商業及工業 comercial e industrial
[511] 類別 Classe：5
[511] 產品 Produtos：醫藥製劑；醫用藥物；醫用生物製劑；眼藥水；隱形眼鏡用溶液；衛生消毒劑；營養補充劑；醫用敷料；消毒紙巾；人用藥；醫用止痛製劑；化學藥物製劑；醫用食物營養製劑；醫用營養食物；藥用化學製劑；醫用化學製劑；隱形眼鏡清潔劑；醫用眼罩；醫用X光造影劑。
[540] 商標 Marca：

欧 康 维 视

---

[210] 編號 N.º：N/191189
[220] 申請日 Data de pedido：2021/12/06
[730] 申請人 Requerente：歐康維視生物醫藥（上海）有限公司
地址 Endereço：中國上海市靜安區石門一路211號501室
國籍 Nacionalidade：中國 Chinesa
活動 Actividade：商業及工業 comercial e industrial
[511] 類別 Classe：10
[511] 產品 Produtos：醫療器械和儀器；眼科器械；檢眼鏡；外科儀器和器械；醫用X光器械；電療器械；醫用手套；人造外科移植物；縫合材料；醫用診斷設備；檢眼計；外科移植用眼球晶體（眼內假眼球）；外科移植用假眼（水晶體）；人造眼睛；醫用X光產生裝置和設備。
[540] 商標 Marca：

欧 康 维 视

---

[210] 編號 N.º：N/191190
[220] 申請日 Data de pedido：2021/12/06
[730] 申請人 Requerente：歐康維視生物醫藥（上海）有限公司
地址 Endereço：中國上海市靜安區石門一路211號501室
國籍 Nacionalidade：中國 Chinesa
活動 Actividade：商業及工業 comercial e industrial
[511] 類別 Classe：35
[511] 服務 Serviços：藥品零售或批發服務；藥用、獸醫用、衛生用製劑和醫療用品的零售服務；藥用、獸醫用、衛生用製劑和醫療用品的批發服務；廣告；貨物展出；商業管理輔助；商業研究；商業專業諮詢；替他人推銷；進出口代理。
[540] 商標 Marca：

欧 康 维 视

---

[210] 編號 N.º：N/191191
[220] 申請日 Data de pedido：2021/12/06
[730] 申請人 Requerente：歐康維視生物醫藥（上海）有限公司
地址 Endereço：中國上海市靜安區石門一路211號501室
國籍 Nacionalidade：中國 Chinesa
活動 Actividade：商業及工業 comercial e industrial
[511] 類別 Classe：42
[511] 服務 Serviços：技術研究；替他人研究和開發新產品；質量控制；化學研究；臨床試驗；生物學研究；信息技術諮詢服務；醫學研究；化學服務；化學分析；研究和開發（替他人）。
[540] 商標 Marca：

欧 康 维 视

---

[210] 編號 N.º：N/191192
[220] 申請日 Data de pedido：2021/12/06
[730] 申請人 Requerente：歐康維視生物醫藥（上海）有限公司
地址 Endereço：中國上海市靜安區石門一路211號501室
國籍 Nacionalidade：中國 Chinesa
活動 Actividade：商業及工業 comercial e industrial
[511] 類別 Classe：5
[511] 產品 Produtos：醫藥製劑；醫用藥物；醫用生物製劑；眼藥水；隱形眼鏡用溶液；衛生消毒劑；營養補充劑；醫用敷料；消毒紙巾；人用藥；醫用止痛製劑；化學藥物製劑；醫用食物營養製劑；醫用營養食物；藥用化學製劑；醫用化學製劑；隱形眼鏡清潔劑；醫用眼罩；醫用X光造影劑。
[540] 商標 Marca：

歐欣靜
ocusingen

---

[210] 編號 N.º：N/191193
[220] 申請日 Data de pedido：2021/12/06
[730] 申請人 Requerente：歐康維視生物醫藥（上海）有限公司
地址 Endereço：中國上海市靜安區石門一路211號501室
國籍 Nacionalidade：中國 Chinesa
活動 Actividade：商業及工業 comercial e industrial
[511] 類別 Classe：5
[511] 產品 Produtos：醫藥製劑；醫用藥物；醫用生物製劑；眼藥水；隱形眼鏡用溶液；衛生消毒劑；營養補充劑；醫用敷料；消毒紙巾；人用藥；醫用止痛製劑；化學藥物製劑；醫用食物營養製劑；醫用營養食物；藥用化學製劑；醫

用化學製劑；隱形眼鏡清潔劑；醫用眼罩；醫用X光造影劑。

[540] 商標 Marca :

歐欣靜

---

[210] 編號 N.º : N/191194

[220] 申請日 Data de pedido : 2021/12/06

[730] 申請人 Requerente : 歐康維視生物醫藥（上海）有限公司

地址 Endereço : 中國上海市靜安區石門一路211號501室

國籍 Nacionalidade : 中國 Chinesa

活動 Actividade : 商業及工業 comercial e industrial

[511] 類別 Classe : 5

[511] 產品 Produtos : 醫藥製劑；醫用藥物；醫用生物製劑；眼藥水；隱形眼鏡用溶液；衛生消毒劑；營養補充劑；醫用敷料；消毒紙巾；人用藥；醫用止痛製劑；化學藥物製劑；醫用食物營養製劑；醫用營養食物；藥用化學製劑；醫用化學製劑；隱形眼鏡清潔劑；醫用眼罩；醫用X光造影劑。

[540] 商標 Marca :

Ocusingen

---

[210] 編號 N.º : N/191195

[220] 申請日 Data de pedido : 2021/12/06

[730] 申請人 Requerente : 歐康維視生物醫藥（上海）有限公司

地址 Endereço : 中國上海市靜安區石門一路211號501室

國籍 Nacionalidade : 中國 Chinesa

活動 Actividade : 商業及工業 comercial e industrial

[511] 類別 Classe : 5

[511] 產品 Produtos : 醫藥製劑；醫用藥物；醫用生物製劑；眼藥水；隱形眼鏡用溶液；衛生消毒劑；營養補充劑；醫用敷料；消毒紙巾；人用藥；醫用止痛製劑；化學藥物製劑；醫用食物營養製劑；醫用營養食物；藥用化學製劑；醫用化學製劑；隱形眼鏡清潔劑；醫用眼罩；醫用X光造影劑。

[540] 商標 Marca :



---

[210] 編號 N.º : N/191196

[220] 申請日 Data de pedido : 2021/12/06

[730] 申請人 Requerente : 杭州氫氧電子商務有限公司

地址 Endereço : 中國浙江省杭州市濱江區長河街道江虹路735號4幢四層406室

國籍 Nacionalidade : 中國 Chinesa

活動 Actividade : 商業及工業 comercial e industrial

[511] 類別 Classe : 3

[511] 產品 Produtos : 爽身粉；化妝用蘆薈製劑；香精油；牙膏；化妝品；美容面膜；香水；洗髮液；洗面奶；脫毛劑；不含藥物的個人私處清洗液；非醫用按摩凝膠；生髮油；空氣芳香劑；身體乳；護髮素；牙齒美白貼；噴霧式護膚品；假睫毛；指甲油。

[540] 商標 Marca :

GEMO

---

[210] 編號 N.º : N/191197

[220] 申請日 Data de pedido : 2021/12/06

[730] 申請人 Requerente : 杭州氫氧電子商務有限公司

地址 Endereço : 中國浙江省杭州市濱江區長河街道江虹路735號4幢四層406室

國籍 Nacionalidade : 中國 Chinesa

活動 Actividade : 商業及工業 comercial e industrial

[511] 類別 Classe : 5

[511] 產品 Produtos : 醫用冷卻噴霧；止癢凝膠（醫用或藥用）；治療用蘆薈凝膠；醫用按摩凝膠；皮膚病用凝膠；手部消毒凝膠；醫用敷料；醫用凝膠；維生素製劑；隱形眼鏡用溶液；嬰兒食品；衣服和紡織品用除臭劑；防溢乳墊；醫用眼罩；嬰兒尿布；失禁用尿布；牙用研磨劑；含藥物的洗髮液；醫用營養飲料；醫用營養食物。

[540] 商標 Marca :

GEMO

---

[210] 編號 N.º : N/191200

[220] 申請日 Data de pedido : 2021/12/06

[730] 申請人 Requerente : 杭州氫氧電子商務有限公司

地址 Endereço : 中國浙江省杭州市濱江區長河街道江虹路735號4幢四層406室

國籍 Nacionalidade : 中國 Chinesa

活動 Actividade : 商業及工業 comercial e industrial

[511] 類別 Classe : 10

[511] 產品 Produtos : 體脂監測儀；家用電動頭皮按摩器；家用電動按摩裝置；美容用激光器；醫用激光器；醫療器械和儀器；腹帶；按摩器械；眼部按摩儀；醫用薰蒸設備；人工呼吸設備；理療設備；醫用加熱墊[電動]；假肢；縫合材料；醫療床；牙科設備和儀器；畸齒矯正儀器；醫用水床；治療痤瘡用裝置。

[540] 商標 Marca :

GEMO

---

[210] 編號 N.º : N/191201
[220] 申請日 Data de pedido : 2021/12/06
[730] 申請人 Requerente : 澳門電影電視傳媒協會
MOVIE-TELEVISION-MEDIA ASSOCIATION OF MACAU
地址 Endereço : 澳門北京街246號澳門金融中心13樓L-M座
國籍 Nacionalidade : 根據澳門法例成立 Constituída segundo as leis de Macau
活動 Actividade : 其他 (非牟利社團) outras
[511] 類別 Classe : 41
[511] 服務 Serviços : 文娛節目、廣播和電視製作、安排和組織大會、組織文化教育展覽、電影放映、策劃聚會（娛樂）、安排和組織學術研討會、安排和組織會議、安排和組織專家討論會、安排和組織專題研討會、安排和組織培訓班、組織表演（演出）、電影劇本編寫、錄像剪輯、攝影。
[540] 商標 Marca :




[591] 商標顏色 Cores de marca : 黑色、棕色、紅色，如圖所示。

---

[210] 編號 N.º : N/191202
[220] 申請日 Data de pedido : 2021/12/06
[730] 申請人 Requerente : 澳門電影電視傳媒協會
MOVIE-TELEVISION-MEDIA ASSOCIATION OF MACAU
地址 Endereço : 澳門北京街246號澳門金融中心13樓L-M座
國籍 Nacionalidade : 根據澳門法例成立 Constituída segundo as leis de Macau
活動 Actividade : 其他 (非牟利社團) outras
[511] 類別 Classe : 41
[511] 服務 Serviços : 文娛節目、廣播和電視製作、安排和組織大會、組織文化教育展覽、電影放映、策劃聚會（娛樂）、安排和組織學術研討會、安排和組織會議、安排和組織專家討論會、安排和組織專題研討會、安排和組織培訓班、組織表演（演出）、電影劇本編寫、錄像剪輯、攝影。
[540] 商標 Marca :




[591] 商標顏色 Cores de marca : 黑色、棕色、紅色，如圖所示。

---

[210] 編號 N.º : N/191208
[220] 申請日 Data de pedido : 2021/12/06
[730] 申請人 Requerente : Sisco Textiles N.V.
地址 Endereço : Kaya W.F.G. (Jombi) Mensing 14, Willemstad, Curaçao
國籍 Nacionalidade : 庫臘索 Curaçao
活動 Actividade : 商業及工業 comercial e industrial
[511] 類別 Classe : 18
[511] 產品 Produtos : Couro e imitação de couro, artigos feitos nesses materiais não incluídos noutras classes; sacos de mão, malas de viagem, sacos de viagem, sacos desportivos, sacos de praia, bolsas em estilo banana (banana pouches), mochilas e sacos de compra; chapéus-de-chuva e guarda-sóis; carteiras de bolso e bolsas.
[540] 商標 Marca :



---

[210] 編號 N.º : N/191209
[220] 申請日 Data de pedido : 2021/12/06
[730] 申請人 Requerente : Sisco Textiles N.V.
地址 Endereço : Kaya W.F.G. (Jombi) Mensing 14, Willemstad, Curaçao
國籍 Nacionalidade : 庫臘索 Curaçao
活動 Actividade : 商業及工業 comercial e industrial
[511] 類別 Classe : 25
[511] 產品 Produtos : Vestuário, calçado, chapelaria; vestuário de desporto e lazer; vestuário de protecção (não incluídos noutras classes) para surf, windsurf e ski em água, bem como para outros desportos aquáticos; fatos isotérmicos, fatos (para desporto aquático); maillots protectores para desportos náuticos; calçado, em especial calçado desportivo, sapatos de lazer, botas (para neve), botins para desportos aquáticos, chinelas do estilo oriental, chinelos e sandálias; chapelaria, sendo bonés e palas de boné.
[540] 商標 Marca :



---

[210] 編號 N.º : N/191213
[220] 申請日 Data de pedido : 2021/12/06

[730] 申請人 Requerente : Sisco Textiles N.V.
地址 Endereço : Kaya W.F.G. (Jombi) Mensing 14, Willemstad, Curaçao
國籍 Nacionalidade : 庫臘索 Curaçao
活動 Actividade : 商業及工業 comercial e industrial
[511] 類別 Classe : 18
[511] 產品 Produtos : Couro e imitação de couro, artigos feitos nesses materiais não incluídos noutras classes; sacos de mão, malas de viagem, sacos de viagem, sacos desportivos, sacos de praia, bolsas em estilo banana (banana pouches), mochilas e sacos de compra; chapéus-de-chuva e guarda-sóis; carteiras de bolso e bolsas.
[540] 商標 Marca :

O'NEILL

---

[210] 編號 N.º : N/191214
[220] 申請日 Data de pedido : 2021/12/06
[730] 申請人 Requerente : Sisco Textiles N.V.
地址 Endereço : Kaya W.F.G. (Jombi) Mensing 14, Willemstad, Curaçao
國籍 Nacionalidade : 庫臘索 Curaçao
活動 Actividade : 商業及工業 comercial e industrial
[511] 類別 Classe : 25
[511] 產品 Produtos : Vestuário, calçado, chapelaria; vestuário de desporto e lazer; vestuário de protecção (não incluídos noutras classes) para surf, windsurf e ski em água, bem como para outros desportos aquáticos; fatos isotérmicos, fatos (para desporto aquático); maillots protectores para desportos náuticos; calçado, em especial calçado desportivo, sapatos de lazer, botas (para neve), botins para desportos aquáticos, chinelas do estilo oriental, chinelos e sandálias; chapelaria, sendo bonés e palas de boné.
[540] 商標 Marca :

O'NEILL

---

[210] 編號 N.º : N/191216
[220] 申請日 Data de pedido : 2021/12/06
[730] 申請人 Requerente : HUGO BOSS Trade Mark Management GmbH & Co. KG
地址 Endereço : Dieselstr. 12, 72555 Metzingen, Germany
國籍 Nacionalidade : 德國 Alemã
活動 Actividade : 商業及工業 comercial e industrial
[511] 類別 Classe : 35
[511] 服務 Serviços : Gestão de negócios, consultadoria de vendas; serviços de vendas por grosso e a retalho relacionados com vestuário, calçado, chapelaria e relógios de parede e de mesa e relógios, óculos, acessórios de moda, cosméticos e perfumaria, artigos de cabedal, malas, roupa de cama, têxteis para o lar, artigos domésticos, artigos de papelaria, bagagem, artigos desportivos e artigos para fumadores; serviços de marketing; análises e investigações de mercado; publicidade; serviços de promoção de vendas; aluguer de espaços publicitários; distribuição de bens e material publicitário para fins publicitários, inclusive por meio electrónico e da internet; apresentação de produtos, em particular loja e decoração de lojas e montras; organização de exposições com fins comerciais ou de publicidade; promoção de relações comerciais através da disponibilização de contactos comerciais e de negócios; assessoria e serviços de assessoria para consumidores; consultadoria empresarial e de administração; consultadoria em organização de negócios comerciais; consultadoria profissional em negócios comerciais; consultadoria de moda (para fim promocional); organização de desfiles de moda para fins comerciais, industriais e publicitários; gestão de lojas de vendas a retalho relacionados com vestuário, calçado, chapelaria e relógios de parede e de mesa e relógios, óculos, acessórios de moda, cosméticos e perfumaria, artigos de cabedal, bolsas, roupa de cama, têxteis para o lar, artigos domésticos, artigos de papelaria, bagagem, artigos de desporto e artigos para fumar; serviços de vendas por grosso e a retalho online e serviços de pedidos online relacionados com vestuário, calçado, chapelaria e relógios de parede e de mesa e relógios, óculos, acessórios de moda, cosméticos e perfumaria, artigos de cabedal, malas, roupa de cama, têxteis para o lar, artigos domésticos, artigos de papelaria, bagagem, artigos desportivos e artigos para fumadores; serviços de encomendas por correspondência e serviços de encomendas online informatizados relacionados com vestuário, calçado, chapelaria e relógios de parede e de mesa e relógios, óculos, acessórios de moda, cosméticos e perfumaria, artigos de cabedal, malas, roupa de cama, têxteis para o lar, artigos domésticos, artigos de papelaria, bagagem, artigos desportivos e artigos para fumadores.
[540] 商標 Marca :

BOSS

[210] 編號 N.º : N/191217

[220] 申請日 Data de pedido : 2021/12/06

[730] 申請人 Requerente : HUGO BOSS Trade Mark Management GmbH & Co. KG

地址 Endereço : Dieselstr. 12, 72555 Metzingen, Germany

國籍 Nacionalidade : 德國 Alemã

活動 Actividade : 商業及工業 comercial e industrial

[511] 類別 Classe : 35

[511] 服務 Serviços : Gestão de negócios, consultadoria de vendas; serviços de vendas por grosso e a retalho relacionados com vestuário, calçado, chapelaria e relógios de parede e de mesa e relógios, óculos, acessórios de moda, cosméticos e perfumaria, artigos de cabedal, malas, roupa de cama, têxteis para o lar, artigos domésticos, artigos de papelaria, bagagem, artigos desportivos e artigos para fumadores; serviços de marketing; análises e investigações de mercado; publicidade; serviços de promoção de vendas; aluguer de espaços publicitários; distribuição de bens e material publicitário para fins publicitários, inclusive por meio electrónico e da internet; apresentação de produtos, em particular loja e decoração de lojas e montras; organização de exposições com fins comerciais ou de publicidade; promoção de relações comerciais através da disponibilização de contactos comerciais e de negócios; assessoria e serviços de assessoria para consumidores; consultadoria empresarial e de administração; consultadoria em organização de negócios comerciais; consultadoria profissional em negócios comerciais; consultadoria de moda (para fim promocional); organização de desfiles de moda para fins comerciais, industriais e publicitários; gestão de lojas de vendas a retalho relacionados com vestuário, calçado, chapelaria e relógios de parede e de mesa e relógios, óculos, acessórios de moda, cosméticos e perfumaria, artigos de cabedal, bolsas, roupa de cama, têxteis para o lar, artigos domésticos, artigos de papelaria, bagagem, artigos de desporto e artigos para fumar; serviços de vendas por grosso e a retalho online e serviços de pedidos online relacionados com vestuário, calçado, chapelaria e relógios de parede e de mesa e relógios, óculos, acessórios de moda, cosméticos e perfumaria, artigos de cabedal, malas, roupa de cama, têxteis para o lar, artigos domésticos, artigos de papelaria, bagagem, artigos desportivos e artigos para fumadores; serviços de encomendas por correspondência e serviços de encomendas online informatizados relacionados com vestuário, calçado, chapelaria e relógios de parede e de mesa e relógios, óculos, acessórios de moda, cosméticos e perfumaria, artigos de cabedal, malas, roupa de cama, têxteis para o lar, artigos domésticos, artigos de papelaria, bagagem, artigos desportivos e artigos para fumadores.

[540] 商標 Marca :




---

[210] 編號 N.º : N/191218

[220] 申請日 Data de pedido : 2021/12/06

[730] 申請人 Requerente : HUGO BOSS Trade Mark Management GmbH & Co. KG

地址 Endereço : Dieselstr. 12, 72555 Metzingen, Germany

國籍 Nacionalidade : 德國 Alemã

活動 Actividade : 商業及工業 comercial e industrial

[511] 類別 Classe : 35

[511] 服務 Serviços : Gestão de negócios, consultadoria de vendas; serviços de vendas por grosso e a retalho relacionados com vestuário, calçado, chapelaria e relógios de parede e de mesa e relógios, óculos, acessórios de moda, cosméticos e perfumaria, artigos de cabedal, malas, roupa de cama, têxteis para o lar, artigos domésticos, artigos de papelaria, bagagem, artigos desportivos e artigos para fumadores; serviços de marketing; análises e investigações de mercado; publicidade; serviços de promoção de vendas; aluguer de espaços publicitários; distribuição de bens e material publicitário para fins publicitários, inclusive por meio electrónico e da internet; apresentação de produtos, em particular loja e decoração de lojas e montras; organização de exposições com fins comerciais ou de publicidade; promoção de relações comerciais através da disponibilização de contactos comerciais e de negócios; assessoria e serviços de assessoria para consumidores; consultadoria empresarial e de administração; consultadoria em organização de negócios comerciais; consultadoria profissional em negócios comerciais; consultadoria de moda (para fim promocional); organização de desfiles de moda para fins comerciais, industriais e publicitários; gestão de lojas de vendas a retalho relacionados com vestuário, calçado, chapelaria e relógios de parede e de mesa e relógios, óculos, acessórios de moda, cosméticos e perfumaria, artigos de cabedal, bolsas, roupa de cama, têxteis para o lar, artigos domésticos, artigos de papelaria, bagagem, artigos de desporto e artigos para fumar; serviços de vendas por grosso e a retalho online e serviços de pe-

didos online relacionados com vestuário, calçado, chapelaria e relógios de parede e de mesa e relógios, óculos, acessórios de moda, cosméticos e perfumaria, artigos de cabedal, malas, roupa de cama, têxteis para o lar, artigos domésticos, artigos de papelaria, bagagem, artigos desportivos e artigos para fumadores; serviços de encomendas por correspondência e serviços de encomendas online informatizados relacionados com vestuário, calçado, chapelaria e relógios de parede e de mesa e relógios, óculos, acessórios de moda, cosméticos e perfumaria, artigos de cabedal, malas, roupa de cama, têxteis para o lar, artigos domésticos, artigos de papelaria, bagagem, artigos desportivos e artigos para fumadores.

[540] 商標 Marca :

HUGO BOSS

---

[210] 編號 N.º : N/191219

[220] 申請日 Data de pedido : 2021/12/06

[730] 申請人 Requerente : HUGO BOSS Trade Mark Management GmbH & Co. KG

地址 Endereço : Dieselstr. 12, 72555 Metzingen, Germany

國籍 Nacionalidade : 德國 Alemã

活動 Actividade : 商業及工業 comercial e industrial

[511] 類別 Classe : 35

[511] 服務 Serviços : Gestão de negócios, consultadoria de vendas; serviços de vendas por grosso e a retalho relacionados com vestuário, calçado, chapelaria e relógios de parede e de mesa e relógios, óculos, acessórios de moda, cosméticos e perfumaria, artigos de cabedal, malas, roupa de cama, têxteis para o lar, artigos domésticos, artigos de papelaria, bagagem, artigos desportivos e artigos para fumadores; serviços de marketing; análises e investigações de mercado; publicidade; serviços de promoção de vendas; aluguer de espaços publicitários; distribuição de bens e material publicitário para fins publicitários, inclusive por meio electrónico e da internet; apresentação de produtos, em particular loja e decoração de lojas e montras; organização de exposições com fins comerciais ou de publicidade; promoção de relações comerciais através da disponibilização de contactos comerciais e de negócios; assessoria e serviços de assessoria para consumidores; consultadoria empresarial e de administração; consultadoria em organização de negócios comerciais; consultadoria profissional em negócios comerciais; consultadoria de moda (para fim promocional); organização de desfiles de moda para fins comerciais, industriais e publicitários; gestão de lojas de vendas a retalho relacionados com vestuário, calçado, chapelaria e relógios de parede e de mesa e relógios, óculos, acessórios de moda, cosméticos e perfumaria, artigos de cabedal, bolsas, roupa de cama, têxteis para o lar, artigos domésticos, artigos de papelaria, bagagem, artigos de desporto e artigos para fumar; serviços de vendas por grosso e a retalho online e serviços de pedidos online relacionados com vestuário, calçado, chapelaria e relógios de parede e de mesa e relógios, óculos, acessórios de moda, cosméticos e perfumaria, artigos de cabedal, malas, roupa de cama, têxteis para o lar, artigos domésticos, artigos de papelaria, bagagem, artigos desportivos e artigos para fumadores; serviços de encomendas por correspondência e serviços de encomendas online informatizados relacionados com vestuário, calçado, chapelaria e relógios de parede e de mesa e relógios, óculos, acessórios de moda, cosméticos e perfumaria, artigos de cabedal, malas, roupa de cama, têxteis para o lar, artigos domésticos, artigos de papelaria, bagagem, artigos desportivos e artigos para fumadores.

[540] 商標 Marca :




[591] 商標顏色 Cores de marca : Branco e bege.

---

[210] 編號 N.º : N/191220

[220] 申請日 Data de pedido : 2021/12/06

[730] 申請人 Requerente : Ezaki Glico Kabushiki Kaisha (also trading as Ezaki Glico Co., Ltd.)

地址 Endereço : 6-5, Utajima 4-chome, Nishiyodogawa-ku, Osaka, Japan

國籍 Nacionalidade : 日本 Japonesa

活動 Actividade : 商業及工業 comercial e industrial

[511] 類別 Classe : 5

[511] 產品 Produtos : Preparações farmacêuticas e veterinárias; preparações higiénicas para fins médicos; substâncias dietéticas adaptadas para uso medicinal, alimentos para bebés; emplastros, material para pensos; matérias para chumbar os dentes, cera dentária; desinfectantes; preparações para destruir animais nocivos; fungicidas, herbicidas; fraldas para bebés (fraldas); preparações químicas para fins farmacêuticos; confeitaria, medicamentosa; fibra dietética; suplementos dietéticos para animais; bebidas dietéticas adaptadas para fins medicinais; alimentos dietéticos adaptados

para fins medicinais; substâncias dietéticas para uso medicinal; enzimas para fins medicinais; farinha para fins farmacêuticos; alimentos para bebés ou crianças; germicidas; gorduras para fins médicos; gorduras para fins veterinários; farinha láctea para bebés; leite em pó para bebés ou crianças; leite líquido para bebés e crianças; preparações alimentares para bebés (infant formula); bebidas para bebés ou crianças; alimentos medicinais para animais; bebidas medicinais; medicamentos para fins humanos; medicamentos para fins veterinários; suplementos nutricionais; preparações farmacêuticas; amido para fins dietéticos ou farmacêuticos; preparações veterinárias; suplementos nutricionais contendo ferro como ingrediente principal; suplementos à base de plantas; suplementos alimentares naturais; bebidas para terapias dietéticas (dietoterapia); alimentos para terapias dietéticas (dietoterapia); suplementos dietéticos para humanos; reagentes para testes de diagnóstico para fins médicos; preparações para testes para fins médicos; preparações de diagnóstico.

[540] 商標 Marca :




[591] 商標顏色 Cores de marca : Vermelho e preto.

---

[210] 編號 N.º : N/191221

[220] 申請日 Data de pedido : 2021/12/06

[730] 申請人 Requerente : Ezaki Glico Kabushiki Kaisha (also trading as Ezaki Glico Co., Ltd.)
地址 Endereço : 6-5, Utajima 4-chome, Nishiyodogawa-ku, Osaka, Japan
國籍 Nacionalidade : 日本 Japonesa
活動 Actividade : 商業及工業 comercial e industrial

[511] 類別 Classe : 30

[511] 產品 Produtos : Pão, biscoitos, bolos, pastelaria, chocolate, produtos de chocolate, confeitaria, doces (guloseimas), gelos (comestíveis) e gelados; preparações de cereais; molho para massa alimentar; almoços embalados constituídos por arroz, com adição de carne, peixe ou vegetais; glúten para alimentos; farinha; bebidas à base de café.

[540] 商標 Marca :




[591] 商標顏色 Cores de marca : Vermelho e preto.

[210] 編號 N.º : N/191225

[220] 申請日 Data de pedido : 2021/12/06

[730] 申請人 Requerente : Diamond Manufacturers Limited
地址 Endereço : 60 St. Martin's Lane, London, WC2N 4JS, United Kingdom
國籍 Nacionalidade : 英國 Inglesa
活動 Actividade : 商業及工業 comercial e industrial

[511] 類別 Classe : 14

[511] 產品 Produtos : 首飾；鑽石；寶石；貴金屬及其合金；手錶；鐘（鐘錶）；鐘錶和計時儀器；首飾盒；貴重金屬首飾盒；鐘錶成品及配件；錶帶。

[540] 商標 Marca :

VASHI CREATE TOGETHER

---

[210] 編號 N.º : N/191226

[220] 申請日 Data de pedido : 2021/12/06

[730] 申請人 Requerente : Diamond Manufacturers Limited
地址 Endereço : 60 St. Martin's Lane, London, WC2N 4JS, United Kingdom
國籍 Nacionalidade : 英國 Inglesa
活動 Actividade : 商業及工業 comercial e industrial

[511] 類別 Classe : 35

[511] 服務 Serviços : 首飾的零售服務；首飾在線零售服務；首飾之批發服務。

[540] 商標 Marca :

VASHI CREATE TOGETHER

---

[210] 編號 N.º : N/191227

[220] 申請日 Data de pedido : 2021/12/06

[730] 申請人 Requerente : Diamond Manufacturers Limited
地址 Endereço : 60 St. Martin's Lane, London, WC2N 4JS, United Kingdom
國籍 Nacionalidade : 英國 Inglesa
活動 Actividade : 商業及工業 comercial e industrial

[511] 類別 Classe : 42

[511] 服務 Serviços : 首飾設計。

[540] 商標 Marca :

VASHI CREATE TOGETHER

---

[210] 編號 N.º : N/191228

[220] 申請日 Data de pedido : 2021/12/06

[730] 申請人 Requerente : Diamond Manufacturers Limited
地址 Endereço : 60 St. Martin's Lane, London, WC2N 4JS, United Kingdom
國籍 Nacionalidade : 英國 Inglesa
活動 Actividade : 商業及工業 comercial e industrial

[511] 類別 Classe : 14

[511] 產品 Produtos : 首飾；鑽石；寶石；貴金屬及其合金；手錶；鐘（鐘錶）；鐘錶和計時儀器；首飾盒；貴重金屬首飾盒；鐘錶成品及配件；錶帶。

[540] 商標 Marca :

VASHI

---

[210] 編號 N.º : N/191229

[220] 申請日 Data de pedido : 2021/12/06

[730] 申請人 Requerente : Diamond Manufacturers Limited
地址 Endereço : 60 St. Martin's Lane, London, WC2N 4JS, United Kingdom
國籍 Nacionalidade : 英國 Inglesa
活動 Actividade : 商業及工業 comercial e industrial

[511] 類別 Classe : 35

[511] 服務 Serviços : 首飾的零售服務；首飾在線零售服務；首飾之批發服務。

[540] 商標 Marca :

VASHI

---

[210] 編號 N.º : N/191230

[220] 申請日 Data de pedido : 2021/12/06

[730] 申請人 Requerente : Diamond Manufacturers Limited
地址 Endereço : 60 St. Martin's Lane, London, WC2N 4JS, United Kingdom
國籍 Nacionalidade : 英國 Inglesa
活動 Actividade : 商業及工業 comercial e industrial

[511] 類別 Classe : 42

[511] 服務 Serviços : 首飾設計。

[540] 商標 Marca :

VASHI

---

[210] 編號 N.º : N/191231

[220] 申請日 Data de pedido : 2021/12/06

[730] 申請人 Requerente : 三七互娛（上海）科技有限公司
地址 Endereço : 中國上海市嘉定區南翔鎮銀翔路655號809室
國籍 Nacionalidade : 中國 Chinesa
活動 Actividade : 商業及工業 comercial e industrial

[511] 類別 Classe : 9

[511] 產品 Produtos : 可下載的計算機應用軟件；可下載的手機應用軟件；可下載的計算機遊戲軟件；電子出版物（可下載）；移動電話用可下載圖像；已錄製的計算機遊戲軟件；已錄製的計算機程序；已錄製的或可下載的計算機軟件平臺；視頻遊戲卡；頭戴式虛擬現實裝置；動畫片；視頻遊戲機用內存卡；計算機；網絡通訊設備；光盤（音像）；遙控裝置；與計算機連用的操縱杆（視頻遊戲用除外）；遊戲光碟；錄有電腦遊戲程式之磁性資料載體；電腦遊戲儲值卡。

[540] 商標 Marca :

不朽覺醒

---

[210] 編號 N.º : N/191232

[220] 申請日 Data de pedido : 2021/12/06

[730] 申請人 Requerente : 三七互娛（上海）科技有限公司
地址 Endereço : 中國上海市嘉定區南翔鎮銀翔路655號809室
國籍 Nacionalidade : 中國 Chinesa
活動 Actividade : 商業及工業 comercial e industrial

[511] 類別 Classe : 41

[511] 服務 Serviços : 提供不可下載在線視頻；在計算機網絡上提供在線遊戲；通過計算機網絡在線提供的遊戲服務；組織教育或娛樂競賽；組織體育比賽；組織角色扮演娛樂活動；為遊戲娛樂目的在網際網路上籌備比賽；提供不可下載的在線電子出版物；除廣告片外的影片製作；娛樂服務；提供娛樂信息；俱樂部服務（娛樂或教育）；遊戲器具出租；組織表演（演出）；提供娛樂設施；動畫製作；動畫出版；提供有關電腦遊戲及娛樂之資訊；提供線上網路互動遊戲；提供虛擬實境遊戲場。

[540] 商標 Marca :

不朽覺醒

---

[210] 編號 N.º : N/191233

[220] 申請日 Data de pedido : 2021/12/06

[730] 申請人 Requerente : 深圳好博窗控技術股份有限公司
地址 Endereço : 中國廣東省深圳市光明區玉塘街道紅星社區星工二路6號1樓A區、6樓
國籍 Nacionalidade : 中國 Chinesa
活動 Actividade : 商業及工業 comercial e industrial

[511] 類別 Classe : 6

[511] 產品 Produtos : 未加工或半加工普通金屬；金屬窗；金屬窗框；金屬門；金屬門框；建築用金屬附件；金屬螺絲；窗用金屬附件；門用金屬附件；金屬鉸鏈；金屬門把手；滑動門用金屬滑軌；金屬製門用鎖緊裝置；金屬鎖（非電）；金屬滑輪（非機器用）；窗用小滑輪；金屬關門器（非電動）。

[540] 商標 Marca :

好博窗控

[210] 編號 N.º : N/191237
[220] 申請日 Data de pedido : 2021/12/07
[730] 申請人 Requerente : 比特橙子（廣州）教育科技有限公司 Bitorange (Guangzhou) Education Technology Co., Ltd.
地址 Endereço : 廣州市番禺區鐘村街漢溪村（漢溪商業中心）澤溪街9號1601
Room 1601, No. 9, Zexi Street, Hanxi Village (Hanxi Commercial Center), Zhongcun Street, Panyu District, Guangzhou, China
國籍 Nacionalidade : 中國 Chinesa
活動 Actividade : 商業及工業 comercial e industrial
[511] 類別 Classe : 41
[511] 服務 Serviços : 學校教育服務；培訓；輔導（培訓）；組織教育或娛樂競賽；安排和組織培訓班；出借書籍的圖書館；除廣告以外的版面設計；電視文娛節目；除廣告片外的影片製作；組織彩票發行。
[540] 商標 Marca :

比特橙子

[210] 編號 N.º : N/191238
[220] 申請日 Data de pedido : 2021/12/07
[730] 申請人 Requerente : AMI PARIS
地址 Endereço : 3 Cour Bérard, 75004 Paris, France
國籍 Nacionalidade : 法國 Francesa
活動 Actividade : 商業及工業 comercial e industrial
[511] 類別 Classe : 14
[511] 產品 Produtos : 精緻首飾；珠寶飾品；首飾盒（匣）；貴重金屬製藝術品；貴重金屬盒；計時器及測時儀器；錶殼；錶帶；鑰匙圈（小飾物或短鏈飾物）；獎章、硬幣。
[540] 商標 Marca :

ami

*alexandre mattiussi*

[210] 編號 N.º : N/191239
[220] 申請日 Data de pedido : 2021/12/07
[730] 申請人 Requerente : 重慶美泉快餐配送中心
地址 Endereço : 中國重慶市渝北區回興街道興科五路162號附18號、19號海德福苑1幢1-12、A1幢1-13
國籍 Nacionalidade : 中國 Chinesa
活動 Actividade : 商業及工業 comercial e industrial
[511] 類別 Classe : 29
[511] 產品 Produtos : 肉湯；牛奶；肉；烹飪用蔬菜汁；牛奶製品；精製堅果仁；泡菜；豬肉；海參（非活）；芝麻醬。
[540] 商標 Marca :

田氏美泉

[210] 編號 N.º : N/191240
[220] 申請日 Data de pedido : 2021/12/07
[730] 申請人 Requerente : 重慶美泉快餐配送中心
地址 Endereço : 中國重慶市渝北區回興街道興科五路162號附18號、19號海德福苑1幢1-12、A1幢1-13
國籍 Nacionalidade : 中國 Chinesa
活動 Actividade : 商業及工業 comercial e industrial
[511] 類別 Classe : 35
[511] 服務 Serviços : 商業管理輔助；商業管理和組織諮詢；工商管理輔助；市場分析；廣告宣傳；商業專業諮詢；商業信息；替他人推銷；飯店商業管理；特許經營的商業管理。
[540] 商標 Marca :

田氏美泉

[210] 編號 N.º : N/191241
[220] 申請日 Data de pedido : 2021/12/07
[730] 申請人 Requerente : 龍耀食誠控股股份有限公司
地址 Endereço : 中國臺灣臺北市中正區北平東路30-1號4樓
活動 Actividade : 商業及工業 comercial e industrial
[511] 類別 Classe : 43
[511] 服務 Serviços : 養老院；飯店；自助餐廳；備辦宴席；快餐館；咖啡館；寄宿處；酒吧；住所（旅館、供膳寄宿處）；出租椅子、桌子、桌布和玻璃器皿；臨時住宿處出租；動物寄養；日間托兒所（看孩子）；會議室出租；假日野營住宿服務；帳篷出租；提供營地設施；提供野營場地設施；餐廳；自助餐館。
[540] 商標 Marca :




[210] 編號 N.º : N/191278
[220] 申請日 Data de pedido : 2021/12/07
[730] 申請人 Requerente : Five Guys Holdings, Inc.

地址 Endereço : 10718 Richmond Highway, Lorton, Virginia 22079, United States of America
國籍 Nacionalidade : 美國 Americana
活動 Actividade : 商業及工業 comercial e industrial

[511] 類別 Classe : 29

[511] 產品 Produtos : Amendoins preparados; batatas fritas; carne, peixe, aves e caça; extratos de carne; frutos e legumes em conserva, secos e cozidos; geleias (confeitos), doces, compotas; ovos, leite e lacticínios; batidos de leite; óleos e gorduras alimentares; cobertura de nata batida para piza; conservas, picles; aperitivos alimentares e aperitivos instantâneos à base de queijo, batatas, ovos, frutos secos (nozes), carne, vegetais e frutas; hambúrgueres; iogurte.

[540] 商標 Marca :

FIVE GUYS

---

[210] 編號 N.º : N/191280

[220] 申請日 Data de pedido : 2021/12/07

[730] 申請人 Requerente : Five Guys Holdings, Inc.
地址 Endereço : 10718 Richmond Highway, Lorton, Virginia 22079, United States of America
國籍 Nacionalidade : 美國 Americana
活動 Actividade : 商業及工業 comercial e industrial

[511] 類別 Classe : 35

[511] 服務 Serviços : Serviços de publicidade; gestão de empresas; consultoria em organização de negócios comerciais; administração de empresas; serviços de trabalhos administrativos; serviços de franquia (administração de assuntos de negócios de franquias); serviços de franquia em relação à prestação de serviços de restauração; serviços de assessores para a direção de negócios comerciais; serviços de assessoria relacionados com a publicidade para franchisings; serviços de assistência de negócios relacionada com o estabelecimento de negócios de franquias; prestação de assistência empresarial no estabelecimento de franquias; fornecimento de assistência comercial em operações de franquia; serviços de marketing; informações comerciais; inquéritos de negócios comerciais; pesquisas comerciais; negociação de contratos de negócios para terceiros; serviços de fornecimento para terceiros [compra de produtos e serviços para outras empresas].

[540] 商標 Marca :

FIVE GUYS

[210] 編號 N.º : N/191281

[220] 申請日 Data de pedido : 2021/12/07

[730] 申請人 Requerente : Five Guys Holdings, Inc.
地址 Endereço : 10718 Richmond Highway, Lorton, Virginia 22079, United States of America
國籍 Nacionalidade : 美國 Americana
活動 Actividade : 商業及工業 comercial e industrial

[511] 類別 Classe : 29

[511] 產品 Produtos : Amendoins preparados; batatas fritas; carne, peixe, aves e caça; extratos de carne; frutos e legumes em conserva, secos e cozidos; geleias (confeitos), doces, compotas; ovos, leite e lacticínios; batidos de leite; óleos e gorduras alimentares; cobertura de nata batida para piza; conservas, picles; aperitivos alimentares e aperitivos instantâneos à base de queijo, batatas, ovos, frutos secos (nozes), carne, vegetais e frutas; hambúrgueres; iogurte.

[540] 商標 Marca :

五兄弟

---

[210] 編號 N.º : N/191283

[220] 申請日 Data de pedido : 2021/12/07

[730] 申請人 Requerente : Five Guys Holdings, Inc.
地址 Endereço : 10718 Richmond Highway, Lorton, Virginia 22079, United States of America
國籍 Nacionalidade : 美國 Americana
活動 Actividade : 商業及工業 comercial e industrial

[511] 類別 Classe : 35

[511] 服務 Serviços : Serviços de publicidade; gestão de empresas; consultoria em organização de negócios comerciais; administração de empresas; serviços de trabalhos administrativos; serviços de franquia (administração de assuntos de negócios de franquias); serviços de franquia em relação à prestação de serviços de restauração; serviços de assessores para a direção de negócios comerciais; serviços de assessoria relacionados com a publicidade para franchisings; serviços de assistência de negócios relacionada com o estabelecimento de negócios de franquias; prestação de assistência empresarial no estabelecimento de franquias; fornecimento de assistência comercial em operações de franquia; serviços de marketing; informações comerciais; inquéritos de negócios comerciais; pesquisas comerciais; negociação de contratos de negócios para terceiros; serviços de fornecimento para terceiros [compra de produtos e serviços para outras empresas].

[540] 商標 Marca :

五兄弟

---

[210] 編號 N.º : N/191284
[220] 申請日 Data de pedido : 2021/12/07
[730] 申請人 Requerente : Five Guys Holdings, Inc.
地址 Endereço : 10718 Richmond Highway, Lorton, Virginia 22079, United States of America
國籍 Nacionalidade : 美國 Americana
活動 Actividade : 商業及工業 comercial e industrial
[511] 類別 Classe : 43
[511] 服務 Serviços : Serviços de restaurantes; serviços de restaurantes oferecendo hambúrgueres, hambúrgueres de queijo "cheeseburgers" (sanduíches), cachorro-quente, batatas fritas e batidos de leite; serviços providenciados por restaurantes e outros estabelecimentos, que operam sob franquia, afim de providenciar comidas e bebidas preparadas para consumo; serviços de informação e aconselhamento relacionado com os serviços acima mencionados.
[540] 商標 Marca :

五兄弟

---

[210] 編號 N.º : N/191285
[220] 申請日 Data de pedido : 2021/12/07
[730] 申請人 Requerente : Five Guys Holdings, Inc.
地址 Endereço : 10718 Richmond Highway, Lorton, Virginia 22079, United States of America
國籍 Nacionalidade : 美國 Americana
活動 Actividade : 商業及工業 comercial e industrial
[511] 類別 Classe : 43
[511] 服務 Serviços : Serviços de restaurantes; serviços de restaurantes oferecendo hambúrgueres, hambúrgueres de queijo "cheeseburgers" (sanduíches), cachorro-quente, batatas fritas e batidos de leite; serviços providenciados por restaurantes e outros estabelecimentos, que operam sob franquia, afim de providenciar comidas e bebidas preparadas para consumo; serviços de informação e aconselhamento relacionado com os serviços acima mencionados.
[540] 商標 Marca :

FIVE GUYS BURGERS AND FRIES

[210] 編號 N.º : N/191286
[220] 申請日 Data de pedido : 2021/12/07
[730] 申請人 Requerente : Five Guys Holdings, Inc.
地址 Endereço : 10718 Richmond Highway, Lorton, Virginia 22079, United States of America
國籍 Nacionalidade : 美國 Americana
活動 Actividade : 商業及工業 comercial e industrial
[511] 類別 Classe : 43
[511] 服務 Serviços : Serviços de restaurantes; serviços de restaurantes oferecendo hambúrgueres, hambúrgueres de queijo "cheeseburgers" (sanduíches), cachorro-quente, batatas fritas e batidos de leite; serviços providenciados por restaurantes e outros estabelecimentos, que operam sob franquia, afim de providenciar comidas e bebidas preparadas para consumo; serviços de informação e aconselhamento relacionado com os serviços acima mencionados.
[540] 商標 Marca :



[591] 商標顏色 Cores de marca : Vermelho e branco.

---

[210] 編號 N.º : N/191287
[220] 申請日 Data de pedido : 2021/12/07
[730] 申請人 Requerente : Five Guys Holdings, Inc.
地址 Endereço : 10718 Richmond Highway, Lorton, Virginia 22079, United States of America
國籍 Nacionalidade : 美國 Americana
活動 Actividade : 商業及工業 comercial e industrial
[511] 類別 Classe : 43
[511] 服務 Serviços : Serviços de restaurantes; serviços de restaurantes oferecendo hambúrgueres, hambúrgueres de queijo "cheeseburgers" (sanduíches), cachorro-quente, batatas fritas e batidos de leite; serviços providenciados por restaurantes e outros estabelecimentos, que operam sob franquia, afim de providenciar comidas e bebidas preparadas para consumo; serviços de informação e aconselhamento relacionado com os serviços acima mencionados.
[540] 商標 Marca :

FIVE GUYS
BURGERS and FRIES

[591] 商標顏色 Cores de marca : Vermelho e branco.

---

[210] 編號 N.º : N/191292
[220] 申請日 Data de pedido : 2021/12/07

[730] 申請人 Requerente : The Coca-Cola Company
地址 Endereço : One Coca-Cola Plaza, Atlanta, Georgia 30313, United States of America
國籍 Nacionalidade : 美國 Americana
活動 Actividade : 商業及工業 comercial e industrial
[511] 類別 Classe : 32
[511] 產品 Produtos : Cervejas; bebidas não alcoólicas; bebidas com gás; águas minerais e gasosas; bebidas de frutos e sumos de frutos; xaropes e outras preparações não alcoólicas para fazer bebidas.
[540] 商標 Marca :



---

[210] 編號 N.º : N/191293
[220] 申請日 Data de pedido : 2021/12/07
[730] 申請人 Requerente : Consitex S.a.
地址 Endereço : Via Ligornetto, 13, 6855 Stabio, Switzerland
國籍 Nacionalidade : 瑞士 Suíça
活動 Actividade : 商業 comercial
[511] 類別 Classe : 4
[511] 產品 Produtos : Velas; velas perfumadas.
[540] 商標 Marca :

ZEGNA

[300] 優先權 Prioridade : 2021/06/18，瑞士 Suíça，編號 N.º 09745/2021

---

[210] 編號 N.º : N/191296
[220] 申請日 Data de pedido : 2021/12/07
[730] 申請人 Requerente : Consitex S.a.
地址 Endereço : Via Ligornetto, 13, 6855 Stabio, Switzerland
國籍 Nacionalidade : 瑞士 Suíça
活動 Actividade : 商業 comercial
[511] 類別 Classe : 14
[511] 產品 Produtos : Relógios de pulso e relógios; cronómetros; brincos de orelhas; anéis [joalharia]; colares [joalharia]; pulseiras [joalharia]; alfinetes de adereço feitos de metal precioso; ornamentos de metal precioso para sapatos; caixas em metais preciosos; alfinetes [joalharia]; clipes fixadores para gravatas; botões de punho; correias de relógio; joalharia; relógio despertador; estojos para relógios de pulso; pulseiras de relógios.
[540] 商標 Marca :

ZEGNA

[300] 優先權 Prioridade : 2021/06/18，瑞士 Suíça，編號 N.º 09745/2021

---

[210] 編號 N.º : N/191301
[220] 申請日 Data de pedido : 2021/12/07
[730] 申請人 Requerente : Consitex S.a.
地址 Endereço : Via Ligornetto, 13, 6855 Stabio, Switzerland
國籍 Nacionalidade : 瑞士 Suíça
活動 Actividade : 商業 comercial
[511] 類別 Classe : 28
[511] 產品 Produtos : Máquinas de videojogos; sacos adaptados para o transporte de artigos desportivos; ornamentos para árvores de Natal, excepto artigos de iluminação e confeitaria; brinquedos; luvas feitas especificamente para uso na prática de desportos; brinquedos de peluche; esquis; capas para esquis; sacos de esquis; pranchas de snowboard; bastões de esqui; cartas de jogar; bolas de jogar; barbatanas para natação; patins de rodas; patins de gelo; sacos especialmente adaptados para equipamento desportivo; máquinas para exercício físico; aparelhos para treino desportivo; aparelhos de desporto de brinquedo; dispositivos de jogo portáteis.
[540] 商標 Marca :

ZEGNA

[300] 優先權 Prioridade : 2021/06/18，瑞士 Suíça，編號 N.º 09745/2021

---

[210] 編號 N.º : N/191302
[220] 申請日 Data de pedido : 2021/12/07
[730] 申請人 Requerente : Consitex S.a.
地址 Endereço : Via Ligornetto, 13, 6855 Stabio, Switzerland
國籍 Nacionalidade : 瑞士 Suíça
活動 Actividade : 商業 comercial
[511] 類別 Classe : 40
[511] 服務 Serviços : Montagem de materiais por encomenda [para terceiros]; serviços de bordados; costura; preparação de têxteis [aplicação de acabamentos para têxteis]; branqueamento de tecidos; tratamento de pressão permanente de tecidos; corte de tecidos [fa-

zendas]; serviços de trabalho de peles customizado; impermeabilização de tecidos; impressão de desenhos; informação sobre tratamento de materiais; trabalhos de pelaria; modificações de vestuário; serviços de pré-encolhimento de tecidos; trabalhos de selaria; acolchoamento; alfaiataria personalizada; serviços de tanaria; tintura de calçado; tintura de couro; tintura de têxteis; tintura de tecidos; tintura de peles; serviços de tinturaria; tratamento da água; tratamento anti--rugas para vestuário; tratamento da lã; tratamento de tecidos; tratamento anti-traça de tecidos; trabalho de peles; produção de trabalhos em couro.

[540] 商標 Marca :

ZEGNA

[300] 優先權 Prioridade : 2021/06/18，瑞士 Suíça，編號 N.º 09745/2021

---

[210] 編號 N.º : N/191309

[220] 申請日 Data de pedido : 2021/12/07

[730] 申請人 Requerente : N.V. Nutricia
地址 Endereço : Eerste Stationsstraat 186, 2712 HM Zoetermeer, The Netherlands
國籍 Nacionalidade : 荷蘭 Holandesa
活動 Actividade : 商業及工業 comercial e industrial

[511] 類別 Classe : 5

[511] 產品 Produtos : Alimentos para fins médicos especiais; substâncias dietéticas adaptadas para uso medicinal; alimentos para bebés, crianças e inválidos; alimentos para bebés com necessidades nutricionais especiais; leite para bebés e crianças; leites não-lácteos e à base de plantas para bebés e crianças, nomeadamente leites derivados de plantas, vegetais, cereais, grãos, nozes, sementes, feijões e frutos (para fins medicinais); suplementos dietéticos nutricionais para uso medicinal; produtos nutricionais para uso medicinal; cereais para crianças; preparados vitamínicos; alimentos dietéticos para mulheres grávidas, lactantes e amamentando; leite dietéticos para mulheres grávidas, lactantes e amamentando; suplementos nutricionais; alimentos dietéticos adaptados para fins medicinais; fibra dietética.

[540] 商標 Marca :

ESSENSISNEO

---

[210] 編號 N.º : N/191310

[220] 申請日 Data de pedido : 2021/12/07

[730] 申請人 Requerente : N.V. Nutricia
地址 Endereço : Eerste Stationsstraat 186, 2712 HM Zoetermeer, The Netherlands
國籍 Nacionalidade : 荷蘭 Holandesa
活動 Actividade : 商業及工業 comercial e industrial

[511] 類別 Classe : 29

[511] 產品 Produtos : Leite e lacticínios; leite desidratado; leite em pó; leite em pó não-lácteo e à base de plantas e leite em pó, nomeadamente leite desidratado e leite em pó derivados de plantas, vegetais, grãos, nozes, sementes e frutos; leite aromatizado; bebidas aromatizadas à base de leite; leite condensado; leite fermentado; leites não-lácteos e à base de plantas e produtos lácteos, nomeadamente leites derivados de plantas, vegetais, grãos, nozes, sementes, feijões e frutas; refeições congeladas, preparadas ou embaladas portáteis constituídas principalmente de carne, peixe, aves, ou vegetais; aperitivos constituídos principalmente de frutas e nozes; aperitivos à base de frutas; iogurte; aperitivos à base de iogurte; bebidas de iogurte; aperitivos de frutas e iogurte liofilizados; frutas e legumes liofilizados em forma de rodelas fritas (chips); purés de frutas; leite de soja (substitutos de leite); leite em pó de feijão.

[540] 商標 Marca :

ESSENSISNEO

---

[210] 編號 N.º : N/191311

[220] 申請日 Data de pedido : 2021/12/07

[730] 申請人 Requerente : N.V. Nutricia
地址 Endereço : Eerste Stationsstraat 186, 2712 HM Zoetermeer, The Netherlands
國籍 Nacionalidade : 荷蘭 Holandesa
活動 Actividade : 商業及工業 comercial e industrial

[511] 類別 Classe : 5

[511] 產品 Produtos : Alimentos para fins médicos especiais; substâncias dietéticas adaptadas para uso medicinal; alimentos para bebés, crianças e inválidos; alimentos para bebés com necessidades nutricionais especiais; leite para bebés e crianças; leites não-lácteos e à base de plantas para bebés e crianças, nomeadamente leites derivados de plantas, vegetais, cereais, grãos, nozes, sementes, feijões e frutos (para fins medicinais); suplementos dietéticos nutricionais para uso medicinal; produtos nutricionais para uso medicinal; cereais para crianças; preparados vitamínicos; alimentos dietéticos para mulheres grávidas, lactantes e amamentando; leite dietéticos para mulheres grávidas, lactantes e ama-

mentando; suplementos nutricionais; alimentos dietéticos adaptados para fins medicinais; fibra dietética.

[540] 商標 Marca :

ESSENSISNEO

---

[210] 編號 N.º : N/191312

[220] 申請日 Data de pedido : 2021/12/07

[730] 申請人 Requerente : N.V. Nutricia

地址 Endereço : Eerste Stationsstraat 186, 2712 HM Zoetermeer, The Netherlands

國籍 Nacionalidade : 荷蘭 Holandesa

活動 Actividade : 商業及工業 comercial e industrial

[511] 類別 Classe : 29

[511] 產品 Produtos : Leite e lacticínios; leite desidratado; leite em pó; leite em pó não-lácteo e à base de plantas e leite em pó, nomeadamente leite desidratado e leite em pó derivados de plantas, vegetais, grãos, nozes, sementes e frutos; leite aromatizado; bebidas aromatizadas à base de leite; leite condensado; leite fermentado; leites não-lácteos e à base de plantas e produtos lácteos, nomeadamente leites derivados de plantas, vegetais, grãos, nozes, sementes, feijões e frutas; refeições congeladas, preparadas ou embaladas portáteis constituídas principalmente de carne, peixe, aves, ou vegetais; aperitivos constituídos principalmente de frutas e nozes; aperitivos à base de frutas; iogurte; aperitivos à base de iogurte; bebidas de iogurte; aperitivos de frutas e iogurte liofilizados; frutas e legumes liofilizados em forma de rodelas fritas (chips); purés de frutas; leite de soja (substitutos de leite); leite em pó de feijão.

[540] 商標 Marca :

ESSENSISNEO

---

[210] 編號 N.º : N/191314

[220] 申請日 Data de pedido : 2021/12/07

[730] 申請人 Requerente : Apple Inc.

地址 Endereço : One Apple Park Way, Cupertino, California 95014, United States of America

國籍 Nacionalidade : 美國 Americana

活動 Actividade : 商業及工業 comercial e industrial

[511] 類別 Classe : 37

[511] 服務 Serviços : Manutenção, reparação e actualização de hardware e periféricos de computador.

[540] 商標 Marca :

THERE'S AN APP CLIP FOR THAT

[210] 編號 N.º : N/191316

[220] 申請日 Data de pedido : 2021/12/07

[730] 申請人 Requerente : Emeis Cosmetics Pty Ltd

地址 Endereço : 25 Smith Street, Fitzroy VIC 3065, Australia

國籍 Nacionalidade : 澳大利亞 Australiana

活動 Actividade : 商業及工業 comercial e industrial

[511] 類別 Classe : 3

[511] 產品 Produtos : Produtos cosméticos e produtos para os cuidados da pele, nomeadamente, base de maquilhagem, corretores [cosméticos], máscara [rímel], sombras para os olhos, delineadores para os olhos e para sobrancelhas, batons para os lábios, delineador para os lábios, bálsamo para os lábios, pós cosméticos para os lábios, produtos bronzeadores, rouges cosméticos, cremes hidratantes, removedores de maquilhagem; pós para o corpo não medicinais; sabonetes para o corpo; gel de banho, óleos para banho, sáis para banho, pérolas de banho, e preparações efervescentes para banho; cremes de cuidado da pele, sem ser para uso medicinal, nomeadamente, loções, cremes, produtos de limpeza da pele, esfoliantes para a pele, máscaras de beleza, tónicos para a pele; preparações e tratamentos para o cabelo e para pentear o cabelo, nomeadamente, champôs, amaciadores, sprays para finalizar penteados, e geles para o cabelo; desodorizantes pessoais, preparações para bronzear [cosméticos]; óleos e loções protetores solares; preparações para barbear; dentífricos; perfumes, água de toilette, óleos essenciais para uso pessoal, óleos para a perfumaria; preparações para os cuidados das unhas; vernizes para as unhas; pedra-pomes, cotonetes algodoados e bastonetes algodoados para fins não médicos, todos para uso corporal; fragâncias aromáticos para interiores, varetas de incenso, potpourris aromáticos e sachês de potpourris; toalhetes cosméticos impregnados com pós cosméticos; lenços impregnados de loções cosméticas; estojos de cosmética e conjuntos para presentes contendo preparações para os cuidados da pele e/ou cabelos.

[540] 商標 Marca :

OTHERTOPIAS

---

[210] 編號 N.º : N/191317

[220] 申請日 Data de pedido : 2021/12/07

[730] 申請人 Requerente : Emeis Cosmetics Pty Ltd

地址 Endereço : 25 Smith Street, Fitzroy VIC 3065, Australia

國籍 Nacionalidade : 澳大利亞 Australiana

活動 Actividade : 商業及工業 comercial e industrial

[511] 類別 Classe : 3

[511] 產品 Produtos : Produtos cosméticos e produtos para os cuidados da pele, nomeadamente, base de maquilhagem, corretores [cosméticos], máscara [rímel], sombras para os olhos, delineadores para os olhos e para sobrancelhas, batons para os lábios, delineador para os lábios, bálsamo para os lábios, pós cosméticos para os lábios, produtos bronzeadores, rouges cosméticos, cremes hidratantes, removedores de maquilhagem; pós para o corpo não medicinais; sabonetes para o corpo; gel de banho, óleos para banho, sáis para banho, pérolas de banho, e preparações efervescentes para banho; cremes de cuidado da pele, sem ser para uso medicinal, nomeadamente, loções, cremes, produtos de limpeza da pele, esfoliantes para a pele, máscaras de beleza, tónicos para a pele; preparações e tratamentos para o cabelo e para pentear o cabelo, nomeadamente, champôs, amaciadores, sprays para finalizar penteados, e geles para o cabelo; desodorizantes pessoais, preparações para bronzear [cosméticos]; óleos e loções protetores solares; preparações para barbear; dentífricos; perfumes, água de toilette, óleos essenciais para uso pessoal, óleos para a perfumaria; preparações para os cuidados das unhas; vernizes para as unhas; pedra-pomes, cotonetes algodoados e bastonetes algodoados para fins não médicos, todos para uso corporal; fragâncias aromáticos para interiores, varetas de incenso, potpourris aromáticos e sachês de potpourris; toalhetes cosméticos impregnados com pós cosméticos; lenços impregnados de loções cosméticas; estojos de cosmética e conjuntos para presentes contendo preparações para os cuidados da pele e/ou cabelos.

[540] 商標 Marca :

**PARSLEY SEED**

---

[210] 編號 N.º : N/191318

[220] 申請日 Data de pedido : 2021/12/07

[730] 申請人 Requerente : Emeis Cosmetics Pty Ltd
地址 Endereço : 25 Smith Street, Fitzroy VIC 3065, Australia
國籍 Nacionalidade : 澳大利亞 Australiana
活動 Actividade : 商業及工業 comercial e industrial

[511] 類別 Classe : 3

[511] 產品 Produtos : Produtos cosméticos e produtos para os cuidados da pele, nomeadamente, base de maquilhagem, corretores [cosméticos], máscara [rímel], sombras para os olhos, delineadores para os olhos e para sobrancelhas, batons para os lábios, delineador para os lábios, bálsamo para os lábios, pós cosméticos para os lábios, produtos bronzeadores, rouges cosméticos, cremes hidratantes, removedores de maquilhagem; pós para o corpo não medicinais; sabonetes para o corpo; gel de banho, óleos para banho, sáis para banho, pérolas de banho, e preparações efervescentes para banho; cremes de cuidado da pele, sem ser para uso medicinal, nomeadamente, loções, cremes, produtos de limpeza da pele, esfoliantes para a pele, máscaras de beleza, tónicos para a pele; preparações e tratamentos para o cabelo e para pentear o cabelo, nomeadamente, champôs, amaciadores, sprays para finalizar penteados, e geles para o cabelo; desodorizantes pessoais, preparações para bronzear [cosméticos]; óleos e loções protetores solares; preparações para barbear; dentífricos; perfumes, água de toilette, óleos essenciais para uso pessoal, óleos para a perfumaria; preparações para os cuidados das unhas; vernizes para as unhas; pedra-pomes, cotonetes algodoados e bastonetes algodoados para fins não médicos, todos para uso corporal; fragâncias aromáticos para interiores, varetas de incenso, potpourris aromáticos e sachês de potpourris; toalhetes cosméticos impregnados com pós cosméticos; lenços impregnados de loções cosméticas; estojos de cosmética e conjuntos para presentes contendo preparações para os cuidados da pele e/ou cabelos.

[540] 商標 Marca :

**KARST**

---

[210] 編號 N.º : N/191319

[220] 申請日 Data de pedido : 2021/12/07

[730] 申請人 Requerente : Emeis Cosmetics Pty Ltd
地址 Endereço : 25 Smith Street, Fitzroy VIC 3065, Australia
國籍 Nacionalidade : 澳大利亞 Australiana
活動 Actividade : 商業及工業 comercial e industrial

[511] 類別 Classe : 3

[511] 產品 Produtos : Produtos cosméticos e produtos para os cuidados da pele, nomeadamente, base de maquilhagem, corretores [cosméticos], máscara [rímel], sombras para os olhos, delineadores para os olhos e para sobrancelhas, batons para os lábios, delineador para os lábios, bálsamo para os lábios, pós cosméticos para os lábios, produtos bronzeadores, rouges cosméticos, cremes hidratantes, removedores de maquilhagem; pós para o corpo não medicinais; sabonetes para o corpo; gel de banho, óleos para banho, sáis para banho, péro-

las de banho, e preparações efervescentes para banho; cremes de cuidado da pele, sem ser para uso medicinal, nomeadamente, loções, cremes, produtos de limpeza da pele, esfoliantes para a pele, máscaras de beleza, tónicos para a pele; preparações e tratamentos para o cabelo e para pentear o cabelo, nomeadamente, champôs, amaciadores, sprays para finalizar penteados, e geles para o cabelo; desodorizantes pessoais, preparações para bronzear [cosméticos]; óleos e loções protetores solares; preparações para barbear; dentífricos; perfumes, água de toilette, óleos essenciais para uso pessoal, óleos para a perfumaria; preparações para os cuidados das unhas; vernizes para as unhas; pedra-pomes, cotonetes algodoados e bastonetes algodoados para fins não médicos, todos para uso corporal; fragâncias aromáticos para interiores, varetas de incenso, potpourris aromáticos e sachês de potpourris; toalhetes cosméticos impregnados com pós cosméticos; lenços impregnados de loções cosméticas; estojos de cosmética e conjuntos para presentes contendo preparações para os cuidados da pele e/ou cabelos.

[540] 商標 Marca :

**MIRACETI**

---

[210] 編號 N.º : N/191320

[220] 申請日 Data de pedido : 2021/12/07

[730] 申請人 Requerente : Emeis Cosmetics Pty Ltd
地址 Endereço : 25 Smith Street, Fitzroy VIC 3065, Australia
國籍 Nacionalidade : 澳大利亞 Australiana
活動 Actividade : 商業及工業 comercial e industrial

[511] 類別 Classe : 3

[511] 產品 Produtos : Produtos cosméticos e produtos para os cuidados da pele, nomeadamente, base de maquilhagem, corretores [cosméticos], máscara [rímel], sombras para os olhos, delineadores para os olhos e para sobrancelhas, batons para os lábios, delineador para os lábios, bálsamo para os lábios, pós cosméticos para os lábios, produtos bronzeadores, rouges cosméticos, cremes hidratantes, removedores de maquilhagem; pós para o corpo não medicinais; sabonetes para o corpo; gel de banho, óleos para banho, sáis para banho, pérolas de banho, e preparações efervescentes para banho; cremes de cuidado da pele, sem ser para uso medicinal, nomeadamente, loções, cremes, produtos de limpeza da pele, esfoliantes para a pele, máscaras de beleza, tónicos para a pele; preparações e tratamentos para o cabelo e para pentear o cabelo, nomeadamente, champôs, amaciadores, sprays para finalizar penteados, e geles para o cabelo; desodorizantes pessoais, preparações para bronzear [cosméticos]; óleos e loções protetores solares; preparações para barbear; dentífricos; perfumes, água de toilette, óleos essenciais para uso pessoal, óleos para a perfumaria; preparações para os cuidados das unhas; vernizes para as unhas; pedra-pomes, cotonetes algodoados e bastonetes algodoados para fins não médicos, todos para uso corporal; fragâncias aromáticos para interiores, varetas de incenso, potpourris aromáticos e sachês de potpourris; toalhetes cosméticos impregnados com pós cosméticos; lenços impregnados de loções cosméticas; estojos de cosmética e conjuntos para presentes contendo preparações para os cuidados da pele e/ou cabelos.

[540] 商標 Marca :

**Erémia**

---

[210] 編號 N.º : N/191321

[220] 申請日 Data de pedido : 2021/12/07

[730] 申請人 Requerente : Emeis Cosmetics Pty Ltd
地址 Endereço : 25 Smith Street, Fitzroy VIC 3065, Australia
國籍 Nacionalidade : 澳大利亞 Australiana
活動 Actividade : 商業及工業 comercial e industrial

[511] 類別 Classe : 3

[511] 產品 Produtos : Produtos cosméticos e produtos para os cuidados da pele, nomeadamente, base de maquilhagem, corretores [cosméticos], máscara [rímel], sombras para os olhos, delineadores para os olhos e para sobrancelhas, batons para os lábios, delineador para os lábios, bálsamo para os lábios, pós cosméticos para os lábios, produtos bronzeadores, rouges cosméticos, cremes hidratantes, removedores de maquilhagem; pós para o corpo não medicinais; sabonetes para o corpo; gel de banho, óleos para banho, sáis para banho, pérolas de banho, e preparações efervescentes para banho; cremes de cuidado da pele, sem ser para uso medicinal, nomeadamente, loções, cremes, produtos de limpeza da pele, esfoliantes para a pele, máscaras de beleza, tónicos para a pele; preparações e tratamentos para o cabelo e para pentear o cabelo, nomeadamente, champôs, amaciadores, sprays para finalizar penteados, e geles para o cabelo; desodorizantes pessoais, preparações para bronzear [cosméticos]; óleos e loções protetores solares; preparações para barbear; dentífricos; perfumes, água de toilette, óleos essenciais para uso pessoal, óleos para a perfumaria; preparações

para os cuidados das unhas; vernizes para as unhas; pedra-pomes, cotonetes algodoados e bastonetes algodoados para fins não médicos, todos para uso corporal; fragâncias aromáticos para interiores, varetas de incenso, potpourris aromáticos e sachês de potpourris; toalhetes cosméticos impregnados com pós cosméticos; lenços impregnados de loções cosméticas; estojos de cosmética e conjuntos para presentes contendo preparações para os cuidados da pele e/ou cabelos.

[540] 商標 Marca :

**A ROSE BY ANY OTHER NAME**

---

[210] 編號 N.º : N/191322

[220] 申請日 Data de pedido : 2021/12/07

[730] 申請人 Requerente : Emeis Cosmetics Pty Ltd
地址 Endereço : 25 Smith Street, Fitzroy VIC 3065, Australia
國籍 Nacionalidade : 澳大利亞 Australiana
活動 Actividade : 商業及工業 comercial e industrial

[511] 類別 Classe : 3

[511] 產品 Produtos : Produtos cosméticos e produtos para os cuidados da pele, nomeadamente, base de maquilhagem, corretores [cosméticos], máscara [rímel], sombras para os olhos, delineadores para os olhos e para sobrancelhas, batons para os lábios, delineador para os lábios, bálsamo para os lábios, pós cosméticos para os lábios, produtos bronzeadores, rouges cosméticos, cremes hidratantes, removedores de maquilhagem; pós para o corpo não medicinais; sabonetes para o corpo; gel de banho, óleos para banho, sáis para banho, pérolas de banho, e preparações efervescentes para banho; cremes de cuidado da pele, sem ser para uso medicinal, nomeadamente, loções, cremes, produtos de limpeza da pele, esfoliantes para a pele, máscaras de beleza, tónicos para a pele; preparações e tratamentos para o cabelo e para pentear o cabelo, nomeadamente, champôs, amaciadores, sprays para finalizar penteados, e geles para o cabelo; desodorizantes pessoais, preparações para bronzear [cosméticos]; óleos e loções protetores solares; preparações para barbear; dentífricos; perfumes, água de toilette, óleos essenciais para uso pessoal, óleos para a perfumaria; preparações para os cuidados das unhas; vernizes para as unhas; pedra-pomes, cotonetes algodoados e bastonetes algodoados para fins não médicos, todos para uso corporal; fragâncias aromáticos para interiores, varetas de incenso, potpourris aromáticos e sachês de potpourris; toalhetes cosméticos impregnados com pós cosméticos; lenços impregnados de loções cosméticas; estojos de cosmética e conjuntos para presentes contendo preparações para os cuidados da pele e/ou cabelos.

[540] 商標 Marca :

**POST-POO DROPS**

---

[210] 編號 N.º : N/191323

[220] 申請日 Data de pedido : 2021/12/07

[730] 申請人 Requerente : Emeis Cosmetics Pty Ltd
地址 Endereço : 25 Smith Street, Fitzroy VIC 3065, Australia
國籍 Nacionalidade : 澳大利亞 Australiana
活動 Actividade : 商業及工業 comercial e industrial

[511] 類別 Classe : 3

[511] 產品 Produtos : Produtos cosméticos e produtos para os cuidados da pele, nomeadamente, base de maquilhagem, corretores [cosméticos], máscara [rímel], sombras para os olhos, delineadores para os olhos e para sobrancelhas, batons para os lábios, delineador para os lábios, bálsamo para os lábios, pós cosméticos para os lábios, produtos bronzeadores, rouges cosméticos, cremes hidratantes, removedores de maquilhagem; pós para o corpo não medicinais; sabonetes para o corpo; gel de banho, óleos para banho, sáis para banho, pérolas de banho, e preparações efervescentes para banho; cremes de cuidado da pele, sem ser para uso medicinal, nomeadamente, loções, cremes, produtos de limpeza da pele, esfoliantes para a pele, máscaras de beleza, tónicos para a pele; preparações e tratamentos para o cabelo e para pentear o cabelo, nomeadamente, champôs, amaciadores, sprays para finalizar penteados, e geles para o cabelo; desodorizantes pessoais, preparações para bronzear [cosméticos]; óleos e loções protetores solares; preparações para barbear; dentífricos; perfumes, água de toilette, óleos essenciais para uso pessoal, óleos para a perfumaria; preparações para os cuidados das unhas; vernizes para as unhas; pedra-pomes, cotonetes algodoados e bastonetes algodoados para fins não médicos, todos para uso corporal; fragâncias aromáticos para interiores, varetas de incenso, potpourris aromáticos e sachês de potpourris; toalhetes cosméticos impregnados com pós cosméticos; lenços impregnados de loções cosméticas; estojos de cosmética e conjuntos para presentes contendo preparações para os cuidados da pele e/ou cabelos.

[540] 商標 Marca :

**RESURRECTION**

[210] 編號 N.º : N/191324
[220] 申請日 Data de pedido : 2021/12/07
[730] 申請人 Requerente : Emeis Cosmetics Pty Ltd
地址 Endereço : 25 Smith Street, Fitzroy VIC 3065, Australia
國籍 Nacionalidade : 澳大利亞 Australiana
活動 Actividade : 商業及工業 comercial e industrial
[511] 類別 Classe : 3
[511] 產品 Produtos : Produtos cosméticos e produtos para os cuidados da pele, nomeadamente, base de maquilhagem, corretores [cosméticos], máscara [rímel], sombras para os olhos, delineadores para os olhos e para sobrancelhas, batons para os lábios, delineador para os lábios, bálsamo para os lábios, pós cosméticos para os lábios, produtos bronzeadores, rouges cosméticos, cremes hidratantes, removedores de maquilhagem; pós para o corpo não medicinais; sabonetes para o corpo; gel de banho, óleos para banho, sáis para banho, pérolas de banho, e preparações efervescentes para banho; cremes de cuidado da pele, sem ser para uso medicinal, nomeadamente, loções, cremes, produtos de limpeza da pele, esfoliantes para a pele, máscaras de beleza, tónicos para a pele; preparações e tratamentos para o cabelo e para pentear o cabelo, nomeadamente, champôs, amaciadores, sprays para finalizar penteados, e geles para o cabelo; desodorizantes pessoais, preparações para bronzear [cosméticos]; óleos e loções protetores solares; preparações para barbear; dentífricos; perfumes, água de toilette, óleos essenciais para uso pessoal, óleos para a perfumaria; preparações para os cuidados das unhas; vernizes para as unhas; pedra-pomes, cotonetes algodoados e bastonetes algodoados para fins não médicos, todos para uso corporal; fragâncias aromáticos para interiores, varetas de incenso, potpourris aromáticos e sachês de potpourris; toalhetes cosméticos impregnados com pós cosméticos; lenços impregnados de loções cosméticas; estojos de cosmética e conjuntos para presentes contendo preparações para os cuidados da pele e/ou cabelos.
[540] 商標 Marca :

REVERENCE

---

[210] 編號 N.º : N/191325
[220] 申請日 Data de pedido : 2021/12/07
[730] 申請人 Requerente : Emeis Cosmetics Pty Ltd
地址 Endereço : 25 Smith Street, Fitzroy VIC 3065, Australia
國籍 Nacionalidade : 澳大利亞 Australiana
活動 Actividade : 商業及工業 comercial e industrial
[511] 類別 Classe : 3
[511] 產品 Produtos : Produtos cosméticos e produtos para os cuidados da pele, nomeadamente, base de maquilhagem, corretores [cosméticos], máscara [rímel], sombras para os olhos, delineadores para os olhos e para sobrancelhas, batons para os lábios, delineador para os lábios, bálsamo para os lábios, pós cosméticos para os lábios, produtos bronzeadores, rouges cosméticos, cremes hidratantes, removedores de maquilhagem; pós para o corpo não medicinais; sabonetes para o corpo; gel de banho, óleos para banho, sáis para banho, pérolas de banho, e preparações efervescentes para banho; cremes de cuidado da pele, sem ser para uso medicinal, nomeadamente, loções, cremes, produtos de limpeza da pele, esfoliantes para a pele, máscaras de beleza, tónicos para a pele; preparações e tratamentos para o cabelo e para pentear o cabelo, nomeadamente, champôs, amaciadores, sprays para finalizar penteados, e geles para o cabelo; desodorizantes pessoais, preparações para bronzear [cosméticos]; óleos e loções protetores solares; preparações para barbear; dentífricos; perfumes, água de toilette, óleos essenciais para uso pessoal, óleos para a perfumaria; preparações para os cuidados das unhas; vernizes para as unhas; pedra-pomes, cotonetes algodoados e bastonetes algodoados para fins não médicos, todos para uso corporal; fragâncias aromáticos para interiores, varetas de incenso, potpourris aromáticos e sachês de potpourris; toalhetes cosméticos impregnados com pós cosméticos; lenços impregnados de loções cosméticas; estojos de cosmética e conjuntos para presentes contendo preparações para os cuidados da pele e/ou cabelos.
[540] 商標 Marca :

TACIT

---

[210] 編號 N.º : N/191326
[220] 申請日 Data de pedido : 2021/12/07
[730] 申請人 Requerente : Emeis Cosmetics Pty Ltd
地址 Endereço : 25 Smith Street, Fitzroy VIC 3065, Australia
國籍 Nacionalidade : 澳大利亞 Australiana
活動 Actividade : 商業及工業 comercial e industrial
[511] 類別 Classe : 4
[511] 產品 Produtos : Velas; velas aromáticas e velas sem aromas, incluindo velas perfumadas, velas de chá perfumadas e velas cheias de perfume; conjunto de velas

aromáticas para presente; velas perfumadas vendidas em conjunto com pratos e castiçais como uma unidade; conjuntos de velas perfumadas, compostos por velas perfumadas em recipientes de vidro, madeira e metal e placas para velas, todos vendidos como unidade; velas perfumadas para jardins que consistem em velas perfumadas em recipientes de vidro, madeira e metal e placas para velas, juntamente com pedras coloridas e brancas, todos vendidos como uma unidade.

[540] 商標 Marca :

PTOLEMY

---

[210] 編號 N.º : N/191327

[220] 申請日 Data de pedido : 2021/12/07

[730] 申請人 Requerente : Emeis Cosmetics Pty Ltd
地址 Endereço : 25 Smith Street, Fitzroy VIC 3065, Australia
國籍 Nacionalidade : 澳大利亞 Australiana
活動 Actividade : 商業及工業 comercial e industrial

[511] 類別 Classe : 4

[511] 產品 Produtos : Velas; velas aromáticas e velas sem aromas, incluindo velas perfumadas, velas de chá perfumadas e velas cheias de perfume; conjunto de velas aromáticas para presente; velas perfumadas vendidas em conjunto com pratos e castiçais como uma unidade; conjuntos de velas perfumadas, compostos por velas perfumadas em recipientes de vidro, madeira e metal e placas para velas, todos vendidos como unidade; velas perfumadas para jardins que consistem em velas perfumadas em recipientes de vidro, madeira e metal e placas para velas, juntamente com pedras coloridas e brancas, todos vendidos como uma unidade.

[540] 商標 Marca :

CALLIPPUS

---

[210] 編號 N.º : N/191328

[220] 申請日 Data de pedido : 2021/12/07

[730] 申請人 Requerente : Emeis Cosmetics Pty Ltd
地址 Endereço : 25 Smith Street, Fitzroy VIC 3065, Australia
國籍 Nacionalidade : 澳大利亞 Australiana
活動 Actividade : 商業及工業 comercial e industrial

[511] 類別 Classe : 4

[511] 產品 Produtos : Velas; velas aromáticas e velas sem aromas, incluindo velas perfumadas, velas de chá perfumadas e velas cheias de perfume; conjunto de velas aromáticas para presente; velas perfumadas vendidas em conjunto com pratos e castiçais como uma unidade; conjuntos de velas perfumadas, compostos por velas perfumadas em recipientes de vidro, madeira e metal e placas para velas, todos vendidos como unidade; velas perfumadas para jardins que consistem em velas perfumadas em recipientes de vidro, madeira e metal e placas para velas, juntamente com pedras coloridas e brancas, todos vendidos como uma unidade.

[540] 商標 Marca :

AGANICE

---

[210] 編號 N.º : N/191329

[220] 申請日 Data de pedido : 2021/12/07

[730] 申請人 Requerente : Tumi, Inc.
地址 Endereço : 499 Thornall Street, 10th Floor, Edison, New Jersey 08837, United States of America
國籍 Nacionalidade : 美國 Americana
活動 Actividade : 商業及工業 comercial e industrial

[511] 類別 Classe : 3

[511] 產品 Produtos : Produtos de limpeza multiusos; preparações de limpeza, lavagem, abrasivos e de polimento; spray refrescante de tecidos perfumados; amaciadores de tecidos; preparações de limpeza e polimento de couro e calçado; preparações de toilette (não medicinais); produtos e preparações de cosmética; produtos de sabão; preparações de barbear; loções, cremes e preparações para o cuidado do rosto, corpo, couro cabeludo, unhas e cabelo; fragâncias; perfumes.

[540] 商標 Marca :

TUMI

---

[210] 編號 N.º : N/191330

[220] 申請日 Data de pedido : 2021/12/07

[730] 申請人 Requerente : Tumi, Inc.
地址 Endereço : 499 Thornall Street, 10th Floor, Edison, New Jersey 08837, United States of America
國籍 Nacionalidade : 美國 Americana
活動 Actividade : 商業及工業 comercial e industrial

[511] 類別 Classe : 20

[511] 產品 Produtos : Mobiliário; cabides para vestuário; almofadas; coberturas para vestuário [armazenamento]; fechaduras e chaves, não metálicos.

[540] 商標 Marca :



---

[210] 編號 N.º : N/191331
[220] 申請日 Data de pedido : 2021/12/07
[730] 申請人 Requerente : Tumi, Inc.
地址 Endereço : 499 Thornall Street, 10th Floor, Edison, New Jersey 08837, United States of America
國籍 Nacionalidade : 美國 Americana
活動 Actividade : 商業及工業 comercial e industrial
[511] 類別 Classe : 25
[511] 產品 Produtos : Vestuário; calçado e chapelaria.
[540] 商標 Marca :



---

[210] 編號 N.º : N/191332
[220] 申請日 Data de pedido : 2021/12/07
[730] 申請人 Requerente : Tumi, Inc.
地址 Endereço : 499 Thornall Street, 10th Floor, Edison, New Jersey 08837, United States of America
國籍 Nacionalidade : 美國 Americana
活動 Actividade : 商業及工業 comercial e industrial
[511] 類別 Classe : 35
[511] 服務 Serviços : Serviços de vendas por grasso, serviços retalhistas e serviços de vendas a retalho online apresentando malas de viagem, malas, sacos de transporte para todos os fins, mochilas, carteiras, estojos, guarda-chuvas, dispositivos de localização de bagagem, vestuário, chapelaria, calçado, óculos, fechaduras, porta-chaves, estojos de protecção e bolsas para dispositivos electrónicos portáteis, cabos electrónicos e eléctricos, adaptadores e carregadores, baterias portáteis, baterias recarregáveis, auscultadores, auriculares, altifalantes, tampões auriculares, etiquetas, máscaras para os olhos, kits de amenidades de viagem, capas para malas, correias para bagagem, cintas para bagagem, balanças, almofadas, mobiliário, fragrâncias, produtos e preparações cosméticas; obtenção de contratos para compra e venda de mercadorias; publicidade; serviços de gestão de vendas; serviços de publicidade e de promoção de vendas; apresentação de produtos nos meios de comunicação, para fins de venda a retalho relacionados com a provisão de prestação de serviços de compras ao domicílio no domínio das mercadorias de consumo geral; fornecimento de informações sobre produtos de consumo através de redes de telecomunicação; informações comerciais; fornecimento de informações comerciais no domínio dos meios de comunicação social; fornecimento de programas de premiação por incentivo através da emissão e processamento de pontos de fidelidade para compra de bens e serviços de uma empresa; fornecimento de informações comerciais através da internet; fornecimento de informações relacionadas com vendas comerciais; fornecimento de informação e assessoria aos consumidores no âmbito da seleção de produtos e artigos a comprar; prestador de serviços externos no domínio da gestão do relacionamento com o cliente; promoção de vendas para terceiros através da distribuição e administração de cartões de utilizador privilegiado; serviços de marketing; promoção, publicidade e marketing de páginas online; serviços de administração comercial para o processamento de vendas feitas através da internet; serviços de assessoria em gestão de negócios relacionados com franchising; organização de exposições e feiras comerciais com fins comerciais e promocionais.
[540] 商標 Marca :



---

[210] 編號 N.º : N/191333
[220] 申請日 Data de pedido : 2021/12/07
[730] 申請人 Requerente : Tumi, Inc.
地址 Endereço : 499 Thornall Street, 10th Floor, Edison, New Jersey 08837, United States of America
國籍 Nacionalidade : 美國 Americana
活動 Actividade : 商業及工業 comercial e industrial
[511] 類別 Classe : 3
[511] 產品 Produtos : Produtos de limpeza multiusos; preparações de limpeza, lavagem, abrasivos e de polimento; spray refrescante de tecidos perfumados; amaciadores de tecidos; preparações de limpeza e polimento de couro e calçado; preparações de toilette (não medicinais); produtos e preparações de cosmética; produtos de sabão; preparações de barbear; loções, cremes e preparações para o cuidado do rosto, corpo, couro cabeludo, unhas e cabelo; fragâncias; perfumes.
[540] 商標 Marca :

TUMI

[210] 編號 N.º : N/191334
[220] 申請日 Data de pedido : 2021/12/07
[730] 申請人 Requerente : Tumi, Inc.
地址 Endereço : 499 Thornall Street, 10th Floor, Edison, New Jersey 08837, United States of America
國籍 Nacionalidade : 美國 Americana
活動 Actividade : 商業及工業 comercial e industrial
[511] 類別 Classe : 20
[511] 產品 Produtos : Mobiliário; cabides para vestuário; almofadas; coberturas para vestuário [armazenamento]; fechaduras e chaves, não metálicos.
[540] 商標 Marca :

TUMI

---

[210] 編號 N.º : N/191335
[220] 申請日 Data de pedido : 2021/12/07
[730] 申請人 Requerente : Tumi, Inc.
地址 Endereço : 499 Thornall Street, 10th Floor, Edison, New Jersey 08837, United States of America
國籍 Nacionalidade : 美國 Americana
活動 Actividade : 商業及工業 comercial e industrial
[511] 類別 Classe : 25
[511] 產品 Produtos : Vestuário; calçado e chapelaria.
[540] 商標 Marca :

TUMI

---

[210] 編號 N.º : N/191342
[220] 申請日 Data de pedido : 2021/12/09
[730] 申請人 Requerente : 上海狩龍網絡科技有限公司
地址 Endereço : 中國上海市嘉定區真南路4268號2幢JT15609室
國籍 Nacionalidade : 中國 Chinesa
活動 Actividade : 商業及工業 comercial e industrial
[511] 類別 Classe : 9
[511] 產品 Produtos : 可下載的計算機應用軟件；可下載的手機應用軟件；可下載的計算機遊戲軟件；電子出版物（可下載）；移動電話用可下載圖像；已錄製的計算機遊戲軟件；已錄製的計算機程序；已錄製的或可下載的計算機軟件平臺；視頻遊戲卡；頭戴式虛擬現實裝置；動畫片；視頻遊戲機用內存卡；計算機；網絡通訊設備；光盤（音像）；遙控裝置；與計算機連用的操縱杆（視頻遊戲用除外）；遊戲光碟；錄有電腦遊戲程式之磁性資料載體；電腦遊戲儲值卡。
[540] 商標 Marca :

織夢森林

---

[210] 編號 N.º : N/191343
[220] 申請日 Data de pedido : 2021/12/09
[730] 申請人 Requerente : 上海狩龍網絡科技有限公司
地址 Endereço : 中國上海市嘉定區真南路4268號2幢JT15609室
國籍 Nacionalidade : 中國 Chinesa
活動 Actividade : 商業及工業 comercial e industrial
[511] 類別 Classe : 41
[511] 服務 Serviços : 提供不可下載在線視頻；在計算機網絡上提供在線遊戲；通過計算機網絡在線提供的遊戲服務；組織教育或娛樂競賽；組織體育比賽；組織角色扮演娛樂活動；為遊戲娛樂目的在網際網路上籌備比賽；提供不可下載的在線電子出版物；除廣告片外的影片製作；娛樂服務；提供娛樂信息；俱樂部服務（娛樂或教育）；遊戲器具出租；組織表演（演出）；提供娛樂設施；動畫製作；動畫出版；提供有關電腦遊戲及娛樂之資訊；提供線上網路互動遊戲；提供虛擬實境遊戲場。
[540] 商標 Marca :

織夢森林

---

[210] 編號 N.º : N/191352
[220] 申請日 Data de pedido : 2021/12/09
[730] 申請人 Requerente : 同慶樓餐飲股份有限公司
地址 Endereço : 中國安徽省合肥市包河區萬崗路10號9幢
國籍 Nacionalidade : 中國 Chinesa
活動 Actividade : 商業及工業 comercial e industrial
[511] 類別 Classe : 43
[511] 服務 Serviços : 飯店；住所代理（旅館、供膳寄宿處）；茶館；備辦宴席；自助餐廳；旅館預訂；咖啡館；酒吧服務；旅遊房屋出租；養老院。
[540] 商標 Marca :

富茂

---

[210] 編號 N.º : N/191353
[220] 申請日 Data de pedido : 2021/12/09
[730] 申請人 Requerente : 同慶樓餐飲股份有限公司
地址 Endereço : 中國安徽省合肥市包河區萬崗路10號9幢
國籍 Nacionalidade : 中國 Chinesa

活動 Actividade : 商業及工業 comercial e industrial

[511] 類別 Classe : 43

[511] 服務 Serviços : 飯店；住所代理（旅館、供膳寄宿處）；茶館；備辦宴席；自助餐廳；旅館預訂；咖啡館；酒吧服務；旅遊房屋出租；養老院。

[540] 商標 Marca :

同庆楼

---

[210] 編號 N.º : N/191354

[220] 申請日 Data de pedido : 2021/12/09

[730] 申請人 Requerente : 同慶樓餐飲股份有限公司

地址 Endereço : 中國安徽省合肥市包河區萬崗路10號9幢

國籍 Nacionalidade : 中國 Chinesa

活動 Actividade : 商業及工業 comercial e industrial

[511] 類別 Classe : 43

[511] 服務 Serviços : 飯店；住所代理（旅館、供膳寄宿處）；茶館；備辦宴席；自助餐廳；旅館預訂；咖啡館；酒吧服務；旅遊房屋出租；養老院。

[540] 商標 Marca :

Fillmore

---

[210] 編號 N.º : N/191356

[220] 申請日 Data de pedido : 2021/12/09

[730] 申請人 Requerente : 金熊藥業（珠海橫琴）有限公司

地址 Endereço : 中國珠海市橫琴新區粵澳合作中醫藥科技產業園飛蓬路100號5棟102, 202號

國籍 Nacionalidade : 中國 Chinesa

活動 Actividade : 商業及工業 comercial e industrial

[511] 類別 Classe : 5

[511] 產品 Produtos : 衛生巾；失禁用吸收褲；嬰兒尿褲；醫用敷料；動物用洗滌劑（殺蟲劑）；淨化劑；營養補充劑；醫用營養品；藥製糖果；醫用幹細胞；醫藥製劑；痔瘡劑；飲食療法用或藥用澱粉；抗菌洗手液；含藥物的洗髮液；含藥物的牙膏；人用藥；藥物飲料；補藥；治療用或醫用營養製劑。

[540] 商標 Marca :

久力牌

---

[210] 編號 N.º : N/191357

[220] 申請日 Data de pedido : 2021/12/09

[730] 申請人 Requerente : 金熊藥業（珠海橫琴）有限公司

地址 Endereço : 中國珠海市橫琴新區粵澳合作中醫藥科技產業園飛蓬路100號5棟102, 202號

國籍 Nacionalidade : 中國 Chinesa

活動 Actividade : 商業及工業 comercial e industrial

[511] 類別 Classe : 29

[511] 產品 Produtos : 肉；魚（非活）；豬肉食品；家禽（非活）；腌製水果；腌製蔬菜；乾蔬菜；蛋；牛奶製品；食用油；果凍；加工過的堅果；糖漬水果；炖熟的水果；食用乾花；百合菜；乾製山藥；蔬菜乾；奶昔；乾食用菌。

[540] 商標 Marca :

久力牌

---

[210] 編號 N.º : N/191358

[220] 申請日 Data de pedido : 2021/12/09

[730] 申請人 Requerente : 金熊藥業（珠海橫琴）有限公司

地址 Endereço : 中國珠海市橫琴新區粵澳合作中醫藥科技產業園飛蓬路100號5棟102, 202號

國籍 Nacionalidade : 中國 Chinesa

活動 Actividade : 商業及工業 comercial e industrial

[511] 類別 Classe : 30

[511] 產品 Produtos : 發酵劑；除香精油外的食物用調味品；冰淇淋；以穀物為主的零食小吃；麵條；穀類製品；方便米飯；餅乾；蜂蜜；蜂膠；糖果；果凍（糖果）；糖果錠劑；軟糖（糖果）；口香糖；甜食；糖；茶飲料；茶；咖啡飲料。

[540] 商標 Marca :

久力牌

---

[210] 編號 N.º : N/191359

[220] 申請日 Data de pedido : 2021/12/09

[730] 申請人 Requerente : NEXON KOREA CORPORATION

地址 Endereço : 7, Pangyo-ro 256 Beon-gil, Bundang-gu, Seongnam-si, Gyeonggi-do, Republic of Korea

國籍 Nacionalidade : 南韓 Sul-Coreana

活動 Actividade : 商業及工業 comercial e industrial

[511] 類別 Classe : 9

[511] 產品 Produtos : 計算機程序（可下載的軟件）；手機應用軟件；計算機遊戲軟件；移動電話和手機用計算機遊戲軟件；移動電話用已錄製的計算機遊戲軟件；計算機；平板電腦；視頻遊戲卡；預先錄製的非音樂電子媒體（不包括計算機軟件）；帶有計算機程序的光盤；動畫片；電子出版物（可下載）；視頻遊戲機用內存卡；可下載的影像文件。

[540] 商標 Marca :

TALESWEAVER : SECONDRUN

[210] 編號 N.º : N/191360
[220] 申請日 Data de pedido : 2021/12/09
[730] 申請人 Requerente : NEXON KOREA CORPORATION
地址 Endereço : 7, Pangyo-ro 256 Beon-gil, Bundang--gu, Seongnam-si, Gyeonggi-do, Republic of Korea
國籍 Nacionalidade : 南韓 Sul-Coreana
活動 Actividade : 商業及工業 comercial e industrial
[511] 類別 Classe : 38
[511] 服務 Serviços : 為用戶提供在線論壇、電子留言板、電子公告板，用於計算機遊戲領域的信息傳遞服務；提供全球計算機網絡用戶接入；電子公告牌服務（通訊服務）；通過全國或全球網絡傳送信息；提供數據庫接入服務；通過電子郵件進行數據通信；數字文件傳送；為多個用戶提供無線互聯網訪問；提供與全球計算機網絡的電信連接服務；用於消息和數據電子傳輸的通信服務；新聞傳送；即時消息服務（電子傳輸）；提供互聯網聊天室。
[540] 商標 Marca :

**TALESWEAVER : SECONDRUN**

---

[210] 編號 N.º : N/191361
[220] 申請日 Data de pedido : 2021/12/09
[730] 申請人 Requerente : NEXON KOREA CORPORATION
地址 Endereço : 7, Pangyo-ro 256 Beon-gil, Bundang--gu, Seongnam-si, Gyeonggi-do, Republic of Korea
國籍 Nacionalidade : 南韓 Sul-Coreana
活動 Actividade : 商業及工業 comercial e industrial
[511] 類別 Classe : 41
[511] 服務 Serviços : 娛樂信息；提供遊戲信息；通過計算機網絡在線提供的遊戲服務；通過移動設備提供的在線遊戲服務；通過計算機網絡或手機網絡提供的在線遊戲服務；假日野營娛樂服務；遊戲器具出租；提供不可下載的在線電子出版物；不可下載的圖書和期刊的在線電子出版；組織體育比賽。
[540] 商標 Marca :

**TALESWEAVER : SECONDRUN**

---

[210] 編號 N.º : N/191362
[220] 申請日 Data de pedido : 2021/12/09
[730] 申請人 Requerente : NEXON KOREA CORPORATION
地址 Endereço : 7, Pangyo-ro 256 Beon-gil, Bundang--gu, Seongnam-si, Gyeonggi-do, Republic of Korea
國籍 Nacionalidade : 南韓 Sul-Coreana
活動 Actividade : 商業及工業 comercial e industrial
[511] 類別 Classe : 9
[511] 產品 Produtos : 計算機程序（可下載的軟件）；手機應用軟件；計算機遊戲軟件；移動電話和手機用計算機遊戲軟件；移動電話用已錄製的計算機遊戲軟件；計算機；平板電腦；視頻遊戲卡；預先錄製的非音樂電子媒體（不包括計算機軟件）；帶有計算機程序的光盤；動畫片；電子出版物（可下載）；視頻遊戲機用內存卡；可下載的影像文件。
[540] 商標 Marca :

**天翼之鍊：SECONDRUN**

---

[210] 編號 N.º : N/191363
[220] 申請日 Data de pedido : 2021/12/09
[730] 申請人 Requerente : NEXON KOREA CORPORATION
地址 Endereço : 7, Pangyo-ro 256 Beon-gil, Bundang--gu, Seongnam-si, Gyeonggi-do, Republic of Korea
國籍 Nacionalidade : 南韓 Sul-Coreana
活動 Actividade : 商業及工業 comercial e industrial
[511] 類別 Classe : 38
[511] 服務 Serviços : 為用戶提供在線論壇、電子留言板、電子公告板，用於計算機遊戲領域的信息傳遞服務；提供全球計算機網絡用戶接入；電子公告牌服務（通訊服務）；通過全國或全球網絡傳送信息；提供數據庫接入服務；通過電子郵件進行數據通信；數字文件傳送；為多個用戶提供無線互聯網訪問；提供與全球計算機網絡的電信連接服務；用於消息和數據電子傳輸的通信服務；新聞傳送；即時消息服務（電子傳輸）；提供互聯網聊天室。
[540] 商標 Marca :

**天翼之鍊：SECONDRUN**

---

[210] 編號 N.º : N/191364
[220] 申請日 Data de pedido : 2021/12/09
[730] 申請人 Requerente : NEXON KOREA CORPORATION
地址 Endereço : 7, Pangyo-ro 256 Beon-gil, Bundang--gu, Seongnam-si, Gyeonggi-do, Republic of Korea
國籍 Nacionalidade : 南韓 Sul-Coreana
活動 Actividade : 商業及工業 comercial e industrial
[511] 類別 Classe : 41
[511] 服務 Serviços : 娛樂信息；提供遊戲信息；通過計算機網絡在線提供的遊戲服務；通過移動設備提供的在線遊戲服務；通過計算機網絡或手機網絡提供的在線遊戲服務；假日野營娛樂服務；遊戲器具出租；提供不可下載的在線電子出版物；不可下載的圖書和期刊的在線電子出版；組織體育比賽。
[540] 商標 Marca :

**天翼之鍊：SECONDRUN**

[210] 編號 N.º : N/191365
[220] 申請日 Data de pedido : 2021/12/09
[730] 申請人 Requerente : 全意貿易有限公司
地址 Endereço : 澳門黑沙環馬路52號廣耀工業大廈3樓A
國籍 Nacionalidade : 根據澳門法例成立 Constituída segundo as leis de Macau
活動 Actividade : 商業 comercial
[511] 類別 Classe : 35
[511] 服務 Serviços : 網上超級市場的零售服務、超級市場的零售服務、便利店的零售服務、百貨店的零售服務；食品和飲料、天然礦泉水、葡萄酒和酒精飲料及家庭用品的零售及批發服務，以及透過互聯網數據庫網上零售前述產品的服務；廣告、市場營銷、企業管理、辦公事務。
[540] 商標 Marca :




[591] 商標顏色 Cores de marca : 黑白色；如圖所示。

---

[210] 編號 N.º : N/191367
[220] 申請日 Data de pedido : 2021/12/09
[730] 申請人 Requerente : Hijos de Rivera, SA
地址 Endereço : Polígono Industrial de la Grela-Bens., Jose Maria Rivera Corral 6, 15008 A Coruña , Spain
國籍 Nacionalidade : 西班牙 Espanhola
活動 Actividade : 商業 comercial
[511] 類別 Classe : 32
[511] 產品 Produtos : Cervejas; bebidas não-alcoólicas; águas minerais e gaseificadas; bebidas de fruta e sumos de fruta; xaropes e outras preparações não alcoólicas para o fabrico de bebidas.
[540] 商標 Marca :




[591] 商標顏色 Cores de marca : Preto, branco e vermelho (conforme representação da marca).

---

[210] 編號 N.º : N/191368
[220] 申請日 Data de pedido : 2021/12/09
[730] 申請人 Requerente : 科盈集團有限公司
WORLD FIRST HOLDINGS LIMITED
地址 Endereço : Flat/Rm 1204, Blk 6, 12/F, The Gateway, Harbour City, Tsim Sha Tsui, Kowloon, Hong Kong
國籍 Nacionalidade : 根據香港法例成立 Constituída segundo as leis de H.K.
活動 Actividade : 商業 comercial
[511] 類別 Classe : 41
[511] 服務 Serviços : 娛樂，提供娛樂設施，遊戲，提供娛樂場所，籌劃聚會（娛樂），組織表演（演出），輔導培訓，家教服務，書籍出版。
[540] 商標 Marca :




---

[210] 編號 N.º : N/191369
[220] 申請日 Data de pedido : 2021/12/09
[730] 申請人 Requerente : 科盈集團有限公司
WORLD FIRST HOLDINGS LIMITED
地址 Endereço : Flat/Rm 1204, Blk 6, 12/F, The Gateway, Harbour City, Tsim Sha Tsui, Kowloon, Hong Kong
國籍 Nacionalidade : 根據香港法例成立 Constituída segundo as leis de H.K.
活動 Actividade : 商業 comercial
[511] 類別 Classe : 41
[511] 服務 Serviços : 娛樂，提供娛樂設施，遊戲，提供娛樂場所，籌劃聚會（娛樂），組織表演（演出），輔導培訓，家教服務，書籍出版。
[540] 商標 Marca :




---

[210] 編號 N.º : N/191370
[220] 申請日 Data de pedido : 2021/12/09
[730] 申請人 Requerente : 淨能量科技有限公司
地址 Endereço : 澳門慕拉士巷29號澳門工業中心12樓G座
國籍 Nacionalidade : 根據澳門法例成立 Constituída segundo as leis de Macau
活動 Actividade : 商業 comercial
[511] 類別 Classe : 37
[511] 服務 Serviços : 淨水設備的安裝維修保養。
[540] 商標 Marca :




[591] 商標顏色 Cores de marca : 深藍色、綠色、藍綠色漸變效果（如圖所示）。

[210] 編號 N.º : N/191371
[220] 申請日 Data de pedido : 2021/12/09
[730] 申請人 Requerente : 中山紐邁適貿易有限公司
地址 Endereço : 中國廣東省中山市小欖鎮工業大道中26號之一3樓B卡
國籍 Nacionalidade : 中國 Chinesa
活動 Actividade : 商業及工業 comercial e industrial
[511] 類別 Classe : 10
[511] 產品 Produtos : 用於照顧和餵養嬰兒和兒童的物品，即奶瓶及其零件和配件；奶嘴；嬰兒用安撫奶嘴；出牙咬環；吃藥用勺；奶瓶架；早產嬰兒保育箱；用於母乳餵養的吸奶器和護理器具。
[540] 商標 Marca :

haakaa

---

[210] 編號 N.º : N/191372
[220] 申請日 Data de pedido : 2021/12/09
[730] 申請人 Requerente : 中山紐邁適貿易有限公司
地址 Endereço : 中國廣東省中山市小欖鎮工業大道中26號之一3樓B卡
國籍 Nacionalidade : 中國 Chinesa
活動 Actividade : 商業及工業 comercial e industrial
[511] 類別 Classe : 21
[511] 產品 Produtos : 刷子；清潔瓶子用刷；家用和廚房用器皿和容器；肥皂容器；飲水杯；兒童牙刷；飲用吸管；適用於餵養嬰兒和兒童的杯子；嬰兒杯和碗（嬰兒食物器皿）。
[540] 商標 Marca :

haakaa

---

[210] 編號 N.º : N/191375
[220] 申請日 Data de pedido : 2021/12/09
[730] 申請人 Requerente : Pfizer Inc.
地址 Endereço : 235 East 42nd Street, New York, New York 10017, USA
國籍 Nacionalidade : 美國 Americana
活動 Actividade : 商業及工業 comercial e industrial
[511] 類別 Classe : 5
[511] 產品 Produtos : Preparações farmacêuticas e veterinárias; preparações sanitárias para fins medicinais; alimentos e substâncias dietéticos adaptados para uso médico ou veterinário, alimentos para bebés; suplementos dietéticos para seres humanos e animais; emplastros, material para pensos; matérias para chumbar os dentes, ceras dentárias; desinfectantes; preparações para destruição de vermes; fungicidas, herbicidas.
[540] 商標 Marca :

ZUMRAD

---

[210] 編號 N.º : N/191376
[220] 申請日 Data de pedido : 2021/12/09
[730] 申請人 Requerente : Pfizer Inc.
地址 Endereço : 235 East 42nd Street, New York, New York 10017, USA
國籍 Nacionalidade : 美國 Americana
活動 Actividade : 商業及工業 comercial e industrial
[511] 類別 Classe : 5
[511] 產品 Produtos : Preparações farmacêuticas e veterinárias; preparações sanitárias para fins medicinais; alimentos e substâncias dietéticos adaptados para uso médico ou veterinário, alimentos para bebés; suplementos dietéticos para seres humanos e animais; emplastros, material para pensos; matérias para chumbar os dentes, ceras dentárias; desinfectantes; preparações para destruição de vermes; fungicidas, herbicidas.
[540] 商標 Marca :

ELTIMZIC

---

[210] 編號 N.º : N/191377
[220] 申請日 Data de pedido : 2021/12/09
[730] 申請人 Requerente : Pfizer Inc.
地址 Endereço : 235 East 42nd Street, New York, New York 10017, USA
國籍 Nacionalidade : 美國 Americana
活動 Actividade : 商業及工業 comercial e industrial
[511] 類別 Classe : 5
[511] 產品 Produtos : Preparações farmacêuticas e veterinárias; preparações sanitárias para fins medicinais; alimentos e substâncias dietéticos adaptados para uso médico ou veterinário, alimentos para bebés; suplementos dietéticos para seres humanos e animais; emplastros, material para pensos; matérias para chumbar os dentes, ceras dentárias; desinfectantes; preparações para destruição de vermes; fungicidas, herbicidas.
[540] 商標 Marca :

ELREXFIO

---

[210] 編號 N.º : N/191383
[220] 申請日 Data de pedido : 2021/12/09
[730] 申請人 Requerente : 健合香港有限公司

HEALTH AND HAPPINESS (H&H) HONG KONG LIMITED
地址 Endereço : 香港鰂魚涌太古坊華蘭路18號港島東中心40樓4007-09室
國籍 Nacionalidade : 根據香港法例成立 Constituída segundo as leis de H.K.
活動 Actividade : 商業及工業 comercial e industrial
[511] 類別 Classe : 35
[511] 服務 Serviços : 在互聯網上為他人做廣告；廣告和廣告服務；廣告和營銷；為商業和廣告目的安排和舉辦展覽會和展覽；許可他人商品和服務的商務管理；進出口代理機構；銷售推廣服務。
[540] 商標 Marca :

合生元

---

[210] 編號 N.º : N/191384
[220] 申請日 Data de pedido : 2021/12/09
[730] 申請人 Requerente : 健合香港有限公司
HEALTH AND HAPPINESS (H&H) HONG KONG LIMITED
地址 Endereço : 香港鰂魚涌太古坊華蘭路18號港島東中心40樓4007-09室
國籍 Nacionalidade : 根據香港法例成立 Constituída segundo as leis de H.K.
活動 Actividade : 商業及工業 comercial e industrial
[511] 類別 Classe : 35
[511] 服務 Serviços : 在互聯網上為他人做廣告；廣告和廣告服務；廣告和營銷；為商業和廣告目的安排和舉辦展覽會和展覽；許可他人商品和服務的商務管理；進出口代理機構；銷售推廣服務。
[540] 商標 Marca :

Biostime

---

[210] 編號 N.º : N/191385
[220] 申請日 Data de pedido : 2021/12/09
[730] 申請人 Requerente : Novel Century Limited
地址 Endereço : 38/F, New World Tower, 16-18 Queen's Road Central, Hong Kong
國籍 Nacionalidade : 根據香港法例成立 Constituída segundo as leis de H.K.
活動 Actividade : 商業及工業 comercial e industrial
[511] 類別 Classe : 14
[511] 產品 Produtos : Metais preciosos e suas ligas e produtos em metais preciosos ou em plaqué dos mesmos, não incluídos em outras classes; artigos de joalharia, pedras preciosas, pedras semipreciosas, gemas, pérolas, jades, diamantes, rubis, safiras, esmeraldas; relógios.
[540] 商標 Marca :

HOUSE OF YU

---

[210] 編號 N.º : N/191386
[220] 申請日 Data de pedido : 2021/12/09
[730] 申請人 Requerente : Novel Century Limited
地址 Endereço : 38/F, New World Tower, 16-18 Queen's Road Central, Hong Kong
國籍 Nacionalidade : 根據香港法例成立 Constituída segundo as leis de H.K.
活動 Actividade : 商業及工業 comercial e industrial
[511] 類別 Classe : 14
[511] 產品 Produtos : Metais preciosos e suas ligas e produtos em metais preciosos ou em plaqué dos mesmos, não incluídos em outras classes; artigos de joalharia, pedras preciosas, pedras semipreciosas, gemas, pérolas, jades, diamantes, rubis, safiras, esmeraldas; relógios.
[540] 商標 Marca :

裕致

---

[210] 編號 N.º : N/191387
[220] 申請日 Data de pedido : 2021/12/09
[730] 申請人 Requerente : Novel Century Limited
地址 Endereço : 38/F, New World Tower, 16-18 Queen's Road Central, Hong Kong
國籍 Nacionalidade : 根據香港法例成立 Constituída segundo as leis de H.K.
活動 Actividade : 商業及工業 comercial e industrial
[511] 類別 Classe : 14
[511] 產品 Produtos : Metais preciosos e suas ligas e produtos em metais preciosos ou em plaqué dos mesmos, não incluídos em outras classes; artigos de joalharia, pedras preciosas, pedras semipreciosas, gemas, pérolas, jades, diamantes, rubis, safiras, esmeraldas; relógios.
[540] 商標 Marca :

HOUSE OF YU 裕致

[210] 編號 N.º : N/191388
[220] 申請日 Data de pedido : 2021/12/09
[730] 申請人 Requerente : Novel Century Limited
地址 Endereço : 38/F, New World Tower, 16-18 Queen's Road Central, Hong Kong
國籍 Nacionalidade : 根據香港法例成立 Constituída segundo as leis de H.K.
活動 Actividade : 商業及工業 comercial e industrial
[511] 類別 Classe : 14
[511] 產品 Produtos : Metais preciosos e suas ligas e produtos em metais preciosos ou em plaqué dos mesmos, não incluídos em outras classes; artigos de joalharia, pedras preciosas, pedras semipreciosas, gemas, pérolas, jades, diamantes, rubis, safiras, esmeraldas; relógios.
[540] 商標 Marca :



---

[210] 編號 N.º : N/191391
[220] 申請日 Data de pedido : 2021/12/09
[730] 申請人 Requerente : Concepts Management (H.K.) Limited
地址 Endereço : G/F, Block B, Summit Building, 30 Man Yue Street, Hunghom, Kowloon, Hong Kong
國籍 Nacionalidade : 根據香港法例成立 Constituída segundo as leis de H.K.
活動 Actividade : 商業及工業 comercial e industrial
[511] 類別 Classe : 14
[511] 產品 Produtos : Metais preciosos e suas ligas e artigos em metais preciosos ou em plaqué, não incluídos noutras classes; artigos de joalharia; pedras preciosas; pedras semipreciosas; relojoaria e instrumentos cronométricos; diamantes; relógios; relógios de parede e mesa; pedras preciosas e pedras preciosas orgânicas; imitações de pedras preciosas (paste gems); jades; pérolas; estojos para artigos de joalharia; estojos para relógios.
[540] 商標 Marca :

TSL TOSI

---

[210] 編號 N.º : N/191392
[220] 申請日 Data de pedido : 2021/12/09
[730] 申請人 Requerente : Concepts Management (H.K.) Limited
地址 Endereço : G/F, Block B, Summit Building, 30 Man Yue Street, Hunghom, Kowloon, Hong Kong
國籍 Nacionalidade : 根據香港法例成立 Constituída segundo as leis de H.K.
活動 Actividade : 商業及工業 comercial e industrial
[511] 類別 Classe : 35
[511] 服務 Serviços : Publicidade; gestão de negócios comerciais; administração comercial; trabalhos de escritório; serviços retalhistas e por grosso de metais preciosos e suas ligas e artigos em metais preciosos ou em plaqué, artigos de joalharia, pedras preciosas, pedras semipreciosas, relojoaria e instrumentos cronométricos, diamantes, relógios, relógios de parede e mesa, pedras preciosas, pedras preciosas orgânicas, imitações de pedras preciosas (paste gems), jades, pérolas, estojos para artigos de joalharia, estojos para relógios; publicidade e promoção de metais preciosos e suas ligas e artigos em metais preciosos ou em plaqué, artigos de joalharia, pedras preciosas, pedras semipreciosas, relojoaria e instrumentos cronométricos, diamantes, relógios, relógios de parede e mesa, pedras preciosas, pedras preciosas orgânicas, imitações de pedras preciosas (paste gems), jades, pérolas, estojos para artigos de joalharia, estojos para relógios; serviços de agência de importação e exportação relacionados com metais preciosos e suas ligas e artigos em metais preciosos ou em plaqué, artigos de joalharia, pedras preciosas, pedras semipreciosas, relojoaria e instrumentos cronométricos, diamantes, relógios, relógios de parede e mesa, pedras preciosas, pedras preciosas orgânicas, imitações de pedras preciosas (paste gems), jades, pérolas, estojos para artigos de joalharia, estojos para relógios; serviços de assessoria comercial e de consultoria relacionados com todos os serviços atrás referidos; serviços de franquia relacionados com todos os acima ditos; promoção de vendas para terceiros; serviços de leilões; arranjo, organização e condução de exposições, feiras comerciais e espectáculos de moda para fins comerciais, promocionais ou de marketing; todos os serviços acima mencionados relacionados com o comércio electrónico (e-commerce) ou providenciados através de uma base de dados informática, internet ou telecomunicações.
[540] 商標 Marca :

TSL TOSI

[210] 編號 N.º : N/191398
[220] 申請日 Data de pedido : 2021/12/09
[730] 申請人 Requerente : Helly Hansen AS
地址 Endereço : Munkedamsveien 35, 0250 Oslo, Norway
國籍 Nacionalidade : 挪威 Norueguesa
活動 Actividade : 商業及工業 comercial e industrial
[511] 類別 Classe : 18
[511] 產品 Produtos : Couro e imitações de couro; peles; couros e peles de animais; malas para uso em viagem, sacos, sacos de transporte, mochilas com duas alças, mochilas, baús e sacos de viagem, sacos para alpinistas, sacos para campistas, sacos para montanhistas, bolsas de caça (acessórios de caça), sacolas de caça, bolsas para usar à cintura, sacos para usar ao peito e sacos para desporto, sacos de praia, malas de mão, sacos para compras, sacos para usar à cintura, sacos para ferramentas, vazios, estojos para artigos de higiene pessoal vazios, sacos escolares, mochilas com uma alça, maletas, malas de viagem, pastas para documentos, porta-moedas, carteiras de bolso; estojos em couro ou cartão-couro; porta-cartões de visita; porta-chaves; conjuntos de viagem [marroquinaria]; chapéus-de-chuva e chapéus-de-sol; bengalas; bengalas-assentos; bastões de caminhada; bastões de montanhismo; chicotes, arreios e selaria; correias e trelas de couro; cintos (em couro); bandoleiras [correias] em couro; coleiras, vestuário e trelas para animais; guarnições de couro para móveis.
[540] 商標 Marca :

海麗漢森

---

[210] 編號 N.º : N/191400
[220] 申請日 Data de pedido : 2021/12/09
[730] 申請人 Requerente : Helly Hansen AS
地址 Endereço : Munkedamsveien 35, 0250 Oslo, Norway
國籍 Nacionalidade : 挪威 Norueguesa
活動 Actividade : 商業及工業 comercial e industrial
[511] 類別 Classe : 24
[511] 產品 Produtos : Tecidos e produtos têxteis, não incluídos noutras classes; substitutos para têxteis; tecidos; panos; forros [matérias têxteis]; coberturas de cama e mesa; toalhas em matérias têxteis; lenços de bolso em matérias têxteis; sacos de dormir; tapeçarias murais em matérias têxteis; roupa branca de casa; feltro; colchas; mantas de viagem [mantas de colo]; individuais de mesa em matérias têxteis; cortinas em matérias têxteis ou em plástico; estandartes em matérias têxteis ou plástico.
[540] 商標 Marca :

海麗漢森

---

[210] 編號 N.º : N/191401
[220] 申請日 Data de pedido : 2021/12/09
[730] 申請人 Requerente : Helly Hansen AS
地址 Endereço : Munkedamsveien 35, 0250 Oslo, Norway
國籍 Nacionalidade : 挪威 Norueguesa
活動 Actividade : 商業及工業 comercial e industrial
[511] 類別 Classe : 25
[511] 產品 Produtos : Vestuário; vestuário exterior; jaquetas; jaquetas de safári; camisolas de malha [vestuário]; macacões; sobretudos; suéteres; pulôveres; casacos; coletes; casacos sem mangas; camisetas; parkas; vestuário de malha; polares; vestuário em lã; coletes para fatos; calças; calções; collants; roupa interior; roupa interior absorvente de suor; meias absorventes de suor; boxers [cuecas]; roupa de praia; vestuário de penas; vestuário infantil; vestuário com infravermelhos, sem ser para uso medicinal; casacos compridos; vestuário impermeável; jaquetas impermeáveis; roupa para desporto; camisetas para desporto; jaquetas para desporto; maillots para desporto; casacos impermeáveis com capuz; casacos resistentes ao vento; fatos isotérmicos para esqui aquático; fatos para natação; fatos isotérmicos para desportos aquáticos; gabardinas; calçado; botas; chinelos; sapatos para a praia; sandálias; sapatos; calçado para desporto; antiderrapantes para calçado; acessórios em metal para calçado; botas de escalada; botas de alpinismo (com espigões em metal); botas impermeáveis; sapatos impermeáveis; chapelaria, chapéus, bonés, viseiras; faixas para a cabeça [vestuário]; meias; peúgas; “hosiery”; cintas (vestuário); perneiras [aquecedores de pernas]; perneiras; luvas [vestuário], luvas sem dedos, Luvas para esqui, mitenes; lenços de cabeça ou pescoço; bandanas [lenços de pescoço]; cintos [vestuário]; suspensórios para vestuário [suspensórios]; jardineiras para velejar; vestuário, calçado e chapelaria para vela, desportos náuticos, tiro, caça, caminhada, equitação e hipismo; vestuário com isolamento térmico, sem ser para proteção contra acidentes ou lesões; jaquetas isolamento térmico; anoraques impermeáveis.

[540] 商標 Marca :

海麗漢森

---

[210] 編號 N.º : N/191402
[220] 申請日 Data de pedido : 2021/12/09
[730] 申請人 Requerente : Helly Hansen AS
地址 Endereço : Munkedamsveien 35, 0250 Oslo, Norway
國籍 Nacionalidade : 挪威 Norueguesa
活動 Actividade : 商業及工業 comercial e industrial
[511] 類別 Classe : 26
[511] 產品 Produtos : Rendas, cordões [laços] e bordados e fitas e laços de retrosaria; botões, colchetes e ilhós, alfinetes e agulhas; flores artificiais; decorações para o cabelo; cabelo postiço; fitas elásticas; atacadores para sapatos; bandoletes para o cabelo; guarnições [passamanaria]; berloques decorativos (sem ser para joalharia, porta-chaves e correntes para chaves); enfeites para calçado; fivelas [acessórios de vestuário]; fechos para sapatos; fechos de correr; chumaços para vestuário; peças coláveis a quente para reparação de artigos têxteis; números ou letras para marcar a roupa.
[540] 商標 Marca :

海麗漢森

---

[210] 編號 N.º : N/191404
[220] 申請日 Data de pedido : 2021/12/09
[730] 申請人 Requerente : 蕭燦添
SIO CHAN TIM
地址 Endereço : 澳門雅簾訪大馬路46-48號雅簾花園25樓B
國籍 Nacionalidade : 中國 Chinesa
活動 Actividade : 商業 comercial
[511] 類別 Classe : 35
[511] 服務 Serviços : 零售服務：有機米，煲仔飯米盒，燕窩海味，湯料，醬汁，調料。
[540] 商標 Marca :

澳 門
浦之林

---

[210] 編號 N.º : N/191405
[220] 申請日 Data de pedido : 2021/12/09
[730] 申請人 Requerente : 蕭燦添
SIO CHAN TIM
地址 Endereço : 澳門雅簾訪大馬路46-48號雅簾花園25樓B
國籍 Nacionalidade : 中國 Chinesa
活動 Actividade : 商業 comercial
[511] 類別 Classe : 43
[511] 服務 Serviços : 餐飲服務，外賣服務。
[540] 商標 Marca :

澳 門
浦之林

---

[210] 編號 N.º : N/191407
[220] 申請日 Data de pedido : 2021/12/10
[730] 申請人 Requerente : 林碧玉
Lam Pek Iok
地址 Endereço : 澳門氹仔哥英布拉街濠庭都會5座10/B
國籍 Nacionalidade : 中國 Chinesa
活動 Actividade : 商業 comercial
[511] 類別 Classe : 30
[511] 產品 Produtos : 馬拉盞，XO醬。
[540] 商標 Marca :




---

[210] 編號 N.º : N/191408
[220] 申請日 Data de pedido : 2021/12/10
[730] 申請人 Requerente : 博圖有限公司
地址 Endereço : 澳門爹利仙拿姑娘街善德花園6樓D
國籍 Nacionalidade : 根據澳門法例成立 Constituída segundo as leis de Macau
活動 Actividade : 商業 comercial
[511] 類別 Classe : 43
[511] 服務 Serviços : 提供食物和飲料服務。
[540] 商標 Marca :




[591] 商標顏色 Cores de marca : 黑色字體及紅色印章，如圖所示。

[210] 編號 N.º : N/191409
[220] 申請日 Data de pedido : 2021/12/10
[730] 申請人 Requerente : 博圖有限公司
地址 Endereço : 澳門爹利仙拿姑娘街善德花園6樓D
國籍 Nacionalidade : 根據澳門法例成立 Constituída segundo as leis de Macau
活動 Actividade : 商業 comercial
[511] 類別 Classe : 43
[511] 服務 Serviços : 提供食物和飲料服務。
[540] 商標 Marca :




[591] 商標顏色 Cores de marca : 黑色字體及紅色印章，如圖所示。

---

[210] 編號 N.º : N/191410
[220] 申請日 Data de pedido : 2021/12/10
[730] 申請人 Requerente : 新宏食品股份有限公司
SHIN HORNG FOODS CO.,LTD.
地址 Endereço : 中國臺灣彰化縣線西鄉頂犁村崁頂路225巷30號
No. 30, Ln. 225, Kanding Rd., Xianxi Township, Changhua County 50744 Taiwan, China
活動 Actividade : 商業及工業 comercial e industrial
[511] 類別 Classe : 5
[511] 產品 Produtos : 營養補充劑；嬰兒食品；醫用營養食物；人用藥；空氣清新劑；外科敷料；牙用光潔劑；藥茶；消毒劑；輕便藥箱（已裝藥的）；人和動物用微量元素製劑；殺蟲劑。
[540] 商標 Marca :




---

[210] 編號 N.º : N/191411
[220] 申請日 Data de pedido : 2021/12/10
[730] 申請人 Requerente : 新宏食品股份有限公司
SHIN HORNG FOODS CO.,LTD.
地址 Endereço : 中國臺灣彰化縣線西鄉頂犁村崁頂路225巷30號
No. 30, Ln. 225, Kanding Rd., Xianxi Township, Changhua County 50744 Taiwan, China
活動 Actividade : 商業及工業 comercial e industrial
[511] 類別 Classe : 29
[511] 產品 Produtos : 肉；醃製蔬菜；魚製食品；蛋；乾食用菌；豆腐製品；肉罐頭；牛奶製品；以果蔬為主的零食小吃；食用油。
[540] 商標 Marca :




---

[210] 編號 N.º : N/191412
[220] 申請日 Data de pedido : 2021/12/10
[730] 申請人 Requerente : 新宏食品股份有限公司
SHIN HORNG FOODS CO.,LTD.
地址 Endereço : 中國臺灣彰化縣線西鄉頂犁村崁頂路225巷30號
No. 30, Ln. 225, Kanding Rd., Xianxi Township, Changhua County 50744 Taiwan. China
活動 Actividade : 商業及工業 comercial e industrial
[511] 類別 Classe : 30
[511] 產品 Produtos : 咖啡；茶；茶飲料；糖果；餡餅；蜂蜜；糕點；穀類製品；麵條為主的預製食物；麵條；（意式）麵食；掛麵；方便麵；日式拉麵；米粉（條狀）；通心粉；調味品；以穀物為主的零食小吃；食用澱粉；麵粉。
[540] 商標 Marca :




---

[210] 編號 N.º : N/191413
[220] 申請日 Data de pedido : 2021/12/10
[730] 申請人 Requerente : 新宏食品股份有限公司
SHIN HORNG FOODS CO.,LTD.
地址 Endereço : 中國臺灣彰化縣線西鄉頂犁村崁頂路225巷30號
No. 30, Ln. 225, Kanding Rd., Xianxi Township, Changhua County 50744 Taiwan, China
活動 Actividade : 商業及工業 comercial e industrial
[511] 類別 Classe : 32
[511] 產品 Produtos : 啤酒；飲料製作配料；水（飲料）；無酒精飲料；泡沫飲料用粉；等滲飲料；泡沫飲料錠劑；果汁；果茶（不含酒精）；汽水。
[540] 商標 Marca :



[210] 編號 N.º : N/191414
[220] 申請日 Data de pedido : 2021/12/10
[730] 申請人 Requerente : LINE Corporation
地址 Endereço : 1-6-1 Yotsuya, Shinjuku-ku, Tokyo, Japan
國籍 Nacionalidade : 日本 Japonesa
活動 Actividade : 商業及工業 comercial e industrial
[511] 類別 Classe : 9
[511] 產品 Produtos : Máquinas e aparelhos de telecomunicação; programas de jogos de computador descarregáveis; programas de jogos descarregáveis para telefones móveis; programas de computador descarregáveis usados para telefones inteligentes e assistentes pessoais digitais; programas de computador; software de aplicação; software de jogos de computador; máquinas, aparelhos eletrónicos e suas peças; estojos e capas adaptados para telefones móveis; correias para telefones móveis; peças e acessórios para telefones móveis, ficheiros de música descarregáveis; discos acústicos; filmes cinematográficos impressionados; películas para diapositivos impressionados; molduras para filmes de diapositivos; ficheiros de imagens descarregáveis; fotografias, imagens e filmes descarregáveis; DVDs, discos de vídeo e fitas de vídeo pré-gravados; programas de jogos para máquinas de jogos de vídeo domésticos; circuitos eletrónicos e CD-ROM gravados com programas para jogos portáteis com ecrãs de cristais líquidos; programas de jogos descarregáveis para máquinas de jogos de vídeo domésticos ou jogos portáteis com ecrãs de cristais líquidos; desenhos animados; publicações eletrónicas descarregáveis.
[540] 商標 Marca :

LINE Magic Coin

---

[210] 編號 N.º : N/191416
[220] 申請日 Data de pedido : 2021/12/10
[730] 申請人 Requerente : LINE Corporation
地址 Endereço : 1-6-1 Yotsuya, Shinjuku-ku, Tokyo, Japan
國籍 Nacionalidade : 日本 Japonesa
活動 Actividade : 商業及工業 comercial e industrial
[511] 類別 Classe : 36
[511] 服務 Serviços : Aceitação de depósitos [incluindo emissão de obrigações de substituição] e aceitação de depósitos em prestações em intervalo fixo; empréstimos [financiamentos] e desconto de faturas; liquidação de câmbios domésticos; serviços de garantias de caução e aceitação de faturas; empréstimo de títulos; aquisição e transferência de direitos monetários; custódia de objetos de valor, incluindo títulos e metais preciosos [serviços de depósito em cofres]; câmbio de dinheiro (incluindo câmbio de cripto-moeda); câmbio de dinheiro [troca de dinheiro]; administração fiduciária de contratos de futuros financeiros; custódia de dinheiro, títulos, créditos monetários, propriedade pessoal, terras, direitos sobre fixações de terras, direitos de superfície ou arrendamento de terras; agências de assinatura de títulos; transações de câmbio; serviços relacionados com cartas de crédito; corretagem de compra a crédito; serviços de pesquisas e informações financeiras; serviços de informações, assessoria, consultoria e pesquisa relacionados com finanças e investimentos; fornecimento de informações financeiras relacionadas com taxas de câmbio; processamento de pagamentos eletrónicos; emissão de cartões eletrónicos pré-pagos; serviços de comércio financeiro eletrónico; emissão de ordens de pagamento de valores; emissão e gestão de moeda virtual eletrónica; emissão de moeda virtual eletrónica para jogos em linha; serviços de cripto-moeda; gestão de cripto-moeda; compra, venda e troca de cripto-moeda; corretagem de compra, venda e troca de cripto-moeda; agências de transação de contratos a termo de mercadorias; subscrição de seguros de vida; subscrição de seguros não-vida; gestão de edifícios; gestão de terras; avaliação imobiliária; angariação de fundos de beneficência; fornecimento de informações relacionadas com angariação de fundos de beneficência.
[540] 商標 Marca :

LINE Magic Coin

---

[210] 編號 N.º : N/191417
[220] 申請日 Data de pedido : 2021/12/10
[730] 申請人 Requerente : LINE Corporation
地址 Endereço : 1-6-1 Yotsuya, Shinjuku-ku, Tokyo, Japan
國籍 Nacionalidade : 日本 Japonesa
活動 Actividade : 商業及工業 comercial e industrial
[511] 類別 Classe : 41
[511] 服務 Serviços : Serviços de educação e instrução relacionados com arte, artesanato, desporto ou cultura geral; planeamento, direção e organização de reuniões de palestras, workshops e seminários; fornecimento de publicações eletrónicas; serviços de bibliotecas de referência para registos literários e documentais; aluguer de livros; serviços de jogos em linha não des-

carregáveis; serviços de jogos de realidade virtual não descarregáveis fornecidos num website; fornecimento de imagens e música não descarregáveis em linha relacionadas com jogos; fornecimento de imagens e filmes de personagens animados não descarregáveis através da internet ou de uma rede informática mundial; fornecimento de imagens de avatares e personagens animadas não descarregáveis; fornecimento de livros, imagens, vídeos, filmes, música e jogos eletrónicos em linha não descarregáveis; apresentações em salas de cinema ou produção e distribuição de filmes cinematográficos; apresentação de espetáculos ao vivo; direção ou apresentação de peças; apresentação de espetáculos musicais; organização, direção e organização de torneios de jogos em linha; organização de eventos de entretenimento, exceto filmes, espetáculos, peças de teatro, espetáculos musicais, desporto, corridas de cavalos, corridas de bicicleta, corridas de barco e corridas de automóveis; fornecimento de instalações de diversão para experiências de simulação num espaço de realidade virtual fornecido por meio de redes de comunicação, incluindo comunicações por telefones móveis; fornecimento de instalações de diversão com cibercafé; fornecimento de instalações de diversão; organização, preparação e direção de eventos de jogos; fornecimento de informações e orientações relacionadas com jogos eletrónicos e jogos de cartas.

[540] 商標 Marca :

LINE Magic Coin

---

[210] 編號 N.º : N/191441

[220] 申請日 Data de pedido : 2021/12/10

[730] 申請人 Requerente : 雲創設計（深圳）集團有限公司
地址 Endereço : 中國廣東省深圳市南山區南山街道科苑路8號訊美科技廣場2號樓11層A座
國籍 Nacionalidade : 中國 Chinesa
活動 Actividade : 商業及工業 comercial e industrial

[511] 類別 Classe : 14

[511] 產品 Produtos : 貴重金屬錠；瑪瑙；手鐲（首飾）；小飾物（首飾）；胸針（首飾）；項鏈（首飾）；珠寶首飾；手錶；錶；錶盒（禮品）。

[540] 商標 Marca :

SARA WONG

---

[210] 編號 N.º : N/191442

[220] 申請日 Data de pedido : 2021/12/10

[730] 申請人 Requerente : 雲創設計（深圳）集團有限公司
地址 Endereço : 中國廣東省深圳市南山區南山街道科苑路8號訊美科技廣場2號樓11層A座
國籍 Nacionalidade : 中國 Chinesa
活動 Actividade : 商業及工業 comercial e industrial

[511] 類別 Classe : 18

[511] 產品 Produtos : 書包；背包；錢包（錢夾）；購物袋；手提包；公事包；手提旅行包（箱）；帆布背包；帆布箱；皮製帶子。

[540] 商標 Marca :

SARA WONG

---

[210] 編號 N.º : N/191443

[220] 申請日 Data de pedido : 2021/12/10

[730] 申請人 Requerente : 雲創設計（深圳）集團有限公司
地址 Endereço : 中國廣東省深圳市南山區南山街道科苑路8號訊美科技廣場2號樓11層A座
國籍 Nacionalidade : 中國 Chinesa
活動 Actividade : 商業及工業 comercial e industrial

[511] 類別 Classe : 25

[511] 產品 Produtos : 襯衣；服裝；針織服裝；內衣；嬰兒全套衣；鞋；帽；襪；手套（服裝）；圍巾。

[540] 商標 Marca :

SARA WONG

---

[210] 編號 N.º : N/191444

[220] 申請日 Data de pedido : 2021/12/10

[730] 申請人 Requerente : 雲創設計（深圳）集團有限公司
地址 Endereço : 中國廣東省深圳市南山區南山街道科苑路8號訊美科技廣場2號樓11層A座
國籍 Nacionalidade : 中國 Chinesa
活動 Actividade : 商業及工業 comercial e industrial

[511] 類別 Classe : 35

[511] 服務 Serviços : 廣告；廣告宣傳；商業資訊代理；商業調查；市場行銷；人員招收；商業企業遷移；文字處理；商業審計；尋找贊助。

[540] 商標 Marca :

SARA WONG

---

[210] 編號 N.º : N/191445

[220] 申請日 Data de pedido : 2021/12/10

[730] 申請人 Requerente : 雲創設計（深圳）集團有限公司
地址 Endereço : 中國廣東省深圳市南山區南山街道科苑路8號訊美科技廣場2號樓11層A座
國籍 Nacionalidade : 中國 Chinesa
活動 Actividade : 商業及工業 comercial e industrial

[511] 類別 Classe : 42

[511] 服務 Serviços：替他人研究和開發新產品；材料測試；工業品外觀設計；包裝設計；造型（工業品外觀設計）；室內裝飾設計；服裝設計；替他人創建和維護網站；託管電腦站（網站）；書畫刻印藝術設計。

[540] 商標 Marca：

SARA WONG

---

[210] 編號 N.º : N/191446

[220] 申請日 Data de pedido : 2021/12/10

[730] 申請人 Requerente : 杜敬輝
地址 Endereço : 中國廣東省東源縣駱湖鎮江坑村委會山下村25號
國籍 Nacionalidade : 中國 Chinesa
活動 Actividade : 商業及工業 comercial e industrial

[511] 類別 Classe : 14

[511] 產品 Produtos：貴金屬；黃金；未加工、未打造的銀；首飾盒；頭戴首飾；小飾物（首飾）；戒指；首飾鏈；鑽石首飾；手串；瑪瑙；耳環；翡翠；首飾配件；手錶；裝飾別針（首飾）；手鐲（首飾）；銀製工藝品；珠寶首飾；項鏈（首飾）。

[540] 商標 Marca：



---

[210] 編號 N.º : N/191447

[220] 申請日 Data de pedido : 2021/12/10

[730] 申請人 Requerente : 杜敬輝
地址 Endereço : 中國廣東省東源縣駱湖鎮江坑村委會山下村25號
國籍 Nacionalidade : 中國 Chinesa
活動 Actividade : 商業及工業 comercial e industrial

[511] 類別 Classe : 18

[511] 產品 Produtos：仿皮革；毛皮；包；背包；書包；運動包；手拿包；單肩包；手提包；旅行箱；行李箱；公文箱；購物袋；皮製傢俱罩；皮製帶子；遮陽傘；手杖；動物服裝；錢包（錢夾）；健身用包。

[540] 商標 Marca：



---

[210] 編號 N.º : N/191448

[220] 申請日 Data de pedido : 2021/12/10

[730] 申請人 Requerente : 杜敬輝
地址 Endereço : 中國廣東省東源縣駱湖鎮江坑村委會山下村25號
國籍 Nacionalidade : 中國 Chinesa
活動 Actividade : 商業及工業 comercial e industrial

[511] 類別 Classe : 25

[511] 產品 Produtos：服裝；運動套裝；運動褲；運動衫；褲子；嬰兒服裝；裙子；襪子；T恤衫；體操服；成衣；童裝；牛仔褲；內衣；內褲；睡眠用眼罩；鞋；帽子；圍巾；皮製腰帶。

[540] 商標 Marca：



---

[210] 編號 N.º : N/191449

[220] 申請日 Data de pedido : 2021/12/10

[730] 申請人 Requerente : 杜敬輝
地址 Endereço : 中國廣東省東源縣駱湖鎮江坑村委會山下村25號
國籍 Nacionalidade : 中國 Chinesa
活動 Actividade : 商業及工業 comercial e industrial

[511] 類別 Classe : 35

[511] 服務 Serviços：廣告；商品展示；為零售目的在通信媒體上展示商品；特許經營的商業管理；為廣告宣傳目的組織時裝表演；替他人推銷；為商品和服務的買賣雙方提供在線市場；商品進出口代理；為他人的商品和服務進行市場營銷；外包服務，即為他人安排商品採購；在線拍賣；人事管理；表演藝術家經紀；在計算機數據庫中更新和維護數據；商業審計；市場分析和研究服務；商業管理；藥用、獸醫用、衛生用製劑和醫療用品的批發服務；藥品零售或批發服務；會計。

[540] 商標 Marca：



---

[210] 編號 N.º : N/191450

[220] 申請日 Data de pedido : 2021/12/10

[730] 申請人 Requerente : Major League Baseball Properties, Inc.
地址 Endereço : 1271 Avenue of the Americas, New York, NY 10020, United States of America
國籍 Nacionalidade : 美國 Americana
活動 Actividade : 商業及工業 comercial e industrial

[511] 類別 Classe : 18

[511] 產品 Produtos : Couro e imitações de couro; peles de animais e couros; malas para uso em viagem e sacos de transporte multiusos; chapéus-de-chuva e chapéus-de-sol; bengalas; chicotes, arreios e selaria; coleiras, trelas e roupas para animais de estimação; sacos de atletismo, sacos fim-de-semana, mochilas, sacos de equipamento [com formato cilíndrico], sacos de transporte, mochilas com duas alças, pastas diplomáticas, pastas para documentos, porta-moedas, malas de mão, carteiras, porta-notas (carteiras), bolsas de cintura, sacos para usar à cintura, estojos de cosméticos vendidos vazios, estojos de toilette vendidos vazios, estojos para chaves, artigos de bagagem para viagem, malas de viagem, sacos para vestuário para viagem, baús de viagem, chapéus-de-chuva, bengalas, porta-cartões, coleiras para cães e trelas para cães.

[540] 商標 Marca :



---

[210] 編號 N.º : N/191452

[220] 申請日 Data de pedido : 2021/12/10

[730] 申請人 Requerente : Major League Baseball Properties, Inc.
地址 Endereço : 1271 Avenue of the Americas, New York, NY 10020, United States of America
國籍 Nacionalidade : 美國 Americana
活動 Actividade : 商業及工業 comercial e industrial

[511] 類別 Classe : 18

[511] 產品 Produtos : Couro e imitações de couro; peles de animais e couros; malas para uso em viagem e sacos de transporte multiusos; chapéus-de-chuva e chapéus-de-sol; bengalas; chicotes, arreios e selaria; coleiras, trelas e roupas para animais de estimação; sacos de atletismo, sacos fim-de-semana, mochilas, sacos de equipamento [com formato cilíndrico], sacos de transporte, mochilas com duas alças, pastas diplomáticas, pastas para documentos, porta-moedas, malas de mão, carteiras, porta-notas (carteiras), bolsas de cintura, sacos para usar à cintura, estojos de cosméticos vendidos vazios, estojos de toilette vendidos vazios, estojos para chaves, artigos de bagagem para viagem, malas de viagem, sacos para vestuário para viagem, baús de viagem, chapéus-de-chuva, bengalas, porta-cartões, coleiras para cães e trelas para cães.

[540] 商標 Marca :



---

[210] 編號 N.º : N/191454

[220] 申請日 Data de pedido : 2021/12/10

[730] 申請人 Requerente : Major League Baseball Properties, Inc.
地址 Endereço : 1271 Avenue of the Americas, New York, NY 10020, United States of America
國籍 Nacionalidade : 美國 Americana
活動 Actividade : 商業及工業 comercial e industrial

[511] 類別 Classe : 18

[511] 產品 Produtos : Couro e imitações de couro; peles de animais e couros; malas para uso em viagem e sacos de transporte multiusos; chapéus-de-chuva e chapéus-de-sol; bengalas; chicotes, arreios e selaria; coleiras, trelas e roupas para animais de estimação; sacos de atletismo, sacos fim-de-semana, mochilas, sacos de equipamento [com formato cilíndrico], sacos de transporte, mochilas com duas alças, pastas diplomáticas, pastas para documentos, porta-moedas, malas de mão, carteiras, porta-notas (carteiras), bolsas de cintura, sacos para usar à cintura, estojos de cosméticos vendidos vazios, estojos de toilette vendidos vazios, estojos para chaves, artigos de bagagem para viagem, malas de viagem, sacos para vestuário para viagem, baús de viagem, chapéus-de-chuva, bengalas, porta-cartões, coleiras para cães e trelas para cães.

[540] 商標 Marca :



---

[210] 編號 N.º : N/191456

[220] 申請日 Data de pedido : 2021/12/10

[730] 申請人 Requerente : Major League Baseball Properties, Inc.
地址 Endereço : 1271 Avenue of the Americas, New York, NY 10020, United States of America
國籍 Nacionalidade : 美國 Americana
活動 Actividade : 商業及工業 comercial e industrial

[511] 類別 Classe : 18

[511] 產品 Produtos : Couro e imitações de couro; peles de animais e couros; malas para uso em viagem e sacos de transporte multiusos; chapéus-de-chuva e chapéus-de-sol; bengalas; chicotes, arreios e selaria; coleiras, trelas e roupas para animais de estimação; sacos de atletismo, sacos fim-de-semana, mochilas, sacos de equipamento [com formato cilíndrico], sacos de transporte, mochilas com duas alças, pastas diplomáticas, pastas para documentos, porta-moedas, malas de mão, carteiras, porta-notas (carteiras), bolsas de cintura, sacos para usar à cintura, estojos de cosméticos vendidos vazios, estojos de toilette vendidos vazios, estojos para chaves, artigos de bagagem para viagem, malas de viagem, sacos para vestuário para viagem, baús de viagem, chapéus-de-chuva, bengalas, porta-cartões, coleiras para cães e trelas para cães.

[540] 商標 Marca :



---

[210] 編號 N.º : N/191458

[220] 申請日 Data de pedido : 2021/12/10

[730] 申請人 Requerente : Major League Baseball Properties, Inc.
地址 Endereço : 1271 Avenue of the Americas, New York, NY 10020, United States of America
國籍 Nacionalidade : 美國 Americana
活動 Actividade : 商業及工業 comercial e industrial

[511] 類別 Classe : 18

[511] 產品 Produtos : Couro e imitações de couro; peles de animais e couros; malas para uso em viagem e sacos de transporte multiusos; chapéus-de-chuva e chapéus-de-sol; bengalas; chicotes, arreios e selaria; coleiras, trelas e roupas para animais de estimação; sacos de atletismo, sacos fim-de-semana, mochilas, sacos de equipamento [com formato cilíndrico], sacos de transporte, mochilas com duas alças, pastas diplomáticas, pastas para documentos, porta-moedas, malas de mão, carteiras, porta-notas (carteiras), bolsas de cintura, sacos para usar à cintura, estojos de cosméticos vendidos vazios, estojos de toilette vendidos vazios, estojos para chaves, artigos de bagagem para viagem, malas de viagem, sacos para vestuário para viagem, baús de viagem, chapéus-de-chuva, bengalas, porta-cartões, coleiras para cães e trelas para cães.

[540] 商標 Marca :



---

[210] 編號 N.º : N/191461

[220] 申請日 Data de pedido : 2021/12/10

[730] 申請人 Requerente : 乾杯股份有限公司
地址 Endereço : 中國台灣台北市中正區忠孝東路二段 88號 11樓
活動 Actividade : 商業及工業 comercial e industrial

[511] 類別 Classe : 31

[511] 產品 Produtos : 動物飼料；動物零食；寵物零食；飼料；狗飼料；貓飼料；狗餅乾；動物食品；寵物食品；動物用飼養劑；動物食用穀類加工副產品；動物食用穀物；動物食用蒸餾釀酒殘渣；動物可食用咀嚼物；寵物飲料；動物食用糖類混合飼料；動物用肥育劑；動物食用小麥胚芽；動物食用根菜類；可食用餌。

[540] 商標 Marca :




---

[210] 編號 N.º : N/191462

[220] 申請日 Data de pedido : 2021/12/10

[730] 申請人 Requerente : Zoetis Services LLC
地址 Endereço : 10 Sylvan Way, Parsippany, New Jersey 07054, USA
國籍 Nacionalidade : 美國 Americana
活動 Actividade : 商業及工業 comercial e industrial

[511] 類別 Classe : 5

[511] 產品 Produtos : Preparado farmacêutico veterinário para tratamento de condições dermatológicas em gatos e cães.

[540] 商標 Marca :

CYTOPOINT PLUS

[210] 編號 N.º : N/191463
[220] 申請日 Data de pedido : 2021/12/10
[730] 申請人 Requerente : Zoetis Services LLC
地址 Endereço : 10 Sylvan Way, Parsippany, New Jersey 07054, USA
國籍 Nacionalidade : 美國 Americana
活動 Actividade : 商業及工業 comercial e industrial
[511] 類別 Classe : 5
[511] 產品 Produtos : Preparados farmacêuticos veterinários para alívio de dores em caninos e felinos; preparados farmacêuticos veterinários para tratamentos de doenças cardíacas e renais em caninos e felinos; preparados farmacêuticos veterinários para tratamento de condições dermatológicas em felinos.
[540] 商標 Marca :

EXTENITY

---

[210] 編號 N.º : N/191464
[220] 申請日 Data de pedido : 2021/12/10
[730] 申請人 Requerente : Zoetis Services LLC
地址 Endereço : 10 Sylvan Way, Parsippany, New Jersey 07054, USA
國籍 Nacionalidade : 美國 Americana
活動 Actividade : 商業及工業 comercial e industrial
[511] 類別 Classe : 5
[511] 產品 Produtos : Preparados farmacêuticos veterinários para alívio de dores em caninos e felinos; preparados farmacêuticos veterinários para tratamentos de doenças cardíacas e renais em caninos e felinos; preparados farmacêuticos veterinários para tratamento de condições dermatológicas em felinos.
[540] 商標 Marca :

LUMAPOINT

---

[210] 編號 N.º : N/191465
[220] 申請日 Data de pedido : 2021/12/10
[730] 申請人 Requerente : Zoetis Services LLC
地址 Endereço : 10 Sylvan Way, Parsippany, New Jersey 07054, USA
國籍 Nacionalidade : 美國 Americana
活動 Actividade : 商業及工業 comercial e industrial
[511] 類別 Classe : 5
[511] 產品 Produtos : Preparados farmacêuticos veterinários para alívio de dores em caninos e felinos; preparados farmacêuticos veterinários para tratamentos de doenças cardíacas e renais em caninos e felinos; preparados farmacêuticos veterinários para tratamento de condições dermatológicas em felinos.
[540] 商標 Marca :

LUMADURE

---

[210] 編號 N.º : N/191466
[220] 申請日 Data de pedido : 2021/12/10
[730] 申請人 Requerente : SYNGENTA PARTICIPATIONS AG
地址 Endereço : Rosentalstrasse 67, 4058 Basel, Switzerland
國籍 Nacionalidade : 瑞士 Suíça
活動 Actividade : 商業及工業 comercial e industrial
[511] 類別 Classe : 5
[511] 產品 Produtos : Preparações para a destruição de vermes, insecticidas, raticidas.
[540] 商標 Marca :

ADVION

---

[210] 編號 N.º : N/191467
[220] 申請日 Data de pedido : 2021/12/10
[730] 申請人 Requerente : IKEDA MOHANDO CO., LTD.
地址 Endereço : 16 Jinden, Kamiichi-machi, Nakaniikawa-gun, Toyama, Japan
國籍 Nacionalidade : 日本 Japonesa
活動 Actividade : 商業及工業 comercial e industrial
[511] 類別 Classe : 3
[511] 產品 Produtos : Cosméticos; pó para bebés (artigos de higiene pessoal); espumas para o banho; sais de banho, não medicinais; loções para o corpo; cremes para o cuidado do cabelo; preparados para coloração do cabelo; batons; bases de maquilhagem; cremes para remover a maquilhagem; preparações para cuidados de beleza; desodorizantes corporais (perfumaria); cremes cosméticos; preparações cosméticas para o rosto; preparados cosméticos para cuidados da pele; preparações cosméticas para a higiene bucal e dentária; preparados cosméticos para o rosto e corpo; preparados cosméticos para protecção solar; hidratantes para depois de apanhar sol; fragrâncias; preparados para fixar o cabelo; cremes para as mãos; bálsamos para os lábios; óleos de massagem; hidratantes; cremes para barbear; sabonetes; preparados para a limpeza e polimento; champôs e amaciadores para o cabelo; sabonete para as mãos; preparados para lavar roupa; dentífrico e pasta de dente; produtos para lavagem da

boca não medicinais; produtos para refrescar o hálito; algodão em rama e cotonetes para fins cosméticos; unhas postiças; pestanas postiças; pano e papel abrasivo; incensos; preparados de fragrâncias para o quarto; óleos essenciais; óleos de aromaterapia (para uso cosméticos); cremes para couro; polimentos para móveis; preparados para polimento; graxa e cremes para calçado; adesivos para uso cosmético; preparados para lavagem e branqueamento; preparados para remover nódoas.

[540] 商標 Marca :




[591] 商標顏色 Cores de marca : Preta e tons de amarelo.

---

[210] 編號 N.º : N/191468

[220] 申請日 Data de pedido : 2021/12/10

[730] 申請人 Requerente : IKEDA MOHANDO CO., LTD.
地址 Endereço : 16 Jinden, Kamiichi-machi, Nakaniikawa-gun, Toyama, Japan
國籍 Nacionalidade : 日本 Japonesa
活動 Actividade : 商業及工業 comercial e industrial

[511] 類別 Classe : 5

[511] 產品 Produtos : Preparados farmacêuticos, veterinários e sanitários; preparados e substâncias medicinais; medicamentos sem ser com prescrição; pomadas anti-coceira (antipruriginoso); cremes anti-coceira (antipruriginoso); líquido antipruriginoso; gessos médicos; produtos farmacêuticos dermatológicos; preparados farmacêuticos para feridas; pós medicinais para bebé; loções medicinais para o corpo; bálsamos medicinais para os lábios; pastilhas medicinais; xarope para tosse; gargarejos (para uso médico); anti-inflamatórios; preparados analgésicos; preparados para tratamento de acne; preparados higiénicos para fins médicos; preparados farmacêuticos de gripe; bolas de naftalina; preparados anti-insectos; repelentes de mosquitos para aplicação na pele; antiparasitários; preparados para destruindo insectos; bactericidas; compressas medicinais; loções medicinais para queimadura solar; estojos de primeiros socorros para uso doméstico; preparados anticépticos; desinfectantes para todos os fins; preparados para teste de gravidez; preparados e substâncias veterinários; herbicidas para uso agrícola; pesticidas agrícolas; preparados para o banho para fins médicos; ligaduras adesivas para fins médicos; materiais para pensos; preparados para desodorização do ar; desodorizantes para tecidos; desodorizantes domésticos; fraldas de papel para bebés; fraldas para adultos descartáveis; gazes (para uso médicos); cotonetes para fins médicos; algodão-em-rama para fins médicos; ligaduras para ouvidos; ligaduras para olhos para fins médicos; tampões higiénicos; pensos rápidos para uso médicos; suplementos dietéticos e nutricionais; suplementos dietéticos para humanos; alimentos para bebés; leite em pó para bebés; chá de emagrecimento para fins médicos; materiais para próteses dentárias; materiais para reparação dos dentes e próteses dentárias; materiais de fixação para fins dentários; adesivos dentais; preparados farmacêuticos para fins dentários; cremes cosméticos com propriedades medicinais.

[540] 商標 Marca :




[591] 商標顏色 Cores de marca : Preta e tons de amarelo.

---

[210] 編號 N.º : N/191469

[220] 申請日 Data de pedido : 2021/12/10

[730] 申請人 Requerente : IKEDA MOHANDO CO., LTD.
地址 Endereço : 16 Jinden, Kamiichi-machi, Nakaniikawa-gun, Toyama, Japan
國籍 Nacionalidade : 日本 Japonesa
活動 Actividade : 商業及工業 comercial e industrial

[511] 類別 Classe : 3

[511] 產品 Produtos : Cosméticos; pó para bebés (artigos de higiene pessoal); espumas para o banho; sais de banho, não medicinais; loções para o corpo; cremes para o cuidado do cabelo; preparados para coloração do cabelo; batons; bases de maquilhagem; cremes para remover a maquilhagem; preparações para cuidados de beleza; desodorizantes corporais (perfumaria); cremes cosméticos; preparações cosméticas para o rosto; preparados cosméticos para cuidados da pele; preparações cosméticas para a higiene bucal e dentária; preparados cosméticos para o rosto e corpo; preparados cosméticos para protecção solar; hidratantes para depois de apanhar sol; fragrâncias; preparados para fixar o cabelo; cremes para as mãos; bálsamos para os lábios; óleos de massagem; hidratantes; cremes para barbear; sabonetes; preparados para a limpeza e polimento; champôs e amaciadores para o cabelo; sabonete para as mãos; preparados para lavar roupa; dentífrico e pasta de dentes; produtos para lavagem da boca não medicinais; produtos para refrescar o hálito; algodão em rama e cotonetes para fins cosméticos; unhas postiças; pestanas postiças; pano e papel abrasi-

vo; incensos; preparados de fragrâncias para o quarto; óleos essenciais; óleos de aromaterapia (para uso cosmético); cremes para couro; polimentos para móveis; preparados para polimento; graxa e cremes para calçado; adesivos para uso cosmético; preparados para lavagem e branqueamento; preparados para remover nódoas.

[540] 商標 Marca :



[591] 商標顏色 Cores de marca : Tons de vermelho, tons de amarelo, preto e branco.

---

[210] 編號 N.º : N/191470

[220] 申請日 Data de pedido : 2021/12/10

[730] 申請人 Requerente : IKEDA MOHANDO CO., LTD.
地址 Endereço : 16 Jinden, Kamiichi-machi, Nakaniikawa-gun, Toyama, Japan
國籍 Nacionalidade : 日本 Japonesa
活動 Actividade : 商業及工業 comercial e industrial

[511] 類別 Classe : 5

[511] 產品 Produtos : Preparados farmacêuticos, veterinários e sanitários; preparados e substâncias medicinais; medicamentos sem ser com prescrição; pomadas anti-coceira (antipruriginoso); cremes anti-coceira (antipruriginoso); líquido antipruriginoso; gessos médicos; produtos farmacêuticos dermatológicos; preparados farmacêuticos para feridas; pós medicinais para bebé; loções medicinais para o corpo; bálsamos medicinais para os lábios; pastilhas medicinais; xarope para tosse; gargarejos (para uso médico); anti-inflamatórios; preparados analgésicos; preparados para tratamento de acne; preparados higiénicos para fins médicos; preparados farmacêuticos de gripe; bolas de naftalina; preparados anti-insectos; repelentes de mosquitos para aplicação na pele; antiparasitários; preparados para destruindo insectos; bactericidas; compressas medicinais; loções medicinais para queimadura solar; estojos de primeiros socorros para uso doméstico; preparados anticépticos; desinfectantes para todos os fins; preparados para teste de gravidez; preparados e substâncias veterinários; herbicidas para uso agrícola; pesticidas agrícolas; preparados para o banho para fins médicos; ligaduras adesivas para fins médicos; materiais para pensos; preparados para desodorização do ar; desodorizantes para tecidos; desodorizantes domésticos; fraldas de papel para bebés; fraldas para adultos descartáveis; gazes (para uso médico); cotonetes para fins médicos; algodão-em-rama para fins médicos; ligaduras para ouvidos; ligaduras para olhos para fins médicos; tampões higiénicos; pensos rápidos para uso médico; suplementos dietéticos e nutricionais; suplementos dietéticos para humanos; alimentos para bebés; leite em pó para bebés; chá de emagrecimento para fins médicos; materiais para próteses dentárias; materiais para reparação dos dentes e próteses dentárias; materiais de fixação para fins dentários; adesivos dentais; preparados farmacêuticos para fins dentários; cremes cosméticos com propriedades medicinais.

[540] 商標 Marca :



[591] 商標顏色 Cores de marca : Tons de vermelho, tons de amarelo, preto e branco.

---

[210] 編號 N.º : N/191471

[220] 申請日 Data de pedido : 2021/12/10

[730] 申請人 Requerente : IKEDA MOHANDO CO., LTD.
地址 Endereço : 16 Jinden, Kamiichi-machi, Nakaniikawa-gun, Toyama, Japan
國籍 Nacionalidade : 日本 Japonesa
活動 Actividade : 商業及工業 comercial e industrial

[511] 類別 Classe : 3

[511] 產品 Produtos : Cosméticos; pó para bebés (artigos de higiene pessoal); espumas para o banho; sais de banho, não medicinais; loções para o corpo; cremes para o cuidado do cabelo; preparados para coloração do cabelo; batons; bases de maquilhagem; cremes para remover a maquilhagem; preparações para cuidados de beleza; desodorizantes corporais (perfumaria); cremes cosméticos; preparações cosméticas para o rosto; preparados cosméticos para cuidados da pele; preparações cosméticas para a higiene bucal e dentária; preparados cosméticos para o rosto e corpo; preparados cosméticos para protecção solar; hidratantes para depois de apanhar sol; fragrâncias; preparados para fixar o cabelo; cremes para as mãos; bálsamos para os lábios; óleos de massagem; hidratantes; cremes para barbear; sabonetes; preparados para a limpeza e polimento; champôs e amaciadores para o cabelo; sabonete para as mãos; preparados para lavar roupa; dentífrico e pasta de dentes; produtos para lavagem da boca não medicinais; produtos para refrescar o hálito; algodão em rama e cotonetes para fins cosméticos;

unhas postiças; pestanas postiças; pano e papel abrasivo; incensos; preparados de fragrâncias para o quarto; óleos essenciais; óleos de aromaterapia (para uso cosmético); cremes para couro; polimentos para móveis; preparados para polimento; graxa e cremes para calçado; adesivos para uso cosmético; preparados para lavagem e branqueamento; preparados para remover nódoas.

[540] 商標 Marca :



[591] 商標顏色 Cores de marca : Tons de vermelho, tons de amarelo, preto, branco, cor de pele e tons de castanho.

---

[210] 編號 N.º : N/191472

[220] 申請日 Data de pedido : 2021/12/10

[730] 申請人 Requerente : IKEDA MOHANDO CO., LTD.
地址 Endereço : 16 Jinden, Kamiichi-machi, Nakaniikawa-gun, Toyama, Japan
國籍 Nacionalidade : 日本 Japonesa
活動 Actividade : 商業及工業 comercial e industrial

[511] 類別 Classe : 5

[511] 產品 Produtos : Preparados farmacêuticos, veterinários e sanitários; preparados e substâncias medicinais; medicamentos sem ser com prescrição; pomadas anti-coceira (antipruriginoso); cremes anti-coceira (antipruriginoso); líquido antipruriginoso; gessos médicos; produtos farmacêuticos dermatológicos; preparados farmacêuticos para feridas; pós medicinais para bebé; loções medicinais para o corpo; bálsamos medicinais para os lábios; pastilhas medicinais; xarope para tosse; gargarejos (para uso médico); anti-inflamatórios; preparados analgésicos; preparados para tratamento de acne; preparados higiénicos para fins médicos; preparados farmacêuticos de gripe; bolas de naftalina; preparados anti-insectos; repelentes de mosquitos para aplicação na pele; antiparasitários; preparados para destruindo insectos; bactericidas; compressas medicinais; loções medicinais para queimadura solar; estojos de primeiros socorros para uso doméstico; preparados anticépticos; desinfectantes para todos os fins; preparados para teste de gravidez; preparados e substâncias veterinários; herbicidas para uso agrícola; pesticidas agrícolas; preparados para o banho para fins médicos; ligaduras adesivas para fins médicos; materiais para pensos; preparados para desodorização do ar; desodorizantes para tecidos; desodorizantes domésticos; fraldas de papel para bebés; fraldas para adultos descartáveis; gazes (para uso médico); cotonetes para fins médicos; algodão-em-rama para fins médicos; ligaduras para ouvidos; ligaduras para olhos para fins médicos; tampões higiénicos; pensos rápidos para uso médico; suplementos dietéticos e nutricionais; suplementos dietéticos para humanos; alimentos para bebés; leite em pó para bebés; chá de emagrecimento para fins médicos; materiais para próteses dentárias; materiais para reparação dos dentes e próteses dentárias; materiais de fixação para fins dentários; adesivos dentais; preparados farmacêuticos para fins dentários; cremes cosméticos com propriedades medicinais.

[540] 商標 Marca :



[591] 商標顏色 Cores de marca : Tons de vermelho, tons de amarelo, preto, branco, cor de pele e tons de castanho.

---

[210] 編號 N.º : N/191473

[220] 申請日 Data de pedido : 2021/12/10

[730] 申請人 Requerente : Islestarr Holdings Limited
地址 Endereço : Unit 5, 50 Brook Green, Hammersmith, London W6 7BJ, United Kingdom
國籍 Nacionalidade : 英國 Inglesa
活動 Actividade : 商業及工業 comercial e industrial

[511] 類別 Classe : 3

[511] 產品 Produtos : 化妝品；非藥物護膚製劑；唇膏；唇彩；化妝粉和粉底；皮膚保濕乳液；美容護理化妝品、身體護理製劑；個人用香精油；化妝品清洗劑；面部、手和身體用乳液、霜和調節劑；美容面膜；研磨布；研磨紙；皮膚研磨製劑；假髮黏貼劑；化妝用黏合劑；剃鬚後用液；化妝用杏仁乳；杏仁油；杏仁肥皂；化妝用蘆薈製劑；明礬石（收斂劑）；琥珀香水；防汗皂；防汗劑（化妝品）；芳香劑（香精油）；化妝用收斂劑；非醫用唇部和身體膏；非醫用浴鹽；洗澡用化妝製劑；鬍鬚染料；香檸檬油；化妝用漂白劑（脫色劑）；口氣清新噴霧；口氣清新片；香皂；杉木香精油；香橼香精油；潔膚乳液；梳妝用染髮劑；去色劑，指甲油清洗劑；家庭洗衣用亮色化學品；成套化妝品；成套護膚品；減肥用化妝品；動物用化妝品；化妝用棉籤；化妝棉；化妝用雪花膏；皮膚增白霜；牙用漂白凝膠；除臭皂；個人用或動物用除臭劑；脫毛劑；脫毛製劑；個人清潔或祛味用下體注洗液；乾洗式洗髮劑；化妝染料；古龍水；砂紙和砂布；醚類香精；香精油；醚製香精油；花精（香料）；眉毛化妝品；眉筆；假睫毛黏膠；睫毛用化妝製劑；假睫毛；假髮黏合劑；假指甲；花香料原料；汗足皂；化妝用油脂；染髮劑；潤髮乳；噴髮膠；毛髮捲曲

劑；化妝用過氧化氫；香；紫羅酮（香料）；茉莉油；次氯酸鉀；化妝用礦脂；祭祀用香；薰衣草油；薰衣草水；檸檬香精油；化妝洗液；浸化妝水的薄紙；化妝劑；卸妝劑；睫毛膏；非醫用按摩凝膠；梳妝用洗面乳；薄荷油（芳香油）；香料用薄荷；麝香（香料）；鬍鬚用蠟；指甲彩繪貼片；指甲護劑；指甲油；燙髮中和劑；化妝用油；製香料香水用油；梳妝用油；化妝筆；香料；香水；假牙用拋光劑；化妝用潤髮脂；化妝粉；浮石；玫瑰油；香波；修面劑；剃鬚皂；護膚用化妝劑；護膚皂；止汗皂；護膚用香皂；除臭皂；防曬劑；曬黑製劑（化妝品）；梳妝用滑石粉；萜烯烴（香精油）；淡香水；洗面奶和沐浴露；化妝用裝飾變色劑；除指甲油製劑；除汗毛用蠟；頭髮護理製劑。

[540] 商標 Marca :

EXAGGEREYES

---

[210] 編號 N.º : N/191474

[220] 申請日 Data de pedido : 2021/12/10

[730] 申請人 Requerente : CJ CHEILJEDANG CORPORATION

地址 Endereço : CJ Cheiljedang Center, 330, Dongho--ro, Jung-gu, Seoul, Republic of Korea

國籍 Nacionalidade : 南韓 Sul-Coreana

活動 Actividade : 商業 comercial

[511] 類別 Classe : 29

[511] 產品 Produtos : Frutas e legumes em conserva, congelados, secos e cozinhados; produtos vegetais processados; produtos alimentares feitos principalmente a partir de frutas; substitutos de carne à base de vegetais; caldo de vegetais; concentrado à base de vegetais para cozinhar; acompanhamentos preparados que consistem principalmente de carne, peixe, aves ou vegetais; sopas; geleias comestíveis; alimentos preparados a partir de coalho de feijão (tofu); aperitivos à base de feijão; feijões processados, nomeadamente alimentos (excluindo tofu e alimentos feitos de tofu); barras alimentares à base de soja; croquetes; carne artificial; carne, peixe, aves e caça; ovos; costeletas curtas grelhadas; hambúrguer de bife; hambúrgueres pequenos; salsichas; fiambre; bacon [toucinho]; produtos de carne processados; pequena bola temperada de peixe ou carne migada ( "quenelles" ); pepita de frango; frango processado; aperitivos congelados consistindo primariamente por frango; costeletas de porco; bulgogi [prato Coreano à base de carne bovina]; leite em pó; substitutos do leite; produtos lácteos transformados; produtos lácteos; iogurte; sucedâneos de queijo; queijo; manteiga; óleos e gorduras para alimentos; peixe; produtos transformados de algas marinhas; aperitivos à base de algas marinhas; algas comestíveis, conservadas; produtos alimentares feitos a partir de peixe e marisco; bolos de peixe; kimchi [alimentos à base de vegetais fermentados].

[540] 商標 Marca :

PlanTable

[591] 商標顏色 Cores de marca : Verde escuro (tal como representação da marca).

---

[210] 編號 N.º : N/191476

[220] 申請日 Data de pedido : 2021/12/10

[730] 申請人 Requerente : CJ CHEILJEDANG CORPORATION

地址 Endereço : CJ Cheiljedang Center, 330, Dongho--ro, Jung-gu, Seoul, Republic of Korea

國籍 Nacionalidade : 南韓 Sul-Coreana

活動 Actividade : 商業 comercial

[511] 類別 Classe : 29

[511] 產品 Produtos : Frutas e legumes em conserva, congelados, secos e cozinhados; produtos vegetais processados; produtos alimentares feitos principalmente a partir de frutas; substitutos de carne à base de vegetais; caldo de vegetais; concentrado à base de vegetais para cozinhar; acompanhamentos preparados que consistem principalmente de carne, peixe, aves ou vegetais; sopas; geleias comestíveis; alimentos preparados a partir de coalho de feijão (tofu); aperitivos à base de feijão; feijões processados, nomeadamente alimentos (excluindo tofu e alimentos feitos de tofu); barras alimentares à base de soja; croquetes; carne artificial; carne, peixe, aves e caça; ovos; costeletas curtas grelhadas; hambúrguer de bife; hambúrgueres pequenos; salsichas; fiambre; bacon [toucinho]; produtos de carne processados; pequena bola temperada de peixe ou carne migada ( "quenelles" ); pepita de frango; frango processado; aperitivos congelados consistindo primariamente por frango; costeletas de porco; bulgogi [prato Coreano à base de carne bovina]; leite em pó; substitutos do leite; produtos lácteos transformados; produtos lácteos; iogurte; sucedâneos de queijo; queijo; manteiga; óleos e gorduras para alimentos; peixe; produtos transformados de algas marinhas; aperitivos à base de algas marinhas; algas comestíveis, conservadas; produtos alimentares feitos a partir de peixe e marisco; bolos de peixe; kimchi [alimentos à base de vegetais fermentados].

[540] 商標 Marca :

플랜테이블

---

[210] 編號 N.º : N/191478
[220] 申請日 Data de pedido : 2021/12/13
[730] 申請人 Requerente : 寫作教室有限公司
MS CHARLOTTE WRITING LIMITED
地址 Endereço : 香港新界沙田第一城17座16樓E室
Flat E, 16/F, Block 17, City One, Shatin, N.T. , Hong Kong
國籍 Nacionalidade : 根據香港法例成立 Constituída segundo as leis de H.K.
活動 Actividade : 商業 comercial
[511] 類別 Classe : 41
[511] 服務 Serviços : 教育服務；教學服務；提供學術及興趣課程；學校教育服務；補習班；語文補習班；組織，安排和開辦學術課程和考試；開發和設計教學教材，教育和培訓材料；出版教育書籍；出版教科書和教材；在線教育服務；在線出版與教育有關的電子書和期刊；舉辦教育講座；舉辦教育競賽；開辦教育研討會；安排及舉行學術討論會；安排及舉行座談會；組織及安排教育展覽；通過在線網站或互聯網提供有關教育和上述服務的信息；影片製作；影片發行；上述服務均包含在第41類中。
[540] 商標 Marca :

Charlotte's Writing GARDEN

---

[210] 編號 N.º : N/191479
[220] 申請日 Data de pedido : 2021/12/13
[730] 申請人 Requerente : 上海透緹互聯網科技有限公司
Shanghai TTI Internet Technology Co., Ltd.
地址 Endereço : 中國上海市青浦區華新鎮華隆路1777號10幢B室
Room B, Building 10, No.1777, Hualong Road, Huaxin Town, Qingpu District, Shanghai, China
國籍 Nacionalidade : 中國 Chinesa
活動 Actividade : 商業及工業 comercial e industrial
[511] 類別 Classe : 21
[511] 產品 Produtos : 非電燒水壺；家用器皿；飲用器皿；茶具（餐具）；紙巾盒；修面刷架；熏香爐；刷子；梳；製刷用毛；牙刷；電動牙刷；電動牙刷替換頭；牙刷盒；牙線；化妝用具；非電咖啡壺；咖啡具（餐具）。
[540] 商標 Marca :

AB

[210] 編號 N.º : N/191480
[220] 申請日 Data de pedido : 2021/12/13
[730] 申請人 Requerente : 四川啟電送變電電力工程有限公司
地址 Endereço : 中國四川省成都市金牛區蜀西路48號8棟3單元
國籍 Nacionalidade : 中國 Chinesa
活動 Actividade : 商業及工業 comercial e industrial
[511] 類別 Classe : 37
[511] 服務 Serviços : 電梯的安裝和修理；防盜報警系統的安裝與修理；建築；建築施工監督；建築物防水；室內裝潢；維修信息；拆除建築物；管道鋪設和維護；消除電子設備抗干擾。
[540] 商標 Marca :

启电 QIDIAN

---

[210] 編號 N.º : N/191481
[220] 申請日 Data de pedido : 2021/12/13
[730] 申請人 Requerente : 東風汽車集團有限公司
DONGFENG MOTOR CORPORATION
地址 Endereço : 中國湖北省武漢市武漢經濟技術開發區東風大道特1號
Special No.1 Dongfeng Road, Wuhan Economic & Technical Development Zone Wuhan, Hubei Province, China
國籍 Nacionalidade : 中國 Chinesa
活動 Actividade : 商業及工業 comercial e industrial
[511] 類別 Classe : 12
[511] 產品 Produtos : 陸地車輛馬達；陸地車輛用電動機；汽車剎車片；汽車輪胎；汽車車身；陸地車輛引擎；汽車底盤；自動駕駛汽車；電動運載工具；汽車。
[540] 商標 Marca :

---

[210] 編號 N.º : N/191482
[220] 申請日 Data de pedido : 2021/12/13
[730] 申請人 Requerente : 東風汽車集團有限公司
DONGFENG MOTOR CORPORATION
地址 Endereço : 中國湖北省武漢市武漢經濟技術開發區東風大道特1號

Special No.1 Dongfeng Road, Wuhan Economic & Technical Development Zone Wuhan, Hubei Province, China

國籍 Nacionalidade : 中國 Chinesa

活動 Actividade : 商業及工業 comercial e industrial

[511] 類別 Classe : 37

[511] 服務 Serviços : 汽車保養和修理；車輛服務站（加油和保養）；運載工具保養服務；運載工具清潔服務；運載工具加潤滑油服務；運載工具故障修理服務；運載工具電池充電服務；電動運載工具充電服務；運載工具防銹處理服務；運載工具上光服務。

[540] 商標 Marca :



---

[210] 編號 N.º : N/191483

[220] 申請日 Data de pedido : 2021/12/13

[730] 申請人 Requerente : 東風汽車集團有限公司
DONGFENG MOTOR CORPORATION
地址 Endereço : 中國湖北省武漢市武漢經濟技術開發區東風大道特1號
Special No.1 Dongfeng Road, Wuhan Economic & Technical Development Zone Wuhan, Hubei Province, China
國籍 Nacionalidade : 中國 Chinesa
活動 Actividade : 商業及工業 comercial e industrial

[511] 類別 Classe : 12

[511] 產品 Produtos : 陸地車輛馬達；陸地車輛用電動機；汽車剎車片；汽車輪胎；汽車車身；陸地車輛引擎；汽車底盤；自動駕駛汽車；電動運載工具；汽車。

[540] 商標 Marca :

VOYAH

---

[210] 編號 N.º : N/191484

[220] 申請日 Data de pedido : 2021/12/13

[730] 申請人 Requerente : 東風汽車集團有限公司
DONGFENG MOTOR CORPORATION
地址 Endereço : 中國湖北省武漢市武漢經濟技術開發區東風大道特1號
Special No.1 Dongfeng Road, Wuhan Economic & Technical Development Zone Wuhan, Hubei Province, China
國籍 Nacionalidade : 中國 Chinesa
活動 Actividade : 商業及工業 comercial e industrial

[511] 類別 Classe : 37

[511] 服務 Serviços : 汽車保養和修理；車輛服務站（加油和保養）；運載工具保養服務；運載工具清潔服務；運載工具加潤滑油服務；運載工具故障修理服務；運載工具電池充電服務；電動運載工具充電服務；運載工具防銹處理服務；運載工具上光服務。

[540] 商標 Marca :

VOYAH

---

[210] 編號 N.º : N/191485

[220] 申請日 Data de pedido : 2021/12/13

[730] 申請人 Requerente : 東風汽車集團有限公司
DONGFENG MOTOR CORPORATION
地址 Endereço : 中國湖北省武漢市武漢經濟技術開發區東風大道特1號
Special No.1 Dongfeng Road, Wuhan Economic & Technical Development Zone Wuhan, Hubei Province, China
國籍 Nacionalidade : 中國 Chinesa
活動 Actividade : 商業及工業 comercial e industrial

[511] 類別 Classe : 12

[511] 產品 Produtos : 越野車；貨車（車輛）；卡車；汽車；陸地車輛變速箱；運載工具用方向盤；車身；陸地車輛用噴氣發動機；汽車底盤；運載工具用懸置減震器。

[540] 商標 Marca :



---

[210] 編號 N.º : N/191486

[220] 申請日 Data de pedido : 2021/12/14

[730] 申請人 Requerente : 杭州電魂網絡科技股份有限公司
HANGZHOU ELECTRONIC SOUL NETWORK TECHNOLOGY CO., LTD
地址 Endereço : 浙江省杭州市濱江區西興街道濱安路435號
Electronic Soul Building, #435, Bin'an Road, Binjiang District, Hangzhou City, Zhejiang Province, China
國籍 Nacionalidade : 中國 Chinesa
活動 Actividade : 商業及工業 comercial e industrial

[511] 類別 Classe : 9

[511] 產品 Produtos : 可下載的計算機遊戲軟件；可下載的計算機應用軟件；頭戴式耳機；虛擬現實遊戲用耳機；可通過全球計算機網絡和無線設備下載的計算機遊戲軟件；通過互聯網下載的計算機遊戲程序；電子出版物（可下

載）；計算機程序（可下載軟件）；可下載的手機應用軟件。

[540] 商標 Marca :



---

[210] 編號 N.º : N/191487

[220] 申請日 Data de pedido : 2021/12/14

[730] 申請人 Requerente : 杭州電魂網絡科技股份有限公司
HANGZHOU ELECTRONIC SOUL NETWORK TECHNOLOGY CO., LTD
地址 Endereço : 浙江省杭州市濱江區西興街道濱安路435號
Electronic Soul Building, #435, Bin'an Road, Binjiang District, Hangzhou City, Zhejiang Province, China
國籍 Nacionalidade : 中國 Chinesa
活動 Actividade : 商業及工業 comercial e industrial

[511] 類別 Classe : 41

[511] 服務 Serviços : 組織教育或娛樂競賽；安排和組織會議；組織電子競技遊戲比賽；遊戲器具出租；提供體育設施；在計算機網絡上提供在線遊戲；組織文化藝術活動；娛樂服務；電子書籍和雜誌的在線出版。

[540] 商標 Marca :



---

[210] 編號 N.º : N/191488

[220] 申請日 Data de pedido : 2021/12/13

[730] 申請人 Requerente : 財富媒體知識產權有限公司
Fortune Media IP Limited
地址 Endereço : 中國香港九龍尖沙咀廣東道30號新港中心第一座812房間
Tower 1, 30 Canton Road, 812 Silvercord, Tsim Sha Tsui, Kowloon Hong Kong
國籍 Nacionalidade : 根據香港法例成立 Constituída segundo as leis de H.K.
活動 Actividade : 商業及工業 comercial e industrial

[511] 類別 Classe : 9

[511] 產品 Produtos : Publicações electrónicas, descarregáveis; programas de computador, descarregáveis; ficheiros de imagens descarregáveis; aplicações de software informático, descarregáveis; aplicações de software para telemóveis, descarregáveis; receptores de áudio e vídeo; programas de computador, gravados.

[540] 商標 Marca :

《财富》最適宜工作的 100 家跨國公司

---

[210] 編號 N.º : N/191489

[220] 申請日 Data de pedido : 2021/12/13

[730] 申請人 Requerente : 財富媒體知識產權有限公司
Fortune Media IP Limited
地址 Endereço : 中國香港九龍尖沙咀廣東道30號新港中心第一座812房間
Tower 1, 30 Canton Road, 812 Silvercord, Tsim Sha Tsui, Kowloon Hong Kong
國籍 Nacionalidade : 根據香港法例成立 Constituída segundo as leis de H.K.
活動 Actividade : 商業及工業 comercial e industrial

[511] 類別 Classe : 16

[511] 產品 Produtos : Revistas periódicas; periódicos; livros; publicações impressas; boletins informativos; jornais; publicações impressas de notícias; fotografias; produtos de impressão; cadernos; agendas; calendários.

[540] 商標 Marca :

《财富》最適宜工作的 100 家跨國公司

---

[210] 編號 N.º : N/191490

[220] 申請日 Data de pedido : 2021/12/13

[730] 申請人 Requerente : 財富媒體知識產權有限公司
Fortune Media IP Limited
地址 Endereço : 中國香港九龍尖沙咀廣東道30號新港中心第一座812房間
Tower 1, 30 Canton Road, 812 Silvercord, Tsim Sha Tsui, Kowloon Hong Kong
國籍 Nacionalidade : 根據香港法例成立 Constituída segundo as leis de H.K.
活動 Actividade : 商業及工業 comercial e industrial

[511] 類別 Classe : 35

[511] 服務 Serviços : Publicidade; fornecimento de informações de negócios; fornecimento de informações comerciais e aconselhamento para consumidores na escolha de produtos e serviços; organização de exposições com fins comerciais ou publicitários; direcção, preparação e organização de eventos e feiras comerciais com fins comerciais e publicitários; consultadoria em gestão de negócios; assistência na gestão de negócios; previsões económicas; serviços de relações com os meios de comunicação social; marketing; promoção de vendas para terceiros; análise de mercado; avaliação de negócios comerciais; administração de programas de fidelidade do consumidor; registo de comunicações e dados

escritos; serviços de registo (fidelização) de sócios de clubes.

[540] 商標 Marca :

《财富》最適宜工作的 100 家跨國公司

---

[210] 編號 N.º : N/191491

[220] 申請日 Data de pedido : 2021/12/13

[730] 申請人 Requerente : 財富媒體知識產權有限公司
Fortune Media IP Limited
地址 Endereço : 中國香港九龍尖沙咀廣東道30號新港中心第一座812房間
Tower 1, 30 Canton Road, 812 Silvercord, Tsim Sha Tsui, Kowloon Hong Kong
國籍 Nacionalidade : 根據香港法例成立 Constituída segundo as leis de H.K.
活動 Actividade : 商業及工業 comercial e industrial

[511] 類別 Classe : 41

[511] 服務 Serviços : Serviços de entretenimento; fornecimento de informações no domínio do entretenimento; produção de programas de rádio e televisão; produção de filmes, excepto filmes publicitários; apresentação de espectáculos ao vivo; organização de espectáculos [serviços de empresários]; produção de espectáculos; entretenimento de rádio; entretenimento de televisão; publicação de jornais electrónicos não descarregáveis acessíveis através de uma rede informática mundial; publicação de conteúdos editoriais não descarregáveis a partir de sites acessíveis através de uma rede informática mundial; fornecimento de programas de televisão não descarregáveis através de um serviço de vídeo a pedido; fornecimento de vídeos em linha não descarregáveis; produção de gravações de som e imagem a partir de sons e imagens; serviços educacionais; organização e direcção de conferências; organização e direcção de colóquios; organização e direcção de simpósios; organização e direcção de seminários; organização e direcção de reuniões (com fins culturais, educativos ou entretenimento); organização de exposições com fins culturais ou educativos; serviços de biblioteca móvel; publicação em linha de livros e periódicos electrónicos não descarregáveis; publicação de textos não descarregáveis, sem ser textos publicitários; fornecimento de publicações electrónicas em linha, não descarregáveis; serviços de clube [entretenimento ou educação]; fornecimento de críticas de utilizadores para fins culturais ou de entretenimento; fornecimento de classificações de utilizadores para fins culturais ou de entretenimento.

[540] 商標 Marca :

《财富》最適宜工作的 100 家跨國公司

[210] 編號 N.º : N/191492

[220] 申請日 Data de pedido : 2021/12/13

[730] 申請人 Requerente : 財富媒體知識產權有限公司
Fortune Media IP Limited
地址 Endereço : 中國香港九龍尖沙咀廣東道30號新港中心第一座812房間
Tower 1, 30 Canton Road, 812 Silvercord, Tsim Sha Tsui, Kowloon Hong Kong
國籍 Nacionalidade : 根據香港法例成立 Constituída segundo as leis de H.K.
活動 Actividade : 商業及工業 comercial e industrial

[511] 類別 Classe : 42

[511] 服務 Serviços : Conceção e desenvolvimento de produtos multimédia; criação, design e manutenção de websites; conceção e desenvolvimento de software informático; conceção e desenvolvimento de aplicações de software móvel; conversão de dados ou documentos de suportes físicos para suportes eletrónicos.

[540] 商標 Marca :

《財富》最適宜工作的 100 家跨國公司

---

[210] 編號 N.º : N/191493

[220] 申請日 Data de pedido : 2021/12/13

[730] 申請人 Requerente : 財富媒體知識產權有限公司
Fortune Media IP Limited
地址 Endereço : 中國香港九龍尖沙咀廣東道30號新港中心第一座812房間
Tower 1, 30 Canton Road, 812 Silvercord, Tsim Sha Tsui, Kowloon Hong Kong
國籍 Nacionalidade : 根據香港法例成立 Constituída segundo as leis de H.K.
活動 Actividade : 商業及工業 comercial e industrial

[511] 類別 Classe : 9

[511] 產品 Produtos : Publicações electrónicas, descarregáveis; programas de computador, descarregáveis; ficheiros de imagens descarregáveis; aplicações de software informático, descarregáveis; aplicações de software para telemóveis, descarregáveis; receptores de áudio e vídeo; programas de computador, gravados.

[540] 商標 Marca :

Fortune 100 Best MNC to Work For

---

[210] 編號 N.º : N/191494

[220] 申請日 Data de pedido : 2021/12/13

[730] 申請人 Requerente : 財富媒體知識產權有限公司
Fortune Media IP Limited
地址 Endereço : 中國香港九龍尖沙咀廣東道30號新港中心第一座812房間

Tower 1, 30 Canton Road, 812 Silvercord, Tsim Sha Tsui, Kowloon Hong Kong
國籍 Nacionalidade : 根據香港法例成立 Constituída segundo as leis de H.K.
活動 Actividade : 商業及工業 comercial e industrial

[511] 類別 Classe : 16

[511] 產品 Produtos : Revistas periódicas; periódicos; livros; publicações impressas; boletins informativos; jornais; publicações impressas de notícias; fotografias; produtos de impressão; cadernos; agendas; calendários.

[540] 商標 Marca :

Fortune 100 Best MNC to Work For

---

[210] 編號 N.º : N/191495

[220] 申請日 Data de pedido : 2021/12/13

[730] 申請人 Requerente : 財富媒體知識產權有限公司
Fortune Media IP Limited
地址 Endereço : 中國香港九龍尖沙咀廣東道30號新港中心第一座812房間
Tower 1, 30 Canton Road, 812 Silvercord, Tsim Sha Tsui, Kowloon Hong Kong
國籍 Nacionalidade : 根據香港法例成立 Constituída segundo as leis de H.K.
活動 Actividade : 商業及工業 comercial e industrial

[511] 類別 Classe : 35

[511] 服務 Serviços : Publicidade; fornecimento de informações de negócios; fornecimento de informações comerciais e aconselhamento para consumidores na escolha de produtos e serviços; organização de exposições com fins comerciais ou publicitários; direcção, preparação e organização de eventos e feiras comerciais com fins comerciais e publicitários; consultadoria em gestão de negócios; assistência na gestão de negócios; previsões económicas; serviços de relações com os meios de comunicação social; marketing; promoção de vendas para terceiros; análise de mercado; avaliação de negócios comerciais; administração de programas de fidelidade do consumidor; registo de comunicações e dados escritos; serviços de registo (fidelização) de sócios de clubes.

[540] 商標 Marca :

Fortune 100 Best MNC to Work For

---

[210] 編號 N.º : N/191496

[220] 申請日 Data de pedido : 2021/12/13

[730] 申請人 Requerente : 財富媒體知識產權有限公司
Fortune Media IP Limited
地址 Endereço : 中國香港九龍尖沙咀廣東道30號新港中心第一座812房間
Tower 1, 30 Canton Road, 812 Silvercord, Tsim Sha Tsui, Kowloon Hong Kong
國籍 Nacionalidade : 根據香港法例成立 Constituída segundo as leis de H.K.
活動 Actividade : 商業及工業 comercial e industrial

[511] 類別 Classe : 41

[511] 服務 Serviços : Serviços de entretenimento; fornecimento de informações no domínio do entretenimento; produção de programas de rádio e televisão; produção de filmes, excepto filmes publicitários; apresentação de espectáculos ao vivo; organização de espectáculos [serviços de empresários]; produção de espectáculos; entretenimento de rádio; entretenimento de televisão; publicação de jornais electrónicos não descarregáveis acessíveis através de uma rede informática mundial; publicação de conteúdos editoriais não descarregáveis a partir de sites acessíveis através de uma rede informática mundial; fornecimento de programas de televisão não descarregáveis através de um serviço de vídeo a pedido; fornecimento de vídeos em linha não descarregáveis; produção de gravações de som e imagem a partir de sons e imagens; serviços educacionais; organização e direcção de conferências; organização e direcção de colóquios; organização e direcção de simpósios; organização e direcção de seminários; organização e direcção de reuniões (com fins culturais, educativos ou entretenimento); organização de exposições com fins culturais ou educativos; serviços de biblioteca móvel; publicação em linha de livros e periódicos electrónicos não descarregáveis; publicação de textos não descarregáveis, sem ser textos publicitários; fornecimento de publicações electrónicas em linha, não descarregáveis; serviços de clube [entretenimento ou educação]; fornecimento de críticas de utilizadores para fins culturais ou de entretenimento; fornecimento de classificações de utilizadores para fins culturais ou de entretenimento.

[540] 商標 Marca :

Fortune 100 Best MNC to Work For

---

[210] 編號 N.º : N/191497

[220] 申請日 Data de pedido : 2021/12/13

[730] 申請人 Requerente : 財富媒體知識產權有限公司
Fortune Media IP Limited
地址 Endereço : 中國香港九龍尖沙咀廣東道30號新港中心第一座812房間

Tower 1, 30 Canton Road, 812 Silvercord, Tsim Sha Tsui, Kowloon Hong Kong
國籍 Nacionalidade : 根據香港法例成立 Constituída segundo as leis de H.K.
活動 Actividade : 商業及工業 comercial e industrial

[511] 類別 Classe : 42

[511] 服務 Serviços : Conceção e desenvolvimento de produtos multimédia; criação, design e manutenção de websites; conceção e desenvolvimento de software informático; conceção e desenvolvimento de aplicações de software móvel; conversão de dados ou documentos de suportes físicos para suportes eletrónicos.

[540] 商標 Marca :

Fortune 100 Best MNC to Work For

---

[210] 編號 N.º : N/191498

[220] 申請日 Data de pedido : 2021/12/13

[730] 申請人 Requerente : 財富媒體知識產權有限公司
Fortune Media IP Limited
地址 Endereço : 中國香港九龍尖沙咀廣東道30號新港中心第一座812房間
Tower 1, 30 Canton Road, 812 Silvercord, Tsim Sha Tsui, Kowloon Hong Kong
國籍 Nacionalidade : 根據香港法例成立 Constituída segundo as leis de H.K.
活動 Actividade : 商業及工業 comercial e industrial

[511] 類別 Classe : 9

[511] 產品 Produtos : Publicações electrónicas, descarregáveis; programas de computador, descarregáveis; ficheiros de imagens descarregáveis; aplicações de software informático, descarregáveis; aplicações de software para telemóveis, descarregáveis; receptores de áudio e vídeo; programas de computador, gravados.

[540] 商標 Marca :

《財富》最佳跨國公司雇主 100 強

---

[210] 編號 N.º : N/191499

[220] 申請日 Data de pedido : 2021/12/13

[730] 申請人 Requerente : 財富媒體知識產權有限公司
Fortune Media IP Limited
地址 Endereço : 中國香港九龍尖沙咀廣東道30號新港中心第一座812房間
Tower 1, 30 Canton Road, 812 Silvercord, Tsim Sha Tsui, Kowloon Hong Kong
國籍 Nacionalidade : 根據香港法例成立 Constituída segundo as leis de H.K.
活動 Actividade : 商業及工業 comercial e industrial

[511] 類別 Classe : 16

[511] 產品 Produtos : Revistas periódicas; periódicos; livros; publicações impressas; boletins informativos; jornais; publicações impressas de notícias; fotografias; produtos de impressão; cadernos; agendas; calendários.

[540] 商標 Marca :

《財富》最佳跨國公司雇主 100 強

---

[210] 編號 N.º : N/191500

[220] 申請日 Data de pedido : 2021/12/13

[730] 申請人 Requerente : 財富媒體知識產權有限公司
Fortune Media IP Limited
地址 Endereço : 中國香港九龍尖沙咀廣東道30號新港中心第一座812房間
Tower 1, 30 Canton Road, 812 Silvercord, Tsim Sha Tsui, Kowloon Hong Kong
國籍 Nacionalidade : 根據香港法例成立 Constituída segundo as leis de H.K.
活動 Actividade : 商業及工業 comercial e industrial

[511] 類別 Classe : 35

[511] 服務 Serviços : Publicidade; fornecimento de informações de negócios; fornecimento de informações comerciais e aconselhamento para consumidores na escolha de produtos e serviços; organização de exposições com fins comerciais ou publicitários; direcção, preparação e organização de eventos e feiras comerciais com fins comerciais e publicitários; consultadoria em gestão de negócios; assistência na gestão de negócios; previsões económicas; serviços de relações com os meios de comunicação social; marketing; promoção de vendas para terceiros; análise de mercado; avaliação de negócios comerciais; administração de programas de fidelidade do consumidor; registo de comunicações e dados escritos; serviços de registo (fidelização) de sócios de clubes.

[540] 商標 Marca :

《財富》最佳跨國公司雇主 100 強

---

[210] 編號 N.º : N/191501

[220] 申請日 Data de pedido : 2021/12/13

[730] 申請人 Requerente : 財富媒體知識產權有限公司
Fortune Media IP Limited
地址 Endereço : 中國香港九龍尖沙咀廣東道30號新港中心第一座812房間
Tower 1, 30 Canton Road, 812 Silvercord, Tsim Sha Tsui, Kowloon Hong Kong
國籍 Nacionalidade : 根據香港法例成立 Constituída segundo as leis de H.K.
活動 Actividade : 商業及工業 comercial e industrial

[511] 類別 Classe : 41

[511] 服務 Serviços : Serviços de entretenimento; fornecimento de informações no domínio do entretenimento; produção de programas de rádio e televisão; produção de filmes, excepto filmes publicitários; apresentação de espectáculos ao vivo; organização de espectáculos [serviços de empresários]; produção de espectáculos; entretenimento de rádio; entretenimento de televisão; publicação de jornais electrónicos não descarregáveis acessíveis através de uma rede informática mundial; publicação de conteúdos editoriais não descarregáveis a partir de sites acessíveis através de uma rede informática mundial; fornecimento de programas de televisão não descarregáveis através de um serviço de vídeo a pedido; fornecimento de vídeos em linha não descarregáveis; produção de gravações de som e imagem a partir de sons e imagens; serviços educacionais; organização e direcção de conferências; organização e direcção de colóquios; organização e direcção de simpósios; organização e direcção de seminários; organização e direcção de reuniões (com fins culturais, educativos ou entretenimento); organização de exposições com fins culturais ou educativos; serviços de biblioteca móvel; publicação em linha de livros e periódicos electrónicos não descarregáveis; publicação de textos não descarregáveis, sem ser textos publicitários; fornecimento de publicações electrónicas em linha, não descarregáveis; serviços de clube [entretenimento ou educação]; fornecimento de críticas de utilizadores para fins culturais ou de entretenimento; fornecimento de classificações de utilizadores para fins culturais ou de entretenimento.

[540] 商標 Marca :

《財富》最佳跨國公司雇主 100 強

---

[210] 編號 N.º : N/191502

[220] 申請日 Data de pedido : 2021/12/13

[730] 申請人 Requerente : 財富媒體知識產權有限公司
Fortune Media IP Limited
地址 Endereço : 中國香港九龍尖沙咀廣東道30號新港中心第一座812房間
Tower 1, 30 Canton Road, 812 Silvercord, Tsim Sha Tsui, Kowloon Hong Kong
國籍 Nacionalidade : 根據香港法例成立 Constituída segundo as leis de H.K.
活動 Actividade : 商業及工業 comercial e industrial

[511] 類別 Classe : 42

[511] 服務 Serviços : Conceção e desenvolvimento de produtos multimédia; criação, design e manutenção de websites; conceção e desenvolvimento de software informático; conceção e desenvolvimento de aplicações de software móvel; conversão de dados ou documentos de suportes físicos para suportes eletrónicos.

[540] 商標 Marca :

《財富》最佳跨國公司雇主 100 強

---

[210] 編號 N.º : N/191503

[220] 申請日 Data de pedido : 2021/12/13

[730] 申請人 Requerente : 財富媒體知識產權有限公司
Fortune Media IP Limited
地址 Endereço : 中國香港九龍尖沙咀廣東道30號新港中心第一座812房間
Tower 1, 30 Canton Road, 812 Silvercord, Tsim Sha Tsui, Kowloon Hong Kong
國籍 Nacionalidade : 根據香港法例成立 Constituída segundo as leis de H.K.
活動 Actividade : 商業及工業 comercial e industrial

[511] 類別 Classe : 9

[511] 產品 Produtos : Publicações electrónicas, descarregáveis; programas de computador, descarregáveis; ficheiros de imagens descarregáveis; aplicações de software informático, descarregáveis; aplicações de software para telemóveis, descarregáveis; receptores de áudio e vídeo; programas de computador, gravados.

[540] 商標 Marca :

Fortune 100 Best MNC Employers

---

[210] 編號 N.º : N/191504

[220] 申請日 Data de pedido : 2021/12/13

[730] 申請人 Requerente : 財富媒體知識產權有限公司
Fortune Media IP Limited
地址 Endereço : 中國香港九龍尖沙咀廣東道30號新港中心第一座812房間
Tower 1, 30 Canton Road, 812 Silvercord, Tsim Sha Tsui, Kowloon Hong Kong
國籍 Nacionalidade : 根據香港法例成立 Constituída segundo as leis de H.K.
活動 Actividade : 商業及工業 comercial e industrial

[511] 類別 Classe : 16

[511] 產品 Produtos : Revistas periódicas; periódicos; livros; publicações impressas; boletins informativos; jornais; publicações impressas de notícias; fotografias; produtos de impressão; cadernos; agendas; calendários.

[540] 商標 Marca :

Fortune 100 Best MNC Employers

[210] 編號 N.º : N/191505
[220] 申請日 Data de pedido : 2021/12/13
[730] 申請人 Requerente : 財富媒體知識產權有限公司
Fortune Media IP Limited
地址 Endereço : 中國香港九龍尖沙咀廣東道30號新港中心第一座812房間
Tower 1, 30 Canton Road, 812 Silvercord, Tsim Sha Tsui, Kowloon Hong Kong
國籍 Nacionalidade : 根據香港法例成立 Constituída segundo as leis de H.K.
活動 Actividade : 商業及工業 comercial e industrial
[511] 類別 Classe : 35
[511] 服務 Serviços : Publicidade; fornecimento de informações de negócios; fornecimento de informações comerciais e aconselhamento para consumidores na escolha de produtos e serviços; organização de exposições com fins comerciais ou publicitários; direcção, preparação e organização de eventos e feiras comerciais com fins comerciais e publicitários; consultadoria em gestão de negócios; assistência na gestão de negócios; previsões económicas; serviços de relações com os meios de comunicação social; marketing; promoção de vendas para terceiros; análise de mercado; avaliação de negócios comerciais; administração de programas de fidelidade do consumidor; registo de comunicações e dados escritos; serviços de registo (fidelização) de sócios de clubes.
[540] 商標 Marca :

Fortune 100 Best MNC Employers

---

[210] 編號 N.º : N/191506
[220] 申請日 Data de pedido : 2021/12/13
[730] 申請人 Requerente : 財富媒體知識產權有限公司
Fortune Media IP Limited
地址 Endereço : 中國香港九龍尖沙咀廣東道30號新港中心第一座812房間
Tower 1, 30 Canton Road, 812 Silvercord, Tsim Sha Tsui, Kowloon Hong Kong
國籍 Nacionalidade : 根據香港法例成立 Constituída segundo as leis de H.K.
活動 Actividade : 商業及工業 comercial e industrial
[511] 類別 Classe : 41
[511] 服務 Serviços : Serviços de entretenimento; fornecimento de informações no domínio do entretenimento; produção de programas de rádio e televisão; produção de filmes, excepto filmes publicitários; apresentação de espectáculos ao vivo; organização de espectáculos [serviços de empresários]; produção de espectáculos; entretenimento de rádio; entretenimento de televisão; publicação de jornais electrónicos não descarregáveis acessíveis através de uma rede informática mundial; publicação de conteúdos editoriais não descarregáveis a partir de sites acessíveis através de uma rede informática mundial; fornecimento de programas de televisão não descarregáveis através de um serviço de vídeo a pedido; fornecimento de vídeos em linha não descarregáveis; produção de gravações de som e imagem a partir de sons e imagens; serviços educacionais; organização e direcção de conferências; organização e direcção de colóquios; organização e direcção de simpósios; organização e direcção de seminários; organização e direcção de reuniões (com fins culturais, educativos ou entretenimento); organização de exposições com fins culturais ou educativos; serviços de biblioteca móvel; publicação em linha de livros e periódicos electrónicos não descarregáveis; publicação de textos não descarregáveis, sem ser textos publicitários; fornecimento de publicações electrónicas em linha, não descarregáveis; serviços de clube [entretenimento ou educação]; fornecimento de críticas de utilizadores para fins culturais ou de entretenimento; fornecimento de classificações de utilizadores para fins culturais ou de entretenimento.
[540] 商標 Marca :

Fortune 100 Best MNC Employers

---

[210] 編號 N.º : N/191507
[220] 申請日 Data de pedido : 2021/12/13
[730] 申請人 Requerente : 財富媒體知識產權有限公司
Fortune Media IP Limited
地址 Endereço : 中國香港九龍尖沙咀廣東道30號新港中心第一座812房間
Tower 1, 30 Canton Road, 812 Silvercord, Tsim Sha Tsui, Kowloon Hong Kong
國籍 Nacionalidade : 根據香港法例成立 Constituída segundo as leis de H.K.
活動 Actividade : 商業及工業 comercial e industrial
[511] 類別 Classe : 42
[511] 服務 Serviços : Conceção e desenvolvimento de produtos multimédia; criação, design e manutenção de websites; conceção e desenvolvimento de software informático; conceção e desenvolvimento de aplicações de software móvel; conversão de dados ou documentos de suportes físicos para suportes eletrónicos.
[540] 商標 Marca :

Fortune 100 Best MNC Employers

[210] 編號 N.º : N/191508
[220] 申請日 Data de pedido : 2021/12/13
[730] 申請人 Requerente : 財富媒體知識產權有限公司
Fortune Media IP Limited
地址 Endereço : 中國香港九龍尖沙咀廣東道30號新港中心第一座812房間
Tower 1, 30 Canton Road, 812 Silvercord, Tsim Sha Tsui, Kowloon Hong Kong
國籍 Nacionalidade : 根據香港法例成立 Constituída segundo as leis de H.K.
活動 Actividade : 商業及工業 comercial e industrial
[511] 類別 Classe : 9
[511] 產品 Produtos : Publicações electrónicas, descarregáveis; programas de computador, descarregáveis; ficheiros de imagens descarregáveis; aplicações de software informático, descarregáveis; aplicações de software para telemóveis, descarregáveis; receptores de áudio e vídeo; programas de computador, gravados.
[540] 商標 Marca :

《財富》最佳跨國職場 100 強

---

[210] 編號 N.º : N/191509
[220] 申請日 Data de pedido : 2021/12/13
[730] 申請人 Requerente : 財富媒體知識產權有限公司
Fortune Media IP Limited
地址 Endereço : 中國香港九龍尖沙咀廣東道30號新港中心第一座812房間
Tower 1, 30 Canton Road, 812 Silvercord, Tsim Sha Tsui, Kowloon Hong Kong
國籍 Nacionalidade : 根據香港法例成立 Constituída segundo as leis de H.K.
活動 Actividade : 商業及工業 comercial e industrial
[511] 類別 Classe : 16
[511] 產品 Produtos : Revistas periódicas; periódicos; livros; publicações impressas; boletins informativos; jornais; publicações impressas de notícias; fotografias; produtos de impressão; cadernos; agendas; calendários.
[540] 商標 Marca :

《財富》最佳跨國職場 100 強

---

[210] 編號 N.º : N/191510
[220] 申請日 Data de pedido : 2021/12/13
[730] 申請人 Requerente : 財富媒體知識產權有限公司
Fortune Media IP Limited
地址 Endereço : 中國香港九龍尖沙咀廣東道30號新港中心第一座812房間
Tower 1, 30 Canton Road, 812 Silvercord, Tsim Sha Tsui, Kowloon Hong Kong
國籍 Nacionalidade : 根據香港法例成立 Constituída segundo as leis de H.K.
活動 Actividade : 商業及工業 comercial e industrial
[511] 類別 Classe : 35
[511] 服務 Serviços : Publicidade; fornecimento de informações de negócios; fornecimento de informações comerciais e aconselhamento para consumidores na escolha de produtos e serviços; organização de exposições com fins comerciais ou publicitários; direcção, preparação e organização de eventos e feiras comerciais com fins comerciais e publicitários; consultadoria em gestão de negócios; assistência na gestão de negócios; previsões económicas; serviços de relações com os meios de comunicação social; marketing; promoção de vendas para terceiros; análise de mercado; avaliação de negócios comerciais; administração de programas de fidelidade do consumidor; registo de comunicações e dados escritos; serviços de registo (fidelização) de sócios de clubes.
[540] 商標 Marca :

《財富》最佳跨國職場 100 強

---

[210] 編號 N.º : N/191511
[220] 申請日 Data de pedido : 2021/12/13
[730] 申請人 Requerente : 財富媒體知識產權有限公司
Fortune Media IP Limited
地址 Endereço : 中國香港九龍尖沙咀廣東道30號新港中心第一座812房間
Tower 1, 30 Canton Road, 812 Silvercord, Tsim Sha Tsui, Kowloon Hong Kong
國籍 Nacionalidade : 根據香港法例成立 Constituída segundo as leis de H.K.
活動 Actividade : 商業及工業 comercial e industrial
[511] 類別 Classe : 41
[511] 服務 Serviços : Serviços de entretenimento; fornecimento de informações no domínio do entretenimento; produção de programas de rádio e televisão; produção de filmes, excepto filmes publicitários; apresentação de espectáculos ao vivo; organização de espectáculos [serviços de empresários]; produção de espectáculos; entretenimento de rádio; entretenimento de televisão; publicação de jornais electrónicos não descarregáveis acessíveis através de uma rede informática mundial; publicação de conteúdos editoriais não descarregáveis a partir de sites acessíveis através de uma rede informática mundial; fornecimento de programas de televisão não descarregáveis através de um serviço de vídeo a pedido; fornecimento de vídeos em linha não descarregáveis; produção de gravações de som e ima-

gem a partir de sons e imagens; serviços educacionais; organização e direcção de conferências; organização e direcção de colóquios; organização e direcção de simpósios; organização e direcção de seminários; organização e direcção de reuniões (com fins culturais, educativos ou entretenimento); organização de exposições com fins culturais ou educativos; serviços de biblioteca móvel; publicação em linha de livros e periódicos electrónicos não descarregáveis; publicação de textos não descarregáveis, sem ser textos publicitários; fornecimento de publicações electrónicas em linha, não descarregáveis; serviços de clube [entretenimento ou educação]; fornecimento de críticas de utilizadores para fins culturais ou de entretenimento; fornecimento de classificações de utilizadores para fins culturais ou de entretenimento.

[540] 商標 Marca :

《財富》最佳跨國職場 100 強

---

[210] 編號 N.º : N/191512

[220] 申請日 Data de pedido : 2021/12/13

[730] 申請人 Requerente : 財富媒體知識產權有限公司
Fortune Media IP Limited
地址 Endereço : 中國香港九龍尖沙咀廣東道30號新港中心第一座812房間
Tower 1, 30 Canton Road, 812 Silvercord, Tsim Sha Tsui, Kowloon Hong Kong
國籍 Nacionalidade : 根據香港法例成立 Constituída segundo as leis de H.K.
活動 Actividade : 商業及工業 comercial e industrial

[511] 類別 Classe : 42

[511] 服務 Serviços : Conceção e desenvolvimento de produtos multimédia; criação, design e manutenção de websites; conceção e desenvolvimento de software informático; conceção e desenvolvimento de aplicações de software móvel; conversão de dados ou documentos de suportes físicos para suportes eletrónicos.

[540] 商標 Marca :

《財富》最佳跨國職場 100 強

---

[210] 編號 N.º : N/191513

[220] 申請日 Data de pedido : 2021/12/13

[730] 申請人 Requerente : 財富媒體知識產權有限公司
Fortune Media IP Limited
地址 Endereço : 中國香港九龍尖沙咀廣東道30號新港中心第一座812房間
Tower 1, 30 Canton Road, 812 Silvercord, Tsim Sha Tsui, Kowloon Hong Kong
國籍 Nacionalidade : 根據香港法例成立 Constituída segundo as leis de H.K.
活動 Actividade : 商業及工業 comercial e industrial

[511] 類別 Classe : 9

[511] 產品 Produtos : Publicações electrónicas, descarregáveis; programas de computador, descarregáveis; ficheiros de imagens descarregáveis; aplicações de software informático, descarregáveis; aplicações de software para telemóveis, descarregáveis; receptores de áudio e vídeo; programas de computador, gravados.

[540] 商標 Marca :

Fortune 100 Best MNC Workplaces

---

[210] 編號 N.º : N/191514

[220] 申請日 Data de pedido : 2021/12/13

[730] 申請人 Requerente : 財富媒體知識產權有限公司
Fortune Media IP Limited
地址 Endereço : 中國香港九龍尖沙咀廣東道30號新港中心第一座812房間
Tower 1, 30 Canton Road, 812 Silvercord, Tsim Sha Tsui, Kowloon Hong Kong
國籍 Nacionalidade : 根據香港法例成立 Constituída segundo as leis de H.K.
活動 Actividade : 商業及工業 comercial e industrial

[511] 類別 Classe : 16

[511] 產品 Produtos : Revistas periódicas; periódicos; livros; publicações impressas; boletins informativos; jornais; publicações impressas de notícias; fotografias; produtos de impressão; cadernos; agendas; calendários.

[540] 商標 Marca :

Fortune 100 Best MNC Workplaces

---

[210] 編號 N.º : N/191515

[220] 申請日 Data de pedido : 2021/12/13

[730] 申請人 Requerente : 財富媒體知識產權有限公司
Fortune Media IP Limited
地址 Endereço : 中國香港九龍尖沙咀廣東道30號新港中心第一座812房間
Tower 1, 30 Canton Road, 812 Silvercord, Tsim Sha Tsui, Kowloon Hong Kong
國籍 Nacionalidade : 根據香港法例成立 Constituída segundo as leis de H.K.
活動 Actividade : 商業及工業 comercial e industrial

[511] 類別 Classe : 35

[511] 服務 Serviços : Publicidade; fornecimento de informações de negócios; fornecimento de informações comerciais e aconselhamento para consumidores na escolha de produtos e serviços; organização de exposições com

fins comerciais ou publicitários; direcção, preparação e organização de eventos e feiras comerciais com fins comerciais e publicitários; consultadoria em gestão de negócios; assistência na gestão de negócios; previsões económicas; serviços de relações com os meios de comunicação social; marketing; promoção de vendas para terceiros; análise de mercado; avaliação de negócios comerciais; administração de programas de fidelidade do consumidor; registo de comunicações e dados escritos; serviços de registo (fidelização) de sócios de clubes.

[540] 商標 Marca :

Fortune 100 Best MNC Workplaces

---

[210] 編號 N.º : N/191516

[220] 申請日 Data de pedido : 2021/12/13

[730] 申請人 Requerente : 財富媒體知識產權有限公司
Fortune Media IP Limited
地址 Endereço : 中國香港九龍尖沙咀廣東道30號新港中心第一座812房間
Tower 1, 30 Canton Road, 812 Silvercord, Tsim Sha Tsui, Kowloon Hong Kong
國籍 Nacionalidade : 根據香港法例成立 Constituída segundo as leis de H.K.
活動 Actividade : 商業及工業 comercial e industrial

[511] 類別 Classe : 41

[511] 服務 Serviços : Serviços de entretenimento; fornecimento de informações no domínio do entretenimento; produção de programas de rádio e televisão; produção de filmes, excepto filmes publicitários; apresentação de espectáculos ao vivo; organização de espectáculos [serviços de empresários]; produção de espectáculos; entretenimento de rádio; entretenimento de televisão; publicação de jornais electrónicos não descarregáveis acessíveis através de uma rede informática mundial; publicação de conteúdos editoriais não descarregáveis a partir de sites acessíveis através de uma rede informática mundial; fornecimento de programas de televisão não descarregáveis através de um serviço de vídeo a pedido; fornecimento de vídeos em linha não descarregáveis; produção de gravações de som e imagem a partir de sons e imagens; serviços educacionais; organização e direcção de conferências; organização e direcção de colóquios; organização e direcção de simpósios; organização e direcção de seminários; organização e direcção de reuniões (com fins culturais, educativos ou entretenimento); organização de exposições com fins culturais ou educativos; serviços de biblioteca móvel; publicação em linha de livros e periódicos electrónicos não descarregáveis; publicação de textos não descarregáveis, sem ser textos publicitários; fornecimento de publicações electrónicas em linha, não descarregáveis; serviços de clube [entretenimento ou educação]; fornecimento de críticas de utilizadores para fins culturais ou de entretenimento; fornecimento de classificações de utilizadores para fins culturais ou de entretenimento.

[540] 商標 Marca :

Fortune 100 Best MNC Workplaces

---

[210] 編號 N.º : N/191517

[220] 申請日 Data de pedido : 2021/12/13

[730] 申請人 Requerente : 財富媒體知識產權有限公司
Fortune Media IP Limited
地址 Endereço : 中國香港九龍尖沙咀廣東道30號新港中心第一座812房間
Tower 1, 30 Canton Road, 812 Silvercord, Tsim Sha Tsui, Kowloon Hong Kong
國籍 Nacionalidade : 根據香港法例成立 Constituída segundo as leis de H.K.
活動 Actividade : 商業及工業 comercial e industrial

[511] 類別 Classe : 42

[511] 服務 Serviços : Conceção e desenvolvimento de produtos multimédia; criação, design e manutenção de websites; conceção e desenvolvimento de software informático; conceção e desenvolvimento de aplicações de software móvel; conversão de dados ou documentos de suportes físicos para suportes eletrónicos.

[540] 商標 Marca :

Fortune 100 Best MNC Workplaces

---

[210] 編號 N.º : N/191518

[220] 申請日 Data de pedido : 2021/12/13

[730] 申請人 Requerente : 財富媒體知識產權有限公司
Fortune Media IP Limited
地址 Endereço : 中國香港九龍尖沙咀廣東道30號新港中心第一座812房間
Tower 1, 30 Canton Road, 812 Silvercord, Tsim Sha Tsui, Kowloon Hong Kong
國籍 Nacionalidade : 根據香港法例成立 Constituída segundo as leis de H.K.
活動 Actividade : 商業及工業 comercial e industrial

[511] 類別 Classe : 9

[511] 產品 Produtos : Publicações electrónicas, descarregáveis; programas de computador, descarregáveis; ficheiros de imagens descarregáveis; aplicações de software informático, descarregáveis; aplicações de software

para telemóveis, descarregáveis; receptores de áudio e vídeo; programas de computador, gravados.

[540] 商標 Marca :

财富
FORTUNE

---

[210] 編號 N.º : N/191519

[220] 申請日 Data de pedido : 2021/12/13

[730] 申請人 Requerente : 財富媒體知識產權有限公司
Fortune Media IP Limited
地址 Endereço : 中國香港九龍尖沙咀廣東道30號新港中心第一座812房間
Tower 1, 30 Canton Road, 812 Silvercord, Tsim Sha Tsui, Kowloon Hong Kong
國籍 Nacionalidade : 根據香港法例成立 Constituída segundo as leis de H.K.
活動 Actividade : 商業及工業 comercial e industrial

[511] 類別 Classe : 16

[511] 產品 Produtos : Revistas periódicas; periódicos; livros; publicações impressas; boletins informativos; jornais; publicações impressas de notícias; fotografias; produtos de impressão; cadernos; agendas; calendários.

[540] 商標 Marca :

财富
FORTUNE

---

[210] 編號 N.º : N/191520

[220] 申請日 Data de pedido : 2021/12/13

[730] 申請人 Requerente : 財富媒體知識產權有限公司
Fortune Media IP Limited
地址 Endereço : 中國香港九龍尖沙咀廣東道30號新港中心第一座812房間
Tower 1, 30 Canton Road, 812 Silvercord, Tsim Sha Tsui, Kowloon Hong Kong
國籍 Nacionalidade : 根據香港法例成立 Constituída segundo as leis de H.K.
活動 Actividade : 商業及工業 comercial e industrial

[511] 類別 Classe : 35

[511] 服務 Serviços : Publicidade; fornecimento de informações de negócios; fornecimento de informações comerciais e aconselhamento para consumidores na escolha de produtos e serviços; organização de exposições com fins comerciais ou publicitários; direcção, preparação e organização de eventos e feiras comerciais com fins comerciais e publicitários; consultadoria em gestão de negócios; assistência na gestão de negócios; previsões económicas; serviços de relações com os meios de comunicação social; marketing; promoção de vendas para terceiros; análise de mercado; avaliação de negócios comerciais; administração de programas de fidelidade do consumidor; registo de comunicações e dados escritos; serviços de registo (fidelização) de sócios de clubes.

[540] 商標 Marca :

财富
FORTUNE

---

[210] 編號 N.º : N/191521

[220] 申請日 Data de pedido : 2021/12/13

[730] 申請人 Requerente : 財富媒體知識產權有限公司
Fortune Media IP Limited
地址 Endereço : 中國香港九龍尖沙咀廣東道30號新港中心第一座812房間
Tower 1, 30 Canton Road, 812 Silvercord, Tsim Sha Tsui, Kowloon Hong Kong
國籍 Nacionalidade : 根據香港法例成立 Constituída segundo as leis de H.K.
活動 Actividade : 商業及工業 comercial e industrial

[511] 類別 Classe : 41

[511] 服務 Serviços : Serviços de entretenimento; fornecimento de informações no domínio do entretenimento; produção de programas de rádio e televisão; produção de filmes, excepto filmes publicitários; apresentação de espectáculos ao vivo; organização de espectáculos [serviços de empresários]; produção de espectáculos; entretenimento de rádio; entretenimento de televisão; publicação de jornais electrónicos não descarregáveis acessíveis através de uma rede informática mundial; publicação de conteúdos editoriais não descarregáveis a partir de sites acessíveis através de uma rede informática mundial; fornecimento de programas de televisão não descarregáveis através de um serviço de vídeo a pedido; fornecimento de vídeos em linha não descarregáveis; produção de gravações de som e imagem a partir de sons e imagens; serviços educacionais; organização e direcção de conferências; organização e direcção de colóquios; organização e direcção de simpósios; organização e direcção de seminários; organização e direcção de reuniões (com fins culturais, educativos ou entretenimento); organização de exposições com fins culturais ou educativos; serviços de biblioteca móvel; publicação em linha de livros e periódicos electrónicos não descarregáveis; publicação de textos não descarregáveis, sem ser textos publicitários;

fornecimento de publicações electrónicas em linha, não descarregáveis; serviços de clube [entretenimento ou educação]; fornecimento de críticas de utilizadores para fins culturais ou de entretenimento; fornecimento de classificações de utilizadores para fins culturais ou de entretenimento.

[540] 商標 Marca :

财富
FORTUNE

---

[210] 編號 N.º : N/191522
[220] 申請日 Data de pedido : 2021/12/13
[730] 申請人 Requerente : 財富媒體知識產權有限公司
Fortune Media IP Limited
地址 Endereço : 中國香港九龍尖沙咀廣東道30號新港中心第一座812房間
Tower 1, 30 Canton Road, 812 Silvercord, Tsim Sha Tsui, Kowloon Hong Kong
國籍 Nacionalidade : 根據香港法例成立 Constituída segundo as leis de H.K.
活動 Actividade : 商業及工業 comercial e industrial
[511] 類別 Classe : 42
[511] 服務 Serviços : Conceção e desenvolvimento de produtos multimédia; criação, design e manutenção de websites; conceção e desenvolvimento de software informático; conceção e desenvolvimento de aplicações de software móvel; conversão de dados ou documentos de suportes físicos para suportes eletrónicos.
[540] 商標 Marca :

财富
FORTUNE

---

[210] 編號 N.º : N/191523
[220] 申請日 Data de pedido : 2021/12/13
[730] 申請人 Requerente : ARCHER-DANIELS-MIDLAND COMPANY
地址 Endereço : 4666 Faries Parkway, Decatur, Illinois 62526, U.S.A.
國籍 Nacionalidade : 美國 Americana
活動 Actividade : 商業及工業 comercial e industrial
[511] 類別 Classe : 1
[511] 產品 Produtos : Proteínas para uso no fabrico de produtos alimentares, suplementos alimentares e bebidas; proteínas para uso na indústria alimentar.
[540] 商標 Marca :

PROFAM

---

[210] 編號 N.º : N/191524
[220] 申請日 Data de pedido : 2021/12/13
[730] 申請人 Requerente : ARCHER-DANIELS-MIDLAND COMPANY
地址 Endereço : 4666 Faries Parkway, Decatur, Illinois 62526, U.S.A.
國籍 Nacionalidade : 美國 Americana
活動 Actividade : 商業及工業 comercial e industrial
[511] 類別 Classe : 5
[511] 產品 Produtos : Suplementos nutricionais sob a forma de produtos ricos em nutrientes à base de proteínas; suplementos de proteína.
[540] 商標 Marca :

PROFAM

---

[210] 編號 N.º : N/191525
[220] 申請日 Data de pedido : 2021/12/13
[730] 申請人 Requerente : ARCHER-DANIELS-MIDLAND COMPANY
地址 Endereço : 4666 Faries Parkway, Decatur, Illinois 62526, U.S.A.
國籍 Nacionalidade : 美國 Americana
活動 Actividade : 商業及工業 comercial e industrial
[511] 類別 Classe : 29
[511] 產品 Produtos : Óleos alimentares; proteína vegetal formada para uso como substituto de carne; proteína vegetal texturizada usada como extensor de carne.
[540] 商標 Marca :

PROFAM

---

[210] 編號 N.º : N/191526
[220] 申請日 Data de pedido : 2021/12/13
[730] 申請人 Requerente : ARCHER-DANIELS-MIDLAND COMPANY
地址 Endereço : 4666 Faries Parkway, Decatur, Illinois 62526, U.S.A.
國籍 Nacionalidade : 美國 Americana
活動 Actividade : 商業及工業 comercial e industrial
[511] 類別 Classe : 1

[511] 產品 Produtos : Proteínas para uso no fabrico de produtos alimentares, suplementos alimentares e bebidas; proteínas para uso na indústria alimentar.

[540] 商標 Marca :

ARCON

---

[210] 編號 N.º : N/191527

[220] 申請日 Data de pedido : 2021/12/13

[730] 申請人 Requerente : ARCHER-DANIELS-MIDLAND COMPANY
地址 Endereço : 4666 Faries Parkway, Decatur, Illinois 62526, U.S.A.
國籍 Nacionalidade : 美國 Americana
活動 Actividade : 商業及工業 comercial e industrial

[511] 類別 Classe : 5

[511] 產品 Produtos : Suplementos nutricionais sob a forma de produtos ricos em nutrientes à base de proteínas; suplementos de proteína.

[540] 商標 Marca :

ARCON

---

[210] 編號 N.º : N/191528

[220] 申請日 Data de pedido : 2021/12/13

[730] 申請人 Requerente : ARCHER-DANIELS-MIDLAND COMPANY
地址 Endereço : 4666 Faries Parkway, Decatur, Illinois 62526, U.S.A.
國籍 Nacionalidade : 美國 Americana
活動 Actividade : 商業及工業 comercial e industrial

[511] 類別 Classe : 29

[511] 產品 Produtos : Óleos alimentares; proteína vegetal formada para uso como substituto de carne; proteína vegetal texturizada usada como extensor de carne.

[540] 商標 Marca :

ARCON

---

[210] 編號 N.º : N/191529

[220] 申請日 Data de pedido : 2021/12/13

[730] 申請人 Requerente : 比特橙子(廣州)教育科技有限公司 Bitorange (Guangzhou) Education Technology Co., Ltd.
地址 Endereço : 廣州市番禺區鐘村街漢溪村(漢溪商業中心)澤溪街9號1601 Room 1601, No. 9, Zexi Street, Hanxi Village (Hanxi Commercial Center), Zhongcun Street, Panyu District, Guangzhou, China
國籍 Nacionalidade : 中國 Chinesa
活動 Actividade : 商業及工業 comercial e industrial

[511] 類別 Classe : 41

[511] 服務 Serviços : 學校教育服務；培訓；輔導（培訓）；組織教育或娛樂競賽；安排和組織培訓班；出借書籍的圖書館；除廣告以外的版面設計；電視文娛節目；除廣告片外的影片製作；組織彩票發行。

[540] 商標 Marca :



[591] 商標顏色 Cores de marca : 橙色、白色，如圖所示。

---

[210] 編號 N.º : N/191530

[220] 申請日 Data de pedido : 2021/12/13

[730] 申請人 Requerente : 蘇振雄
SOO CHUN HUNG MARTIN
地址 Endereço : 澳門氹仔南京街太子花城第三座42樓O座
國籍 Nacionalidade : 中國 Chinesa
活動 Actividade : 商業 comercial

[511] 類別 Classe : 43

[511] 服務 Serviços : 提供食物和飲料服務。

[540] 商標 Marca :




[591] 商標顏色 Cores de marca : 紅，黑，黃，如圖所示。

---

[210] 編號 N.º : N/191531

[220] 申請日 Data de pedido : 2021/12/13

[730] 申請人 Requerente : 蘇振雄
SOO CHUN HUNG MARTIN
地址 Endereço : 澳門氹仔南京街太子花城第三座42樓O座
國籍 Nacionalidade : 中國 Chinesa
活動 Actividade : 商業 comercial

[511] 類別 Classe : 43

[511] 服務 Serviços : 提供食物和飲料服務。

[540] 商標 Marca :




[591] 商標顏色 Cores de marca : 紅，如圖所示。

---

[210] 編號 N.º : N/191532
[220] 申請日 Data de pedido : 2021/12/13
[730] 申請人 Requerente : VARONE - SOCIEDADE UNIPESSOAL LDA.
地址 Endereço : Beco da Alegria n.º 10, R/C, Lagind Garden, Taipa
國籍 Nacionalidade : 根據澳門法例成立 Constituída segundo as leis de Macau
活動 Actividade : 商業 comercial
[511] 類別 Classe : 12
[511] 產品 Produtos : Veículos, aparelhos de locomoção por terra, por ar ou por água.
[540] 商標 Marca :




---

[210] 編號 N.º : N/191533
[220] 申請日 Data de pedido : 2021/12/13
[730] 申請人 Requerente : VARONE - SOCIEDADE UNIPESSOAL LDA.
地址 Endereço : Beco da Alegria n.º 10, R/C, Lagind Garden, Taipa
國籍 Nacionalidade : 根據澳門法例成立 Constituída segundo as leis de Macau
活動 Actividade : 商業 comercial
[511] 類別 Classe : 12
[511] 產品 Produtos : Veículos, aparelhos de locomoção por terra, por ar ou por água.
[540] 商標 Marca :




---

[210] 編號 N.º : N/191534
[220] 申請日 Data de pedido : 2021/12/13
[730] 申請人 Requerente : 北京京東叁佰陸拾度電子商務有限公司
BEIJING JINGDONG 360 DU E-COMMERCE LTD.
地址 Endereço : 中國北京市北京經濟技術開發區科創十一街18號C座2層222室
Room 222, Floor 2, Building C, No. 18, Kechuang 11 Street, Beijing Economic and Technological Development Zone, Beijing, China
國籍 Nacionalidade : 中國 Chinesa
活動 Actividade : 商業及工業 comercial e industrial
[511] 類別 Classe : 39
[511] 服務 Serviços : 運輸；物流運輸；通過在線應用替他人安排客運服務；提供道路和交通信息；商品包裝；導航；通過先進的通信網絡和技術進行車流管理；拖運；海上運輸；汽車運輸；自動售貨機的補貨；空中運輸；民用無人機的操控；司機服務；馬車運輸；貨物貯存；倉儲服務；潛水服出租；能源分配；操作運河水閘；快遞服務；旅行預訂；管道運輸；輪椅出租；替他人發射衛星；灌裝服務。
[540] 商標 Marca :

京东国际
JD WORLDWIDE

[300] 優先權 Prioridade : 2021/06/24，中國 China，編號 N.º 57162044

---

[210] 編號 N.º : N/191535
[220] 申請日 Data de pedido : 2021/12/13
[730] 申請人 Requerente : 北京京東叁佰陸拾度電子商務有限公司
BEIJING JINGDONG 360 DU E-COMMERCE LTD.
地址 Endereço : 中國北京市北京經濟技術開發區科創十一街18號C座2層222室
Room 222, Floor 2, Building C, No. 18, Kechuang 11 Street, Beijing Economic and Technological Development Zone, Beijing, China
國籍 Nacionalidade : 中國 Chinesa
活動 Actividade : 商業及工業 comercial e industrial
[511] 類別 Classe : 42
[511] 服務 Serviços : 替他人研究和開發新產品；技術研究；質量控制；測量；化學研究；生物學研究；氣象信息；材料測試；包裝設計；建築學服務；服裝設計；計算機軟件設計；計算機系統設計；計算機硬件設計和開發諮詢；替他人創建和維護網站；電子數據存儲；數據安全諮詢；平臺即服務（PaaS）；藝術品鑒定；平面美術設計；（人工降雨時）雲的催化；筆迹分析（筆迹學）；地圖繪製服務；替他人稱量貨物；能耗記錄表出租。
[540] 商標 Marca :

京东国际
JD WORLDWIDE

[300] 優先權 Prioridade : 2021/11/05，中國 China，編號 N.º 60347354

---

[210] 編號 N.º : N/191536
[220] 申請日 Data de pedido : 2021/12/13
[730] 申請人 Requerente : The Net-a-Porter Group Limited
地址 Endereço : 1 The Village Offices, Westfield, Ariel Way, London W12 7GF, United Kingdom
國籍 Nacionalidade : 英國 Inglesa
活動 Actividade : 商業及工業 comercial e industrial
[511] 類別 Classe : 9
[511] 產品 Produtos : Ficheiros de dados electrónicos descarregáveis apresentando informações em forma electrónica nos sectores de moda, notícias, estilos de vida, cultura, entretenimento, viagens e redes sociais; publicações electrónicas descarregáveis nos sectores de moda, notícias, estilos de vida, cultura, entretenimento, viagens, redes sociais; software informático para permitir carregamentos, descarregar, acesso, indexação, demonstração, etiquetagem, publicação de diários on-line (blogging), fluxo de média (streaming), ligação, compartilhamento ou de outra forma a fornecer meios de comunicação ou de informação electrónicos através de redes informáticos e de comunicação; aplicações de softwares electrónicos relacionados com moda, notícias, estilos de vida, cultura, entretenimento, viagens e redes sociais para uso com aplicações electrónicos para equipamentos de telecomunicações electrónicos; aplicações de software; aplicações (apps); aparelhos e instrumentos fotográficos e cinematográficos; cabos de conexão de periféricos (USB); altifalantes, auscultadores; auriculares; rádios; estojos para lentes de óculos (óculos) e óculos de sol; estojos para lentes de contacto; capas e estojos para telemóveis; capas e estojos para computadores em forma de tablet e computadores portáteis (notebooks); capas e estojos para máquinas fotográficas; lentes de óculos (óculos); óculos de sol; capas e estojos para leitores de MP3 e leitores multimédia portáteis; relógios de ponto; partes, peças e acessórios para todos os produtos atrás referidos; capacetes para desportos.
[540] 商標 Marca :

E . I . P

[591] 商標顏色 Cores de marca : Dourado.

---

[210] 編號 N.º : N/191537
[220] 申請日 Data de pedido : 2021/12/13
[730] 申請人 Requerente : The Net-a-Porter Group Limited
地址 Endereço : 1 The Village Offices, Westfield, Ariel Way, London W12 7GF, United Kingdom
國籍 Nacionalidade : 英國 Inglesa
活動 Actividade : 商業及工業 comercial e industrial
[511] 類別 Classe : 35
[511] 服務 Serviços : Serviços de vendas a retalho, incluindo o fornecimento de serviços de vendas a retalho através de um site da internet, lojas físicas (physical stores), serviços de loja de departamentos de vendas a retalho, canais de televisão, telefones ou telemóveis, dispositivos habilitados para internet portáteis ou outros dispositivos de telecomunicações ou marketing directo, todos relacionados a vestuário, chapelaria e calçado, jóias, relógios de pulso, acessórios de moda, equipamentos desportivos, máquinas fotográficas, equipamentos audiovisuais, têxteis, livros, artigos de papelaria, revistas, brinquedos, cosméticos, perfumes, eau de toilette, perfume (eau de parfum), águas-de-colónia, preparações de toilette não medicinais, artigos ópticos, bagagens, bolsas, carteiras e outros sacos, selaria, chicotes e roupas para animais, guarda-chuvas, capacetes desportivos, escovas e outros artigos para limpeza, materiais para fazer escovas, cutelaria, utensílios de cozinha e recipientes, mobiliários e acessórios de móveis, lâmpadas, utensílios domésticos e da cozinha, artigos de bar, utensílios de cosméticos e da toilette e artigos de casas de banho, artigos de limpeza odontológica, artigos para cuidados de roupas e calçado particularmente em conjuntos de engraxamento de calçado, calçadeiras, artigos para fins de limpeza; agrupamento para benefício de terceiros em vestuário, chapelaria e calçado, jóias, relógios de pulso, acessórios de moda, equipamentos desportivos, máquinas fotográficas, equipamentos audiovisuais, têxteis, livros, artigos de papelaria, revistas, brinquedos, cosméticos, perfumes, eau de toilette, perfume (eau de parfum), águas-de-colónia, preparações de toilette não medicinais, artigos ópticos, bagagens, bolsas, carteiras e outros sacos, selaria, chicotes e roupas para animais, guarda-chuvas, capacetes desportivos, escovas e outros artigos para limpeza, materiais para fazer escovas, cutelaria, utensílios de cozinha e recipientes, mobiliários e acessórios de móveis, lâmpadas, utensílios domésticos e da cozinha, artigos de bar, utensílios de cosméticos e da toilette e artigos de casas de banho, artigos de limpeza odontológica, artigos para cuidados de roupas e calçado particularmente em conjuntos de engraxamento de calçado, calçadeiras, artigos para fins de limpeza, permitindo que os clientes visualizem e comprem convenientemente esses produtos; for-

necimento de informações e assessoria em relação a serviços de vendas a retalho; consultadoria em gestão de negócios; operação comercial de centros comerciais on-line; fornecimento de assessoria e assistência na selecção de produtos; serviços de promoção através do fornecimento de links patrocinados para websites de terceiros; promoção de produtos e serviços através de patrocínio; publicidade e serviços comerciais; publicidade para terceiros.

[540] 商標 Marca :




[591] 商標顏色 Cores de marca : Dourado.

---

[210] 編號 N.º : N/191538

[220] 申請日 Data de pedido : 2021/12/13

[730] 申請人 Requerente : The Net-a-Porter Group Limited
地址 Endereço : 1 The Village Offices, Westfield, Ariel Way, London W12 7GF, United Kingdom
國籍 Nacionalidade : 英國 Inglesa
活動 Actividade : 商業及工業 comercial e industrial

[511] 類別 Classe : 41

[511] 服務 Serviços : Serviços de entretenimento apresentando meios electrónicos, conteúdos multimédia, vídeos, filmes, fotos, imagens, texto, fotografias, conteúdos gerados por utilizadores, conteúdo áudio, e informação relacionada através da Internet e outras redes de comunicações na área de moda, notícias, estilos de vida, cultura, entretenimento, viagens, redes sociais; serviços educacionais apresentando meios electrónicos, conteúdos multimédia, vídeos, filmes, fotos, imagens, texto, fotografias, conteúdos gerados por utilizadores, conteúdo áudio, e informação relacionada através da Internet e outras redes de comunicações na área de moda, notícias, estilos de vida, cultura, entretenimento, viagens, redes sociais; produção de filmes em fitas de vídeos ou em todos os tipos de meios audiovisuais ou sonoros na área moda, notícias, estilos de vida, cultura, entretenimento, viagens, redes sociais; produção de gravações audiovisuais; produções de televisão; produção de programas de rádio; publicação de livros e periódicos electrónicos on-line na área de moda, notícias, estilo de vida, cultura, entretenimento, viagens, redes sociais; fornecimento de publicações electrónicas on-line (não descarregáveis) nas áreas de moda, notícias, estilo de vida, cultura, entretenimento, viagens, redes sociais; serviços de publicação de entretenimento de vídeos digitais, áudio e multimédia na área de moda, notícias, estilo de vida, cultura, entretenimento, viagens, redes sociais; serviços de publicações digitais on-line na área de moda, notícias, estilos de vida, cultura, entretenimento, viagens, redes sociais; organização de desfiles de moda para fins de entretenimento; reportagens de notícias; fornecimento de informações sobre entretenimento; fornecimento de informações sobre actividades culturais; publicações electrónicas de artigos de notícias relacionados com moda e entretenimento; serviços de consultoria, informação e assessoria relacionados com o atrás referido; serviços de bibliotecas de investigação online, nomeadamente, a prestação de serviços de biblioteca electrónica que incluem jornais, revistas, fotografias e fotos através de uma rede informática on-line contendo imagens, fotos, fotografias, texto e outros conteúdos multimédia através de uma rede informática on-line e outras redes de comunicações electrónicas ou transmissão através de rede ou televisão por satélite; publicação de livros e revistas electrónicas on-line, nomeadamente blogue apresentando informações e opiniões pessoais; serviços de publicação, nomeadamente compartilhamento de fotos através da Internet e dispositivos de comunicação sem fios; organização de eventos culturais e artísticos; serviços de entretenimento sob a forma de concursos; serviços de entretenimento sob a forma de competições; serviços de entretenimento sob a forma de jogos de vídeos; actividades desportivas; organização de competições educativas; actividades culturais.

[540] 商標 Marca :




[591] 商標顏色 Cores de marca : Dourado.

---

[210] 編號 N.º : N/191539

[220] 申請日 Data de pedido : 2021/12/13

[730] 申請人 Requerente : The Net-a-Porter Group Limited
地址 Endereço : 1 The Village Offices, Westfield, Ariel Way, London W12 7GF, United Kingdom
國籍 Nacionalidade : 英國 Inglesa
活動 Actividade : 商業及工業 comercial e industrial

[511] 類別 Classe : 45

[511] 服務 Serviços : Serviços personalizados de compras; serviços de consultadoria personalizada sobre moda; serviços de guarda-roupa e estilismo de moda personalizados; prestação de informações sobre moda.

[540] 商標 Marca :




[591] 商標顏色 Cores de marca : Dourado.

[210] 編號 N.º : N/191540
[220] 申請日 Data de pedido : 2021/12/13
[730] 申請人 Requerente : Pfizer Inc.
地址 Endereço : 235 East 42nd Street, New York, New York 10017, USA
國籍 Nacionalidade : 美國 Americana
活動 Actividade : 商業及工業 comercial e industrial
[511] 類別 Classe : 5
[511] 產品 Produtos : Preparados farmacêuticos.
[540] 商標 Marca :

新冠息

---

[210] 編號 N.º : N/191541
[220] 申請日 Data de pedido : 2021/12/13
[730] 申請人 Requerente : Pfizer Inc.
地址 Endereço : 235 East 42nd Street, New York, New York 10017, USA
國籍 Nacionalidade : 美國 Americana
活動 Actividade : 商業及工業 comercial e industrial
[511] 類別 Classe : 5
[511] 產品 Produtos : Preparados farmacêuticos.
[540] 商標 Marca :

新冠適

---

[210] 編號 N.º : N/191542
[220] 申請日 Data de pedido : 2021/12/13
[730] 申請人 Requerente : Pfizer Inc.
地址 Endereço : 235 East 42nd Street, New York, New York 10017, USA
國籍 Nacionalidade : 美國 Americana
活動 Actividade : 商業及工業 comercial e industrial
[511] 類別 Classe : 5
[511] 產品 Produtos : Preparados farmacêuticos.
[540] 商標 Marca :

新冠滅

---

[210] 編號 N.º : N/191543
[220] 申請日 Data de pedido : 2021/12/13
[730] 申請人 Requerente : Pfizer Inc.
地址 Endereço : 235 East 42nd Street, New York, New York 10017, USA
國籍 Nacionalidade : 美國 Americana
活動 Actividade : 商業及工業 comercial e industrial
[511] 類別 Classe : 5
[511] 產品 Produtos : Preparados farmacêuticos.
[540] 商標 Marca :

立冠治

---

[210] 編號 N.º : N/191544
[220] 申請日 Data de pedido : 2021/12/13
[730] 申請人 Requerente : 趙崇信
CHIO SONG SON
地址 Endereço : 澳門筷子基和樂大馬路宏開大廈第一座16樓E
國籍 Nacionalidade : 中國 Chinesa
活動 Actividade : 商業 comercial
[511] 類別 Classe : 43
[511] 服務 Serviços : 提供食物和飲料服務。
[540] 商標 Marca :

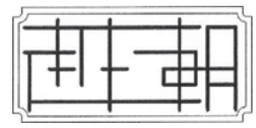

---

[210] 編號 N.º : N/191545
[220] 申請日 Data de pedido : 2021/12/13
[730] 申請人 Requerente : 深圳市道通科技股份有限公司
地址 Endereço : 深圳市南山區西麗街道學苑大道1001號智園B1棟7層、8層、10層
國籍 Nacionalidade : 中國 Chinesa
活動 Actividade : 商業及工業 comercial e industrial
[511] 類別 Classe : 9
[511] 產品 Produtos : 已錄製的計算機程序；數據庫管理用計算機軟件；計算機程序（可下載軟件）；可下載的計算機應用軟件；非醫用診斷設備；計數器；運載工具用導航儀器（隨載計算機）；運載工具用測速儀；運載工具輪胎低壓自動指示器；電子防盜裝置。
[540] 商標 Marca :

AUTEL
REMOTE EXPERT

---

[210] 編號 N.º : N/191558
[220] 申請日 Data de pedido : 2021/12/14
[730] 申請人 Requerente : 華潤物業管理有限公司
China Resources Property Management Limited

地址 Endereço：香港灣仔港灣道26號華潤大廈37樓 & 12樓1206-10室

Flat/ Room 1206-10, 12/F & 37/F, China Resources Building, 26 Harbour Road, Wanchai, Hong Kong

國籍 Nacionalidade：根據香港法例成立 Constituída segundo as leis de H.K.

活動 Actividade：商業及工業 comercial e industrial

[511] 類別 Classe：43

[511] 服務 Serviços：提供臨時住宅性質的應急庇護所服務；備辦宴席；咖啡館；自助餐廳；臨時住宿處出租；飯店；餐館；酒吧服務；關於膳食製備的信息和諮詢；私人廚師服務；流動飲食供應；提供會議室。

[540] 商標 Marca：

木棉花酒店
THE MUMIAN HOTEL

---

[210] 編號 N.º：N/191561

[220] 申請日 Data de pedido：2021/12/14

[730] 申請人 Requerente：杭州摩獸出行科技有限公司

Hangzhou Tromox Technology Co., LTD

地址 Endereço：中國浙江省杭州市餘杭區餘杭街道文一西路1818-2號6幢206室

Room 206, Block 6, No. 1818-2, Wenyi West Road, Yuhang Subdistrict, Yuhang District, Hangzhou Zhejiang, China

國籍 Nacionalidade：中國 Chinesa

活動 Actividade：商業及工業 comercial e industrial

[511] 類別 Classe：12

[511] 產品 Produtos：全地形車；汽車；滑板車（車輛）；高爾夫球車（車輛）；野營車；電動自行車；遙控運載工具（非玩具）；電動代步車（行動遲緩人使用）；自平衡車；摩托車；嬰兒車；自行車。

[540] 商標 Marca：

TROMOX
摩兽

---

[210] 編號 N.º：N/191562

[220] 申請日 Data de pedido：2021/12/14

[730] 申請人 Requerente：漯河市衛龍商貿有限公司

LUOHE WEILONG TRADING CO., LTD.

地址 Endereço：中國河南省漯河市漯河經濟技術開發區燕山路南段民營工業園

Southern Section of Yanshan Road, Light Manufacturing & Food Industrial Park, Luohe National Economic and Technological Development Zone, Luohe, Henan, China

國籍 Nacionalidade：中國 Chinesa

活動 Actividade：商業 comercial

[511] 類別 Classe：29

[511] 產品 Produtos：酸乳酪；牛奶製品；海帶；腌製水果；炖熟的水果；乾蔬菜；熟蔬菜；乾食用菌；肉；以水果為主的零食小吃；土豆片；食用燕窩；食用油；加工過的堅果；奶茶（以奶為主）；家禽（非活）；木耳；肉罐頭；泡菜；蔬菜色拉；蔬菜罐頭；烤紫菜；鹹菜；榨菜；腐皮；食物蛋白；蛋清；蛋黃；蛋；蛋粉；鹹蛋；皮蛋（松花蛋）；豆腐製品；肉湯；肉湯濃縮汁；肉凍；濃肉汁；熏肉；鹽腌肉；腌臘肉；肉汁。

[540] 商標 Marca：

LATIAO

---

[210] 編號 N.º：N/191563

[220] 申請日 Data de pedido：2021/12/14

[730] 申請人 Requerente：漯河市衛龍商貿有限公司

LUOHE WEILONG TRADING CO., LTD.

地址 Endereço：中國河南省漯河市漯河經濟技術開發區燕山路南段民營工業園

Southern Section of Yanshan Road, Light Manufacturing & Food Industrial Park, Luohe National Economic and Technological Development Zone, Luohe, Henan, China

國籍 Nacionalidade：中國 Chinesa

活動 Actividade：商業 comercial

[511] 類別 Classe：30

[511] 產品 Produtos：以穀物為主的零食小吃；糍子；米；米糕；以米為主的零食小吃；食用澱粉；含澱粉食品；穀類製品；糖；穀物棒；方便米飯；月餅；麵條；通心粉；米粉（條狀）；粉絲（條）；脆米餅；調味品；非醫用蜂王漿；食用預製穀蛋白；食用麵筋；（意式）麵食；玉米麵；冰淇淋；醬菜（調味品）；茶飲料；茶。

[540] 商標 Marca：

LATIAO

---

[210] 編號 N.º：N/191564

[220] 申請日 Data de pedido：2021/12/14

[730] 申請人 Requerente：漯河市衛龍商貿有限公司

LUOHE WEILONG TRADING CO., LTD.

地址 Endereço：中國河南省漯河市漯河經濟技術開發區燕山路南段民營工業園

Southern Section of Yanshan Road, Light Manufacturing & Food Industrial Park, Luohe National Economic and Technological Development Zone, Luohe, Henan, China

國籍 Nacionalidade : 中國 Chinesa

活動 Actividade : 商業 comercial

[511] 類別 Classe : 29

[511] 產品 Produtos : 海帶。

[540] 商標 Marca :

风吃海带

---

[210] 編號 N.º : N/191565

[220] 申請日 Data de pedido : 2021/12/14

[730] 申請人 Requerente : 漯河市衛龍商貿有限公司

LUOHE WEILONG TRADING CO., LTD.

地址 Endereço : 中國河南省漯河市漯河經濟技術開發區燕山路南段民營工業園

Southern Section of Yanshan Road, Light Manufacturing & Food Industrial Park, Luohe National Economic and Technological Development Zone, Luohe, Henan, China

國籍 Nacionalidade : 中國 Chinesa

活動 Actividade : 商業 comercial

[511] 類別 Classe : 30

[511] 產品 Produtos : 以穀物為主的零食小吃；糰子；米；米糕；以米為主的零食小吃；食用澱粉；含澱粉食品；穀類製品；糖；穀物棒；方便米飯；月餅；麵條；通心粉；米粉（條狀）；粉絲（條）；脆米餅；調味品；非醫用蜂王漿；食用預製穀蛋白；食用麵筋；（意式）麵食；玉米麵；冰淇淋；醬菜（調味品）；茶飲料；茶。

[540] 商標 Marca :

亲嘴烧!

---

[210] 編號 N.º : N/191566

[220] 申請日 Data de pedido : 2021/12/14

[730] 申請人 Requerente : 財富媒體知識產權有限公司

Fortune Media IP Limited

地址 Endereço : 中國香港九龍尖沙咀廣東道30號新港中心第一座812房間

Tower 1, 30 Canton Road, 812 Silvercord, Tsim Sha Tsui, Kowloon Hong Kong

國籍 Nacionalidade : 根據香港法例成立 Constituída segundo as leis de H.K.

活動 Actividade : 商業及工業 comercial e industrial

[511] 類別 Classe : 9

[511] 產品 Produtos : Publicações electrónicas, descarregáveis; programas de computador, descarregáveis; ficheiros de imagens descarregáveis; aplicações de software informático, descarregáveis; aplicações de software para telemóveis, descarregáveis; receptores de áudio e vídeo; programas de computador, gravados.

[540] 商標 Marca :

《财富》中國最佳雇主 100 強

---

[210] 編號 N.º : N/191567

[220] 申請日 Data de pedido : 2021/12/14

[730] 申請人 Requerente : 財富媒體知識產權有限公司

Fortune Media IP Limited

地址 Endereço : 中國香港九龍尖沙咀廣東道30號新港中心第一座812房間

Tower 1, 30 Canton Road, 812 Silvercord, Tsim Sha Tsui, Kowloon Hong Kong

國籍 Nacionalidade : 根據香港法例成立 Constituída segundo as leis de H.K.

活動 Actividade : 商業及工業 comercial e industrial

[511] 類別 Classe : 16

[511] 產品 Produtos : Revistas periódicas; periódicos; livros; publicações impressas; boletins informativos; jornais; publicações impressas de notícias; fotografias; produtos de impressão; cadernos; agendas; calendários.

[540] 商標 Marca :

《财富》中國最佳雇主 100 強

---

[210] 編號 N.º : N/191568

[220] 申請日 Data de pedido : 2021/12/14

[730] 申請人 Requerente : 財富媒體知識產權有限公司

Fortune Media IP Limited

地址 Endereço : 中國香港九龍尖沙咀廣東道30號新港中心第一座812房間

Tower 1, 30 Canton Road, 812 Silvercord, Tsim Sha Tsui, Kowloon Hong Kong

國籍 Nacionalidade : 根據香港法例成立 Constituída segundo as leis de H.K.

活動 Actividade : 商業及工業 comercial e industrial

[511] 類別 Classe : 35

[511] 服務 Serviços : Publicidade; fornecimento de informações de negócios; fornecimento de informações comerciais e aconselhamento para consumidores na escolha de produtos e serviços; organização de exposições com fins comerciais ou publicitários; direcção, preparação e organização de eventos e feiras comerciais com fins comerciais e publicitários; consultadoria em gestão de

negócios; assistência na gestão de negócios; previsões económicas; serviços de relações com os meios de comunicação social; marketing; promoção de vendas para terceiros; análise de mercado; avaliação de negócios comerciais; administração de programas de fidelidade do consumidor; registo de comunicações e dados escritos; serviços de registo (fidelização) de sócios de clubes.

[540] 商標 Marca :

《財富》中國最佳雇主 100 強

---

[210] 編號 N.º : N/191569

[220] 申請日 Data de pedido : 2021/12/14

[730] 申請人 Requerente : 財富媒體知識產權有限公司
Fortune Media IP Limited
地址 Endereço : 中國香港九龍尖沙咀廣東道30號新港中心第一座812房間
Tower 1, 30 Canton Road, 812 Silvercord, Tsim Sha Tsui, Kowloon Hong Kong
國籍 Nacionalidade : 根據香港法例成立 Constituída segundo as leis de H.K.
活動 Actividade : 商業及工業 comercial e industrial

[511] 類別 Classe : 41

[511] 服務 Serviços : Serviços de entretenimento; fornecimento de informações no domínio do entretenimento; produção de programas de rádio e televisão; produção de filmes, excepto filmes publicitários; apresentação de espectáculos ao vivo; organização de espectáculos [serviços de empresários]; produção de espectáculos; entretenimento de rádio; entretenimento de televisão; publicação de jornais electrónicos não descarregáveis acessíveis através de uma rede informática mundial; publicação de conteúdos editoriais não descarregáveis a partir de sites acessíveis através de uma rede informática mundial; fornecimento de programas de televisão não descarregáveis através de um serviço de vídeo a pedido; fornecimento de vídeos em linha não descarregáveis; produção de gravações de som e imagem a partir de sons e imagens; serviços educacionais; organização e direcção de conferências; organização e direcção de colóquios; organização e direcção de simpósios; organização e direcção de seminários; organização e direcção de reuniões (com fins culturais, educativos ou entretenimento); organização de exposições com fins culturais ou educativos; serviços de biblioteca móvel; publicação em linha de livros e periódicos electrónicos não descarregáveis; publicação de textos não descarregáveis, sem ser textos publicitários; fornecimento de publicações electrónicas em linha, não descarregáveis; serviços de clube [entretenimento ou educação]; fornecimento de críticas de utilizadores para fins culturais ou de entretenimento; fornecimento de classificações de utilizadores para fins culturais ou de entretenimento.

[540] 商標 Marca :

《財富》中國最佳雇主 100 強

---

[210] 編號 N.º : N/191570

[220] 申請日 Data de pedido : 2021/12/14

[730] 申請人 Requerente : 財富媒體知識產權有限公司
Fortune Media IP Limited
地址 Endereço : 中國香港九龍尖沙咀廣東道30號新港中心第一座812房間
Tower 1, 30 Canton Road, 812 Silvercord, Tsim Sha Tsui, Kowloon Hong Kong
國籍 Nacionalidade : 根據香港法例成立 Constituída segundo as leis de H.K.
活動 Actividade : 商業及工業 comercial e industrial

[511] 類別 Classe : 42

[511] 服務 Serviços : Conceção e desenvolvimento de produtos multimédia; criação, design e manutenção de websites; conceção e desenvolvimento de software informático; conceção e desenvolvimento de aplicações de software móvel; conversão de dados ou documentos de suportes físicos para suportes eletrónicos.

[540] 商標 Marca :

《財富》中國最佳雇主 100 強

---

[210] 編號 N.º : N/191571

[220] 申請日 Data de pedido : 2021/12/14

[730] 申請人 Requerente : 財富媒體知識產權有限公司
Fortune Media IP Limited
地址 Endereço : 中國香港九龍尖沙咀廣東道30號新港中心第一座812房間
Tower 1, 30 Canton Road, 812 Silvercord, Tsim Sha Tsui, Kowloon Hong Kong
國籍 Nacionalidade : 根據香港法例成立 Constituída segundo as leis de H.K.
活動 Actividade : 商業及工業 comercial e industrial

[511] 類別 Classe : 9

[511] 產品 Produtos : Publicações electrónicas, descarregáveis; programas de computador, descarregáveis; ficheiros de imagens descarregáveis; aplicações de software informático, descarregáveis; aplicações de software para telemóveis, descarregáveis; receptores de áudio e vídeo; programas de computador, gravados.

[540] 商標 Marca :

Fortune China 100 Best Employers

---

[210] 編號 N.º : N/191572
[220] 申請日 Data de pedido : 2021/12/14
[730] 申請人 Requerente : 財富媒體知識產權有限公司
Fortune Media IP Limited
地址 Endereço : 中國香港九龍尖沙咀廣東道30號新港中心第一座812房間
Tower 1, 30 Canton Road, 812 Silvercord, Tsim Sha Tsui, Kowloon Hong Kong
國籍 Nacionalidade : 根據香港法例成立 Constituída segundo as leis de H.K.
活動 Actividade : 商業及工業 comercial e industrial
[511] 類別 Classe : 16
[511] 產品 Produtos : Revistas periódicas; periódicos; livros; publicações impressas; boletins informativos; jornais; publicações impressas de notícias; fotografias; produtos de impressão; cadernos; agendas; calendários.
[540] 商標 Marca :

Fortune China 100 Best Employers

---

[210] 編號 N.º : N/191573
[220] 申請日 Data de pedido : 2021/12/14
[730] 申請人 Requerente : 財富媒體知識產權有限公司
Fortune Media IP Limited
地址 Endereço : 中國香港九龍尖沙咀廣東道30號新港中心第一座812房間
Tower 1, 30 Canton Road, 812 Silvercord, Tsim Sha Tsui, Kowloon Hong Kong
國籍 Nacionalidade : 根據香港法例成立 Constituída segundo as leis de H.K.
活動 Actividade : 商業及工業 comercial e industrial
[511] 類別 Classe : 35
[511] 服務 Serviços : Publicidade; fornecimento de informações de negócios; fornecimento de informações comerciais e aconselhamento para consumidores na escolha de produtos e serviços; organização de exposições com fins comerciais ou publicitários; direcção, preparação e organização de eventos e feiras comerciais com fins comerciais e publicitários; consultadoria em gestão de negócios; assistência na gestão de negócios; previsões económicas; serviços de relações com os meios de comunicação social; marketing; promoção de vendas para terceiros; análise de mercado; avaliação de negócios comerciais; administração de programas de fidelidade do consumidor; registo de comunicações e dados escritos; serviços de registo (fidelização) de sócios de clubes.
[540] 商標 Marca :

Fortune China 100 Best Employers

---

[210] 編號 N.º : N/191574
[220] 申請日 Data de pedido : 2021/12/14
[730] 申請人 Requerente : 財富媒體知識產權有限公司
Fortune Media IP Limited
地址 Endereço : 中國香港九龍尖沙咀廣東道30號新港中心第一座812房間
Tower 1, 30 Canton Road, 812 Silvercord, Tsim Sha Tsui, Kowloon Hong Kong
國籍 Nacionalidade : 根據香港法例成立 Constituída segundo as leis de H.K.
活動 Actividade : 商業及工業 comercial e industrial
[511] 類別 Classe : 41
[511] 服務 Serviços : Serviços de entretenimento; fornecimento de informações no domínio do entretenimento; produção de programas de rádio e televisão; produção de filmes, excepto filmes publicitários; apresentação de espectáculos ao vivo; organização de espectáculos [serviços de empresários]; produção de espectáculos; entretenimento de rádio; entretenimento de televisão; publicação de jornais electrónicos não descarregáveis acessíveis através de uma rede informática mundial; publicação de conteúdos editoriais não descarregáveis a partir de sites acessíveis através de uma rede informática mundial; fornecimento de programas de televisão não descarregáveis através de um serviço de vídeo a pedido; fornecimento de vídeos em linha não descarregáveis; produção de gravações de som e imagem a partir de sons e imagens; serviços educacionais; organização e direcção de conferências; organização e direcção de colóquios; organização e direcção de simpósios; organização e direcção de seminários; organização e direcção de reuniões (com fins culturais, educativos ou entretenimento); organização de exposições com fins culturais ou educativos; serviços de biblioteca móvel; publicação em linha de livros e periódicos electrónicos não descarregáveis; publicação de textos não descarregáveis, sem ser textos publicitários; fornecimento de publicações electrónicas em linha, não descarregáveis; serviços de clube [entretenimento ou educação]; fornecimento de críticas de utilizadores para fins culturais ou de entretenimento; fornecimento de classificações de utilizadores para fins culturais ou de entretenimento.

[540] 商標 Marca :

Fortune China 100 Best Employers

---

[210] 編號 N.º : N/191575

[220] 申請日 Data de pedido : 2021/12/14

[730] 申請人 Requerente : 財富媒體知識產權有限公司
Fortune Media IP Limited
地址 Endereço : 中國香港九龍尖沙咀廣東道30號新港中心第一座812房間
Tower 1, 30 Canton Road, 812 Silvercord, Tsim Sha Tsui, Kowloon Hong Kong
國籍 Nacionalidade : 根據香港法例成立 Constituída segundo as leis de H.K.
活動 Actividade : 商業及工業 comercial e industrial

[511] 類別 Classe : 42

[511] 服務 Serviços : Conceção e desenvolvimento de produtos multimédia; criação, design e manutenção de websites; conceção e desenvolvimento de software informático; conceção e desenvolvimento de aplicações de software móvel; conversão de dados ou documentos de suportes físicos para suportes eletrónicos.

[540] 商標 Marca :

Fortune China 100 Best Employers

---

[210] 編號 N.º : N/191576

[220] 申請日 Data de pedido : 2021/12/14

[730] 申請人 Requerente : 財富媒體知識產權有限公司
Fortune Media IP Limited
地址 Endereço : 中國香港九龍尖沙咀廣東道30號新港中心第一座812房間
Tower 1, 30 Canton Road, 812 Silvercord, Tsim Sha Tsui, Kowloon Hong Kong
國籍 Nacionalidade : 根據香港法例成立 Constituída segundo as leis de H.K.
活動 Actividade : 商業及工業 comercial e industrial

[511] 類別 Classe : 9

[511] 產品 Produtos : Publicações electrónicas, descarregáveis; programas de computador, descarregáveis; ficheiros de imagens descarregáveis; aplicações de software informático, descarregáveis; aplicações de software para telemóveis, descarregáveis; receptores de áudio e vídeo; programas de computador, gravados.

[540] 商標 Marca :

《財富》中國最有影響力雇主 100 強

---

[210] 編號 N.º : N/191577

[220] 申請日 Data de pedido : 2021/12/14

[730] 申請人 Requerente : 財富媒體知識產權有限公司
Fortune Media IP Limited
地址 Endereço : 中國香港九龍尖沙咀廣東道30號新港中心第一座812房間
Tower 1, 30 Canton Road, 812 Silvercord, Tsim Sha Tsui, Kowloon Hong Kong
國籍 Nacionalidade : 根據香港法例成立 Constituída segundo as leis de H.K.
活動 Actividade : 商業及工業 comercial e industrial

[511] 類別 Classe : 16

[511] 產品 Produtos : Revistas periódicas; periódicos; livros; publicações impressas; boletins informativos; jornais; publicações impressas de notícias; fotografias; produtos de impressão; cadernos; agendas; calendários.

[540] 商標 Marca :

《財富》中國最有影響力雇主 100 強

---

[210] 編號 N.º : N/191578

[220] 申請日 Data de pedido : 2021/12/14

[730] 申請人 Requerente : 財富媒體知識產權有限公司
Fortune Media IP Limited
地址 Endereço : 中國香港九龍尖沙咀廣東道30號新港中心第一座812房間
Tower 1, 30 Canton Road, 812 Silvercord, Tsim Sha Tsui, Kowloon Hong Kong
國籍 Nacionalidade : 根據香港法例成立 Constituída segundo as leis de H.K.
活動 Actividade : 商業及工業 comercial e industrial

[511] 類別 Classe : 35

[511] 服務 Serviços : Publicidade; fornecimento de informações de negócios; fornecimento de informações comerciais e aconselhamento para consumidores na escolha de produtos e serviços; organização de exposições com fins comerciais ou publicitários; direcção, preparação e organização de eventos e feiras comerciais com fins comerciais e publicitários; consultadoria em gestão de negócios; assistência na gestão de negócios; previsões económicas; serviços de relações com os meios de comunicação social; marketing; promoção de vendas para terceiros; análise de mercado; avaliação de negócios comerciais; administração de programas de fidelidade do consumidor; registo de comunicações e dados escritos; serviços de registo (fidelização) de sócios de clubes.

[540] 商標 Marca :

《財富》中國最有影響力雇主 100 強

[210] 編號 N.º : N/191579
[220] 申請日 Data de pedido : 2021/12/14
[730] 申請人 Requerente : 財富媒體知識產權有限公司
Fortune Media IP Limited
地址 Endereço : 中國香港九龍尖沙咀廣東道30號新港中心第一座812房間
Tower 1, 30 Canton Road, 812 Silvercord, Tsim Sha Tsui, Kowloon Hong Kong
國籍 Nacionalidade : 根據香港法例成立 Constituída segundo as leis de H.K.
活動 Actividade : 商業及工業 comercial e industrial
[511] 類別 Classe : 41
[511] 服務 Serviços : Serviços de entretenimento; fornecimento de informações no domínio do entretenimento; produção de programas de rádio e televisão; produção de filmes, excepto filmes publicitários; apresentação de espectáculos ao vivo; organização de espectáculos [serviços de empresários]; produção de espectáculos; entretenimento de rádio; entretenimento de televisão; publicação de jornais electrónicos não descarregáveis acessíveis através de uma rede informática mundial; publicação de conteúdos editoriais não descarregáveis a partir de sites acessíveis através de uma rede informática mundial; fornecimento de programas de televisão não descarregáveis através de um serviço de vídeo a pedido; fornecimento de vídeos em linha não descarregáveis; produção de gravações de som e imagem a partir de sons e imagens; serviços educacionais; organização e direcção de conferências; organização e direcção de colóquios; organização e direcção de simpósios; organização e direcção de seminários; organização e direcção de reuniões (com fins culturais, educativos ou entretenimento); organização de exposições com fins culturais ou educativos; serviços de biblioteca móvel; publicação em linha de livros e periódicos electrónicos não descarregáveis; publicação de textos não descarregáveis, sem ser textos publicitários; fornecimento de publicações electrónicas em linha, não descarregáveis; serviços de clube [entretenimento ou educação]; fornecimento de críticas de utilizadores para fins culturais ou de entretenimento; fornecimento de classificações de utilizadores para fins culturais ou de entretenimento.
[540] 商標 Marca :

《财富》中國最有影響力雇主 100 強

---

[210] 編號 N.º : N/191580
[220] 申請日 Data de pedido : 2021/12/14
[730] 申請人 Requerente : 財富媒體知識產權有限公司
Fortune Media IP Limited
地址 Endereço : 中國香港九龍尖沙咀廣東道30號新港中心第一座812房間
Tower 1, 30 Canton Road, 812 Silvercord, Tsim Sha Tsui, Kowloon Hong Kong
國籍 Nacionalidade : 根據香港法例成立 Constituída segundo as leis de H.K.
活動 Actividade : 商業及工業 comercial e industrial
[511] 類別 Classe : 42
[511] 服務 Serviços : Conceção e desenvolvimento de produtos multimédia; criação, design e manutenção de websites; conceção e desenvolvimento de software informático; conceção e desenvolvimento de aplicações de software móvel; conversão de dados ou documentos de suportes físicos para suportes eletrónicos.
[540] 商標 Marca :

《財富》中國最有影響力雇主 100 強

---

[210] 編號 N.º : N/191581
[220] 申請日 Data de pedido : 2021/12/14
[730] 申請人 Requerente : 財富媒體知識產權有限公司
Fortune Media IP Limited
地址 Endereço : 中國香港九龍尖沙咀廣東道30號新港中心第一座812房間
Tower 1, 30 Canton Road, 812 Silvercord, Tsim Sha Tsui, Kowloon Hong Kong
國籍 Nacionalidade : 根據香港法例成立 Constituída segundo as leis de H.K.
活動 Actividade : 商業及工業 comercial e industrial
[511] 類別 Classe : 9
[511] 產品 Produtos : Publicações electrónicas, descarregáveis; programas de computador, descarregáveis; ficheiros de imagens descarregáveis; aplicações de software informático, descarregáveis; aplicações de software para telemóveis, descarregáveis; receptores de áudio e vídeo; programas de computador, gravados.
[540] 商標 Marca :

Fortune China 100 Most Influential Employers

---

[210] 編號 N.º : N/191582
[220] 申請日 Data de pedido : 2021/12/14
[730] 申請人 Requerente : 財富媒體知識產權有限公司
Fortune Media IP Limited
地址 Endereço : 中國香港九龍尖沙咀廣東道30號新港中心第一座812房間
Tower 1, 30 Canton Road, 812 Silvercord, Tsim Sha Tsui, Kowloon Hong Kong

國籍 Nacionalidade : 根據香港法例成立 Constituída segundo as leis de H.K.

活動 Actividade : 商業及工業 comercial e industrial

[511] 類別 Classe : 16

[511] 產品 Produtos : Revistas periódicas; periódicos; livros; publicações impressas; boletins informativos; jornais; publicações impressas de notícias; fotografias; produtos de impressão; cadernos; agendas; calendários.

[540] 商標 Marca :

Fortune China 100 Most Influential Employers

---

[210] 編號 N.º : N/191583

[220] 申請日 Data de pedido : 2021/12/14

[730] 申請人 Requerente : 財富媒體知識產權有限公司
Fortune Media IP Limited
地址 Endereço : 中國香港九龍尖沙咀廣東道30號新港中心第一座812房間
Tower 1, 30 Canton Road, 812 Silvercord, Tsim Sha Tsui, Kowloon Hong Kong
國籍 Nacionalidade : 根據香港法例成立 Constituída segundo as leis de H.K.
活動 Actividade : 商業及工業 comercial e industrial

[511] 類別 Classe : 35

[511] 服務 Serviços : Publicidade; fornecimento de informações de negócios; fornecimento de informações comerciais e aconselhamento para consumidores na escolha de produtos e serviços; organização de exposições com fins comerciais ou publicitários; direcção, preparação e organização de eventos e feiras comerciais com fins comerciais e publicitários; consultadoria em gestão de negócios; assistência na gestão de negócios; previsões económicas; serviços de relações com os meios de comunicação social; marketing; promoção de vendas para terceiros; análise de mercado; avaliação de negócios comerciais; administração de programas de fidelidade do consumidor; registo de comunicações e dados escritos; serviços de registo (fidelização) de sócios de clubes.

[540] 商標 Marca :

Fortune China 100 Most Influential Employers

---

[210] 編號 N.º : N/191584

[220] 申請日 Data de pedido : 2021/12/14

[730] 申請人 Requerente : 財富媒體知識產權有限公司
Fortune Media IP Limited
地址 Endereço : 中國香港九龍尖沙咀廣東道30號新港中心第一座812房間
Tower 1, 30 Canton Road, 812 Silvercord, Tsim Sha Tsui, Kowloon Hong Kong
國籍 Nacionalidade : 根據香港法例成立 Constituída segundo as leis de H.K.
活動 Actividade : 商業及工業 comercial e industrial

[511] 類別 Classe : 41

[511] 服務 Serviços : Serviços de entretenimento; fornecimento de informações no domínio do entretenimento; produção de programas de rádio e televisão; produção de filmes, excepto filmes publicitários; apresentação de espectáculos ao vivo; organização de espectáculos [serviços de empresários]; produção de espectáculos; entretenimento de rádio; entretenimento de televisão; publicação de jornais electrónicos não descarregáveis acessíveis através de uma rede informática mundial; publicação de conteúdos editoriais não descarregáveis a partir de sites acessíveis através de uma rede informática mundial; fornecimento de programas de televisão não descarregáveis através de um serviço de vídeo a pedido; fornecimento de vídeos em linha não descarregáveis; produção de gravações de som e imagem a partir de sons e imagens; serviços educacionais; organização e direcção de conferências; organização e direcção de colóquios; organização e direcção de simpósios; organização e direcção de seminários; organização e direcção de reuniões (com fins culturais, educativos ou entretenimento); organização de exposições com fins culturais ou educativos; serviços de biblioteca móvel; publicação em linha de livros e periódicos electrónicos não descarregáveis; publicação de textos não descarregáveis, sem ser textos publicitários; fornecimento de publicações electrónicas em linha, não descarregáveis; serviços de clube [entretenimento ou educação]; fornecimento de críticas de utilizadores para fins culturais ou de entretenimento; fornecimento de classificações de utilizadores para fins culturais ou de entretenimento.

[540] 商標 Marca :

Fortune China 100 Most Influential Employers

---

[210] 編號 N.º : N/191585

[220] 申請日 Data de pedido : 2021/12/14

[730] 申請人 Requerente : 財富媒體知識產權有限公司
Fortune Media IP Limited
地址 Endereço : 中國香港九龍尖沙咀廣東道30號新港中心第一座812房間
Tower 1, 30 Canton Road, 812 Silvercord, Tsim Sha Tsui, Kowloon Hong Kong

國籍 Nacionalidade : 根據香港法例成立 Constituída segundo as leis de H.K.
活動 Actividade : 商業及工業 comercial e industrial
[511] 類別 Classe : 42
[511] 服務 Serviços : Conceção e desenvolvimento de produtos multimédia; criação, design e manutenção de websites; conceção e desenvolvimento de software informático; conceção e desenvolvimento de aplicações de software móvel; conversão de dados ou documentos de suportes físicos para suportes eletrónicos.
[540] 商標 Marca :

Fortune China 100 Most Influential Employers

---

[210] 編號 N.º : N/191586
[220] 申請日 Data de pedido : 2021/12/14
[730] 申請人 Requerente : 澳門婦女聯合聰會
地址 Endereço : 澳門水坑尾婦聯大廈八樓
國籍 Nacionalidade : 根據澳門法例成立 Constituída segundo as leis de Macau
活動 Actividade : 其他 (非牟利社會服務機構) outras
[511] 類別 Classe : 41
[511] 服務 Serviços : 文康活動、親子活動、培訓教學、安排和組織會議、教育信息、現場表演、安排和組織專題研討會、安排和組織培訓班、籌劃聚會（娛樂）、遊戲區、場地租用、遊戲。
[540] 商標 Marca :




---

[210] 編號 N.º : N/191588
[220] 申請日 Data de pedido : 2021/12/14
[730] 申請人 Requerente : 重慶錦象陶瓷琉璃瓦廠
地址 Endereço : 中國重慶市銅梁區圍龍鎮龍神村七社
國籍 Nacionalidade : 中國 Chinesa
活動 Actividade : 商業及工業 comercial e industrial
[511] 類別 Classe : 35
[511] 服務 Serviços : 廣告傳播；商業管理和組織諮詢；廣告；替他人採購（替其他企業購買商品或服務）；為零售目的在通訊媒體上展示商品；特許經營的商業管理；為消費者提供商業信息和建議（消費者建議機構）；替他人推銷；商業信息；商業研究。
[540] 商標 Marca :

锦象

[210] 編號 N.º : N/191589
[220] 申請日 Data de pedido : 2021/12/15
[730] 申請人 Requerente : TOD'sS S.P.A.
地址 Endereço : Via Filippo Della Valle, 1, 63811 Sant' Elpidio a Mare, Fermo, Itália
國籍 Nacionalidade : 意大利 Italiana
活動 Actividade : 商業及工業 comercial e industrial
[511] 類別 Classe : 18
[511] 產品 Produtos : Carteiras; porta-moedas; baús; malas de viagem; sacos de praia; bolsas para cosméticos vendidas vazias; malas e sacos tipo Boston ("Boston bags"); malas de mão; sacos de viagem; pastas de executivo; pastas de executivo em couro; carteiras em couro para cartões de crédito; pastas em couro para documentos; bolsas para chaves em couro e pele; sacos de desporto, nomeadamente, sacos de desporto multi-usos, sacos atléticos e sacos para alpinismo, nomeadamente, mochilas ("backpacks") e mochilões ("rucksacks"); malas de noite e sacos de tiracolo para senhoras; sacos em couro para compras; malas escolares; sacos porta-fatos para viagem; sacos para sapatos para viagem; sacos para fraldas; baús de viagem; malas de viagem ("duffle bags"); malas de viagem para pernoitar; malas de bagagem de mão ("trolleys"); sacolas; malas e bolsas de ópera; estojos de toilette vazios; peles, couros e cabedais, trabalhados ou semi-trabalhados; estojos e caixas feitos em couro; malas e bolsas de couro para embalagens; correias de couro; chapéus de sol; e, coleiras em couro, tudo incluído na classe 18.
[540] 商標 Marca :

NO CODE

---

[210] 編號 N.º : N/191590
[220] 申請日 Data de pedido : 2021/12/15
[730] 申請人 Requerente : TOD'sS S.P.A.
地址 Endereço : Via Filippo Della Valle, 1, 63811 Sant' Elpidio a Mare, Fermo, Itália
國籍 Nacionalidade : 意大利 Italiana
活動 Actividade : 商業及工業 comercial e industrial
[511] 類別 Classe : 25
[511] 產品 Produtos : Casacos curtos e blusões; camisolões e macacões ("jumpers"); calças; saias; vestidos; casacos; sobretudos; parcas ("parkas"); camisas; roupa interior; fatos de banho; roupões; xailes; cachecóis; gravatas e laços; sapatos; tacões e sapatos de salto alto; calçado de praia; sapatilhas de ginástica; botas; botas de esqui; botinas ou botas de cano curtos; sandálias;

sandálias de banho; viseiras (chapelaria); casacos curtos e blusões de couro; calças de couro; cintos de couro; cintos; blusões acolchoados; dólmans ("stuff jackets"); calças de ganga ("jeans"); camisolas ("sweaters"); vestidos de noite; camisas de manga curta com botões; camisolas ("sweat shirts"); camisas interiores; camisetas com gola ("polo shirts"); casacos desportivos ("blazers"); camisas de desporto; sapatos em borracha; galochas; sapatos de golfe; sapatos de basquetebol; sapatos de rugby; sapatos de pugilismo; sapatos de basebol; calçado de corrida de pista; sapatos de trabalho; sapatos de hóquei em campo; sapatos de andebol; luvas de Inverno; casacos de couro; saias de couro; blusas de couro; gabardinas em couro; casacos compridos em couro; sobretudos em couro; cintas e suspensórios de couro para vestuário; fatos; mantos, capas e capotes; capas de chuva; pulôveres; camisetas ("T-shirts"); blusas; pijamas tipo "baby doll"; roupões de banho; vestuário de banho; lingerie ("negligées"); robes de noite; vestidos inteiros; vestidos de duas peças; gravatas; fatos de homem; camisas formais; corpetes ("body suits"); calções; sapatos de atletismo; chinelos e sapatos de quarto; sapatos de protecção; sapatos de salto baixo; sapatos em couro; socas e tamancos de madeira; sapatos para pesca; sapatos formais; sapatos de alpinismo; sapatos de verniz; palmilhas; solas para calçado; gáspeas de calçado; saltos e tacões para sapatos e botas; peças antiderrapantes para sapatos e botas; biqueiras e protectores de saltos para calçado; sapatos para chuva; sapatos de palha; botas para a neve; chuteiras e botas de futebol; botas de atilhos; sapatos ou sandálias de esparto ou alpercatas; luvas; luvas de couro; mitenes; chapéus e bonés; chapéus e bonés em couro.

[540] 商標 Marca :

NO CODE

---

[210] 編號 N.º : N/191591

[220] 申請日 Data de pedido : 2021/12/15

[730] 申請人 Requerente : The Hong Kong Chartered Governance Institute
地址 Endereço : 3/F., Hong Kong Diamond Exchange Building, 8 Duddell Street, Central, Hong Kong
國籍 Nacionalidade : 根據香港法例成立 Constituída segundo as leis de H.K.
活動 Actividade : 商業及工業 comercial e industrial

[511] 類別 Classe : 35

[511] 服務 Serviços : Publicidade; gestão de negócios comerciais; administração comercial; trabalhos de escritório, tudo incluído na classe 35.

[540] 商標 Marca :

Chartered Governance Professional

---

[210] 編號 N.º : N/191592

[220] 申請日 Data de pedido : 2021/12/15

[730] 申請人 Requerente : The Hong Kong Chartered Governance Institute
地址 Endereço : 3/F., Hong Kong Diamond Exchange Building, 8 Duddell Street, Central, Hong Kong
國籍 Nacionalidade : 根據香港法例成立 Constituída segundo as leis de H.K.
活動 Actividade : 商業及工業 comercial e industrial

[511] 類別 Classe : 41

[511] 服務 Serviços : Educação; formação; entretenimento; actividades desportivas e culturais, tudo incluído na classe 41.

[540] 商標 Marca :

Chartered Governance Professional

---

[210] 編號 N.º : N/191593

[220] 申請日 Data de pedido : 2021/12/15

[730] 申請人 Requerente : The Hong Kong Chartered Governance Institute
地址 Endereço : 3/F., Hong Kong Diamond Exchange Building, 8 Duddell Street, Central, Hong Kong
國籍 Nacionalidade : 根據香港法例成立 Constituída segundo as leis de H.K.
活動 Actividade : 商業及工業 comercial e industrial

[511] 類別 Classe : 35

[511] 服務 Serviços : Publicidade; gestão de negócios comerciais; administração comercial; trabalhos de escritório, tudo incluído na classe 35.

[540] 商標 Marca :

公司治理師

---

[210] 編號 N.º : N/191594

[220] 申請日 Data de pedido : 2021/12/15

[730] 申請人 Requerente : The Hong Kong Chartered Governance Institute
地址 Endereço : 3/F., Hong Kong Diamond Exchange Building, 8 Duddell Street, Central, Hong Kong
國籍 Nacionalidade : 根據香港法例成立 Constituída segundo as leis de H.K.

活動 Actividade : 商業及工業 comercial e industrial

[511] 類別 Classe : 41

[511] 服務 Serviços : Educação; formação; entretenimento; actividades desportivas e culturais, tudo incluído na classe 41.

[540] 商標 Marca :

公司治理師

---

[210] 編號 N.º : N/191595

[220] 申請日 Data de pedido : 2021/12/15

[730] 申請人 Requerente : The Hong Kong Chartered Governance Institute

地址 Endereço : 3/F., Hong Kong Diamond Exchange Building, 8 Duddell Street, Central, Hong Kong

國籍 Nacionalidade : 根據香港法例成立 Constituída segundo as leis de H.K.

活動 Actividade : 商業及工業 comercial e industrial

[511] 類別 Classe : 35

[511] 服務 Serviços : Publicidade; gestão de negócios comerciais; administração comercial; trabalhos de escritório, tudo incluído na classe 35.

[540] 商標 Marca :

HKCGI

---

[210] 編號 N.º : N/191596

[220] 申請日 Data de pedido : 2021/12/15

[730] 申請人 Requerente : The Hong Kong Chartered Governance Institute

地址 Endereço : 3/F., Hong Kong Diamond Exchange Building, 8 Duddell Street, Central, Hong Kong

國籍 Nacionalidade : 根據香港法例成立 Constituída segundo as leis de H.K.

活動 Actividade : 商業及工業 comercial e industrial

[511] 類別 Classe : 41

[511] 服務 Serviços : Educação; formação; entretenimento; actividades desportivas e culturais, tudo incluído na classe 41.

[540] 商標 Marca :

HKCGI

---

[210] 編號 N.º : N/191597

[220] 申請日 Data de pedido : 2021/12/15

[730] 申請人 Requerente : The Hong Kong Chartered Governance Institute

地址 Endereço : 3/F., Hong Kong Diamond Exchange Building, 8 Duddell Street, Central, Hong Kong

國籍 Nacionalidade : 根據香港法例成立 Constituída segundo as leis de H.K.

活動 Actividade : 商業及工業 comercial e industrial

[511] 類別 Classe : 35

[511] 服務 Serviços : Publicidade; gestão de negócios comerciais; administração comercial; trabalhos de escritório, tudo incluído na classe 35.

[540] 商標 Marca :

CGP

---

[210] 編號 N.º : N/191598

[220] 申請日 Data de pedido : 2021/12/15

[730] 申請人 Requerente : The Hong Kong Chartered Governance Institute

地址 Endereço : 3/F., Hong Kong Diamond Exchange Building, 8 Duddell Street, Central, Hong Kong

國籍 Nacionalidade : 根據香港法例成立 Constituída segundo as leis de H.K.

活動 Actividade : 商業及工業 comercial e industrial

[511] 類別 Classe : 41

[511] 服務 Serviços : Educação; formação; entretenimento; actividades desportivas e culturais, tudo incluído na classe 41.

[540] 商標 Marca :

CGP

---

[210] 編號 N.º : N/191599

[220] 申請日 Data de pedido : 2021/12/15

[730] 申請人 Requerente : The Hong Kong Chartered Governance Institute

地址 Endereço : 3/F., Hong Kong Diamond Exchange Building, 8 Duddell Street, Central, Hong Kong

國籍 Nacionalidade : 根據香港法例成立 Constituída segundo as leis de H.K.

活動 Actividade : 商業及工業 comercial e industrial

[511] 類別 Classe : 35

[511] 服務 Serviços : Publicidade; gestão de negócios comerciais; administração comercial; trabalhos de escritório, tudo incluído na classe 35.

[540] 商標 Marca :

CHARTERED GOVERNANCE Hong Kong

---

[210] 編號 N.º : N/191600
[220] 申請日 Data de pedido : 2021/12/15
[730] 申請人 Requerente : The Hong Kong Chartered Governance Institute
地址 Endereço : 3/F., Hong Kong Diamond Exchange Building, 8 Duddell Street, Central, Hong Kong
國籍 Nacionalidade : 根據香港法例成立 Constituída segundo as leis de H.K.
活動 Actividade : 商業及工業 comercial e industrial
[511] 類別 Classe : 41
[511] 服務 Serviços : Educação; formação; entretenimento; actividades desportivas e culturais, tudo incluído na classe 41.
[540] 商標 Marca :

CHARTERED GOVERNANCE Hong Kong

---

[210] 編號 N.º : N/191601
[220] 申請日 Data de pedido : 2021/12/15
[730] 申請人 Requerente : The Hong Kong Chartered Governance Institute
地址 Endereço : 3/F., Hong Kong Diamond Exchange Building, 8 Duddell Street, Central, Hong Kong
國籍 Nacionalidade : 根據香港法例成立 Constituída segundo as leis de H.K.
活動 Actividade : 商業及工業 comercial e industrial
[511] 類別 Classe : 35
[511] 服務 Serviços : Publicidade; gestão de negócios comerciais; administração comercial; trabalhos de escritório, tudo incluído na classe 35.
[540] 商標 Marca :

HKFCG

---

[210] 編號 N.º : N/191602
[220] 申請日 Data de pedido : 2021/12/15
[730] 申請人 Requerente : The Hong Kong Chartered Governance Institute
地址 Endereço : 3/F., Hong Kong Diamond Exchange Building, 8 Duddell Street, Central, Hong Kong
國籍 Nacionalidade : 根據香港法例成立 Constituída segundo as leis de H.K.
活動 Actividade : 商業及工業 comercial e industrial
[511] 類別 Classe : 41
[511] 服務 Serviços : Educação; formação; entretenimento; actividades desportivas e culturais, tudo incluído na classe 41.
[540] 商標 Marca :

HKFCG

---

[210] 編號 N.º : N/191603
[220] 申請日 Data de pedido : 2021/12/15
[730] 申請人 Requerente : The Hong Kong Chartered Governance Institute
地址 Endereço : 3/F., Hong Kong Diamond Exchange Building, 8 Duddell Street, Central, Hong Kong
國籍 Nacionalidade : 根據香港法例成立 Constituída segundo as leis de H.K.
活動 Actividade : 商業及工業 comercial e industrial
[511] 類別 Classe : 35
[511] 服務 Serviços : Publicidade; gestão de negócios comerciais; administração comercial; trabalhos de escritório, tudo incluído na classe 35.
[540] 商標 Marca :

HKACG

---

[210] 編號 N.º : N/191604
[220] 申請日 Data de pedido : 2021/12/15
[730] 申請人 Requerente : The Hong Kong Chartered Governance Institute
地址 Endereço : 3/F., Hong Kong Diamond Exchange Building, 8 Duddell Street, Central, Hong Kong
國籍 Nacionalidade : 根據香港法例成立 Constituída segundo as leis de H.K.
活動 Actividade : 商業及工業 comercial e industrial
[511] 類別 Classe : 41
[511] 服務 Serviços : Educação; formação; entretenimento; actividades desportivas e culturais, tudo incluído na classe 41.
[540] 商標 Marca :

HKACG

---

[210] 編號 N.º : N/191605
[220] 申請日 Data de pedido : 2021/12/14

[730] 申請人 Requerente : 珠海格力電器股份有限公司
GREE ELECTRIC APPLIANCES, INC. OF ZHUHAI
地址 Endereço : 中國廣東省珠海市前山金雞西路
Jinji West Road, Qianshan Zhuhai, Guangdong, China
國籍 Nacionalidade : 中國 Chinesa
活動 Actividade : 商業及工業 comercial e industrial
[511] 類別 Classe : 11
[511] 產品 Produtos : 空氣調節設備。
[540] 商標 Marca :

GMV

---

[210] 編號 N.º : N/191712
[220] 申請日 Data de pedido : 2021/12/15
[730] 申請人 Requerente : 永經堂印刷有限公司
WING KING TONG PRINTING LTD
地址 Endereço : 香港新界荃灣德士古道188-202號立泰工業中心一期3樓A&E室
Units A & E, 3/F., Block 1, Leader Industrial Centre 188-202 Texaco Road, Tsuen Wan NT, Hong Kong
國籍 Nacionalidade : 根據香港法例成立 Constituída segundo as leis de H.K.
活動 Actividade : 商業及工業 comercial e industrial
[511] 類別 Classe : 16
[511] 產品 Produtos : 印刷紙（包括膠版紙、新聞紙、書刊用紙、證券紙、凹版紙、凸版紙）；小冊子；日曆（年曆）；日曆；期刊；地圖冊；歌曲集；書籍；年畫；宣傳畫。
[540] 商標 Marca :

堂經永

---

[210] 編號 N.º : N/191713
[220] 申請日 Data de pedido : 2021/12/15
[730] 申請人 Requerente : 永經堂印刷有限公司
WING KING TONG PRINTING LTD
地址 Endereço : 香港新界荃灣德士古道188-202號立泰工業中心一期3樓A&E室
Units A & E, 3/F., Block 1, Leader Industrial Centre 188-202 Texaco Road, Tsuen Wan NT, Hong Kong
國籍 Nacionalidade : 根據香港法例成立 Constituída segundo as leis de H.K.
活動 Actividade : 商業及工業 comercial e industrial
[511] 類別 Classe : 41
[511] 服務 Serviços : 文字出版（廣告宣傳文本除外）；書籍出版；電子書籍和雜誌的在線出版；電子桌面排版；提供不可下載的在線電子出版物。
[540] 商標 Marca :

堂經永

---

[210] 編號 N.º : N/191716
[220] 申請日 Data de pedido : 2021/12/15
[730] 申請人 Requerente : Marc O'Polo License AG
地址 Endereço : Hofgartenstraße 1, 83071 Stephanskirchen, Germany
國籍 Nacionalidade : 德國 Alemã
活動 Actividade : 商業及工業 comercial e industrial
[511] 類別 Classe : 3
[511] 產品 Produtos : Preparações para branquear e outras substâncias para uso em lavandaria; preparações para limpar, polir, desengordurar e raspar; sabonetes; perfumaria; óleos essenciais; preparações para os cuidados do corpo e da beleza; dentífricos; desodorizantes pessoais; perfumes; água-de-colónia; água-de-perfume; água-de-toilette; preparações cosméticas para depois de barbear; champôs; cosméticos; produtos de maquilhagem; sombras para os olhos; máscara para pestanas; maquilhagem para os olhos; batons; brilhos para os lábios; bálsamos para os lábios não medicinais; lápis para delinear os lábios; maquilhagem; pós cosméticos para o rosto; blushes; pós compactos para maquilhagem; produtos de limpeza cosméticos; preparações para remoção da maquilhagem; produtos cosméticos para os cuidados da pele; cremes para a pele; loções para uso cosmético; máscaras cosméticas; loções para o corpo; óleos corporais; gel para o corpo para uso cosmético; preparações esfoliantes corporais e faciais; preparações para barbear; preparações cosméticas para os cuidados depois de barbear; loções para depois de barbear; preparações não medicinais para o banho; cristais (cosméticos) para o banho; espumas para o banho; géis de banho; óleos de massagem; vernizes para as unhas; preparações cosméticas para os cuidados das unhas; preparações cosméticas para proteção solar; protetores solares de ecrã total; pomadas para calçado.
[540] 商標 Marca :

Marc O'Polo

[300] 優先權 Prioridade : 2021/06/15，德國 Alemanha，編號 N.º 30 2021 110 558

---

[210] 編號 N.º : N/191717
[220] 申請日 Data de pedido : 2021/12/15

[730] 申請人 Requerente : Marc O'Polo License AG
地址 Endereço : Hofgartenstraße 1, 83071 Stephanskirchen, Germany
國籍 Nacionalidade : 德國 Alemã
活動 Actividade : 商業及工業 comercial e industrial

[511] 類別 Classe : 8

[511] 產品 Produtos : Ferramentas manuais; cutelaria; garfos e colheres; navalhas; talheres; talheres de mesa; talheres para salada; talheres de servir; facas; talheres de prata [facas, garfos e colheres].

[540] 商標 Marca :

Marc O'Polo

[300] 優先權 Prioridade : 2021/06/15，德國 Alemanha，編號 N.º 30 2021 110 558

---

[210] 編號 N.º : N/191718

[220] 申請日 Data de pedido : 2021/12/15

[730] 申請人 Requerente : Marc O'Polo License AG
地址 Endereço : Hofgartenstraße 1, 83071 Stephanskirchen, Germany
國籍 Nacionalidade : 德國 Alemã
活動 Actividade : 商業及工業 comercial e industrial

[511] 類別 Classe : 9

[511] 產品 Produtos : Aparelhos e instrumentos científicos, náuticos, geodésicos, fotográficos, cinematográficos, óticos, de pesagem, de medição, de sinalização, de controlo (supervisão), de salvamento e de ensino; aparelhos e instrumentos para a condução, comutação, transformação, acumulação, regulação ou controlo da eletricidade; aparelhos para o registo, a transmissão ou a reprodução do som ou das imagens; suportes magnéticos de dados, discos de gravação; mecanismos para aparelhos operados por moedas; caixas registadoras; máquinas de calcular; equipamento de processamento de dados; computadores; extintores de incêndio; óculos, armações para óculos, hastes para óculos, lentes para óculos, lentes óticas, óculos de sol, óculos de proteção para desporto, óculos de proteção contra acidentes, acessórios para óculos, estojos para óculos, estojos, estojos de couro e bolsas de couro feitos sob medida para equipamentos de processamento de dados, especialmente para telefones móveis, computadores portáteis (notebooks)/computadores portáteis (laptops), telefones inteligentes; binóculos.

[540] 商標 Marca :

Marc O'Polo

[300] 優先權 Prioridade : 2021/06/15，德國 Alemanha，編號 N.º 30 2021 110 558

---

[210] 編號 N.º : N/191719

[220] 申請日 Data de pedido : 2021/12/15

[730] 申請人 Requerente : Marc O'Polo License AG
地址 Endereço : Hofgartenstraße 1, 83071 Stephanskirchen, Germany
國籍 Nacionalidade : 德國 Alemã
活動 Actividade : 商業及工業 comercial e industrial

[511] 類別 Classe : 14

[511] 產品 Produtos : Metais preciosos e suas ligas e produtos nestas matérias ou em plaqué; jóias; artigos de joalharia; pedras preciosas; relógios; instrumentos horológicos; joalharia da moda; pulseiras para relógios.

[540] 商標 Marca :

Marc O'Polo

[300] 優先權 Prioridade : 2021/06/15，德國 Alemanha，編號 N.º 30 2021 110 558

---

[210] 編號 N.º : N/191720

[220] 申請日 Data de pedido : 2021/12/15

[730] 申請人 Requerente : Marc O'Polo License AG
地址 Endereço : Hofgartenstraße 1, 83071 Stephanskirchen, Germany
國籍 Nacionalidade : 德國 Alemã
活動 Actividade : 商業及工業 comercial e industrial

[511] 類別 Classe : 18

[511] 產品 Produtos : Couro e imitações de couro; peles de animais; peles; baús e malas de viagem; chapéus-de-chuva; chapéus-de-sol; bengalas; chicotes; arreios; selaria; sacos, malas de mão, sacos de viagem, mochilas escolares, sacolas, mochilas, estojos de toucador não equipados, porta-moedas, carteiras, pastas para documentos, estojos para chaves, estojos para cosméticos, vazios, porta-cartões, estojos de couro, estojos de couro com fechos de correr, bolsas para usar à cintura, bolsas de trazer à cintura, pastas (artigos de couro), conjuntos de viagem (artigos de couro), não incluídos em outras classes.

[540] 商標 Marca :

Marc O'Polo

[300] 優先權 Prioridade : 2021/06/15，德國 Alemanha，編號 N.º 30 2021 110 558

[210] 編號 N.º : N/191721
[220] 申請日 Data de pedido : 2021/12/15
[730] 申請人 Requerente : Marc O'Polo License AG
地址 Endereço : Hofgartenstraße 1, 83071 Stephanskirchen, Germany
國籍 Nacionalidade : 德國 Alemã
活動 Actividade : 商業及工業 comercial e industrial
[511] 類別 Classe : 20
[511] 產品 Produtos : Mobiliário; espelhos; molduras; molduras, almofadas, almofadas decorativas, travesseiros, almofadas para assentos, cabides para vestuário, porta-revistas, prateleiras para vestuário [mobiliário], cestos (não metálicos), móveis e artigos de decoração para o lar de madeira, cortiça, junco, cana, vime, chifre, osso, marfim, barbas de baleia, concha, âmbar, pérola, espuma-do-mar e seus sucedâneos, ou em matérias plásticas; braçadeiras para cortinas, não em matérias têxteis; tampas de garrafas não metálicas.
[540] 商標 Marca :

Marc O'Polo

[300] 優先權 Prioridade : 2021/06/15，德國 Alemanha，編號 N.º 30 2021 110 558

---

[210] 編號 N.º : N/191722
[220] 申請日 Data de pedido : 2021/12/15
[730] 申請人 Requerente : Marc O'Polo License AG
地址 Endereço : Hofgartenstraße 1, 83071 Stephanskirchen, Germany
國籍 Nacionalidade : 德國 Alemã
活動 Actividade : 商業及工業 comercial e industrial
[511] 類別 Classe : 21
[511] 產品 Produtos : Utensílios e recipientes para uso doméstico ou para a cozinha; pentes e esponjas; escovas (com exceção de pincéis); materiais para fazer escovas; vidro em bruto ou semitrabalhado (exceto vidro utilizado na construção); vidraria, porcelana e faiança não incluídas noutras classes; tampas para panelas; vasos para flores; coberturas para vasos de flores, sem ser em papel; marmitas; saboneteiras; caixas para sabão; cerâmica em barro; serviços de mesa, exceto facas, garfos e colheres; serviços de café; serviços de chá; recipientes para beber; cafeteiras; bules; copos; chávenas; latas para armazenagem; jarros; decantadores; garrafas para bebidas; trens de cozinha; assadeiras; utensílios para cozedura no forno; potes; panelas; bases para copos, não sendo em papel ou têxteis; baldes (geleiras) para garrafas; baldes (geleiras) para vinho; baldes (geleiras) para champanhe; bandejas; cestos para o pão; taças para ovos; castiçais; candelabros; distribuidores de sabão; pulverizadores de perfume; atomizadores de perfume; vasos; abridores de garrafas; saca-rolhas; baldes para gelo; saleiros e pimenteiros; moinhos de pimenta manuais; argolas para guardanapos; porta-guardanapos; descansos para facas; suportes para velas luminárias; bases para panelas; luvas para forno; travessas; pratos de mesa; taças; saladeiras; caixas/recipientes de armazenamento; galheteiros; colheres de pau para cozinhar; colheres para regar com molho [utensílios de cozinha]; colheres para misturar [utensílios de cozinha]; baldes para champanhe.
[540] 商標 Marca :

Marc O'Polo

[300] 優先權 Prioridade : 2021/06/15，德國 Alemanha，編號 N.º 30 2021 110 558

---

[210] 編號 N.º : N/191723
[220] 申請日 Data de pedido : 2021/12/15
[730] 申請人 Requerente : Marc O'Polo License AG
地址 Endereço : Hofgartenstraße 1, 83071 Stephanskirchen, Germany
國籍 Nacionalidade : 德國 Alemã
活動 Actividade : 商業及工業 comercial e industrial
[511] 類別 Classe : 24
[511] 產品 Produtos : Tecidos e produtos têxteis não incluídos noutras classes; coberturas de cama e mesa; roupa de cama; lençóis [têxteis]; lençóis ajustados; edredões; coberturas de colchões; lençóis de cama; toalhas de banho turcas; toalhas; toalhas de banho; flanelas; toalhas de praia; toalhas de rosto; cobertores; colchas; roupa de mesa; toalhas de mesa; guardanapos de pano; individuais de mesa (têxteis); toalhas de centro de mesa em matérias têxteis; individuais de mesa em matérias têxteis; roupa de casa; capas de almofadas; capas decorativas para almofadas; fronhas; coberturas para assentos; coberturas em tecido [não ajustadas] para móveis; cobertas de cama; cortinas; reposteiros; cortinas em rede; tecidos; lenços de bolso em matérias têxteis; colchas almofadadas para camas; tecidos para toalhas de mesa; têxteis de cozinha; panos para a louça; cortinas de duche em matérias têxteis ou folhas de plástico; braçadeiras para cortinas em matérias têxteis; suportes para cortinas em matérias têxteis.
[540] 商標 Marca :

Marc O'Polo

[300] 優先權 Prioridade : 2021/06/15，德國 Alemanha，編號 N.º 30 2021 110 558

[210] 編號 N.º : N/191724

[220] 申請日 Data de pedido : 2021/12/15

[730] 申請人 Requerente : Marc O'Polo License AG
地址 Endereço : Hofgartenstraße 1, 83071 Stephanskirchen, Germany
國籍 Nacionalidade : 德國 Alemã
活動 Actividade : 商業及工業 comercial e industrial

[511] 類別 Classe : 25

[511] 產品 Produtos : Vestuário; calçado; chapelaria; vestuário exterior para homem, senhora e criança; calça; calças de ganga; casacos; vestidos; saias; fatos; gravatas; roupão de banho; roupa de dormir; aventais para cozinhar; roupa interior; roupa interior de senhora; vestuário interior; espartilhos; "hosiery"; peúgas; cintos (vestuário); suspensórios; lenços de cabeça e pescoço; chapéus; xales; luvas (vestuário); perneiras; bandanas; fatos de natação; roupas para crianças e bebés; calçado de lazer e citadino para homens e senhoras; calçado infantil; roupas, calçado e chapelaria para desporto, especialmente para corrida, exercício físico, ginástica, ioga, golfe, ténis, squash, badminton, desporto aquático, vela, windsurf, canoagem, mergulho, remo, esqui alpino, esqui todo o terreno, snowboard, futebol americano, basquete, andebol, voleibol, basebol, patinagem em linha, skate em prancha, patinagem sobre rodas, hóquei, hóquei no gelo, patinagem no gelo, futebol, ciclismo, desportos equestres; vestuário em malha; roupas para atividades ao ar livre nomeadamente para caminhada (hiking), caminhadas (trekking), escalada; calçado para atividades ao ar livre nomeadamente para caminhada (hiking), caminhadas (trekking), e escalada.

[540] 商標 Marca :

Marc O'Polo

[300] 優先權 Prioridade : 2021/06/15，德國 Alemanha，編號 N.º 30 2021 110 558

---

[210] 編號 N.º : N/191725

[220] 申請日 Data de pedido : 2021/12/15

[730] 申請人 Requerente : Marc O'Polo License AG
地址 Endereço : Hofgartenstraße 1, 83071 Stephanskirchen, Germany
國籍 Nacionalidade : 德國 Alemã
活動 Actividade : 商業及工業 comercial e industrial

[511] 類別 Classe : 27

[511] 產品 Produtos : Carpetes; tapetes para entrada de portas; esteiras (tapetes); linóleo; outros materiais acolchoados para revestimento de pavimentos existentes; tapeçarias murais (não têxteis); passadeiras; tapetes; tapetes de banho; papéis de parede têxteis.

[540] 商標 Marca :

Marc O'Polo

[300] 優先權 Prioridade : 2021/06/15，德國 Alemanha，編號 N.º 30 2021 110 558

---

[210] 編號 N.º : N/191726

[220] 申請日 Data de pedido : 2021/12/15

[730] 申請人 Requerente : Marc O'Polo License AG
地址 Endereço : Hofgartenstraße 1, 83071 Stephanskirchen, Germany
國籍 Nacionalidade : 德國 Alemã
活動 Actividade : 商業及工業 comercial e industrial

[511] 類別 Classe : 35

[511] 服務 Serviços : Serviços de retalhistas, grossistas, serviços retalhistas, grossistas em linha ou serviços de encomenda postal por catálogo em relação a vestuário, roupas, acessórios de moda, cintos, calçado, chapelaria, cosméticos, produtos de cuidados pessoais, produtos de beleza, perfumaria, óleos essenciais, óculos, peças para óculos, armações de óculos, óculos de sol, acessórios para óculos e óculos de sol, estojos de óculos, couro e imitações de couro e artigos nestas matérias, sacos, malas de mão, malas de viagem, bagagem, mochilas, chapéus-de-chuva, chapéus-de-sol, porta-moedas, carteiras, porta-chaves, estojos para cosméticos, estojos de couro, relógios e instrumentos horológicos, pulseiras para relógio, joalharia, joalharia da moda, joias, mobiliário e artigos decorativos, móveis, espelhos, molduras, molduras para quadros, almofadas, almofadas decorativas, travesseiros, suportes para cortinas, braçadeiras para cortinas, tampas de garrafa, têxteis e produtos têxteis, cobertores, lençóis, lençóis ajustados, toalhas turcas, toalhas, colchas, colchas (edredons), roupa de mesa, toalhas de mesa, individuais de mesa, toalhas de centro de mesa, tecidos para toalhas de mesa, guardanapos de pano, têxteis de cozinha, panos de louça, têxteis para o lar, cortinas de chuveiro em tecido ou folhas plásticas, suportes para cortinas, suportes para cortinas de materiais têxteis, cutelaria, talheres para salada, talheres de mesa, garfos, colheres, facas, talheres de prata [facas, garfos e colheres], utensílios de cozinha e domésticos, pentes, esponjas, escovas (exceto pincéis), vidraria, porcelana, grés, utensílios de mesa, carpetes, tapetes para entrada, esteiras, tapetes de banho, tapetes, revestimentos de pavimentos, papel de parede, papel e cartão, ma-

terial impresso, no campo da moda, beleza, design gráfico, artes cênicas, saúde, casa e jardim, design de interiores, artes e ofícios, natureza, ecologia, fauna, flora, espiritualidade, fotografia, exceto fotografias relacionadas com turismo e natureza, material para encadernação, fotografias relacionadas à moda, beleza, design gráfico, artes cênicas, saúde, casa e jardim, design de interiores, artes e ofícios, espiritualidade, exceto fotografias relacionadas com o turismo e natureza, artigos de papelaria, artigos de escritório, exceto móveis, adesivos para papelaria ou para uso doméstico, materiais para artistas, materiais de desenho, pincéis, materiais educacionais e de ensino nas áreas da moda, beleza, design gráfico, artes cênicas, saúde, casa e jardim, design de interiores, artes e ofícios, natureza, ecologia, fauna, flora, espiritualidade, fotografia, exceto fotografia relacionada com turismo e natureza, folhas e sacos de plástico para fins de embalagem e uso em embalagem, clichés [algarismos e letras], blocos de impressão, fios e linhas para uso têxtil, rendas e bordados, fitas e cordões, botões, ganchos e ilhós, agulhas, flores artificiais, artigos decorativos para o cabelo, cabelo sintético.

[540] 商標 Marca :

**Marc O'Polo**

[300] 優先權 Prioridade : 2021/06/15，德國 Alemanha，編號 N.º 30 2021 110 558

---

[210] 編號 N.º : N/191728

[220] 申請日 Data de pedido : 2021/12/15

[730] 申請人 Requerente : Integra LifeSciences Corporation
地址 Endereço : 1100 Campus Road, Princeton, New Jersey 08540, U.S.A.
國籍 Nacionalidade : 美國 Americana
活動 Actividade : 商業及工業 comercial e industrial

[511] 類別 Classe : 9

[511] 產品 Produtos : 電纜；信號燈；照明控制裝置；立體定向手術用計算機程序；外科手術中用於收集和傳輸病人圖像數據的醫療工作站（由計算機硬件和軟件組成）；外科手術中用於顯示視頻圖像的計算機軟件；光纖電纜。

[540] 商標 Marca :

INTEGRA

---

[210] 編號 N.º : N/191729

[220] 申請日 Data de pedido : 2021/12/15

[730] 申請人 Requerente : Integra LifeSciences Corporation
地址 Endereço : 1100 Campus Road, Princeton, New Jersey 08540, U.S.A.
國籍 Nacionalidade : 美國 Americana
活動 Actividade : 商業及工業 comercial e industrial

[511] 類別 Classe : 10

[511] 產品 Produtos : 醫療器械和儀器；外科儀器和器械；可生物降解的骨固定植入物；植入型皮下給藥裝置；醫用引流管；醫用導管；醫用內窺鏡攝像頭；牙科設備和儀器；醫用X光裝置；醫用X光照片；醫用超聲設備；放射醫療設備；醫用電極；疝氣帶；外科植入物（人造材料）；外科用人造皮膚；患者生物參數傳感器和監視器；腦積水閥門；腦脊液外排裝置；止血器；立體定向手術治療計劃裝置；手術照明和記錄裝置，即手術頭燈和手術用攝像機；醫用托盤，即專門用於運輸和存放藥物的托盤；醫用消毒裝置。

[540] 商標 Marca :

INTEGRA

---

[210] 編號 N.º : N/191730

[220] 申請日 Data de pedido : 2021/12/15

[730] 申請人 Requerente : JOHNSON & JOHNSON
地址 Endereço : One Johnson & Johnson Plaza, New Brunswick, New Jersey, 08933 E.U.A.
國籍 Nacionalidade : 美國 Americana
活動 Actividade : 商業及工業 comercial e industrial

[511] 類別 Classe : 5

[511] 產品 Produtos : Produtos farmacêuticos e preparações médicas; alimentos e substâncias dietéticas para uso medicinal; suplementos alimentares para consumo humano.

[540] 商標 Marca :

J&J

---

[210] 編號 N.º : N/191731

[220] 申請日 Data de pedido : 2021/12/15

[730] 申請人 Requerente : JOHNSON & JOHNSON
地址 Endereço : One Johnson & Johnson Plaza, New Brunswick, New Jersey, 08933 E.U.A.
國籍 Nacionalidade : 美國 Americana
活動 Actividade : 商業及工業 comercial e industrial

[511] 類別 Classe : 10

[511] 產品 Produtos : Aparelhos e instrumentos cirúrgicos, médicos, dentários, veterinários e de diagnóstico; membros, olhos e dentes artificiais; artigos ortopédicos; material de sutura.

[540] 商標 Marca :



---

[210] 編號 N.º : N/191732
[220] 申請日 Data de pedido : 2021/12/15
[730] 申請人 Requerente : Integra LifeSciences Corporation
地址 Endereço : 1100 Campus Road, Princeton, New Jersey 08540, U.S.A.
國籍 Nacionalidade : 美國 Americana
活動 Actividade : 商業及工業 comercial e industrial
[511] 類別 Classe : 41
[511] 服務 Serviços : 教育（有關外科手術或醫療應用的）；培訓（有關外科手術或醫療應用的）；安排和組織專題研討會（有關外科手術或醫療應用的）；安排和組織培訓班、專家討論會和在線課程（有關外科手術或醫療應用的）。
[540] 商標 Marca :

INTEGRA

---

[210] 編號 N.º : N/191734
[220] 申請日 Data de pedido : 2021/12/15
[730] 申請人 Requerente : Integra LifeSciences Corporation
地址 Endereço : 1100 Campus Road, Princeton, New Jersey 08540, U.S.A.
國籍 Nacionalidade : 美國 Americana
活動 Actividade : 商業及工業 comercial e industrial
[511] 類別 Classe : 9
[511] 產品 Produtos : 電纜；信號燈；照明控制裝置；立體定向手術用計算機程序；外科手術中用於收集和傳輸病人圖像數據的醫療工作站（由計算機硬件和軟件組成）；外科手術中用於顯示視頻圖像的計算機軟件；光纖電纜。
[540] 商標 Marca :

英特格拉

---

[210] 編號 N.º : N/191735
[220] 申請日 Data de pedido : 2021/12/15
[730] 申請人 Requerente : Integra LifeSciences Corporation
地址 Endereço : 1100 Campus Road, Princeton, New Jersey 08540, U.S.A.
國籍 Nacionalidade : 美國 Americana
活動 Actividade : 商業及工業 comercial e industrial
[511] 類別 Classe : 10
[511] 產品 Produtos : 醫療器械和儀器；外科儀器和器械；可生物降解的骨固定植入物；植入型皮下給藥裝置；醫用引流管；醫用導管；醫用內窺鏡攝像頭；牙科設備和儀器；醫用X光裝置；醫用X光照片；醫用超聲設備；放射醫療設備；醫用電極；疝氣帶；外科植入物（人造材料）；外科用人造皮膚；患者生物參數傳感器和監視器；腦積水閥門；腦脊液外排裝置；止血器；立體定向手術治療計劃裝置；手術照明和記錄裝置，即手術頭燈和手術用攝像機；醫用托盤，即專門用於運輸和存放藥物的托盤；醫用消毒裝置。
[540] 商標 Marca :

英特格拉

---

[210] 編號 N.º : N/191736
[220] 申請日 Data de pedido : 2021/12/15
[730] 申請人 Requerente : Integra LifeSciences Corporation
地址 Endereço : 1100 Campus Road, Princeton, New Jersey 08540, U.S.A.
國籍 Nacionalidade : 美國 Americana
活動 Actividade : 商業及工業 comercial e industrial
[511] 類別 Classe : 41
[511] 服務 Serviços : 教育（有關外科手術或醫療應用的）；培訓（有關外科手術或醫療應用的）；安排和組織專題研討會（有關外科手術或醫療應用的）；安排和組織培訓班、專家討論會和在線課程（有關外科手術或醫療應用的）。
[540] 商標 Marca :

英特格拉

---

[210] 編號 N.º : N/191737
[220] 申請日 Data de pedido : 2021/12/15
[730] 申請人 Requerente : IDEMITSU KOSAN CO., LTD.
地址 Endereço : 2-1, Otemachi 1-chome, Chiyoda-ku, Tokyo, Japan
國籍 Nacionalidade : 日本 Japonesa
活動 Actividade : 商業及工業 comercial e industrial
[511] 類別 Classe : 4
[511] 產品 Produtos : Lubrificantes sólidos; combustíveis; óleos industriais; gorduras industriais; óleos de lubrificação; óleos e gorduras não minerais para uso industrial [sem ser para combustíveis]; ceras [matérias primas]; óleos para motores; lubrificantes sendo óleos para engrenagens; lubrificantes; massas lubrificantes.

[540] 商標 Marca :



[300] 優先權 Prioridade : 2021/11/24，日本 Japão，編號 N.º 2021-146205

---

[210] 編號 N.º : N/191738
[220] 申請日 Data de pedido : 2021/12/15
[730] 申請人 Requerente : Bath & Body Works Brand Management, Inc.
地址 Endereço : Seven Limited Parkway, Reynoldsburg, Ohio 43068, U.S.A.
國籍 Nacionalidade : 美國 Americana
活動 Actividade : 商業及工業 comercial e industrial
[511] 類別 Classe : 5
[511] 產品 Produtos : Preparações farmacêuticas, veterinárias e sanitárias, substâncias dietéticas adaptadas para uso médico, alimentos para bebés, emplastros, materiais para pensos, matérias para chumbar os dentes, ceras dentárias, desinfetantes, preparações para a destruição de animais nocivos, fungicidas, herbicidas.
[540] 商標 Marca :

WHITE BARN

---

[210] 編號 N.º : N/191739
[220] 申請日 Data de pedido : 2021/12/15
[730] 申請人 Requerente : Bath & Body Works Brand Management, Inc.
地址 Endereço : Seven Limited Parkway, Reynoldsburg, Ohio 43068, U.S.A.
國籍 Nacionalidade : 美國 Americana
活動 Actividade : 商業及工業 comercial e industrial
[511] 類別 Classe : 35
[511] 服務 Serviços : Serviços de vendas a retalho, encomendas por correio e serviços de vendas por catálogo relacionados com sabonetes, artigos de perfumaria, fragrâncias para o lar, óleos essenciais, produtos cosméticos, preparações para os cuidados do cabelo e para o tratamento da pele, preparações para branquear e outras substâncias para uso em lavandaria, preparações para limpar, polir, desengordurar e raspar; serviços de agências de importação e exportação; preparação de listas de endereços para serviços de publicidade endereçada directamente por correio [sem ser venda]; distribuição de material publicitário [folhetos, prospetos, impressos, amostras]; compilação de diretórios de empresas; difusão de e distribuição de material publicitário; difusão [distribuição] de amostras; serviços de exposição de mercadorias; tudo incluído nesta classe.
[540] 商標 Marca :

WHITE BARN

---

[210] 編號 N.º : N/191740
[220] 申請日 Data de pedido : 2021/12/15
[730] 申請人 Requerente : 中澳商務航空中心有限公司
CENTRO DE AVIAÇÃO COMERCIAL SINO MACAU, LIMITADA
地址 Endereço : Avenida Wai Long, S.N., Business Aviation Center, Macau International Airport, R/C, Taipa, Macau
國籍 Nacionalidade : 根據澳門法例成立 Constituída segundo as leis de Macau
活動 Actividade : 商業 comercial
[511] 類別 Classe : 39
[511] 服務 Serviços : 運輸；空中運輸。
[540] 商標 Marca :

SMBAC
Sino Macau Business Aviation Center
中澳商務航空中心

[591] 商標顏色 Cores de marca : Pantone 315C, 加勒比翡翠藍（如圖所示）。

---

[210] 編號 N.º : N/191741
[220] 申請日 Data de pedido : 2021/12/15
[730] 申請人 Requerente : 中澳商務航空中心有限公司
CENTRO DE AVIAÇÃO COMERCIAL SINO MACAU, LIMITADA
地址 Endereço : Avenida Wai Long, S.N., Business Aviation Center, Macau International Airport, R/C, Taipa, Macau
國籍 Nacionalidade : 根據澳門法例成立 Constituída segundo as leis de Macau
活動 Actividade : 商業 comercial
[511] 類別 Classe : 39
[511] 服務 Serviços : 運輸；空中運輸。
[540] 商標 Marca :

SMBAC

[591] 商標顏色 Cores de marca : Pantone 315C, 加勒比翡翠藍（如圖所示）。

[210] 編號 N.º : N/191742
[220] 申請日 Data de pedido : 2021/12/15
[730] 申請人 Requerente : 中澳商務航空中心有限公司
CENTRO DE AVIAÇÃO COMERCIAL SINO MACAU, LIMITADA
地址 Endereço : Avenida Wai Long, S.N., Business Aviation Center, Macau International Airport, R/C, Taipa, Macau
國籍 Nacionalidade : 根據澳門法例成立 Constituída segundo as leis de Macau
活動 Actividade : 商業 comercial
[511] 類別 Classe : 39
[511] 服務 Serviços : 運輸；空中運輸。
[540] 商標 Marca :

SMBAC
Sino Macau Business Aviation Center

[591] 商標顏色 Cores de marca : Pantone 315C, 加勒比翡翠藍（如圖所示）。

---

[210] 編號 N.º : N/191743
[220] 申請日 Data de pedido : 2021/12/15
[730] 申請人 Requerente : 中澳商務航空中心有限公司
CENTRO DE AVIAÇÃO COMERCIAL SINO MACAU, LIMITADA
地址 Endereço : Avenida Wai Long, S.N., Business Aviation Center, Macau International Airport, R/C, Taipa, Macau
國籍 Nacionalidade : 根據澳門法例成立 Constituída segundo as leis de Macau
活動 Actividade : 商業 comercial
[511] 類別 Classe : 39
[511] 服務 Serviços : 運輸；空中運輸。
[540] 商標 Marca :

SMBAC
中澳商務航空中心

[591] 商標顏色 Cores de marca : Pantone 315C, 加勒比翡翠藍（如圖所示）。

---

[210] 編號 N.º : N/191744
[220] 申請日 Data de pedido : 2021/12/15
[730] 申請人 Requerente : 中澳商務航空中心有限公司
CENTRO DE AVIAÇÃO COMERCIAL SINO MACAU, LIMITADA
地址 Endereço : Avenida Wai Long, S.N., Business Aviation Center, Macau International Airport, R/C, Taipa, Macau
國籍 Nacionalidade : 根據澳門法例成立 Constituída segundo as leis de Macau
活動 Actividade : 商業 comercial
[511] 類別 Classe : 39
[511] 服務 Serviços : 運輸；空中運輸。
[540] 商標 Marca :

Sino Macau Business Aviation Center
中澳商務航空中心

[591] 商標顏色 Cores de marca : Pantone 315C, 加勒比翡翠藍（如圖所示）。

---

[210] 編號 N.º : N/191745
[220] 申請日 Data de pedido : 2021/12/15
[730] 申請人 Requerente : 中澳商務航空中心有限公司
CENTRO DE AVIAÇÃO COMERCIAL SINO MACAU, LIMITADA
地址 Endereço : Avenida Wai Long, S.N., Business Aviation Center, Macau International Airport, R/C, Taipa, Macau
國籍 Nacionalidade : 根據澳門法例成立 Constituída segundo as leis de Macau
活動 Actividade : 商業 comercial
[511] 類別 Classe : 39
[511] 服務 Serviços : 運輸；空中運輸。
[540] 商標 Marca :

Sino Macau Business Aviation Center

[591] 商標顏色 Cores de marca : Pantone 315C, 加勒比翡翠藍（如圖所示）。

---

[210] 編號 N.º : N/191746
[220] 申請日 Data de pedido : 2021/12/15
[730] 申請人 Requerente : 中澳商務航空中心有限公司
CENTRO DE AVIAÇÃO COMERCIAL SINO MACAU, LIMITADA
地址 Endereço : Avenida Wai Long, S.N., Business Aviation Center, Macau International Airport, R/C, Taipa, Macau
國籍 Nacionalidade : 根據澳門法例成立 Constituída segundo as leis de Macau
活動 Actividade : 商業 comercial
[511] 類別 Classe : 39
[511] 服務 Serviços : 運輸；空中運輸。
[540] 商標 Marca :

中澳商務航空中心

[591] 商標顏色 Cores de marca : Pantone 315C, 加勒比翡翠藍（如圖所示）。

[210] 編號 N.º : N/191747
[220] 申請日 Data de pedido : 2021/12/15
[730] 申請人 Requerente : 關麗明
地址 Endereço : 澳門慕拉士大馬路八達新邨兆發樓9樓AI
國籍 Nacionalidade : 中國 Chinesa
活動 Actividade : 商業 comercial
[511] 類別 Classe : 35
[511] 服務 Serviços : 雜貨、食品、飲品（包括酒類）、調味料、日用品的貿易、批發及零售。
[540] 商標 Marca :




[591] 商標顏色 Cores de marca : 紅色、黑色及藍色、黃色，如圖所示。

---

[210] 編號 N.º : N/191754
[220] 申請日 Data de pedido : 2021/12/15
[730] 申請人 Requerente : 許偉雄
XU WEI XIONG
地址 Endereço : Rua da Perola Oriental ED Villa de Mer BL.2 FL 19 Flat E Macau
國籍 Nacionalidade : 中國 Chinesa
活動 Actividade : 商業 comercial
[511] 類別 Classe : 42
[511] 服務 Serviços : 工業品外觀設計，包裝設計，技術項目研究，藝術品鑒定，計算機軟件設計，研究和開發（替他人），計算機系統分析，計算機軟件維護，替他人創建和維護網站，替他人創建和維護網站，計算機程序和數據的數據轉換（非有形轉換），計算機軟件諮詢。
[540] 商標 Marca :




---

[210] 編號 N.º : N/191755
[220] 申請日 Data de pedido : 2021/12/15
[730] 申請人 Requerente : 許偉雄
XU WEI XIONG
地址 Endereço : Rua da Perola Oriental ED Villa de Mer BL.2 FL 19 Flat E Macau
國籍 Nacionalidade : 中國 Chinesa
活動 Actividade : 商業 comercial
[511] 類別 Classe : 42
[511] 服務 Serviços : 工業品外觀設計，包裝設計，技術項目研究，藝術品鑒定，計算機軟件設計，研究和開發（替他人），計算機系統分析，計算機軟件維護，替他人創建和維護網站，替他人創建和維護網站，計算機程序和數據的數據轉換（非有形轉換），計算機軟件諮詢。
[540] 商標 Marca :




---

[210] 編號 N.º : N/191756
[220] 申請日 Data de pedido : 2021/12/15
[730] 申請人 Requerente : 浙江偉星新型建材股份有限公司
地址 Endereço : 中國浙江省臨海經濟開發區
國籍 Nacionalidade : 中國 Chinesa
活動 Actividade : 商業及工業 comercial e industrial
[511] 類別 Classe : 6
[511] 產品 Produtos : 普通金屬合金；金屬噴頭；金屬水管；金屬管；管道用金屬接頭；金屬閥門（非機器部件）；金屬水管閥；金屬建築材料；鐵路金屬材料；普通金屬合金絲（除保險絲外）；普通金屬扣（五金器具）；五金器具；金屬滑輪（非機器用）；金屬製獸籠；金屬焊條；金屬繫船浮標；手銬；金屬風向標；樹木金屬保護器；捕野獸陷阱；普通金屬藝術品；金屬礦石；金屬紀念碑。
[540] 商標 Marca :




---

[210] 編號 N.º : N/191757
[220] 申請日 Data de pedido : 2021/12/15
[730] 申請人 Requerente : 浙江偉星新型建材股份有限公司
地址 Endereço : 中國浙江省臨海經濟開發區
國籍 Nacionalidade : 中國 Chinesa
活動 Actividade : 商業及工業 comercial e industrial
[511] 類別 Classe : 11
[511] 產品 Produtos : 燈；運載工具用照明裝置；火炬；加熱裝置；供水設備；恒溫閥（供暖裝置部件）；龍頭防濺噴嘴；龍頭（管和管道用）；供暖裝置；水分配設備；管道（衛生設備部件）；散熱器（供暖）；自來水設備的調節和安全附件；地漏；水暖裝置用管子接頭；浴室用管子裝置；浴室裝置；可移動盥洗室；盥洗盆（衛生設備部件）；衛生器械和設備；衛生間用乾手器；坐便器；沖水裝置；洗滌槽；小便池（衛生設施）；消毒設備；水淨化設備和機器；水軟化設備和裝置；飲水機；電暖器；打火機。
[540] 商標 Marca :



[210] 編號 N.º : N/191760

[220] 申請日 Data de pedido : 2021/12/15

[730] 申請人 Requerente : 深圳市正浩創新科技股份有限公司
地址 Endereço : 中國廣東省深圳市寶安區石岩街道龍騰社區松白公路北側方正科技工業園廠房A202
國籍 Nacionalidade : 中國 Chinesa
活動 Actividade : 商業及工業 comercial e industrial

[511] 類別 Classe : 7

[511] 產品 Produtos : 農業機械；電動剪籬機；洗衣機；風力動力設備；工業機器人；發電機；直流發電機；交流伺服電動機；充電式掃地機；割草機；草坪修剪機；廚房用電動機器；風力發電設備；交流發電機；發電機組；氣動發電機；掃路機。

[540] 商標 Marca :

ECOFLOW

---

[210] 編號 N.º : N/191761

[220] 申請日 Data de pedido : 2021/12/15

[730] 申請人 Requerente : 深圳市正浩創新科技股份有限公司
地址 Endereço : 中國廣東省深圳市寶安區石岩街道龍騰社區松白公路北側方正科技工業園廠房A202
國籍 Nacionalidade : 中國 Chinesa
活動 Actividade : 商業及工業 comercial e industrial

[511] 類別 Classe : 11

[511] 產品 Produtos : 電炊具；冰箱；空氣冷卻裝置；空氣調節設備；消毒設備；冷凍設備和機器；冷卻裝置和機器；空調設備和裝置；太陽能集熱器；電暖器；照明設備和裝置。

[540] 商標 Marca :

ECOFLOW

---

[210] 編號 N.º : N/191762

[220] 申請日 Data de pedido : 2021/12/15

[730] 申請人 Requerente : 深圳市正浩創新科技股份有限公司
地址 Endereço : 中國廣東省深圳市寶安區石岩街道龍騰社區松白公路北側方正科技工業園廠房A202
國籍 Nacionalidade : 中國 Chinesa
活動 Actividade : 商業及工業 comercial e industrial

[511] 類別 Classe : 7

[511] 產品 Produtos : 農業機械；電動剪籬機；洗衣機；風力動力設備；工業機器人；發電機；直流發電機；交流伺服電動機；充電式掃地機；割草機；草坪修剪機；廚房用電動機器；風力發電設備；交流發電機；發電機組；氣動發電機；掃路機。

[540] 商標 Marca :

ECOFLOW

---

[210] 編號 N.º : N/191763

[220] 申請日 Data de pedido : 2021/12/15

[730] 申請人 Requerente : 深圳市正浩創新科技股份有限公司
地址 Endereço : 中國廣東省深圳市寶安區石岩街道龍騰社區松白公路北側方正科技工業園廠房A202
國籍 Nacionalidade : 中國 Chinesa
活動 Actividade : 商業及工業 comercial e industrial

[511] 類別 Classe : 11

[511] 產品 Produtos : 電炊具；冰箱；空氣冷卻裝置；空氣調節設備；消毒設備；冷凍設備和機器；冷卻裝置和機器；空調設備和裝置；太陽能集熱器；電暖器；照明設備和裝置。

[540] 商標 Marca :

ECOFLOW

---

根據經十二月十三日第97/99/M號法令核准之《工業產權法律制度》第十條第一款及第二款的規定，公佈下列在澳門特別行政區提出的商標註冊申請之批示，並按照同一法規第二百七十五條至第二百七十七條的規定，可於本公佈日起一個月期限內就下列批示向初級法院提起上訴。

Em conformidade com o n.º 1 e n.º 2 do artigo 10.º do RJPI, aprovado pelo Decreto-Lei n.º 97/99/M, de 13 de Dezembro, publica(m)-se a seguir o(s) respectivo(s) despacho(s) em relação ao(s) pedido(s) de registo de marca na RAEM, e de acordo com os artigos 275.º a 277.º do referido diploma, cabe recurso para o Tribunal Judicial de Base, do(s) despacho(s) abaixo mencionado(s), no prazo de um mês a contar da data desta publicação.

批給

***Concessão***

| 編號<br>N.º | 註冊日期<br>Data de registo | 批示日期<br>Data de despacho | 權利人<br>Titular | 類別<br>Classe |
|---|---|---|---|---|
| N/174409 | 2022/01/11 | 2022/01/11 | ARTES MUNDI LIMITADA | 41 |
| N/174410 | 2022/01/11 | 2022/01/11 | ARTES MUNDI LIMITADA | 41 |
| N/176953 | 2022/01/11 | 2022/01/11 | ADP, Inc. | 35 |
| N/176954 | 2022/01/11 | 2022/01/11 | ADP, Inc. | 42 |
| N/177392 | 2022/01/11 | 2022/01/11 | Pantone LLC | 42 |
| N/177408 | 2022/01/11 | 2022/01/11 | Hard Rock Holdings Limited | 09 |
| N/177409 | 2022/01/11 | 2022/01/11 | Hard Rock Holdings Limited | 41 |
| N/177410 | 2022/01/11 | 2022/01/11 | Hard Rock Holdings Limited | 09 |
| N/177411 | 2022/01/11 | 2022/01/11 | Hard Rock Holdings Limited | 41 |
| N/177412 | 2022/01/11 | 2022/01/11 | Hard Rock Holdings Limited | 09 |
| N/177413 | 2022/01/11 | 2022/01/11 | Hard Rock Holdings Limited | 41 |
| N/177414 | 2022/01/11 | 2022/01/11 | Hard Rock Holdings Limited | 09 |
| N/177415 | 2022/01/11 | 2022/01/11 | Hard Rock Holdings Limited | 41 |
| N/177643 | 2022/01/11 | 2022/01/11 | 國城醫藥有限公司 | 05 |
| N/177644 | 2022/01/11 | 2022/01/11 | 國城醫藥有限公司 | 05 |
| N/177658 | 2022/01/11 | 2022/01/11 | 國城醫藥有限公司 | 05 |
| N/177660 | 2022/01/11 | 2022/01/11 | 國城醫藥有限公司 | 05 |
| N/177662 | 2022/01/11 | 2022/01/11 | 國城醫藥有限公司 | 05 |
| N/177720 | 2022/01/11 | 2022/01/11 | 蔡素描<br>CAI SUMIAO | 25 |
| N/177722 | 2022/01/11 | 2022/01/11 | 蔡素描<br>CAI SUMIAO | 25 |
| N/178487 | 2022/01/11 | 2022/01/11 | ATOMY CO., LTD. | 05 |
| N/178488 | 2022/01/11 | 2022/01/11 | ATOMY CO., LTD. | 29 |
| N/178489 | 2022/01/11 | 2022/01/11 | ATOMY CO., LTD. | 32 |
| N/178496 | 2022/01/11 | 2022/01/11 | BFD, Inc. | 04 |
| N/178497 | 2022/01/11 | 2022/01/11 | BFD, Inc. | 18 |
| N/178498 | 2022/01/11 | 2022/01/11 | BFD, Inc. | 20 |
| N/178499 | 2022/01/11 | 2022/01/11 | BFD, Inc. | 21 |
| N/178500 | 2022/01/11 | 2022/01/11 | BFD, Inc. | 24 |
| N/178501 | 2022/01/11 | 2022/01/11 | BFD, Inc. | 25 |
| N/178502 | 2022/01/11 | 2022/01/11 | BFD, Inc. | 27 |
| N/178503 | 2022/01/11 | 2022/01/11 | BFD, Inc. | 28 |
| N/178504 | 2022/01/11 | 2022/01/11 | BFD, Inc. | 35 |
| N/178505 | 2022/01/11 | 2022/01/11 | BFD, Inc. | 04 |
| N/178506 | 2022/01/11 | 2022/01/11 | BFD, Inc. | 18 |
| N/178507 | 2022/01/11 | 2022/01/11 | BFD, Inc. | 20 |
| N/178508 | 2022/01/11 | 2022/01/11 | BFD, Inc. | 21 |

| 編號<br>N.º | 註冊日期<br>Data de registo | 批示日期<br>Data de despacho | 權利人<br>Titular | 類別<br>Classe |
|---|---|---|---|---|
| N/178509 | 2022/01/11 | 2022/01/11 | BFD, Inc. | 24 |
| N/178510 | 2022/01/11 | 2022/01/11 | BFD, Inc. | 25 |
| N/178511 | 2022/01/11 | 2022/01/11 | BFD, Inc. | 27 |
| N/178512 | 2022/01/11 | 2022/01/11 | BFD, Inc. | 28 |
| N/178513 | 2022/01/11 | 2022/01/11 | BFD, Inc. | 35 |
| N/178514 | 2022/01/11 | 2022/01/11 | BFD, Inc. | 04 |
| N/178515 | 2022/01/11 | 2022/01/11 | BFD, Inc. | 18 |
| N/178516 | 2022/01/11 | 2022/01/11 | BFD, Inc. | 20 |
| N/178517 | 2022/01/11 | 2022/01/11 | BFD, Inc. | 21 |
| N/178518 | 2022/01/11 | 2022/01/11 | BFD, Inc. | 24 |
| N/178519 | 2022/01/11 | 2022/01/11 | BFD, Inc. | 25 |
| N/178520 | 2022/01/11 | 2022/01/11 | BFD, Inc. | 27 |
| N/178521 | 2022/01/11 | 2022/01/11 | BFD, Inc. | 28 |
| N/178522 | 2022/01/11 | 2022/01/11 | BFD, Inc. | 35 |
| N/179934 | 2022/01/11 | 2022/01/11 | ASC REGENITY LTD | 03 |
| N/179935 | 2022/01/11 | 2022/01/11 | ASC REGENITY LTD | 05 |
| N/179936 | 2022/01/11 | 2022/01/11 | ASC REGENITY LTD | 10 |
| N/179937 | 2022/01/11 | 2022/01/11 | ASC REGENITY LTD | 41 |
| N/179938 | 2022/01/11 | 2022/01/11 | ASC REGENITY LTD | 44 |
| N/180159 | 2022/01/11 | 2022/01/11 | BRITA GmbH | 01 |
| N/180161 | 2022/01/11 | 2022/01/11 | BRITA GmbH | 05 |
| N/180162 | 2022/01/11 | 2022/01/11 | BRITA GmbH | 07 |
| N/180164 | 2022/01/11 | 2022/01/11 | BRITA GmbH | 11 |
| N/180166 | 2022/01/11 | 2022/01/11 | BRITA GmbH | 21 |
| N/180167 | 2022/01/11 | 2022/01/11 | BRITA GmbH | 32 |
| N/180168 | 2022/01/11 | 2022/01/11 | BRITA GmbH | 35 |
| N/180170 | 2022/01/11 | 2022/01/11 | BRITA GmbH | 37 |
| N/180173 | 2022/01/11 | 2022/01/11 | BRITA GmbH | 40 |
| N/180175 | 2022/01/11 | 2022/01/11 | BRITA GmbH | 42 |
| N/181623 | 2022/01/11 | 2022/01/11 | 國城醫藥有限公司 | 05 |
| N/181624 | 2022/01/11 | 2022/01/11 | 國城醫藥有限公司 | 35 |
| N/182144 | 2022/01/11 | 2022/01/11 | GEOPOST | 35 |
| N/182145 | 2022/01/11 | 2022/01/11 | GEOPOST | 39 |
| N/182146 | 2022/01/11 | 2022/01/11 | GEOPOST | 42 |
| N/182209 | 2022/01/11 | 2022/01/11 | 梁振全<br>LEONG CHAN CHUN | 43 |
| N/182272 | 2022/01/11 | 2022/01/11 | Tom Tailor GmbH | 24 |
| N/182273 | 2022/01/11 | 2022/01/11 | Tom Tailor GmbH | 25 |
| N/182303 | 2022/01/11 | 2022/01/11 | Scotch & Soda B.V. | 03 |
| N/182305 | 2022/01/11 | 2022/01/11 | Scotch & Soda B.V. | 14 |

| 編號<br>N.º | 註冊日期<br>Data de registo | 批示日期<br>Data de despacho | 權利人<br>Titular | 類別<br>Classe |
|---|---|---|---|---|
| N/182308 | 2022/01/11 | 2022/01/11 | Scotch & Soda B.V. | 35 |
| N/182654 | 2022/01/11 | 2022/01/11 | 網易互動娛樂私人有限公司<br>NETEASE INTERACTIVE ENTERTAINMENT PTE. LTD. | 09 |
| N/182655 | 2022/01/11 | 2022/01/11 | 網易互動娛樂私人有限公司<br>NETEASE INTERACTIVE ENTERTAINMENT PTE. LTD. | 41 |
| N/182671 | 2022/01/11 | 2022/01/11 | Marubeni Corporation | 03 |
| N/182724 | 2022/01/11 | 2022/01/11 | 益勤工程有限公司 | 11 |
| N/182820 | 2022/01/11 | 2022/01/11 | 盛世輝煌文創發展有限公司 | 30 |
| N/182824 | 2022/01/11 | 2022/01/11 | 盛世輝煌文創發展有限公司 | 30 |
| N/182993 | 2022/01/11 | 2022/01/11 | Marc O'Polo License AG | 21 |
| N/182994 | 2022/01/11 | 2022/01/11 | Marc O'Polo License AG | 24 |
| N/182995 | 2022/01/11 | 2022/01/11 | Marc O'Polo License AG | 25 |
| N/182996 | 2022/01/11 | 2022/01/11 | Marc O'Polo License AG | 27 |
| N/183048 | 2022/01/11 | 2022/01/11 | 種子保健有限公司<br>SEED HEALTH, INC. | 03 |
| N/183294 | 2022/01/11 | 2022/01/11 | AD TRADEMARK S.R.L. | 03 |
| N/183295 | 2022/01/11 | 2022/01/11 | AD TRADEMARK S.R.L. | 09 |
| N/183296 | 2022/01/11 | 2022/01/11 | AD TRADEMARK S.R.L. | 14 |
| N/183297 | 2022/01/11 | 2022/01/11 | AD TRADEMARK S.R.L. | 18 |
| N/183298 | 2022/01/11 | 2022/01/11 | AD TRADEMARK S.R.L. | 25 |
| N/183476 | 2022/01/11 | 2022/01/11 | 黃善樂<br>WONG ROGERIO | 03 |
| N/183513 | 2022/01/11 | 2022/01/11 | Goodman Fielder Pte. Ltd. | 29 |
| N/183514 | 2022/01/11 | 2022/01/11 | Goodman Fielder Pte. Ltd. | 30 |
| N/183515 | 2022/01/11 | 2022/01/11 | Goodman Fielder Pte. Ltd. | 32 |
| N/183516 | 2022/01/11 | 2022/01/11 | Goodman Fielder Pte. Ltd. | 35 |
| N/183517 | 2022/01/11 | 2022/01/11 | Goodman Fielder Pte. Ltd. | 29 |
| N/183518 | 2022/01/11 | 2022/01/11 | Goodman Fielder Pte. Ltd. | 30 |
| N/183519 | 2022/01/11 | 2022/01/11 | Goodman Fielder Pte. Ltd. | 32 |
| N/183520 | 2022/01/11 | 2022/01/11 | Goodman Fielder Pte. Ltd. | 35 |
| N/183548 | 2022/01/11 | 2022/01/11 | 深圳市富途網絡科技有限公司<br>Shenzhen Futu Network Technology Co., Ltd. | 42 |
| N/183549 | 2022/01/11 | 2022/01/11 | 深圳市富途網絡科技有限公司<br>Shenzhen Futu Network Technology Co., Ltd. | 36 |
| N/183550 | 2022/01/11 | 2022/01/11 | 深圳市富途網絡科技有限公司<br>Shenzhen Futu Network Technology Co., Ltd. | 35 |
| N/183551 | 2022/01/11 | 2022/01/11 | 深圳市富途網絡科技有限公司<br>Shenzhen Futu Network Technology Co., Ltd. | 28 |
| N/183552 | 2022/01/11 | 2022/01/11 | 深圳市富途網絡科技有限公司<br>Shenzhen Futu Network Technology Co., Ltd. | 09 |
| N/183567 | 2022/01/11 | 2022/01/11 | 網易互動娛樂私人有限公司<br>NETEASE INTERACTIVE ENTERTAINMENT PTE. LTD. | 09 |

| 編號<br>N.º | 註冊日期<br>Data de registo | 批示日期<br>Data de despacho | 權利人<br>Titular | 類別<br>Classe |
|---|---|---|---|---|
| N/183568 | 2022/01/11 | 2022/01/11 | 網易互動娛樂私人有限公司<br>NETEASE INTERACTIVE ENTERTAINMENT PTE. LTD. | 41 |
| N/183573 | 2022/01/11 | 2022/01/11 | 網易互動娛樂私人有限公司<br>NETEASE INTERACTIVE ENTERTAINMENT PTE. LTD. | 09 |
| N/183574 | 2022/01/11 | 2022/01/11 | 網易互動娛樂私人有限公司<br>NETEASE INTERACTIVE ENTERTAINMENT PTE. LTD. | 41 |
| N/183713 | 2022/01/11 | 2022/01/11 | British American Tobacco (Brands) Limited | 05 |
| N/183902 | 2022/01/11 | 2022/01/11 | Société Jas Hennessy & Co. | 33 |
| N/183903 | 2022/01/11 | 2022/01/11 | Société Jas Hennessy & Co. | 33 |
| N/183991 | 2022/01/11 | 2022/01/11 | 1661, Inc. | 25 |
| N/183996 | 2022/01/11 | 2022/01/11 | 小米科技有限責任公司<br>Xiaomi Inc. | 09 |
| N/183998 | 2022/01/11 | 2022/01/11 | 小米科技有限責任公司<br>Xiaomi Inc. | 11 |
| N/183999 | 2022/01/11 | 2022/01/11 | 小米科技有限責任公司<br>Xiaomi Inc. | 12 |
| N/184002 | 2022/01/11 | 2022/01/11 | 小米科技有限責任公司<br>Xiaomi Inc. | 16 |
| N/184004 | 2022/01/11 | 2022/01/11 | 小米科技有限責任公司<br>Xiaomi Inc. | 21 |
| N/184006 | 2022/01/11 | 2022/01/11 | 小米科技有限責任公司<br>Xiaomi Inc. | 25 |
| N/184014 | 2022/01/11 | 2022/01/11 | 小米科技有限責任公司<br>Xiaomi Inc. | 42 |
| N/184020 | 2022/01/11 | 2022/01/11 | 小米科技有限責任公司<br>Xiaomi Inc. | 09 |
| N/184022 | 2022/01/11 | 2022/01/11 | 小米科技有限責任公司<br>Xiaomi Inc. | 11 |
| N/184023 | 2022/01/11 | 2022/01/11 | 小米科技有限責任公司<br>Xiaomi Inc. | 12 |
| N/184026 | 2022/01/11 | 2022/01/11 | 小米科技有限責任公司<br>Xiaomi Inc. | 16 |
| N/184028 | 2022/01/11 | 2022/01/11 | 小米科技有限責任公司<br>Xiaomi Inc. | 21 |
| N/184030 | 2022/01/11 | 2022/01/11 | 小米科技有限責任公司<br>Xiaomi Inc. | 25 |
| N/184038 | 2022/01/11 | 2022/01/11 | 小米科技有限責任公司<br>Xiaomi Inc. | 42 |
| N/184051 | 2022/01/11 | 2022/01/11 | 香港鼎新工貿有限公司 | 20 |
| N/184053 | 2022/01/11 | 2022/01/11 | 香港鼎新工貿有限公司 | 20 |
| N/184131 | 2022/01/11 | 2022/01/11 | NEXON KOREA CORPORATION | 38 |
| N/184174 | 2022/01/11 | 2022/01/11 | Qookka Entertainment Limited | 09 |
| N/184175 | 2022/01/11 | 2022/01/11 | Qookka Entertainment Limited | 35 |

| 編號<br>N.º | 註冊日期<br>Data de registo | 批示日期<br>Data de despacho | 權利人<br>Titular | 類別<br>Classe |
|---|---|---|---|---|
| N/184176 | 2022/01/11 | 2022/01/11 | Qookka Entertainment Limited | 38 |
| N/184177 | 2022/01/11 | 2022/01/11 | Qookka Entertainment Limited | 41 |
| N/184178 | 2022/01/11 | 2022/01/11 | Qookka Entertainment Limited | 42 |
| N/184242 | 2022/01/11 | 2022/01/11 | Oxigen Beverages Inc. | 32 |
| N/184265 | 2022/01/11 | 2022/01/11 | OLAM INTERNATIONAL LIMITED | 29 |
| N/184267 | 2022/01/11 | 2022/01/11 | OLAM INTERNATIONAL LIMITED | 29 |
| N/184428 | 2022/01/11 | 2022/01/11 | 小米科技有限責任公司<br>Xiaomi Inc. | 09 |
| N/184430 | 2022/01/11 | 2022/01/11 | 小米科技有限責任公司<br>Xiaomi Inc. | 11 |
| N/184432 | 2022/01/11 | 2022/01/11 | 小米科技有限責任公司<br>Xiaomi Inc. | 25 |
| N/184438 | 2022/01/11 | 2022/01/11 | 小米科技有限責任公司<br>Xiaomi Inc. | 09 |
| N/184439 | 2022/01/11 | 2022/01/11 | 小米科技有限責任公司<br>Xiaomi Inc. | 11 |
| N/184440 | 2022/01/11 | 2022/01/11 | 小米科技有限責任公司<br>Xiaomi Inc. | 12 |
| N/184442 | 2022/01/11 | 2022/01/11 | 小米科技有限責任公司<br>Xiaomi Inc. | 09 |
| N/184443 | 2022/01/11 | 2022/01/11 | 小米科技有限責任公司<br>Xiaomi Inc. | 11 |
| N/184444 | 2022/01/11 | 2022/01/11 | 小米科技有限責任公司<br>Xiaomi Inc. | 12 |
| N/184445 | 2022/01/11 | 2022/01/11 | 佛山市雨喬智能家居科技有限公司 | 20 |
| N/184452 | 2022/01/11 | 2022/01/11 | Islestarr Holdings Limited | 03 |
| N/184499 | 2022/01/11 | 2022/01/11 | Starzen Co. Ltd. | 29 |
| N/184501 | 2022/01/11 | 2022/01/11 | Starzen Co. Ltd. | 29 |
| N/184503 | 2022/01/11 | 2022/01/11 | Starzen Co. Ltd. | 29 |
| N/184713 | 2022/01/11 | 2022/01/11 | Faith in Nature Limited | 05 |
| N/184715 | 2022/01/11 | 2022/01/11 | Faith in Nature Limited | 21 |
| N/184738 | 2022/01/11 | 2022/01/11 | Neurimmune Holding AG | 05 |
| N/184807 | 2022/01/11 | 2022/01/11 | LORO PIANA S.p.A. | 18 |
| N/184814 | 2022/01/11 | 2022/01/11 | Apple Inc. | 16 |
| N/184829 | 2022/01/11 | 2022/01/11 | Apple Inc. | 16 |
| N/184841 | 2022/01/11 | 2022/01/11 | Apple Inc. | 16 |
| N/184866 | 2022/01/11 | 2022/01/11 | Bytedance Ltd. | 38 |
| N/184895 | 2022/01/11 | 2022/01/11 | London Stock Exchange Group plc | 42 |
| N/184982 | 2022/01/11 | 2022/01/11 | NEXON KOREA CORPORATION | 38 |
| N/184999 | 2022/01/11 | 2022/01/11 | London Stock Exchange Group plc | 42 |
| N/185079 | 2022/01/11 | 2022/01/11 | Reckitt & Colman (Overseas) Hygiene Home Limited | 03 |

| 編號<br>N.º | 註冊日期<br>Data de registo | 批示日期<br>Data de despacho | 權利人<br>Titular | 類別<br>Classe |
|---|---|---|---|---|
| N/185080 | 2022/01/11 | 2022/01/11 | Reckitt & Colman (Overseas) Hygiene Home Limited | 05 |
| N/185085 | 2022/01/11 | 2022/01/11 | American Express Marketing & Development Corp. | 09 |
| N/185086 | 2022/01/11 | 2022/01/11 | American Express Marketing & Development Corp. | 35 |
| N/185087 | 2022/01/11 | 2022/01/11 | American Express Marketing & Development Corp. | 36 |
| N/185088 | 2022/01/11 | 2022/01/11 | American Express Marketing & Development Corp. | 39 |
| N/185089 | 2022/01/11 | 2022/01/11 | American Express Marketing & Development Corp. | 41 |
| N/185090 | 2022/01/11 | 2022/01/11 | American Express Marketing & Development Corp. | 42 |
| N/185091 | 2022/01/11 | 2022/01/11 | American Express Marketing & Development Corp. | 43 |
| N/185200 | 2022/01/11 | 2022/01/11 | 塔特公司<br>TARTE, INC. | 35 |
| N/185202 | 2022/01/11 | 2022/01/11 | 塔特公司<br>TARTE, INC. | 03 |
| N/185273 | 2022/01/11 | 2022/01/11 | 深圳竹芒科技有限公司 | 09 |
| N/185313 | 2022/01/11 | 2022/01/11 | ROUJE | 04 |
| N/185314 | 2022/01/11 | 2022/01/11 | ROUJE | 09 |
| N/185315 | 2022/01/11 | 2022/01/11 | ROUJE | 14 |
| N/185316 | 2022/01/11 | 2022/01/11 | ROUJE | 18 |
| N/185317 | 2022/01/11 | 2022/01/11 | ROUJE | 20 |
| N/185319 | 2022/01/11 | 2022/01/11 | ROUJE | 25 |
| N/185320 | 2022/01/11 | 2022/01/11 | ROUJE | 26 |
| N/185322 | 2022/01/11 | 2022/01/11 | ROUJE | 04 |
| N/185323 | 2022/01/11 | 2022/01/11 | ROUJE | 09 |
| N/185324 | 2022/01/11 | 2022/01/11 | ROUJE | 14 |
| N/185325 | 2022/01/11 | 2022/01/11 | ROUJE | 18 |
| N/185326 | 2022/01/11 | 2022/01/11 | ROUJE | 20 |
| N/185328 | 2022/01/11 | 2022/01/11 | ROUJE | 25 |
| N/185329 | 2022/01/11 | 2022/01/11 | ROUJE | 26 |
| N/185431 | 2022/01/11 | 2022/01/11 | Apple Inc. | 09 |
| N/185432 | 2022/01/11 | 2022/01/11 | FremantleMedia Netherlands BV | 41 |
| N/185433 | 2022/01/11 | 2022/01/11 | Advanced Micro Devices, Inc. | 09 |
| N/185436 | 2022/01/11 | 2022/01/11 | Shimano Inc. | 28 |
| N/185437 | 2022/01/11 | 2022/01/11 | DFI International Brands Limited | 16 |
| N/185440 | 2022/01/11 | 2022/01/11 | DFI International Brands Limited | 39 |
| N/185477 | 2022/01/11 | 2022/01/11 | FAIDEE CO., LTD. | 14 |
| N/185510 | 2022/01/11 | 2022/01/11 | 壹號餅家有限公司<br>Hong Kong Top One Bakery Limited | 29 |
| N/185571 | 2022/01/11 | 2022/01/11 | 華為技術有限公司<br>HUAWEI TECHNOLOGIES CO., LTD. | 09 |
| N/185627 | 2022/01/11 | 2022/01/11 | Piaggio & C. S.p.A. | 28 |
| N/185640 | 2022/01/11 | 2022/01/11 | FremantleMedia Netherlands BV | 41 |

| 編號<br>N.º | 註冊日期<br>Data de registo | 批示日期<br>Data de despacho | 權利人<br>Titular | 類別<br>Classe |
|---|---|---|---|---|
| N/185647 | 2022/01/11 | 2022/01/11 | PATEK PHILIPPE SA GENEVE | 14 |
| N/185649 | 2022/01/11 | 2022/01/11 | PATEK PHILIPPE SA GENEVE | 14 |
| N/185715 | 2022/01/11 | 2022/01/11 | COSTA CROCIERE S.P.A. | 39 |
| N/185716 | 2022/01/11 | 2022/01/11 | COSTA CROCIERE S.P.A. | 41 |
| N/185719 | 2022/01/11 | 2022/01/11 | COSTA CROCIERE S.P.A. | 39 |
| N/185720 | 2022/01/11 | 2022/01/11 | COSTA CROCIERE S.P.A. | 41 |
| N/185722 | 2022/01/11 | 2022/01/11 | VENTISEI SETTEMBRE S.R.L. | 10 |
| N/185742 | 2022/01/11 | 2022/01/11 | 浙江宜格企業管理集團有限公司 | 03 |
| N/185788 | 2022/01/11 | 2022/01/11 | 深圳竹芒科技有限公司 | 09 |
| N/185792 | 2022/01/11 | 2022/01/11 | 深圳竹芒科技有限公司 | 38 |
| N/185838 | 2022/01/11 | 2022/01/11 | LINE Corporation | 09 |
| N/185839 | 2022/01/11 | 2022/01/11 | LINE Corporation | 41 |
| N/185906 | 2022/01/11 | 2022/01/11 | 元氣森林（北京）食品科技集團有限公司<br>Genki Forest (Beijing) Food Technology Group Co., Ltd. | 29 |
| N/185907 | 2022/01/11 | 2022/01/11 | 元氣森林（北京）食品科技集團有限公司<br>Genki Forest (Beijing) Food Technology Group Co., Ltd. | 30 |
| N/185908 | 2022/01/11 | 2022/01/11 | 元氣森林（北京）食品科技集團有限公司<br>Genki Forest (Beijing) Food Technology Group Co., Ltd. | 32 |
| N/185930 | 2022/01/11 | 2022/01/11 | 吳菁個人企業主 | 30 |
| N/185931 | 2022/01/11 | 2022/01/11 | 吳菁個人企業主 | 35 |
| N/185934 | 2022/01/11 | 2022/01/11 | Apple Inc. | 09 |
| N/185960 | 2022/01/11 | 2022/01/11 | VETEMENTS GROUP AG | 18 |
| N/185961 | 2022/01/11 | 2022/01/11 | VETEMENTS GROUP AG | 25 |
| N/185964 | 2022/01/11 | 2022/01/11 | 華為技術有限公司<br>Huawei Technologies Co., Ltd. | 02 |
| N/185978 | 2022/01/11 | 2022/01/11 | 泉州市功牛餐飲管理有限公司<br>Quanzhou Gongniu Catering Management Co., Ltd. | 43 |
| N/186023 | 2022/01/11 | 2022/01/11 | DECORAZIONI RIVEDIL S.R.L. | 02 |
| N/186047 | 2022/01/11 | 2022/01/11 | H & M Hennes & Mauritz AB | 18 |
| N/186048 | 2022/01/11 | 2022/01/11 | H & M Hennes & Mauritz AB | 25 |
| N/186049 | 2022/01/11 | 2022/01/11 | H & M Hennes & Mauritz AB | 28 |
| N/186050 | 2022/01/11 | 2022/01/11 | H & M Hennes & Mauritz AB | 35 |
| N/186100 | 2022/01/11 | 2022/01/11 | Air System Components, Inc. | 11 |
| N/186101 | 2022/01/11 | 2022/01/11 | Air System Components, Inc. | 11 |
| N/186110 | 2022/01/11 | 2022/01/11 | Lady of Leisure Holdings Limited | 18 |
| N/186111 | 2022/01/11 | 2022/01/11 | Lady of Leisure Holdings Limited | 25 |
| N/186112 | 2022/01/11 | 2022/01/11 | Lady of Leisure Holdings Limited | 35 |
| N/186113 | 2022/01/11 | 2022/01/11 | Lady of Leisure Holdings Limited | 18 |
| N/186114 | 2022/01/11 | 2022/01/11 | Lady of Leisure Holdings Limited | 25 |
| N/186115 | 2022/01/11 | 2022/01/11 | Lady of Leisure Holdings Limited | 35 |

| 編號<br>N.º | 註冊日期<br>Data de registo | 批示日期<br>Data de despacho | 權利人<br>Titular | 類別<br>Classe |
|---|---|---|---|---|
| N/186125 | 2022/01/11 | 2022/01/11 | LOUIS VUITTON MALLETIER | 03 |
| N/186139 | 2022/01/11 | 2022/01/11 | DFI International Brands Limited | 05 |
| N/186141 | 2022/01/11 | 2022/01/11 | DFI International Brands Limited | 05 |
| N/186170 | 2022/01/11 | 2022/01/11 | DOUGH BROS HOLDINGS LIMITED | 30 |
| N/186171 | 2022/01/11 | 2022/01/11 | DOUGH BROS HOLDINGS LIMITED | 43 |
| N/186172 | 2022/01/11 | 2022/01/11 | DOUGH BROS HOLDINGS LIMITED | 30 |
| N/186173 | 2022/01/11 | 2022/01/11 | DOUGH BROS HOLDINGS LIMITED | 43 |
| N/186185 | 2022/01/11 | 2022/01/11 | Hélène HAYDEN | 03 |
| N/186186 | 2022/01/11 | 2022/01/11 | Hélène HAYDEN | 03 |
| N/186187 | 2022/01/11 | 2022/01/11 | Hélène HAYDEN | 03 |
| N/186237 | 2022/01/11 | 2022/01/11 | PHENOTHERM ASIA LIMITED | 17 |
| N/186284 | 2022/01/11 | 2022/01/11 | 浙江姬存希化妝品有限公司 | 03 |
| N/186285 | 2022/01/11 | 2022/01/11 | 浙江姬存希化妝品有限公司 | 04 |
| N/186286 | 2022/01/11 | 2022/01/11 | 浙江姬存希化妝品有限公司 | 05 |
| N/186287 | 2022/01/11 | 2022/01/11 | 浙江姬存希化妝品有限公司 | 08 |
| N/186288 | 2022/01/11 | 2022/01/11 | 浙江姬存希化妝品有限公司 | 09 |
| N/186289 | 2022/01/11 | 2022/01/11 | 浙江姬存希化妝品有限公司 | 10 |
| N/186290 | 2022/01/11 | 2022/01/11 | 浙江姬存希化妝品有限公司 | 14 |
| N/186291 | 2022/01/11 | 2022/01/11 | 浙江姬存希化妝品有限公司 | 18 |
| N/186292 | 2022/01/11 | 2022/01/11 | 浙江姬存希化妝品有限公司 | 21 |
| N/186293 | 2022/01/11 | 2022/01/11 | 浙江姬存希化妝品有限公司 | 25 |
| N/186294 | 2022/01/11 | 2022/01/11 | 浙江姬存希化妝品有限公司 | 32 |
| N/186295 | 2022/01/11 | 2022/01/11 | 浙江姬存希化妝品有限公司 | 35 |
| N/186296 | 2022/01/11 | 2022/01/11 | 浙江姬存希化妝品有限公司 | 36 |
| N/186297 | 2022/01/11 | 2022/01/11 | 浙江姬存希化妝品有限公司 | 41 |
| N/186298 | 2022/01/11 | 2022/01/11 | 浙江姬存希化妝品有限公司 | 42 |
| N/186299 | 2022/01/11 | 2022/01/11 | 浙江姬存希化妝品有限公司 | 44 |
| N/186352 | 2022/01/11 | 2022/01/11 | 金融街惠州置業有限公司<br>Financial Street Huizhou Real Estate Co., Ltd | 35 |
| N/186353 | 2022/01/11 | 2022/01/11 | 金融街惠州置業有限公司<br>Financial Street Huizhou Real Estate Co., Ltd | 36 |
| N/186354 | 2022/01/11 | 2022/01/11 | 金融街惠州置業有限公司<br>Financial Street Huizhou Real Estate Co., Ltd | 37 |
| N/186355 | 2022/01/11 | 2022/01/11 | 金融街惠州置業有限公司<br>Financial Street Huizhou Real Estate Co., Ltd | 43 |
| N/186368 | 2022/01/11 | 2022/01/11 | 南光（集團）有限公司<br>Nam Kwong União Comercial e Industrial, Limitada | 35 |
| N/186369 | 2022/01/11 | 2022/01/11 | 南光（集團）有限公司<br>Nam Kwong União Comercial e Industrial, Limitada | 39 |
| N/186370 | 2022/01/11 | 2022/01/11 | 南光（集團）有限公司<br>Nam Kwong União Comercial e Industrial, Limitada | 43 |

| 編號<br>N.º | 註冊日期<br>Data de registo | 批示日期<br>Data de despacho | 權利人<br>Titular | 類別<br>Classe |
|---|---|---|---|---|
| N/186371 | 2022/01/11 | 2022/01/11 | 南光（集團）有限公司<br>Nam Kwong União Comercial e Industrial, Limitada | 35 |
| N/186372 | 2022/01/11 | 2022/01/11 | 南光（集團）有限公司<br>Nam Kwong União Comercial e Industrial, Limitada | 39 |
| N/186373 | 2022/01/11 | 2022/01/11 | 南光（集團）有限公司<br>Nam Kwong União Comercial e Industrial, Limitada | 43 |
| N/186539 | 2022/01/11 | 2022/01/11 | Super Tea International Corporation | 35 |
| N/186540 | 2022/01/11 | 2022/01/11 | Super Tea International Corporation | 43 |
| N/186549 | 2022/01/11 | 2022/01/11 | Super Tea International Corporation | 30 |
| N/186550 | 2022/01/11 | 2022/01/11 | Super Tea International Corporation | 32 |
| N/186599 | 2022/01/11 | 2022/01/11 | 小米科技有限責任公司<br>Xiaomi Inc. | 09 |
| N/186600 | 2022/01/11 | 2022/01/11 | 小米科技有限責任公司<br>Xiaomi Inc. | 35 |
| N/186601 | 2022/01/11 | 2022/01/11 | 小米科技有限責任公司<br>Xiaomi Inc. | 36 |
| N/186602 | 2022/01/11 | 2022/01/11 | 小米科技有限責任公司<br>Xiaomi Inc. | 37 |
| N/186606 | 2022/01/11 | 2022/01/11 | LUCIA CANO SOTO | 25 |
| N/186607 | 2022/01/11 | 2022/01/11 | LUCIA CANO SOTO | 35 |
| N/186613 | 2022/01/11 | 2022/01/11 | 王愛華 | 14 |
| N/186632 | 2022/01/11 | 2022/01/11 | 駿盈餐飲有限公司<br>RESTAURANTE CHUN IENG, LIMITADA | 43 |
| N/186633 | 2022/01/11 | 2022/01/11 | 佳寶利有限公司<br>COMPANHIA DE BRIGHT NOBLE LIMITADA | 43 |
| N/186634 | 2022/01/11 | 2022/01/11 | 佳寶利有限公司<br>COMPANHIA DE BRIGHT NOBLE LIMITADA | 43 |
| N/186635 | 2022/01/11 | 2022/01/11 | 佳寶利有限公司<br>COMPANHIA DE BRIGHT NOBLE LIMITADA | 43 |
| N/186636 | 2022/01/11 | 2022/01/11 | 佳寶利有限公司<br>COMPANHIA DE BRIGHT NOBLE LIMITADA | 43 |
| N/186657 | 2022/01/11 | 2022/01/11 | 8 號咖啡一人有限公司<br>8 CAFE COMPANY LIMITED | 11 |
| N/186658 | 2022/01/11 | 2022/01/11 | 8 號咖啡一人有限公司<br>8 CAFE COMPANY LIMITED | 16 |
| N/186659 | 2022/01/11 | 2022/01/11 | 8 號咖啡一人有限公司<br>8 CAFE COMPANY LIMITED | 21 |
| N/186660 | 2022/01/11 | 2022/01/11 | 8 號咖啡一人有限公司<br>8 CAFE COMPANY LIMITED | 30 |
| N/186663 | 2022/01/11 | 2022/01/11 | 華為技術有限公司<br>Huawei Technologies Co., Ltd. | 09 |
| N/186664 | 2022/01/11 | 2022/01/11 | 網易互動娛樂私人有限公司<br>NETEASE INTERACTIVE ENTERTAINMENT PTE. LTD. | 09 |

| 編號<br>N.º | 註冊日期<br>Data de registo | 批示日期<br>Data de despacho | 權利人<br>Titular | 類別<br>Classe |
|---|---|---|---|---|
| N/186665 | 2022/01/11 | 2022/01/11 | 網易互動娛樂私人有限公司<br>NETEASE INTERACTIVE ENTERTAINMENT PTE. LTD. | 41 |
| N/186666 | 2022/01/11 | 2022/01/11 | 追覓科技（蘇州）有限公司 | 07 |
| N/186667 | 2022/01/11 | 2022/01/11 | 追覓科技（蘇州）有限公司 | 09 |
| N/186668 | 2022/01/11 | 2022/01/11 | 追覓科技（蘇州）有限公司 | 11 |
| N/186669 | 2022/01/11 | 2022/01/11 | 追覓科技（蘇州）有限公司 | 35 |
| N/186673 | 2022/01/11 | 2022/01/11 | 斯蒂爾•馬克•安德魯<br>Mark Andrew Steele | 33 |
| N/186677 | 2022/01/11 | 2022/01/11 | 英德市政量茶業有限公司 | 30 |
| N/186678 | 2022/01/11 | 2022/01/11 | 李智成<br>LI CHI SHING STEPHEN | 43 |
| N/186686 | 2022/01/11 | 2022/01/11 | KABUSHIKI KAISHA KOSÉ (KOSÉ CORPORATION) | 03 |
| N/186697 | 2022/01/11 | 2022/01/11 | 李麗印<br>LEI LAI IAN | 43 |
| N/186699 | 2022/01/11 | 2022/01/11 | 長泓國際實業有限公司 | 35 |
| N/186700 | 2022/01/11 | 2022/01/11 | 同益百花魁醬園有限公司 | 29 |
| N/186703 | 2022/01/11 | 2022/01/11 | 孫何方 | 03 |
| N/186704 | 2022/01/11 | 2022/01/11 | 孫何方 | 09 |
| N/186705 | 2022/01/11 | 2022/01/11 | 孫何方 | 14 |
| N/186706 | 2022/01/11 | 2022/01/11 | 孫何方 | 16 |
| N/186707 | 2022/01/11 | 2022/01/11 | 孫何方 | 18 |
| N/186708 | 2022/01/11 | 2022/01/11 | 孫何方 | 21 |
| N/186709 | 2022/01/11 | 2022/01/11 | 孫何方 | 25 |
| N/186710 | 2022/01/11 | 2022/01/11 | 孫何方 | 26 |
| N/186711 | 2022/01/11 | 2022/01/11 | 孫何方 | 35 |
| N/186712 | 2022/01/11 | 2022/01/11 | 卡撒天嬌國際有限公司<br>CASABLANCA INTERNATIONAL LIMITED | 24 |
| N/186713 | 2022/01/11 | 2022/01/11 | PROXIMA BETA PTE. LIMITED | 09 |
| N/186716 | 2022/01/11 | 2022/01/11 | PROXIMA BETA PTE. LIMITED | 35 |
| N/186717 | 2022/01/11 | 2022/01/11 | PROXIMA BETA PTE. LIMITED | 41 |
| N/186719 | 2022/01/11 | 2022/01/11 | Quality Is Our Recipe, LLC | 43 |
| N/186720 | 2022/01/11 | 2022/01/11 | Quality Is Our Recipe, LLC | 43 |
| N/186721 | 2022/01/11 | 2022/01/11 | FAST RETAILING CO., LTD. | 20 |
| N/186722 | 2022/01/11 | 2022/01/11 | FAST RETAILING CO., LTD. | 28 |
| N/186723 | 2022/01/11 | 2022/01/11 | 華興泰貿易有限公司<br>WHT Trading Limited | 11 |
| N/186724 | 2022/01/11 | 2022/01/11 | 澳門深圳經濟文化促進會<br>ASSOCIAÇÃO DE PROMOÇÃO DAS ECONOMIA E CULTURAL DE SHENZHEN E DE MACAU | 41 |
| N/186726 | 2022/01/11 | 2022/01/11 | 澳門深圳經濟文化促進會<br>ASSOCIAÇÃO DE PROMOÇÃO DAS ECONOMIA E CULTURAL DE SHENZHEN E DE MACAU | 41 |

| 編號<br>N.º | 註冊日期<br>Data de registo | 批示日期<br>Data de despacho | 權利人<br>Titular | 類別<br>Classe |
|---|---|---|---|---|
| N/186728 | 2022/01/11 | 2022/01/11 | 澳門深圳經濟文化促進會<br>ASSOCIAÇÃO DE PROMOÇÃO DAS ECONOMIA E CULTURAL DE SHENZHEN E DE MACAU | 41 |
| N/186731 | 2022/01/11 | 2022/01/11 | 澳門深圳經濟文化促進會<br>ASSOCIAÇÃO DE PROMOÇÃO DAS ECONOMIA E CULTURAL DE SHENZHEN E DE MACAU | 41 |
| N/186732 | 2022/01/11 | 2022/01/11 | 澳門深圳經濟文化促進會<br>ASSOCIAÇÃO DE PROMOÇÃO DAS ECONOMIA E CULTURAL DE SHENZHEN E DE MACAU | 41 |
| N/186738 | 2022/01/11 | 2022/01/11 | 廈門遊動之家信息科技有限公司<br>Xiamen Youdongzhijia Information Technology Co., Ltd. | 09 |
| N/186739 | 2022/01/11 | 2022/01/11 | 廈門遊動之家信息科技有限公司<br>Xiamen Youdongzhijia Information Technology Co., Ltd. | 41 |
| N/186740 | 2022/01/11 | 2022/01/11 | 竹家莊有限公司<br>BAMBOO VILLAGE LIMITED | 43 |
| N/186747 | 2022/01/11 | 2022/01/11 | 深圳市吉邇科技有限公司<br>ShenZhen Woody Vapes Technology Co., Ltd. | 34 |
| N/186748 | 2022/01/11 | 2022/01/11 | Deciem Beauty Group Inc. | 35 |
| N/186749 | 2022/01/11 | 2022/01/11 | Deciem Beauty Group Inc. | 44 |
| N/186756 | 2022/01/11 | 2022/01/11 | 武夷山市祥岩茶廠 | 30 |
| N/186757 | 2022/01/11 | 2022/01/11 | 武夷山市祥岩茶廠 | 35 |
| N/186763 | 2022/01/11 | 2022/01/11 | PANDA, SOCIEDADE DE GESTÃO DE INVESTIMENTOS, LIMITADA | 35 |
| N/186768 | 2022/01/11 | 2022/01/11 | 浙江安佈雷拉新材料製造有限公司<br>ZHEJIANG UMBRELLA NEW MATERIAL MANUFACTURE CO., LTD. | 17 |
| N/186769 | 2022/01/11 | 2022/01/11 | 娜菲專業美容有限公司 | 44 |
| N/186775 | 2022/01/11 | 2022/01/11 | Mazda Motor Corporation | 14 |
| N/186777 | 2022/01/11 | 2022/01/11 | Mazda Motor Corporation | 18 |
| N/186778 | 2022/01/11 | 2022/01/11 | Mazda Motor Corporation | 21 |
| N/186779 | 2022/01/11 | 2022/01/11 | Mazda Motor Corporation | 25 |
| N/186780 | 2022/01/11 | 2022/01/11 | Mazda Motor Corporation | 27 |
| N/186786 | 2022/01/11 | 2022/01/11 | Lei San Information Technology CO. LTD. | 09 |
| N/186787 | 2022/01/11 | 2022/01/11 | Lei San Information Technology CO. LTD. | 35 |
| N/186788 | 2022/01/11 | 2022/01/11 | Lei San Information Technology CO. LTD. | 38 |
| N/186789 | 2022/01/11 | 2022/01/11 | Lei San Information Technology CO. LTD. | 41 |
| N/186790 | 2022/01/11 | 2022/01/11 | Lei San Information Technology CO. LTD. | 42 |
| N/186791 | 2022/01/11 | 2022/01/11 | Lei San Information Technology CO. LTD. | 45 |
| N/186796 | 2022/01/11 | 2022/01/11 | Sunny Fields Enterprise Limited | 16 |
| N/186797 | 2022/01/11 | 2022/01/11 | Sunny Fields Enterprise Limited | 29 |
| N/186798 | 2022/01/11 | 2022/01/11 | Sunny Fields Enterprise Limited | 30 |
| N/186799 | 2022/01/11 | 2022/01/11 | Sunny Fields Enterprise Limited | 32 |

| 編號<br>N.º | 註冊日期<br>Data de registo | 批示日期<br>Data de despacho | 權利人<br>Titular | 類別<br>Classe |
|---|---|---|---|---|
| N/186800 | 2022/01/11 | 2022/01/11 | Sunny Fields Enterprise Limited | 35 |
| N/186808 | 2022/01/11 | 2022/01/11 | SONG NIAN PROPERTY SDN BHD. | 29 |
| N/186809 | 2022/01/11 | 2022/01/11 | SONG NIAN PROPERTY SDN BHD. | 30 |
| N/186810 | 2022/01/11 | 2022/01/11 | 李文龍<br>LEI MAN LUNG | 29 |
| N/186811 | 2022/01/11 | 2022/01/11 | 李文龍<br>LEI MAN LUNG | 30 |
| N/186812 | 2022/01/11 | 2022/01/11 | 李文龍<br>LEI MAN LUNG | 43 |
| N/186815 | 2022/01/11 | 2022/01/11 | 廣州本杰明光學眼鏡廠 | 09 |
| N/186816 | 2022/01/11 | 2022/01/11 | 義烏市垚達貿易有限公司 | 09 |
| N/186817 | 2022/01/11 | 2022/01/11 | 深圳市澳象科技有限公司 | 30 |
| N/186818 | 2022/01/11 | 2022/01/11 | 安迪遜音響燈光工程有限公司 | 15 |
| N/186819 | 2022/01/11 | 2022/01/11 | 安迪遜音響燈光工程有限公司 | 15 |
| N/186850 | 2022/01/11 | 2022/01/11 | 廣州華銀健康醫療集團股份有限公司 | 35 |
| N/186851 | 2022/01/11 | 2022/01/11 | 廣州華銀健康醫療集團股份有限公司 | 41 |
| N/186852 | 2022/01/11 | 2022/01/11 | 廣州華銀健康醫療集團股份有限公司 | 42 |
| N/186853 | 2022/01/11 | 2022/01/11 | 廣州華銀健康醫療集團股份有限公司 | 44 |
| N/186856 | 2022/01/11 | 2022/01/11 | DKH Retail Limited | 25 |
| N/186857 | 2022/01/11 | 2022/01/11 | DKH Retail Limited | 35 |
| N/186859 | 2022/01/11 | 2022/01/11 | Zuffa, LLC | 25 |
| N/186860 | 2022/01/11 | 2022/01/11 | Zuffa, LLC | 28 |
| N/186861 | 2022/01/11 | 2022/01/11 | Zuffa, LLC | 41 |
| N/186862 | 2022/01/11 | 2022/01/11 | Zuffa, LLC | 25 |
| N/186863 | 2022/01/11 | 2022/01/11 | Zuffa, LLC | 28 |
| N/186864 | 2022/01/11 | 2022/01/11 | Zuffa, LLC | 41 |
| N/186865 | 2022/01/11 | 2022/01/11 | BARILLA G. E R. FRATELLI - SOCIETA' PER AZIONI | 29 |
| N/186867 | 2022/01/11 | 2022/01/11 | BARILLA G. E R. FRATELLI - SOCIETA' PER AZIONI | 43 |
| N/186868 | 2022/01/11 | 2022/01/11 | 北京像素軟件科技股份有限公司 | 09 |
| N/186869 | 2022/01/11 | 2022/01/11 | 北京像素軟件科技股份有限公司 | 41 |
| N/186870 | 2022/01/11 | 2022/01/11 | 北京像素軟件科技股份有限公司 | 42 |
| N/186871 | 2022/01/11 | 2022/01/11 | 天津昂特亞樂器有限公司 | 15 |
| N/186877 | 2022/01/11 | 2022/01/11 | Rocco Piccirillo<br>Maria Cristina Piccirillo | 25 |
| N/186878 | 2022/01/11 | 2022/01/11 | Rocco Piccirillo<br>Maria Cristina Piccirillo | 35 |
| N/186881 | 2022/01/11 | 2022/01/11 | 台灣東洋藥品工業股份有限公司 | 35 |
| N/186882 | 2022/01/11 | 2022/01/11 | 上友有限公司 | 32 |
| N/186884 | 2022/01/11 | 2022/01/11 | 方聰耀<br>FONG CHONG IO | 42 |

| 編號<br>N.º | 註冊日期<br>Data de registo | 批示日期<br>Data de despacho | 權利人<br>Titular | 類別<br>Classe |
|---|---|---|---|---|
| N/186885 | 2022/01/11 | 2022/01/11 | 富士膠片商業創新有限公司<br>FUJIFILM BUSINESS INNOVATION KABUSHIKI KAISHA (FUJIFILM BUSINESS INNOVATION CORP.) | 09 |
| N/186886 | 2022/01/11 | 2022/01/11 | 富士膠片商業創新有限公司<br>FUJIFILM BUSINESS INNOVATION KABUSHIKI KAISHA (FUJIFILM BUSINESS INNOVATION CORP.) | 09 |
| N/186887 | 2022/01/11 | 2022/01/11 | 蕭志泳<br>SIO CHI VENG | 30 |
| N/186888 | 2022/01/11 | 2022/01/11 | 蕭志泳<br>SIO CHI VENG | 32 |
| N/186889 | 2022/01/11 | 2022/01/11 | 蕭志泳<br>SIO CHI VENG | 43 |
| N/186890 | 2022/01/11 | 2022/01/11 | BARILLA G. E R. FRATELLI - SOCIETA' PER AZIONI | 29 |
| N/186892 | 2022/01/11 | 2022/01/11 | BARILLA G. E R. FRATELLI - SOCIETA' PER AZIONI | 43 |
| N/186893 | 2022/01/11 | 2022/01/11 | Critiana Ribeiro Soares de Figueiredo | 43 |
| N/186894 | 2022/01/11 | 2022/01/11 | Sophie Lily Jacqueline Hélène CATHAGNE-BENEVENTI | 35 |
| N/186898 | 2022/01/11 | 2022/01/11 | MARZOCCHI POMPE S.P.A. | 07 |
| N/186899 | 2022/01/11 | 2022/01/11 | MARZOCCHI POMPE S.P.A. | 35 |
| N/186900 | 2022/01/11 | 2022/01/11 | MARZOCCHI POMPE S.P.A. | 07 |
| N/186901 | 2022/01/11 | 2022/01/11 | MARZOCCHI POMPE S.P.A. | 35 |
| N/186903 | 2022/01/11 | 2022/01/11 | 陳穎 | 33 |
| N/186916 | 2022/01/11 | 2022/01/11 | 雅建建材有限公司<br>LIFESAVVY LIMITED | 19 |
| N/186935 | 2022/01/11 | 2022/01/11 | Shimano Inc. | 28 |
| N/186936 | 2022/01/11 | 2022/01/11 | Philip Morris Brands Sàrl | 34 |
| N/186937 | 2022/01/11 | 2022/01/11 | Philip Morris Brands Sàrl | 34 |
| N/186938 | 2022/01/11 | 2022/01/11 | 植豆動畫一人有限公司 | 25 |
| N/186939 | 2022/01/11 | 2022/01/11 | 植豆動畫一人有限公司 | 25 |
| N/186940 | 2022/01/11 | 2022/01/11 | 楊家樂<br>IEONG KA LOK | 35 |
| N/186942 | 2022/01/11 | 2022/01/11 | Npixel Co., Ltd. | 09 |
| N/186943 | 2022/01/11 | 2022/01/11 | Npixel Co., Ltd. | 41 |
| N/186951 | 2022/01/11 | 2022/01/11 | Concepts Management (H.K.) Limited | 14 |
| N/186952 | 2022/01/11 | 2022/01/11 | Concepts Management (H.K.) Limited | 35 |
| N/186953 | 2022/01/11 | 2022/01/11 | Concepts Management (H.K.) Limited | 14 |
| N/186954 | 2022/01/11 | 2022/01/11 | Concepts Management (H.K.) Limited | 35 |
| N/186983 | 2022/01/11 | 2022/01/11 | 騰訊控股有限公司<br>TENCENT HOLDINGS LIMITED | 09 |
| N/186986 | 2022/01/11 | 2022/01/11 | 騰訊控股有限公司<br>TENCENT HOLDINGS LIMITED | 09 |
| N/186988 | 2022/01/11 | 2022/01/11 | 騰訊控股有限公司<br>TENCENT HOLDINGS LIMITED | 42 |

| 編號<br>N.º | 註冊日期<br>Data de registo | 批示日期<br>Data de despacho | 權利人<br>Titular | 類別<br>Classe |
|---|---|---|---|---|
| N/186989 | 2022/01/11 | 2022/01/11 | Windsor Partners Limited | 36 |
| N/187002 | 2022/01/11 | 2022/01/11 | 歐派家居集團股份有限公司 | 06 |
| N/187003 | 2022/01/11 | 2022/01/11 | 歐派家居集團股份有限公司 | 11 |
| N/187004 | 2022/01/11 | 2022/01/11 | 歐派家居集團股份有限公司 | 19 |
| N/187006 | 2022/01/11 | 2022/01/11 | 歐派家居集團股份有限公司 | 35 |
| N/187007 | 2022/01/11 | 2022/01/11 | 澳門濠潤坊手信食品有限公司 | 30 |
| N/187011 | 2022/01/11 | 2022/01/11 | 李思鑫<br>LEI SI KAM | 41 |
| N/187012 | 2022/01/11 | 2022/01/11 | 匯宸有限公司 | 03 |
| N/187013 | 2022/01/11 | 2022/01/11 | 匯宸有限公司 | 04 |
| N/187027 | 2022/01/11 | 2022/01/11 | The Coca-Cola Company | 29 |
| N/187028 | 2022/01/11 | 2022/01/11 | The Coca-Cola Company | 32 |
| N/187029 | 2022/01/11 | 2022/01/11 | The Coca-Cola Company | 29 |
| N/187030 | 2022/01/11 | 2022/01/11 | The Coca-Cola Company | 32 |
| N/187034 | 2022/01/11 | 2022/01/11 | 廈門跳兔信息科技有限公司<br>Xiamen Tiaotu Information Technology Co., Ltd. | 09 |
| N/187035 | 2022/01/11 | 2022/01/11 | 廈門跳兔信息科技有限公司<br>Xiamen Tiaotu Information Technology Co., Ltd. | 41 |
| N/187036 | 2022/01/11 | 2022/01/11 | 廈門泡鯨網絡科技有限公司<br>Xiamen Paojing Network Technology Co., Ltd. | 09 |
| N/187037 | 2022/01/11 | 2022/01/11 | 廈門泡鯨網絡科技有限公司<br>Xiamen Paojing Network Technology Co., Ltd. | 41 |
| N/187038 | 2022/01/11 | 2022/01/11 | 廣西巴馬甲木森林水業有限公司 | 32 |
| N/187039 | 2022/01/11 | 2022/01/11 | 上海小貝殼餐飲管理有限公司 | 43 |
| N/187040 | 2022/01/11 | 2022/01/11 | 甜琳琳一人有限公司 | 43 |
| N/187043 | 2022/01/11 | 2022/01/11 | Wa Creations International Limited | 43 |
| N/187044 | 2022/01/11 | 2022/01/11 | 誠信第一控股有限公司<br>INTEGRITY FIRST HOLDING LIMITED | 29 |
| N/187045 | 2022/01/11 | 2022/01/11 | 誠信第一控股有限公司<br>INTEGRITY FIRST HOLDING LIMITED | 35 |
| N/187046 | 2022/01/11 | 2022/01/11 | BEAM SUNTORY UK LIMITED | 33 |
| N/187047 | 2022/01/11 | 2022/01/11 | 博聯體育文化有限公司 | 41 |
| N/187048 | 2022/01/11 | 2022/01/11 | 博聯體育文化有限公司 | 41 |
| N/187054 | 2022/01/11 | 2022/01/11 | 金車股份有限公司<br>King Car Food Industrial Co., Ltd. | 33 |
| N/187055 | 2022/01/11 | 2022/01/11 | Shiseido Americas Corporation | 03 |
| N/187056 | 2022/01/11 | 2022/01/11 | 愛翡仕（澳門）國際翡翠珠寶有限公司 | 14 |
| N/187059 | 2022/01/11 | 2022/01/11 | 北京網元聖唐娛樂科技有限公司<br>BEIJING WANG YUAN SHENG TANG ENTERTAINMENT TECHNOLOGY CO., LTD. | 09 |
| N/187060 | 2022/01/11 | 2022/01/11 | 北京網元聖唐娛樂科技有限公司<br>BEIJING WANG YUAN SHENG TANG ENTERTAINMENT TECHNOLOGY CO., LTD. | 41 |

| 編號<br>N.º | 註冊日期<br>Data de registo | 批示日期<br>Data de despacho | 權利人<br>Titular | 類別<br>Classe |
|---|---|---|---|---|
| N/187061 | 2022/01/11 | 2022/01/11 | 北京網元聖唐娛樂科技有限公司<br>BEIJING WANG YUAN SHENG TANG ENTERTAINMENT TECHNOLOGY CO., LTD. | 42 |
| N/187062 | 2022/01/11 | 2022/01/11 | 北京九鳳信息科技有限公司<br>Beijing Jiufeng Info Tech Ltd. | 09 |
| N/187063 | 2022/01/11 | 2022/01/11 | 北京九鳳信息科技有限公司<br>Beijing Jiufeng Info Tech Ltd. | 41 |
| N/187064 | 2022/01/11 | 2022/01/11 | 北京九鳳信息科技有限公司<br>Beijing Jiufeng Info Tech Ltd. | 42 |
| N/187065 | 2022/01/11 | 2022/01/11 | 重慶市城口縣雞鳴佳怡茶廠 | 30 |
| N/187066 | 2022/01/11 | 2022/01/11 | 北京攸樂科技有限公司 | 09 |
| N/187067 | 2022/01/11 | 2022/01/11 | 北京攸樂科技有限公司 | 41 |
| N/187068 | 2022/01/11 | 2022/01/11 | 吳冠秋<br>NG KUN CHAO | 32 |
| N/187112 | 2022/01/11 | 2022/01/11 | Reckitt & Colman (Overseas) Hygiene Home Limited | 03 |
| N/187116 | 2022/01/11 | 2022/01/11 | 澳門易達假期國際旅行社有限公司 | 35 |
| N/187117 | 2022/01/11 | 2022/01/11 | 澳門易達假期國際旅行社有限公司 | 39 |
| N/187118 | 2022/01/11 | 2022/01/11 | 澳門易達假期國際旅行社有限公司 | 43 |
| N/187119 | 2022/01/11 | 2022/01/11 | 圖騰餐飲管理有限公司<br>COMPANHIA GESTAO DE COMIDA E BEBIDA TOTEM LDA. | 43 |
| N/187120 | 2022/01/11 | 2022/01/11 | 圖騰餐飲管理有限公司<br>COMPANHIA GESTAO DE COMIDA E BEBIDA TOTEM LDA. | 43 |
| N/187121 | 2022/01/11 | 2022/01/11 | 圖騰餐飲管理有限公司<br>COMPANHIA GESTAO DE COMIDA E BEBIDA TOTEM LDA. | 43 |
| N/187122 | 2022/01/11 | 2022/01/11 | 惠州光弘通訊技術有限公司 | 09 |
| N/187131 | 2022/01/11 | 2022/01/11 | HOMEART DESIGN LIMITED | 41 |
| N/187132 | 2022/01/11 | 2022/01/11 | HOMEART DESIGN LIMITED | 42 |
| N/187133 | 2022/01/11 | 2022/01/11 | HOMEART DESIGN LIMITED | 14 |
| N/187134 | 2022/01/11 | 2022/01/11 | HOMEART DESIGN LIMITED | 35 |
| N/187135 | 2022/01/11 | 2022/01/11 | HOMEART DESIGN LIMITED | 37 |
| N/187136 | 2022/01/11 | 2022/01/11 | HOMEART DESIGN LIMITED | 39 |
| N/187137 | 2022/01/11 | 2022/01/11 | HOMEART DESIGN LIMITED | 41 |
| N/187138 | 2022/01/11 | 2022/01/11 | HOMEART DESIGN LIMITED | 42 |
| N/187139 | 2022/01/11 | 2022/01/11 | HOMEART DESIGN LIMITED | 14 |
| N/187140 | 2022/01/11 | 2022/01/11 | HOMEART DESIGN LIMITED | 35 |
| N/187141 | 2022/01/11 | 2022/01/11 | HOMEART DESIGN LIMITED | 37 |
| N/187142 | 2022/01/11 | 2022/01/11 | HOMEART DESIGN LIMITED | 39 |
| N/187143 | 2022/01/11 | 2022/01/11 | NH Foods Ltd. | 29 |
| N/187144 | 2022/01/11 | 2022/01/11 | 泳江製藥廠有限公司 | 03 |

| 編號<br>N.º | 註冊日期<br>Data de registo | 批示日期<br>Data de despacho | 權利人<br>Titular | 類別<br>Classe |
|---|---|---|---|---|
| N/187145 | 2022/01/11 | 2022/01/11 | 泳江製藥廠有限公司 | 09 |
| N/187147 | 2022/01/11 | 2022/01/11 | 泳江製藥廠有限公司 | 35 |
| N/187148 | 2022/01/11 | 2022/01/11 | 泳江製藥廠有限公司 | 42 |
| N/187149 | 2022/01/11 | 2022/01/11 | 泳江製藥廠有限公司 | 03 |
| N/187150 | 2022/01/11 | 2022/01/11 | 泳江製藥廠有限公司 | 09 |
| N/187152 | 2022/01/11 | 2022/01/11 | 泳江製藥廠有限公司 | 35 |
| N/187153 | 2022/01/11 | 2022/01/11 | 泳江製藥廠有限公司 | 42 |
| N/187154 | 2022/01/11 | 2022/01/11 | 泳江製藥廠有限公司 | 03 |
| N/187156 | 2022/01/11 | 2022/01/11 | 泳江製藥廠有限公司 | 09 |
| N/187158 | 2022/01/11 | 2022/01/11 | 泳江製藥廠有限公司 | 29 |
| N/187159 | 2022/01/11 | 2022/01/11 | 泳江製藥廠有限公司 | 30 |
| N/187160 | 2022/01/11 | 2022/01/11 | 泳江製藥廠有限公司 | 32 |
| N/187161 | 2022/01/11 | 2022/01/11 | 泳江製藥廠有限公司 | 35 |
| N/187162 | 2022/01/11 | 2022/01/11 | 泳江製藥廠有限公司 | 42 |
| N/187163 | 2022/01/11 | 2022/01/11 | 泳江製藥廠有限公司 | 44 |
| N/187164 | 2022/01/11 | 2022/01/11 | 泳江製藥廠有限公司 | 03 |
| N/187166 | 2022/01/11 | 2022/01/11 | 泳江製藥廠有限公司 | 09 |
| N/187168 | 2022/01/11 | 2022/01/11 | 泳江製藥廠有限公司 | 29 |
| N/187169 | 2022/01/11 | 2022/01/11 | 泳江製藥廠有限公司 | 30 |
| N/187170 | 2022/01/11 | 2022/01/11 | 泳江製藥廠有限公司 | 32 |
| N/187171 | 2022/01/11 | 2022/01/11 | 泳江製藥廠有限公司 | 35 |
| N/187172 | 2022/01/11 | 2022/01/11 | 泳江製藥廠有限公司 | 42 |
| N/187173 | 2022/01/11 | 2022/01/11 | 泳江製藥廠有限公司 | 44 |
| N/187174 | 2022/01/11 | 2022/01/11 | 陳英瑩<br>CHAN IENG IENG | 21 |
| N/187182 | 2022/01/11 | 2022/01/11 | Cartier International AG | 04 |
| N/187183 | 2022/01/11 | 2022/01/11 | Franklin Templeton Capital Holdings Private Limited | 36 |
| N/187188 | 2022/01/11 | 2022/01/11 | 志邦家居股份有限公司<br>ZBOM HOME COLLECTION CO., LTD | 11 |
| N/187189 | 2022/01/11 | 2022/01/11 | 心動互動娛樂有限公司 | 09 |
| N/187190 | 2022/01/11 | 2022/01/11 | 心動互動娛樂有限公司 | 41 |
| N/187193 | 2022/01/11 | 2022/01/11 | 湖南友誼阿波羅商業股份有限公司 | 35 |
| N/187194 | 2022/01/11 | 2022/01/11 | 長沙三頓半咖啡有限公司 | 30 |
| N/187195 | 2022/01/11 | 2022/01/11 | 長沙三頓半咖啡有限公司 | 32 |
| N/187196 | 2022/01/11 | 2022/01/11 | 長沙三頓半咖啡有限公司 | 35 |
| N/187197 | 2022/01/11 | 2022/01/11 | 長沙三頓半咖啡有限公司 | 43 |
| N/187198 | 2022/01/11 | 2022/01/11 | 長沙三頓半咖啡有限公司 | 30 |
| N/187199 | 2022/01/11 | 2022/01/11 | 長沙三頓半咖啡有限公司 | 32 |
| N/187200 | 2022/01/11 | 2022/01/11 | 長沙三頓半咖啡有限公司 | 35 |
| N/187201 | 2022/01/11 | 2022/01/11 | 長沙三頓半咖啡有限公司 | 43 |

## 部分批給及部分拒絕

## *Concessão parcial e recusa parcial*

根據12月13日第97/99/M號法令

Nos termos do D.L. n.º 97/99/M, de 13 de Dezembro

| | |
|---|---|
| 編號 N.º | N/177647至N/177651 |
| 註冊日期 Data de registo | 2022/01/11 |
| 批示日期 Data de despacho | 2022/01/11 |
| 權利人 Titular | 國城醫藥有限公司 |
| 分類 Classe | 5 |
| 根據第216條，結合第214條第2款a）項的規定，拒絕“藥物飲料；醫用藥丸；藥用膠囊”產品的註冊，而批給“藥劑；草藥製劑；中醫藥配方；藥油；藥用軟膏；人用藥；醫用藥物；中藥成藥；醫用營養品；醫用健康食品”產品的商標註冊申請。 | |
| 編號 N.º | N/177652及N/177655 |
| 註冊日期 Data de registo | 2022/01/11 |
| 批示日期 Data de despacho | 2022/01/11 |
| 權利人 Titular | 國城醫藥有限公司 |
| 分類 Classe | 5 |
| 根據第216條，結合第214條第2款a）項的規定，拒絕“藥油；藥用軟膏；藥物飲料；藥用膠囊”產品的註冊，而批給“藥劑；草藥製劑；中醫藥配方；人用藥；醫用藥物；醫用藥丸；中藥成藥；醫用營養品；醫用健康食品”產品的商標註冊申請。 | |
| 編號 N.º | N/177653 |
| 註冊日期 Data de registo | 2022/01/11 |
| 批示日期 Data de despacho | 2022/01/11 |
| 權利人 Titular | 國城醫藥有限公司 |
| 分類 Classe | 5 |
| 根據第216條，結合第214條第2款a）項的規定，拒絕“藥物飲料；醫用藥丸；藥用膠囊”產品的註冊，而批給“藥劑；草藥製劑；中醫藥配方；藥油；藥用軟膏；人用藥；醫用藥物；中藥成藥；醫用營養品；醫用健康食品”產品的商標註冊申請。 | |
| 編號 N.º | N/177654 |
| 註冊日期 Data de registo | 2022/01/11 |
| 批示日期 Data de despacho | 2022/01/11 |
| 權利人 Titular | 國城醫藥有限公司 |
| 分類 Classe | 5 |
| 根據第216條，結合第214條第2款a）項的規定，拒絕“藥油；藥用軟膏；藥物飲料”產品的註冊，而批給“藥劑；草藥製劑；中醫藥配方；人用藥；醫用藥物；醫用藥丸；藥用膠囊；中藥成藥；醫用營養品；醫用健康食品”產品的商標註冊申請。 | |
| 編號 N.º | N/181621 |
| 註冊日期 Data de registo | 2022/01/11 |
| 批示日期 Data de despacho | 2022/01/11 |
| 權利人 Titular | 國城醫藥有限公司 |
| 分類 Classe | 3 |
| 根據第216條，結合第214條第2款a）項的規定，拒絕“肥皂；沐浴露（非醫用）；沐浴乳（非醫用）；香水；香料；淡香水；古龍水；鬚後水；固體香水；身體潤膚霜；潤膚乳；保濕霜；個人用除臭劑；刮鬍前及刮鬍後用液；刮鬍用之刮鬍膏；刮鬍凝膠及刮鬍泡沫；洗髮液；潤髮乳；足部潤膚乳；非醫療用沐浴劑；按摩膏”產品的註冊，而批給“化妝品；彩妝品；化妝製劑；精油；個人用精油；身體潤膚油；非醫療用香油；按摩油”產品的商標註冊申請。 | |
| 編號 N.º | N/183964 |
| 註冊日期 Data de registo | 2022/01/11 |

| | |
|---|---|
| 批示日期 Data de despacho | 2022/01/11 |
| 權利人 Titular | 杭州貝咖實業有限公司 |
| 分類 Classe | 5 |
| 根據第216條，結合第214條第2款a）項的規定，拒絕“殺蟲劑；獸醫用藥；消滅有害動物製劑；衛生內褲；衛生巾”產品的註冊，而批給“淨化劑；牙用研磨劑；空氣淨化製劑；嬰兒尿布；嬰兒尿褲；消毒紙巾；防溢乳墊；醫用棉籤；產包”產品的商標註冊申請。 | |
| 編號 N.º | N/183966 |
| 註冊日期 Data de registo | 2022/01/11 |
| 批示日期 Data de despacho | 2022/01/11 |
| 權利人 Titular | 杭州貝咖實業有限公司 |
| 分類 Classe | 10 |
| 根據第216條，結合第214條第2款a）項的規定，拒絕“避孕套”產品的註冊，而批給“外科儀器和器械；縫合材料；牙科設備和儀器；理療設備；奶瓶；奶瓶用奶嘴；假肢；矯形用物品；嬰兒用奶嘴式餵輔食器；嬰兒安撫奶嘴用帶鏈夾；臥床病人用尿壺；腹帶”產品的商標註冊申請。 | |
| 編號 N.º | N/184046及N/184047 |
| 註冊日期 Data de registo | 2022/01/11 |
| 批示日期 Data de despacho | 2022/01/11 |
| 權利人 Titular | Rohto Pharmaceutical Co., Ltd. |
| 分類 Classe | 5 |
| 根據第216條，結合第214條第2款a）項的規定，拒絕“ligaduras para os ouvidos; pensos para menstruação; tampões de menstruação; pensos higiénicos; cuecas higiénicas; discos [almofadas] de amamentação; matérias dentárias; fraldas; capas para fraldas; papel apanha-moscas; papel anti-traça; sémen para inseminação artificial”產品的註冊，而批給“Suplementos contendo luteína; suplementos contendo zeaxantina; suplementos nutricionais; suplementos dietéticos para humanos; suplementos alimentares minerais; suplementos dietéticos de açaí em pó; suplementos dietéticos de albumina; suplementos dietéticos de alginato; suplementos dietéticos de caseína; suplementos dietéticos com efeito cosmético; suplementos dietéticos de enzimas; suplementos dietéticos de glicose; suplementos dietéticos de lecitina; suplementos dietéticos de linhaça; suplementos dietéticos de óleo de linhaça; suplementos dietéticos de gérmen de trigo; suplementos dietéticos de levedura; emplastros de suplementos vitamínicos; colírios para uso medicinal; gotas oculares para uso medicinal; preparações e substâncias farmacêuticas; preparações medicinais para lavagem ocular; soluções para lentes de contacto; soluções de armazenamento e de limpeza para lentes de contacto que aumentam a humidade as mesmas; soluções para enxaguar, limpar e conservar lentes de contacto; preparações medicinais para lavagem ocular que podem também limpar lentes de contacto; colírios que podem ser instilados durante o uso de lentes de contacto; desinfectantes para lentes de contacto; soluções de lentes de contacto para fins de limpeza, desinfecção e preservação; papel reagente para uso médico; papel oleado para uso médico; fitas adesivas para uso médico; wafers de embrulho para doses de medicamentos; gaze para pensos; cápsulas vazias para produtos farmacêuticos; palas oculares para uso médico; algodão absorvente; emplastros adesivos; ligaduras para pensos; ligaduras líquidas; cotonetes para uso médico; farinha de láctea para bebés; bebidas dietéticas para uso medicinal; alimentos dietéticos para uso médico; bebidas para bebés; alimentos para bebés; suplementos dietéticos para animais”產品的商標註冊申請。 | |
| 編號 N.º | N/184055 |
| 註冊日期 Data de registo | 2022/01/11 |
| 批示日期 Data de despacho | 2022/01/11 |
| 權利人 Titular | 廣州白雲山星群（藥業）股份有限公司 |
| 分類 Classe | 5 |
| 根據第216條，結合第214條第2款a）項的規定，拒絕“藥物飲料；藥用草藥茶；醫用營養飲料；藥酒”產品的註冊，而批給“人用藥；維生素製劑；藥油；中藥成藥；藥製糖果；醫用營養品；原料藥；營養補充劑；抗菌洗手液”產品的商標註冊申請。 | |

拒絕

***Recusa***

| 編號<br>N.º | 批示日期<br>Data de despacho | 申請人<br>Requerente | 類別<br>Classe | 備註<br>Observações<br>根據12月13日第97/99/M號法令<br>Nos termos do D.L. n.º 97/99/M, de 13 de Dezembro |
|---|---|---|---|---|
| N/174045 | 2022/01/07 | 鎬翔文化傳播有限公司 | 09 | 第214條第2款b）項，結合第215條及第9條第1款c）項，適用於第214條a）項。<br>Alínea *b)* do n.º 2 do art.º 214.º, conjugado com o art.º 215.º e a alínea *c)* do n.º 1 do art.º 9.º, aplicável *ex vi* alínea *a)* do art.º 214.º |
| N/174046 | 2022/01/07 | 鎬翔文化傳播有限公司 | 35 | 第214條第2款b）項，結合第215條及第9條第1款c）項，適用於第214條a）項。<br>Alínea *b)* do n.º 2 do art.º 214.º, conjugado com o art.º 215.º e a alínea *c)* do n.º 1 do art.º 9.º, aplicável *ex vi* alínea *a)* do art.º 214.º |
| N/174048 | 2022/01/07 | 鎬翔文化傳播有限公司 | 38 | 第214條第2款b）項，結合第215條及第9條第1款c）項，適用於第214條a）項。<br>Alínea *b)* do n.º 2 do art.º 214.º, conjugado com o art.º 215.º e a alínea *c)* do n.º 1 do art.º 9.º, aplicável *ex vi* alínea *a)* do art.º 214.º |
| N/174050 | 2022/01/07 | 鎬翔文化傳播有限公司 | 42 | 第214條第2款b）項，結合第215條及第9條第1款c）項，適用於第214條a）項。<br>Alínea *b)* do n.º 2 do art.º 214.º, conjugado com o art.º 215.º e a alínea *c)* do n.º 1 do art.º 9.º, aplicável *ex vi* alínea *a)* do art.º 214.º |
| N/175615 | 2022/01/11 | 網易互動娛樂私人有限公司<br>NETEASE INTERACTIVE ENTERTAINMENT PTE. LTD. | 09 | 第214條第1款a）項，結合第9條第1款e）項。<br>Alínea *a)* do n.º 1 do art.º 214.º, conjugado com a alínea *e)* do n.º 1 do art.º 9.º |
| N/175616 | 2022/01/11 | 網易互動娛樂私人有限公司<br>NETEASE INTERACTIVE ENTERTAINMENT PTE. LTD. | 41 | 第214條第1款a）項，結合第9條第1款e）項。<br>Alínea *a)* do n.º 1 do art.º 214.º, conjugado com a alínea *e)* do n.º 1 do art.º 9.º |
| N/176225 | 2022/01/11 | 國藥集團致君（深圳）製藥有限公司 | 29 | 第214條第1款a）項及第2款b）項，結合第9條第1款e）項及第215條第1款。<br>Alínea *a)* do n.º 1 e alínea *b)* do n.º 2 do art.º 214.º, conjugado com a alínea *e)* do n.º 1 do art.º 9.º e n.º 1 do art.º 215.º |
| N/176226 | 2022/01/11 | 國藥集團致君（深圳）製藥有限公司 | 30 | 第214條第1款a）項及第2款b）項，結合第9條第1款e）項及第215條第1款。<br>Alínea *a)* do n.º 1 e alínea *b)* do n.º 2 do art.º 214.º, conjugado com a alínea *e)* do n.º 1 do art.º 9.º e n.º 1 do art.º 215.º |
| N/176227 | 2022/01/11 | 國藥集團致君（深圳）製藥有限公司 | 32 | 第214條第1款a）項及第2款b）項，結合第9條第1款e）項及第215條第1款。<br>Alínea *a)* do n.º 1 e alínea *b)* do n.º 2 do art.º 214.º, conjugado com a alínea *e)* do n.º 1 do art.º 9.º e n.º 1 do art.º 215.º |

| 編號<br>N.º | 批示日期<br>Data de despacho | 申請人<br>Requerente | 類別<br>Classe | 備註<br>Observações<br>根據12月13日第97/99/M號法令<br>Nos termos do D.L. n.º 97/99/M, de 13 de Dezembro |
|---|---|---|---|---|
| N/176229 | 2022/01/11 | 國藥集團致君（深圳）製藥有限公司 | 35 | 第214條第1款a）項及第2款b）項，結合第9條第1款e）項及第215條第1款。<br>Alínea *a)* do n.º 1 e alínea *b)* do n.º 2 do art.º 214.º, conjugado com a alínea *e)* do n.º 1 do art.º 9.º e n.º 1 do art.º 215.º |
| N/177517 | 2022/01/11 | 澳家網絡傳媒發展有限公司<br>OU KA NETWORK AND MEDIA DEVELOPMENT, COMPANY LIMITED | 35 | 第214條第1款a）項，結合第9條第1款e）項。<br>Alínea *a)* do n.º 1 do art.º 214.º, conjugado com a alínea *e)* do n.º 1 do art.º 9.º |
| N/177518 | 2022/01/11 | 澳家網絡傳媒發展有限公司<br>OU KA NETWORK AND MEDIA DEVELOPMENT, COMPANY LIMITED | 38 | 第214條第1款a）項，結合第9條第1款e）項。<br>Alínea *a)* do n.º 1 do art.º 214.º, conjugado com a alínea *e)* do n.º 1 do art.º 9.º |
| N/177519 | 2022/01/11 | 澳家網絡傳媒發展有限公司<br>OU KA NETWORK AND MEDIA DEVELOPMENT, COMPANY LIMITED | 42 | 第214條第1款a）項，結合第9條第1款e）項。<br>Alínea *a)* do n.º 1 do art.º 214.º, conjugado com a alínea *e)* do n.º 1 do art.º 9.º |
| N/177527 | 2022/01/11 | 永康有限公司 | 30 | 第214條第1款a）項及第2款b）項，結合第9條第1款e）項及第215條第1款。<br>Alínea *a)* do n.º 1 e alínea *b)* do n.º 2 do art.º 214.º, conjugado com a alínea *e)* do n.º 1 do art.º 9.º e n.º 1 do art.º 215.º |
| N/177833 | 2022/01/13 | Fuji Television Network, Inc. | 09 | 第214條第1款a）項，結合第9條第1款b）項。<br>Alínea *a)* do n.º 1 do art.º 214.º, conjugado com a alínea *b)* do n.º 1 do art.º 9.º |
| N/177834 | 2022/01/13 | Fuji Television Network, Inc. | 09 | 第214條第1款a）項，結合第9條第1款b）項。<br>Alínea *a)* do n.º 1 do art.º 214.º, conjugado com a alínea *b)* do n.º 1 do art.º 9.º |
| N/177884 | 2022/01/13 | 蓋國良<br>GAI GUOLIANG | 33 | 第214條第1款a）項及b）項，結合第9條第1款c）項。<br>Alínea *a)* e a alínea *b)* do n.º 1 do art.º 214.º, conjugado com a alínea *c)* do n.º 1 do art.º 9.º |
| N/177885 | 2022/01/13 | 蓋國良<br>GAI GUOLIANG | 35 | 第214條第1款a）項及b）項，結合第9條第1款c）項。<br>Alínea *a)* e a alínea *b)* do n.º 1 do art.º 214.º, conjugado com a alínea *c)* do n.º 1 do art.º 9.º |
| N/178052 | 2022/01/11 | 黃寶儀<br>WONG PO YEE | 29 | 第214條第1款a）項及第9條第1款a）項，結合第199條第1款c）項。<br>Alínea *a)* do n.º 1 do art.º 214.º e a alínea *a)* do n.º 1 do art.º 9.º, conjugado com a alínea *c)* do n.º 1 do art.º 199.º |
| N/178053 | 2022/01/11 | 黃寶儀<br>WONG PO YEE | 29 | 第214條第1款a）項及第9條第1款a）項，結合第199條第1款c）項。<br>Alínea *a)* do n.º 1 do art.º 214.º e a alínea *a)* do n.º 1 do art.º 9.º, conjugado com a alínea *c)* do n.º 1 do art.º 199.º |
| N/178054 | 2022/01/11 | 黃寶儀<br>WONG PO YEE | 30 | 第214條第1款a）項及第9條第1款a）項，結合第199條第1款c）項。<br>Alínea *a)* do n.º 1 do art.º 214.º e a alínea *a)* do n.º 1 do art.º 9.º, conjugado com a alínea *c)* do n.º 1 do art.º 199.º |

| 編號<br>N.º | 批示日期<br>Data de despacho | 申請人<br>Requerente | 類別<br>Classe | 備註<br>Observações<br>根據12月13日第97/99/M號法令<br>Nos termos do D.L. n.º 97/99/M, de 13 de Dezembro |
|---|---|---|---|---|
| N/178055 | 2022/01/11 | 黃寶儀<br>WONG PO YEE | 30 | 第214條第1款a）項及第9條第1款a）項，結合第199條第1款c）項。<br>Alínea *a)* do n.º 1 do art.º 214.º e a alínea *a)* do n.º 1 do art.º 9.º, conjugado com a alínea *c)* do n.º 1 do art.º 199.º |
| N/178486 | 2022/01/13 | ATOMY CO., LTD. | 03 | 第214條第1款a）項，結合第9條第1款e）項，以及第214條第2款b）項，結合第215條第1款。<br>Alínea *a)* do n.º 1 do art.º 214.º, conjugado com a alínea *e)* do n.º 1 do art.º 9.º, e a alínea *b)* do n.º 2 do art.º 214.º, conjugado com o n.º 1 do art.º 215.º |
| N/178727 | 2022/01/11 | 飛昇生物科技一人有限公司 | 05 | 第214條第1款a）項及第2款b）項，結合第9條第1款e）項及第215條第1款。<br>Alínea *a)* do n.º 1 e alínea *b)* do n.º 2 do art.º 214.º, conjugado com a alínea *e)* do n.º 1 do art.º 9.º e n.º 1 do art.º 215.º |
| N/179678 | 2022/01/11 | 徐珍珍 | 44 | 第214條第1款a）項及第2款b）項，結合第9條第1款e）項及第215條第1款。<br>Alínea *a)* do n.º 1 e alínea *b)* do n.º 2 do art.º 214.º, conjugado com a alínea *e)* do n.º 1 do art.º 9.º e n.º 1 do art.º 215.º |
| N/179894 | 2022/01/13 | 李耀光<br>LEI IO KONG | 34 | 第214條第3款的相反規定，結合第199條第1款b）項。<br>N.º 3 do art.º 214.º, a contrário, conjugado com a alínea *b)* do n.º 1 do art.º 199.º |
| N/180441 | 2022/01/07 | 尚至醫療有限公司<br>VIRTUS MEDICAL GROUP LIMITED | 10 | 第214條第1款a）項及第9條第1款a）項，結合第199條第1款b）項。<br>Alínea *a)* do n.º 1 do art.º 214.º e a alínea *a)* do n.º 1 do art.º 9.º, conjugado com a alínea *b)* do n.º 1 do art.º 199.º |
| N/180442 | 2022/01/07 | 尚至醫療有限公司<br>VIRTUS MEDICAL GROUP LIMITED | 44 | 第214條第1款a）項及第9條第1款a）項，結合第199條第1款b）項。<br>Alínea *a)* do n.º 1 do art.º 214.º e a alínea *a)* do n.º 1 do art.º 9.º, conjugado com a alínea *b)* do n.º 1 do art.º 199.º |
| N/180443 | 2022/01/07 | 尚至醫療有限公司<br>VIRTUS MEDICAL GROUP LIMITED | 10 | 第214條第1款a）項及第9條第1款a）項，結合第199條第1款b）項。<br>Alínea *a)* do n.º 1 do art.º 214.º e a alínea *a)* do n.º 1 do art.º 9.º, conjugado com a alínea *b)* do n.º 1 do art.º 199.º |
| N/180444 | 2022/01/07 | 尚至醫療有限公司<br>VIRTUS MEDICAL GROUP LIMITED | 44 | 第214條第1款a）項及第9條第1款a）項，結合第199條第1款b）項。<br>Alínea *a)* do n.º 1 do art.º 214.º e a alínea *a)* do n.º 1 do art.º 9.º, conjugado com a alínea *b)* do n.º 1 do art.º 199.º |
| N/181348 | 2022/01/11 | 種標企業有限公司 | 35 | 第214條第1款a）項及第2款b）項，結合第9條第1款e）項及第215條第1款。<br>Alínea *a)* do n.º 1 e alínea *b)* do n.º 2 do art.º 214.º, conjugado com a alínea *e)* do n.º 1 do art.º 9.º e n.º 1 do art.º 215.º |

| 編號<br>N.º | 批示日期<br>Data de despacho | 申請人<br>Requerente | 類別<br>Classe | 備註<br>Observações<br>根據12月13日第97/99/M號法令<br>Nos termos do D.L. n.º 97/99/M, de 13 de Dezembro |
|---|---|---|---|---|
| N/181376 | 2022/01/11 | Las Vegas Sands Corp. | 35 | 第214條第1款a）項及第2款b）項，結合第9條第1款e）項及第215條第1款。<br>Alínea *a)* do n.º 1 e alínea *b)* do n.º 2 do art.º 214.º, conjugado com a alínea *e)* do n.º 1 do art.º 9.º e n.º 1 do art.º 215.º |
| N/182827 | 2022/01/11 | Shiseido Company, Limited | 03 | 第214條第3款的相反規定，結合第199條第1款b）項。<br>N.º 3 do art.º 214.º, a contrário, conjugado com a alínea *b)* do n.º 1 do art.º 199.º |
| N/182952 | 2022/01/13 | FAST RETAILING CO., LTD. | 09 | 第214條第3款的相反規定，結合第199條第1款b）項。<br>N.º 3 do art.º 214.º, a contrário, conjugado com a alínea *b)* do n.º 1 do art.º 199.º |
| N/182953 | 2022/01/13 | FAST RETAILING CO., LTD. | 18 | 第214條第3款的相反規定，結合第199條第1款b）項。<br>N.º 3 do art.º 214.º, a contrário, conjugado com a alínea *b)* do n.º 1 do art.º 199.º |
| N/182954 | 2022/01/13 | FAST RETAILING CO., LTD. | 25 | 第214條第3款的相反規定，結合第199條第1款b）項。<br>N.º 3 do art.º 214.º, a contrário, conjugado com a alínea *b)* do n.º 1 do art.º 199.º |
| N/183489 | 2022/01/07 | Galderma Holding S.A. | 03 | 第214條第1款a）項及第9條第1款a）項，結合第199條第1款b）項。<br>Alínea *a)* do n.º 1 do art.º 214.º e a alínea *a)* do n.º 1 do art.º 9.º, conjugado com a alínea *b)* do n.º 1 do art.º 199.º |
| N/183490 | 2022/01/07 | Galderma Holding S.A. | 05 | 第214條第1款a）項及第9條第1款a）項，結合第199條第1款b）項。<br>Alínea *a)* do n.º 1 do art.º 214.º e a alínea *a)* do n.º 1 do art.º 9.º, conjugado com a alínea *b)* do n.º 1 do art.º 199.º |
| N/184045 | 2022/01/11 | Advanced Micro Devices, Inc. | 09 | 第214條第1款a）項及第9條第1款a）項，結合第199條第1款b）項。<br>Alínea *a)* do n.º 1 do artigo 214.º e da alínea *a)* do n.º 1 do artigo 9.º, conjugado com a alínea *b)* do n.º 1 do art.º 199.º |
| N/184554 | 2022/01/11 | 中國土木工程集團有限公司 | 06 | 第214條第1款a）項及第9條第1款a）項，結合第199條第1款b）項和c）項。<br>Alínea *a)* do n.º 1 do artigo 214.º e da alínea *a)* do n.º 1 do artigo 9.º, conjugado com a alínea *b)* e a alínea *c)* do n.º 1 do art.º 199.º |
| N/184555 | 2022/01/11 | 中國土木工程集團有限公司 | 19 | 第214條第1款a）項及第9條第1款a）項，結合第199條第1款b）項和c）項。<br>Alínea *a)* do n.º 1 do artigo 214.º e da alínea *a)* do n.º 1 do artigo 9.º, conjugado com a alínea *b)* e a alínea *c)* do n.º 1 do art.º 199.º |
| N/184556 | 2022/01/11 | 中國土木工程集團有限公司 | 35 | 第214條第1款a）項及第9條第1款a）項，結合第199條第1款b）項和c）項。<br>Alínea *a)* do n.º 1 do artigo 214.º e da alínea *a)* do n.º 1 do artigo 9.º, conjugado com a alínea *b)* e a alínea *c)* do n.º 1 do art.º 199.º |

| 編號<br>N.º | 批示日期<br>Data de despacho | 申請人<br>Requerente | 類別<br>Classe | 備註<br>Observações<br>根據12月13日第97/99/M號法令<br>Nos termos do D.L. n.º 97/99/M, de 13 de Dezembro |
|---|---|---|---|---|
| N/184557 | 2022/01/11 | 中國土木工程集團有限公司 | 36 | 第214條第1款a）項及第9條第1款a）項，結合第199條第1款b）項和c）項。<br>Alínea *a)* do n.º 1 do artigo 214.º e da alínea *a)* do n.º 1 do artigo 9.º, conjugado com a alínea *b)* e a alínea *c)* do n.º 1 do art.º 199.º |
| N/184558 | 2022/01/11 | 中國土木工程集團有限公司 | 37 | 第214條第1款a）項及第9條第1款a）項，結合第199條第1款b）項和c）項。<br>Alínea *a)* do n.º 1 do artigo 214.º e da alínea *a)* do n.º 1 do artigo 9.º, conjugado com a alínea *b)* e a alínea *c)* do n.º 1 do art.º 199.º |
| N/184559 | 2022/01/11 | 中國土木工程集團有限公司 | 39 | 第214條第1款a）項及第9條第1款a）項，結合第199條第1款b）項和c）項。<br>Alínea *a)* do n.º 1 do artigo 214.º e da alínea *a)* do n.º 1 do artigo 9.º, conjugado com a alínea *b)* e a alínea *c)* do n.º 1 do art.º 199.º |
| N/184560 | 2022/01/11 | 中國土木工程集團有限公司 | 42 | 第214條第1款a）項及第9條第1款a）項，結合第199條第1款b）項和c）項。<br>Alínea *a)* do n.º 1 do artigo 214.º e da alínea *a)* do n.º 1 do artigo 9.º, conjugado com a alínea *b)* e a alínea *c)* do n.º 1 do art.º 199.º |
| N/185361 | 2022/01/11 | RAUTUREAU APPLE SHOES | 18 | 第214條第1款a）項及第9條第1款a）項，結合第199條第1款c）項。<br>Alínea *a)* do n.º 1 do artigo 214.º e da alínea *a)* do n.º 1 do artigo 9.º, conjugado com a alínea *c)* do n.º 1 do art.º 199.º |
| N/185362 | 2022/01/11 | RAUTUREAU APPLE SHOES | 25 | 第214條第1款a）項及第9條第1款a）項，結合第199條第1款c）項。<br>Alínea *a)* do n.º 1 do artigo 214.º e da alínea *a)* do n.º 1 do artigo 9.º, conjugado com a alínea *c)* do n.º 1 do art.º 199.º |
| N/185363 | 2022/01/11 | 邢志倩 | 43 | 第214條第2款b）項，結合第215條第1款。<br>Alínea *b)* do n.º 2 do art.º 214.º, conjugado com o n.º 1 do art.º 215.º |
| N/185688 | 2022/01/11 | PATEK PHILIPPE SA GENEVE | 16 | 第214條第1款a）項及第9條第1款a）項，結合第199條第1款b）項和c）項。<br>Alínea *a)* do n.º 1 do artigo 214.º e da alínea *a)* do n.º 1 do artigo 9.º, conjugado com a alínea *b)* e a alínea *c)* do n.º 1 do art.º 199.º |
| N/185940 | 2022/01/13 | 五洲藥物國際貿易有限公司 | 05 | 第214條第2款b）項，結合第215條第1款。<br>Alínea *b)* do n.º 2 do art.º 214.º, conjugado com o n.º 1 do art.º 215.º |

## 申請之拒絕

***Recusa de Pedidos***

| 編號<br>N.º | 遞交日期<br>Data de apresentação | 批示日期<br>Data de despacho | 其他行為之性質<br>Natureza de outros actos | 權利人/申請人<br>Titular/<br>/Requerente | 備註 Observações<br>根據12月13日第97/99/M號法令<br>Nos termos do D.L. n.º 97/99/M, de 13 de Dezembro |
|---|---|---|---|---|---|
| N/080716 | 2021/02/10 | 2022/01/11 | 轉讓<br>Transmissão | Lina International Inc. | 第9條第1款e）項，結合第25條。<br>Alínea *e)* do n.º 1 do art.º 9.º, conjugado com o art.º 25.º |

## 續期

***Renovação***

| 編號<br>N.º | | | | | | |
|---|---|---|---|---|---|---|
| P/002445<br>(2341-M) | P/007542<br>(7312-M) | P/009820<br>(9644-M) | P/009821<br>(9645-M) | P/009822<br>(9646-M) | P/009823<br>(9647-M) | P/009824<br>(9648-M) |
| P/009825<br>(9649-M) | P/010126<br>(10019-M) | P/010127<br>(10020-M) | N/005971 | N/006525 | N/006586 | N/006587 |
| N/006588 | N/006589 | N/006714 | N/006716 | N/006846 | N/006847 | N/006848 |
| N/006849 | N/006850 | N/006851 | N/006959 | N/007289 | N/007290 | N/007291 |
| N/007358 | N/007360 | N/007361 | N/007362 | N/026144 | N/026588 | N/026590 |
| N/027274 | N/027909 | N/028256 | N/028257 | N/028670 | N/028674 | N/028675 |
| N/028677 | N/028888 | N/028889 | N/028954 | N/028955 | N/029010 | N/029011 |
| N/029016 | N/029026 | N/029027 | N/029028 | N/029087 | N/029088 | N/029089 |
| N/029130 | N/029131 | N/029132 | N/029133 | N/029134 | N/029135 | N/029136 |
| N/029137 | N/029138 | N/029139 | N/029140 | N/029141 | N/029142 | N/029156 |
| N/029157 | N/029158 | N/029159 | N/029304 | N/029319 | N/029320 | N/029363 |
| N/029518 | N/029519 | N/029596 | N/029614 | N/029615 | N/029675 | N/029676 |
| N/029677 | N/029678 | N/029699 | N/029700 | N/029703 | N/029777 | N/029778 |
| N/029779 | N/029780 | N/029789 | N/029790 | N/029791 | N/029792 | N/029874 |
| N/029875 | N/029903 | N/029904 | N/029908 | N/029909 | N/029965 | N/029966 |
| N/030006 | N/030007 | N/030014 | N/030015 | N/030016 | N/030074 | N/030094 |
| N/030095 | N/030096 | N/030097 | N/030120 | N/030159 | N/030160 | N/030161 |
| N/030277 | N/030278 | N/030279 | N/030322 | N/030337 | N/030372 | N/030460 |
| N/030461 | N/030462 | N/030463 | N/030464 | N/030465 | N/030466 | N/030467 |
| N/030541 | N/030542 | N/030543 | N/030545 | N/030546 | N/030547 | N/030548 |
| N/030549 | N/030550 | N/030551 | N/030552 | N/030775 | N/030900 | N/030901 |
| N/030945 | N/030946 | N/031016 | N/031017 | N/031069 | N/031094 | N/031195 |
| N/031253 | N/031254 | N/031255 | N/031350 | N/031351 | N/031437 | N/031500 |
| N/031501 | N/031502 | N/031503 | N/031504 | N/031601 | N/031737 | N/031800 |
| N/031816 | N/031817 | N/031818 | N/032097 | N/032228 | N/032489 | N/032577 |
| N/032602 | N/032603 | N/032604 | N/032605 | N/032606 | N/032607 | N/032608 |

| 編號<br>N.º | | | | | | |
|---|---|---|---|---|---|---|
| N/032609 | N/032610 | N/032639 | N/032674 | N/032675 | N/032676 | N/032755 |
| N/032756 | N/032765 | N/032766 | N/032767 | N/032768 | N/032769 | N/032770 |
| N/032771 | N/032772 | N/032773 | N/032774 | N/032775 | N/032776 | N/032777 |
| N/032778 | N/032779 | N/032780 | N/032781 | N/032782 | N/032783 | N/032784 |
| N/032785 | N/032786 | N/032787 | N/032788 | N/032789 | N/032790 | N/032791 |
| N/032792 | N/032793 | N/032794 | N/032795 | N/032796 | N/032797 | N/032798 |
| N/032799 | N/032800 | N/032801 | N/032802 | N/032803 | N/032804 | N/032805 |
| N/032806 | N/032807 | N/032808 | N/032909 | N/033029 | N/033030 | N/033031 |
| N/033110 | N/033153 | N/033297 | N/033387 | N/033388 | N/033644 | N/033645 |
| N/033775 | N/033776 | N/033780 | N/033781 | N/033782 | N/072731 | N/072732 |
| N/072733 | N/074240 | N/076361 | N/076362 | N/077485 | N/081313 | N/081500 |
| N/082053 | N/082077 | N/082851 | N/084219 | N/084220 | N/085364 | N/085365 |
| N/085435 | N/085436 | N/085441 | N/085442 | N/085914 | N/086117 | N/086922 |
| N/086923 | N/086924 | N/086998 | N/086999 | N/087303 | N/087362 | N/087557 |
| N/087918 | N/087919 | N/087920 | N/088133 | N/088165 | N/088166 | N/088175 |
| N/088176 | N/088177 | N/088178 | N/088179 | N/088180 | N/088240 | N/088247 |
| N/088248 | N/088249 | N/088250 | N/088251 | N/088252 | N/088287 | N/088311 |
| N/088312 | N/088313 | N/088314 | N/088315 | N/088316 | N/088386 | N/088387 |
| N/088477 | N/088548 | N/088549 | N/088550 | N/088551 | N/088553 | N/088554 |
| N/088555 | N/088561 | N/088562 | N/088563 | N/088564 | N/088565 | N/088747 |
| N/088748 | N/088755 | N/088925 | N/088926 | N/088927 | N/088928 | N/088929 |
| N/088930 | N/088931 | N/088956 | N/088969 | N/088970 | N/088971 | N/088972 |
| N/088973 | N/088974 | N/088975 | N/088976 | N/088977 | N/088978 | N/088979 |
| N/089188 | N/089189 | N/089332 | N/089421 | N/089422 | N/089516 | N/089517 |
| N/089518 | N/089616 | N/089617 | N/089618 | N/089623 | N/089729 | N/089733 |
| N/089735 | N/089736 | N/089757 | N/089758 | N/089759 | N/089760 | N/089761 |
| N/089762 | N/089763 | N/089764 | N/089765 | N/089766 | N/089767 | N/089768 |
| N/089769 | N/089770 | N/089771 | N/089809 | N/089810 | N/089869 | N/089975 |
| N/090167 | N/090450 | N/090731 | N/090732 | N/090733 | N/090737 | N/090738 |
| N/090739 | N/090935 | N/090936 | N/090937 | N/090938 | N/090939 | N/090940 |
| N/090941 | N/090942 | N/090943 | N/090944 | N/090995 | N/090996 | N/090997 |
| N/091111 | N/091112 | N/091113 | N/091114 | N/091115 | N/091153 | N/091303 |
| N/091512 | N/091514 | N/091515 | N/091534 | N/091933 | N/092204 | N/092205 |
| N/092206 | N/092207 | N/092208 | N/092209 | N/092210 | N/092211 | N/092212 |
| N/092213 | N/092214 | N/092215 | N/092216 | N/092217 | N/092218 | N/092219 |
| N/092263 | N/092269 | N/092270 | N/092271 | N/092604 | N/092637 | N/092638 |
| N/092639 | N/092798 | N/092810 | N/092811 | N/092812 | N/092813 | N/092814 |
| N/092815 | N/092816 | N/092817 | N/092969 | N/093033 | N/093034 | N/093035 |
| N/093036 | N/093046 | N/093047 | N/093048 | N/093049 | N/093050 | N/093120 |
| N/093121 | N/093122 | N/093123 | N/093124 | N/093125 | N/093126 | N/093134 |

| 編號<br>N.º | | | | | | |
|---|---|---|---|---|---|---|
| N/093135 | N/093136 | N/093137 | N/093138 | N/093139 | N/093140 | N/093176 |
| N/093177 | N/093178 | N/093179 | N/093213 | N/093214 | N/093292 | N/093293 |
| N/093294 | N/093422 | N/093423 | N/093424 | N/093425 | N/093582 | N/093583 |
| N/093584 | N/093585 | N/093742 | N/093743 | N/093744 | N/093745 | N/093818 |
| N/093820 | N/093962 | N/094035 | N/094036 | N/094053 | N/094054 | N/094140 |
| N/094282 | N/094283 | N/094284 | N/094285 | N/094286 | N/094339 | N/094403 |
| N/094647 | N/094648 | N/094693 | N/094694 | N/094695 | N/094696 | N/094697 |
| N/094698 | N/094881 | N/094882 | N/094883 | N/094884 | N/094885 | N/094886 |

附註

***Averbamento***

| 編號<br>N.º | 批示日期<br>Data de despacho | 附註之性質<br>Natureza de averbamento | 權利人/申請人<br>Titular/Requerente | 內容<br>Conteúdo |
|---|---|---|---|---|
| P/002862<br>(2758-M) | 2022/01/11 | 更改認別資料<br>Modificação de identidade | AISIN SEIKI CO., LTD. | AISIN CORPORATION |
| P/008736 (9117-M)<br>(8484-M) P/009351<br>P/009349 (9119-M) | 2022/01/06 | 轉讓<br>Transmissão | Lane Bryant Purchasing Corp. | Lane Bryant Ipco LLC, com sede em 8323 Walton Parkway, New Albany, OH, 43054, United States of America |
| N/000053 | 2022/01/06 | 轉讓<br>Transmissão | Durffee (Holdings) Ltd. | Durffee Tobacco (Holdings) Company Limited, com sede em Room 2307, 23/F, Office Tower, Convention Plaza, 1 Harbour Road, Wanchai, Hong Kong |
| N/001173 | 2022/01/11 | 更改地址<br>Modificação de sede | 廣西梧州雙錢實業有限公司<br>GUANGXI WUZHOU DOUBLE COINS INDUSTRIAL CO., LTD. | 中國廣西省梧州工業園區工業大道1號<br>No.1 Industrial Avenue, Industrial Park,Wuzhou, Guangxi, China |
| N/001475<br>N/001476<br>N/001477 | 2022/01/11 | 轉讓<br>Transmissão | Haier Group Corporation, uma soc. org. e existindo segundo as leis da República Popular da China | 青島海商智財管理諮詢有限公司，地址為中國山東省青島市嶗山區海爾路1號海爾工業園內<br>Qingdao Haishang Zhicai Management Consulting Co., Ltd., com sede em Haier Industrial Park, No.1 Haier Road, Laoshan District, Qingdao City, Shandong Province, China |
| N/005683<br>N/005684<br>N/005685 | 2022/01/11 | 轉讓<br>Transmissão | Haier Group Corporation, uma sociedade organizada e existindo segundo as leis da República Popular da China | 青島海商智財管理諮詢有限公司，地址為中國山東省青島市嶗山區海爾路1號海爾工業園內<br>Qingdao Haishang Zhicai Management Consulting Co., Ltd., com sede em Haier Industrial Park, No.1 Haier Road, Laoshan District, Qingdao City, Shandong Province, China |

| 編號<br>N.º | 批示日期<br>Data de despacho | 附註之性質<br>Natureza de averbamento | 權利人/申請人<br>Titular/Requerente | 內容<br>Conteúdo |
|---|---|---|---|---|
| N/030006<br>N/030007<br>N/030094 | 2022/01/06 | 更改地址<br>Modificação de sede | Jibbitz, LLC | 13601 Via Varra, Broomfield, Colorado 80020, USA |
| N/030074<br>N/089421<br>N/089422 | 2022/01/11 | 更改地址<br>Modificação de sede | KIKO S.p.A. | Via Giorgio e Guido Paglia 1/D, 24122 Bergamo BG, Italy |
| N/030775 | 2022/01/11 | 更改地址<br>Modificação de sede | PATAUGAS | Bâtiment D5 Zone Industrielle Les Milles 1330 avenue Guillibert de la Lauzière CS 90607 13595 Aix-en--Provence Cedex 3, France |
| N/033089 | 2022/01/11 | 轉讓<br>Transmissão | Bestko Precision Limited | 瑞高智控科枝（北京）有限公司，地址為中國北京市順義區龍灣屯鎮府前街8號6幢1層145 |
| N/040337 | 2022/01/04 | 更改認別資料<br>Modificação de identidade | Hankook Tire Co., Ltd. | Hankook Tire & Technology Co., Ltd. |
| N/040337 | 2022/01/04 | 更改地址<br>Modificação de sede | Hankook Tire & Technology Co., Ltd. | 286, Pangyo-ro, Bundang-gu, Seongnam-si, Gyeonggi-do, Republic of Korea |
| N/046740 | 2022/01/11 | 更改認別資料<br>Modificação de identidade | Aisin Seiki Kabushiki Kaisha | AISIN CORPORATION |
| N/054228 | 2022/01/11 | 轉讓<br>Transmissão | 上海一趣服飾有限公司 | 沐川服飾（上海）有限公司，地址為中國上海市楊浦區長陽路1687號西1160幢（1號樓）105室 |
| N/066510 | 2022/01/11 | 轉讓<br>Transmissão | 霍尼韋爾國際公司<br>Honeywell International Inc. | 蓋瑞特交通股份有限公司，地址為美國加利福尼亞州托倫斯市第190大街西2525號，郵編90504<br>GARRETT TRANSPORTATION I INC., com sede em 2525 W. 190th Street, Torrance, California, USA 90504 |
| N/069110<br>N/158770<br>N/158768<br>N/158771<br>N/158769 | 2022/01/06 | 轉讓<br>Transmissão | Gaggia S.p.a. | Koninklijke Philips N.V., com sede em High Tech Campus 52, 5656 AG, Eindhoven, The Netherlands |
| N/077926 | 2022/01/04 | 轉讓<br>Transmissão | Pacific Market International, LLC | 浙江嘉益保溫科技股份有限公司，地址為中國浙江省金華市武義縣經濟開發區白洋工業區 |
| N/078744 | 2022/01/11 | 轉讓<br>Transmissão | F. Hoffmann-La Roche AG | pharma& Schweiz GmbH, com sede em Poststrasse 30, Zug, Suíça |
| N/079999 | 2022/01/06 | 轉讓<br>Transmissão | Gaming Partners International Corporation | GPI FRANCE SAS (société par actions simplifiée), com sede em ZI Beaune-Savigny 39 route de Beaune 21420 Savigny-les-Beaune, France |
| N/087086<br>N/087087 | 2022/01/11 | 更改地址<br>Modificação de sede | PATAUGAS | Bâtiment D5 Zone Industrielle Les Milles 1330 avenue Guillibert de la Lauzière CS 90607 13595 AIX-EN--PROVENCE Cedex 3 France |

| 編號<br>N.º | | 批示日期<br>Data de despacho | 附註之性質<br>Natureza de averbamento | 權利人/申請人<br>Titular/Requerente | 內容<br>Conteúdo |
|---|---|---|---|---|---|
| N/088253 | | 2022/01/06 | 更改認別資料<br>Modificação de identidade | RHYTHM WATCH CO., LTD. | RHYTHM CO., LTD. |
| N/088386<br>N/088387 | | 2022/01/06 | 更改權利人之法律性質<br>Modificação da natureza jurídica do titular | GROMART S.P.A. | GROMART S.R.L. |
| N/089188<br>N/089189 | | 2022/01/11 | 更改地址<br>Modificação de sede | 大宇遊戲股份有限公司<br>SOFTSTAR GAMES INC. | 中國台灣臺北市信義區基隆路1段200號15樓之1 |
| | | 2022/01/11 | 更改認別資料<br>Modificação de identidade | 大宇遊戲股份有限公司<br>SOFTSTAR GAMES INC. | 星宇互動娛樂科技股份有限公司<br>LOFTSTAR INTERACTIVE ENTERTAINMENT INC. |
| | | 2022/01/11 | 更改地址<br>Modificação de sede | 星宇互動娛樂科技股份有限公司<br>LOFTSTAR INTERACTIVE ENTERTAINMENT INC. | 中國台灣臺北市大安區安和路1段29號7樓 |
| | | 2022/01/11 | 更改地址<br>Modificação de sede | 星宇互動娛樂科技股份有限公司<br>LOFTSTAR INTERACTIVE ENTERTAINMENT INC. | 中國臺北市大安區敦化南路2段11巷8號5樓<br>5 F., No. 8, Ln. 11, Sec. 2, Dunhua S. Rd., Da'an Dist., Taipei City 10681, Taiwan, China |
| N/090450 | | 2022/01/06 | 更改地址<br>Modificação de sede | McDonald's International Property Company, Ltd. | 110 N. Carpenter Street, Chicago, IL 60607, Estados Unidos da América |
| N/091204<br>N/091205<br>N/091206 | N/091207<br>N/091208<br>N/091209 | 2022/01/04 | 轉讓<br>Transmissão | Laurent Bakery Pty Ltd | LAURENT BAKERY GROUP PTY LTD, com sede em LPA PARTNERS PTY LTD, Suite 5, 20 Cato Street, Hawthorn East, Victoria, 3123, Australia |
| N/091514<br>N/091515 | N/094350<br>N/094901 | 2022/01/11 | 更改認別資料<br>Modificação de identidade | 廣州環亞化妝品科技有限公司 | 廣州環亞化妝品科技股份有限公司 |
| N/093033<br>N/093034<br>N/093035<br>N/093036<br>N/094282 | N/094283<br>N/094284<br>N/094285<br>N/094286 | 2022/01/11 | 更改地址<br>Modificação de sede | 北京京東叁佰陸拾度電子商務有限公司<br>BEIJING JINGDONG 360 DU E-COMMERCE LTD. | 中國北京市北京經濟技術開發區科創十一街18號C座2層222室<br>Room 222, Floor 2, Building C, No. 18, Kechuang 11 Street, Beijing Economic and Technological Development Zone, Beijing, China |
| N/094693<br>N/094694<br>N/094695<br>N/094696<br>N/094697<br>N/094698 | N/094881<br>N/094882<br>N/094883<br>N/094884<br>N/094885<br>N/094886 | 2022/01/06 | 更改地址<br>Modificação de sede | COMPAGNIE GENERALE DES ETABLISSEMENTS MICHELIN | 23, Place des Carmes-Déchaux, 63000 Clermont-Ferrand, France |

| 編號<br>N.º | | 批示日期<br>Data de despacho | 附註之性質<br>Natureza de averbamento | 權利人/申請人<br>Titular/Requerente | 內容<br>Conteúdo |
|---|---|---|---|---|---|
| N/101734<br>N/105011 | | 2022/01/06 | 轉讓<br>Transmissão | Van Gogh Museum Enterprises B.V. | Stichting Van Gogh Museum, com sede em Museumplein 6, 1071 DJ Amsterdam, The Netherlands |
| N/105731<br>N/105733<br>N/105734<br>N/105735<br>N/105736<br>N/105738 | N/105739<br>N/105743<br>N/105751<br>N/105754<br>N/105757 | 2022/01/11 | 更改認別資料<br>Modificação de identidade | Aisin Seiki Kabushiki Kaisha (also trading as Aisin Seiki Co., Ltd.) | AISIN CORPORATION |
| N/107106<br>N/107107<br>N/107108 | | 2022/01/11 | 轉讓<br>Transmissão | PARK, WEON JIN | Kang, Moon Seok, com sede em #402, 40, Donggwang-ro 39-gil, Seocho-gu, Seoul 06580, Republic of Korea |
| N/119683<br>N/119684<br>N/119685<br>N/119686<br>N/119687<br>N/119688 | N/160756<br>N/160757<br>N/160758<br>N/160759<br>N/160760<br>N/160761 | 2022/01/11 | 更改地址<br>Modificação de sede | MARZOCCHI POMPE S.P.A. | Via Grazia 2, 40069 Zola Predosa (BO), Italy |
| N/126456 | | 2022/01/04 | 轉讓<br>Transmissão | CIVITANAVI SYSTEMS LTD | CIVITANAVI SYSTEMS SPA, com sede em Via Del Progresso 5, 63827 Pedaso (FM), Italy |
| N/127605<br>N/127606<br>N/127607<br>N/127608 | | 2022/01/04 | 更改認別資料<br>Modificação de identidade | 佛山市樂華恒業衛浴有限公司 | 廣東樂華家居有限責任公司 |
| | | 2022/01/04 | 更改認別資料<br>Modificação de identidade | 廣東樂華家居有限責任公司 | 箭牌家居集團股份有限公司<br>Arrow Home Group Co., Ltd. |
| | | 2022/01/04 | 更改地址<br>Modificação de sede | 箭牌家居集團股份有限公司<br>Arrow Home Group Co., Ltd. | 中國廣東省佛山市三水區南山鎮康裕三路1號1座<br>1 Tower, No. 1 Kangyu Three Road, Nanshan Town, Sanshui District, Foshan City, Guangdong Province, China |
| N/131803<br>N/131804<br>N/131805<br>N/131806<br>N/131807<br>N/131808<br>N/131809<br>N/131810<br>N/131811<br>N/131812<br>N/131813<br>N/131814<br>N/142408<br>N/142409<br>N/142410 | N/149840<br>N/149841<br>N/149842<br>N/149843<br>N/149844<br>N/149845<br>N/149846<br>N/149847<br>N/149848<br>N/149849<br>N/149850<br>N/152368<br>N/152369<br>N/152370<br>N/152371 | 2021/12/29 | 更改認別資料<br>Modificação de identidade | BigHit Entertainment Co., Ltd. | HYBE Co., Ltd. |
| | | 2021/12/29 | 更改地址<br>Modificação de sede | HYBE Co., Ltd. | 42, Hangang-daero, Yongsan-gu, Seoul, Republic of Korea |
| | | 2021/12/29 | 轉讓<br>Transmissão | HYBE Co., Ltd. | BIGHIT MUSIC Co., Ltd., com sede em 42, Hangang-daero, Yongsan-gu, Seoul, Republic of Korea |

| 編號 N.º | | 批示日期 Data de despacho | 附註之性質 Natureza de averbamento | 權利人/申請人 Titular/Requerente | 內容 Conteúdo |
|---|---|---|---|---|---|
| N/142411<br>N/142412<br>N/142413<br>N/142414<br>N/142415<br>N/142416<br>N/142417<br>N/142418 | N/152372<br>N/152373<br>N/152374<br>N/152375<br>N/152376<br>N/152377<br>N/152378 | 2021/12/29 | 更改認別資料<br>Modificação de identidade | BigHit Entertainment Co., Ltd. | HYBE Co., Ltd. |
| | | 2021/12/29 | 更改地址<br>Modificação de sede | HYBE Co., Ltd. | 42, Hangang-daero, Yongsan-gu, Seoul, Republic of Korea |
| | | 2021/12/29 | 轉讓<br>Transmissão | HYBE Co., Ltd. | BIGHIT MUSIC Co., Ltd., com sede em 42, Hangang-daero, Yongsan-gu, Seoul, Republic of Korea |
| N/132491<br>N/132492 | | 2022/01/06 | 更改認別資料<br>Modificação de identidade | Global Skin Care Holding Ltd. | PP Produits Prestiges SA |
| N/141422<br>N/141423<br>N/141424<br>N/141425<br>N/141426<br>N/141427<br>N/141428 | N/143357<br>N/143358<br>N/143359<br>N/143360<br>N/143361<br>N/143362 | 2022/01/11 | 轉讓<br>Transmissão | 廣東豐尚商業有限公司<br>Guangdong Fengshang Commercial Co., Ltd. | 廣東品珍鮮活科技有限公司，地址為中國廣東省佛山市順德區陳村鎮莊頭村委會崗北工業區成業二路1號三樓之二（住所申報） |
| N/157641<br>N/157642<br>N/157643 | | 2022/01/11 | 轉讓<br>Transmissão | 廣東豐尚商業有限公司 | 廣東品珍鮮活科技有限公司，地址為中國廣東省佛山市順德區陳村鎮莊頭村委會崗北工業區成業二路1號三樓之二（住所申報） |
| N/158451<br>N/158452<br>N/158453<br>N/158456 | N/158457<br>N/158458<br>N/158459<br>N/158460 | 2022/01/11 | 轉讓<br>Transmissão | 佛山市南海遠東電器廠<br>Foshan City Nanhai Yuandong Electric Appliance Factory | 佛山市南海遠鑽電器有限公司，地址為廣東省佛山市南海區大瀝瀝中澈心北圍地段（南海遠東電器廠旁）<br>Foshan Nanhai Yuanzuan Electric Appliance Co., Ltd., com sede em North Dali Lizhongjiaoxin, Nanhai District, Foshan, Guangdong, China |
| N/165632<br>N/165633 | | 2022/01/11 | 更改地址<br>Modificação de sede | Derma-Rx International Aesthetics Pte. Ltd. | 1557 Keppel Road, #01-05, Singapore 089066 |
| | | 2022/01/11 | 轉讓<br>Transmissão | Derma-Rx International Aesthetics Pte. Ltd. | Derma-Rx Laboratories Pte. Ltd., com sede em 1557 Keppel Road, #01-05, Singapore 089066 |
| N/175752<br>N/175753<br>N/175754 | | 2022/01/11 | 更改權利人之法律性質<br>Modificação da natureza jurídica do titular | Dell'Oglio S.p.a. | Dell'Oglio S.r.l. |
| N/177074<br>N/177075<br>N/177076<br>N/177077 | N/177078<br>N/177079<br>N/177080<br>N/177081 | 2022/01/04 | 更改地址<br>Modificação de sede | 上海莉莉絲網絡科技有限公司<br>SHANGHAI LILITH NETWORK TECHNOLOGY COMPANY LIMITED | 中國上海市嘉定區銀翔路655號1幢11層1116室 |

| 編號 N.º | | 批示日期 Data de despacho | 附註之性質 Natureza de averbamento | 權利人/申請人 Titular/Requerente | 內容 Conteúdo |
|---|---|---|---|---|---|
| N/178253<br>N/178254<br>N/178255 | N/178256<br>N/178257 | 2022/01/11 | 更改地址<br>Modificação de sede | Solera Global Technology Limited | Capitol House, Bond Court, Leeds, England, LS1 5EZ |
| N/178906 | | 2022/01/04 | 轉讓<br>Transmissão | 君德投資有限公司 | 我橙股份有限公司，地址為中國台灣臺北市中正區羅斯福路4段52巷16弄13號 |
| N/179680 | | 2022/01/11 | 使用許可<br>Licença de exploração | Paulaner Brauerei Gruppe GmbH & Co. KGaA | Paulaner Franchise & Consulting GmbH, com sede em Ohlmüllerstr. 42, 81541 Munich, Germany |
| N/183649<br>N/183650<br>N/183651<br>N/183652<br>N/183653<br>N/183654 | N/183655<br>N/183656<br>N/186850<br>N/186851<br>N/186852<br>N/186853 | 2022/01/04 | 更改認別資料<br>Modificação de identidade | 廣州華銀健康醫療集團股份有限公司 | 廣州華銀康醫療集團股份有限公司 |
| N/185443 | | 2022/01/04 | 轉讓<br>Transmissão | 李朝華 | 1. 李朝華，地址為中國黑龍江省哈爾濱市道里區友誼西路660號富力江灣新城1棟1單元1401室<br>2. 王勇，地址為中國上海市長寧區福泉路255弄77號102室 |
| N/185444 | | 2022/01/04 | 轉讓<br>Transmissão | 李朝華 | 1. 李朝華，地址為中國黑龍江省哈爾濱市道里區友誼西路660號富力江灣新城1棟1單元1401室<br>2. 王勇，地址為中國上海市長寧區福泉路255弄77號102室 |

**重新轉為有效**
***Revalidação***

| 編號 N.º | 重新轉為有效之日期 Data de revalidação | 批示日期 Data de despacho | 權利人 Titular | 類別 Classe |
|---|---|---|---|---|
| N/078714 | 2022/01/07 | 2022/01/07 | MACAU FISHERMAN'S WHARF - COMPANHIA DE INVESTIMENTO INTERNACIONAL, S.A. | 43 |

**司法判決**
***Decisão judicial***

| 編號 N.º | 申請人 / 權利人 Requerente / Titular | 法院 Tribunal | 卷宗編號 Processo n.º | 確定判決日期 Data de trânsito em julgado |
|---|---|---|---|---|
| [1] N/164501<br>N/164502,<br>N/164504,<br>N/164505 | Advanced New Technologies Co., Ltd. | 初級法院<br>TJB | CV2-21-0031-CRJ | 2021/11/23 |

| 編號<br>N.º | 申請人 / 權利人<br>Requerente / Titular | 法院<br>Tribunal | 卷宗編號<br>Processo n.º | 確定判決日期<br>Data de trânsito em julgado |
|---|---|---|---|---|
| [2] N/174981 | Piiman Co. Ltd. | 初級法院<br>TJB | CV3-21-0073-CRJ | 2021/12/09 |
| [2] N/173407 | Mylan Inc. | 初級法院<br>TJB | CV2-21-0073-CRJ | 2021/12/14 |
| [3] N/158807 | 唯品會（中國）有限公司<br>VIPSHOP (China) Co., Ltd. | 中級法院<br>TSI | Ac de 2021/11/11<br>Proc. n.º 474/2021 | 2021/11/29 |
| [4] N/136616<br>N/136617<br>N/136618 | 福建省晉江福源食品有限公司 | 中級法院<br>TSI | Ac de 2021/12/02<br>Proc. n.º 428/2021 | 2022/01/04 |

[1] 初級法院廢止拒絕有關商標註冊之批示。
A sentença do TJB revogou o despacho de recusa da marca.
[2] 初級法院維持拒絕有關商標註冊之批示。
A sentença do TJB manteve o despacho de recusa da marca.
[3] 中級法院廢止拒絕有關商標註冊之批示。
O Acordão do TSI revogou o despacho de recusa da marca.
[4] 中級法院維持批准有關商標註冊之批示。
O Acordão do TSI, manteve o despacho de concessão da marca.

## 放棄
## *Renúncia*

| 編號<br>N.º | 批示日期<br>Data de despacho | 權利人/申請人<br>Titular/Requerente | 類別<br>Classe |
|---|---|---|---|
| N/186627 | 2022/01/05 | 公教中心管理有限公司 | 35 |

## 部分放棄
## *Renúncia parcial*

| 編號<br>N.º | 批示日期<br>Data de despacho | 權利人<br>Titular | 放棄部分<br>Parte renunciada |
|---|---|---|---|
| P/000822 | 2022/01/06 | CARTIER INTERNATIONAL AG | 化粧品，髮水。<br>cosméticos, loções para os cabelos. |
| N/075280 | 2022/01/06 | Cartier International AG | óleos essenciais, cosméticos, loções para o cabelo. |
| N/151167 | 2022/01/06 | Palmerston Limited | serviços de informações comerciais; compilação, recepção, armazenamento e fornecimento de dados computorizados de informações comerciais; análise de informação comercial; serviços de processamento informatizado de informação de negócios; fornecimento de informações de gestão comerciais…compilação de estatísticas de negócios e informações comerciais. |

宣佈失效之申請

***Pedido de declaração de caducidade***

| 編號<br>N.º | 提交日期<br>Data de entrada | 權利人<br>Titular | 宣布失效申請人<br>Requerente da declaração de caducidade |
|---|---|---|---|
| N/018804 | 2021/12/31 | 吳罩星 | 瑞新行有限公司 |

**聲明異議**

***Reclamação***

| 編號<br>N.º | 提交日期<br>Data de entrada | 申請人<br>Requerente | 聲明異議人<br>Oponente |
|---|---|---|---|
| N/185874 | 2021/12/03 | 科望（上海）生物醫藥科技有限公司 | BIMEDA ANIMAL HEALTH LIMITED |
| N/187521 | 2021/12/31 | 廣州北暝眼鏡有限公司 | Scott Sports SA |
| N/188420 | 2022/01/12 | 華名斯裝飾設計工程有限公司 | 佛山市南海派雅門窗製品有限公司 |
| N/188429 | 2022/01/13 | 華名斯裝飾設計工程有限公司 | 新明珠集團股份有限公司 |
| N/188463 | 2022/01/11 | 華名斯裝飾設計工程有限公司 | 佛山市美雕坊傢俱有限公司 |

答辯

***Contestação***

| 編號<br>N.º | 提交日期<br>Data de entrada | 申請人<br>Requerente | 聲明異議人<br>Oponente |
|---|---|---|---|
| N/184320 | 2022/01/04 | TotalEnergies SE | ASSOCIAÇÃO DOS ADVOGADOS DE MACAU |
| N/184349 | 2022/01/04 | TotalEnergies SE | ASSOCIAÇÃO DOS ADVOGADOS DE MACAU |
| N/185281 | 2021/12/09 | CLARKE, MURRAY COLIN | 南京童年時光生物技術有限公司 |
| N/185282 | 2021/12/09 | CLARKE, MURRAY COLIN | 南京童年時光生物技術有限公司 |
| N/185283 | 2021/12/09 | CLARKE, MURRAY COLIN | 南京童年時光生物技術有限公司 |
| N/185284 | 2021/12/09 | CLARKE, MURRAY COLIN | 南京童年時光生物技術有限公司 |
| N/185285 | 2021/12/09 | CLARKE, MURRAY COLIN | 南京童年時光生物技術有限公司 |
| N/185286 | 2021/12/09 | CLARKE, MURRAY COLIN | 南京童年時光生物技術有限公司 |
| N/185287 | 2021/12/09 | CLARKE, MURRAY COLIN | 南京童年時光生物技術有限公司 |
| N/185288 | 2021/12/09 | CLARKE, MURRAY COLIN | 南京童年時光生物技術有限公司 |
| N/185289 | 2021/12/09 | CLARKE, MURRAY COLIN | 南京童年時光生物技術有限公司 |

**營業場所名稱及標誌的保護**

***Protecção de Nome e Insígnia de Estabelecimento***

根據經十二月十三日第97/99/M號法令核准之《工業產權法律制度》第十條第一款及第二款的規定，公佈下列在澳門特別行政區提出的營業場所名稱及標誌登記申請之批示，並按照同一法規第二百七十五條至第二百七十七條的規定，可於本公佈日起一個月期限內就下列批示向初級法院提起上訴。

Em conformidade com o n.º 1 e n.º 2 do artigo 10.º do RJPI, aprovado pelo Decreto-Lei n.º 97/99/M, de 13 de Dezembro, publica(m)-se a seguir o(s) respectivo(s) despacho(s) em relação ao(s) pedido(s) de registo de nome e insígnia de estabelecimento na RAEM, e de acordo com os artigos 275.º a 277.º do referido diploma, cabe recurso para o Tribunal Judicial de Base, do(s) despacho(s) abaixo mencionado(s), no prazo de um mês a contar da data desta publicação.

批給
***Concessão***

| 編號<br>N.º | 登記日期<br>Data de registo | 批示日期<br>Data de despacho | 權利人<br>Titular |
|---|---|---|---|
| E/000319 | 2022/01/11 | 2022/01/11 | 富勵恩有限公司<br>DROM COMPANHIA LIMITADA |

設計及新型的保護
***Protecção de Desenho e Modelo***

申請
***Pedido***

根據經十二月十三日第97/99/M號法令核准之《工業產權法律制度》第十條、第一百六十五條及第一百六十六條第一款的規定，公佈下列在澳門特別行政區提出的設計及新型註冊申請，自本通告公佈日起至給予註冊之日止，任何第三人均得提出聲明異議。

De acordo com os artigos 10.º, 165.º e n.º 1 do artigo 166.º do RJPI, aprovado pelo Decreto-Lei n.º 97/99/M, de 13 de Dezembro, publica(m)-se a seguir o(s) pedido(s) de registo de desenho e modelo na RAEM, sobre os quais, a partir da data da publicação deste aviso até à data da sua concessão, qualquer terceiro pode apresentar reclamação.

[21] 編號 N.º : D/002601
[22] 申請日 Data de pedido : 2020/12/17
[71] 申請人 Requerente : 忠誠藥房有限公司
地址 Endereço : 澳門賈羅布大馬路30號新建業商業中心地下O座
國籍 Nacionalidade : 根據澳門法例成立 Constituída segundo as leis de Macau
[72] 創作人 Criador : 胡小慧
[51] 分類 Classificação : 9 - 03
[54] 標題 Título : 包裝。
Embalagem.
[57] 摘要 Resumo : LHC NMN加強版18000外包裝設計以銀色，黑色，綠色，青色，藍色，黃色，白色為主，盒外大部分都是說明產品的功效。如圖所示，其設計要點在於其包裝盒的形狀、構形、式樣、用色、裝飾及／或上述數者的結合。

附圖 Figura :




[21] 編號 N.º : D/002602
[22] 申請日 Data de pedido : 2020/12/17
[71] 申請人 Requerente : 鍾健龍
地址 Endereço : 澳門老人院前地佳勝大廈二樓C
國籍 Nacionalidade : 中國 Chinesa
[72] 創作人 Criador : 鍾健龍
[51] 分類 Classificação : 23 - 04
[54] 標題 Título : 電梯淨化空氣消毒裝置（適用於橫流風扇）。
Dispositivo de purificação de ar e desinfecção para elevador (aplicável a ventiladores de fluxo cruzado).
[57] 摘要 Resumo : 本外觀專利公開了電梯淨化空氣消毒裝置（適用於橫流風扇）的外觀形狀，用途用於電梯轎廂空氣淨化與消毒。
附圖 Figura :

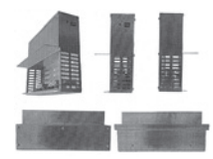

[21] 編號 N.º : D/002604
[22] 申請日 Data de pedido : 2020/12/23
[71] 申請人 Requerente : 龍豐藥業（集團）有限公司
LUNG FUNG PHARMACEUTICAL (GROUP) LIMITED

地址 Endereço : 香港新界粉嶺業暢街23號龍豐集團中心5樓
5/F, Lung Fung Group Centre, No.23 Yip Cheong Street, Fanling, N.T., Hong Kong
國籍 Nacionalidade : 根據香港法例成立 Constituída segundo as leis de H.K.

[72] 創作人 Criador : 謝少海 TSE, Siu Hoi

[51] 分類 Classificação : 9 - 03

[54] 標題 Título : 包裝盒。
Caixa de embalagem.

[57] 摘要 Resumo : 表述所顯示的物品的形狀、構型、式樣和/或裝飾是聲稱具有新穎性的外觀設計特色。
附圖 Figura :




---

[21] 編號 N.º : D/002695

[22] 申請日 Data de pedido : 2021/05/26

[71] 申請人 Requerente : Dr. Vranjes Firenze S.p.A.
地址 Endereço : Via Sandro Pertini 5, Frazione Antella, 50012 Bagno a Ripoli FI, Italy
國籍 Nacionalidade : 意大利 Italiana

[72] 創作人 Criador : VRANJES Paolo

[51] 分類 Classificação : 9 - 01

[54] 標題 Título : 香水瓶。
Frascos de Perfume.

[57] 摘要 Resumo : As características do desenho para as quais a novidade é reivindicada são o padrão, ornamento, forma e configuração do artigo conforme mostrado nas representações.
附圖 Figura :

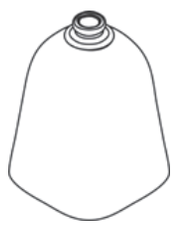

[30] 優先權 Prioridade : 2021/01/11，歐洲聯盟 União Europeia，編號N.º 008400329-0001

---

[21] 編號 N.º : D/002706

[22] 申請日 Data de pedido : 2021/06/15

[71] 申請人 Requerente : CHANEL
地址 Endereço : 135, avenue Charles de Gaulle, 92200 Neuilly-Sur-Seine, França
國籍 Nacionalidade : 法國 Francesa

[72] 創作人 Criador : Marianna NITSCH

[51] 分類 Classificação : 11 - 01

[54] 標題 Título : 鑲有寶石的金戒指。
Anel de ouro com pedras preciosas.

[57] 摘要 Resumo : As características do desenho para o qual a novidade é reivindicada são a forma e a configuração do artigo tal como se mostra nas representações.
附圖 Figura :



[30] 優先權 Prioridade : 2020/12/17，世界知識產權組織 WIPO，編號N.º DM/212324

---

[21] 編號 N.º : D/002707

[22] 申請日 Data de pedido : 2021/06/15

[71] 申請人 Requerente : CHANEL
地址 Endereço : 135, avenue Charles de Gaulle, 92200 Neuilly-Sur-Seine, França
國籍 Nacionalidade : 法國 Francesa

[72] 創作人 Criador : Marianna NITSCH

[51] 分類 Classificação : 11 - 01

[54] 標題 Título : 鑲有寶石的金戒指。
Anel de ouro com pedras preciosas.

[57] 摘要 Resumo : As características do desenho para o qual a novidade é reivindicada são a forma e a configuração do artigo tal como se mostra nas representações.
附圖 Figura :

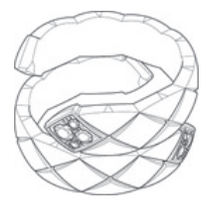

[30] 優先權 Prioridade : 2020/12/17，世界知識產權組織 WIPO，編號N.º DM/212324

---

[21] 編號 N.º : D/002710

[22] 申請日 Data de pedido : 2021/06/17

[71] 申請人 Requerente : 北京小米移動軟件有限公司
BEIJING XIAOMI MOBILE SOFTWARE CO., LTD.
地址 Endereço : 中國北京市海澱區西二旗中路33號院6號樓8層018號
No. 018, Floor 8, Building 6, Yard 33, Middle Xierqi Road, Haidian District, Beijing 100085, China
國籍 Nacionalidade : 中國 Chinesa

[72] 創作人 Criador : 王岳龍 WANG, Yuelong
[51] 分類 Classificação : 14 - 02
[54] 標題 Título : 路由器。
Roteador.
[57] 摘要 Resumo : 本外觀設計產品的名稱為路由器，本外觀設計產品的用途為用作路由器。本外觀設計產品的設計要點在於產品的形狀。最能表明本外觀設計設計要點的圖片或照片為立體圖1。
附圖 Figura :



[30] 優先權 Prioridade : 2020/12/18，中國 China，編號 N.º 202030785730.3

---

[21] 編號 N.º : D/002724
[22] 申請日 Data de pedido : 2021/07/14
[71] 申請人 Requerente : MOYNAT PARIS SAS
地址 Endereço : 348, rue Saint Honoré, 75001 Paris - France
國籍 Nacionalidade : 法國 Francesa
[72] 創作人 Criador : Nicholas Knightly
[51] 分類 Classificação : 3 - 01
[54] 標題 Título : 手提袋。
Mala de mão.
[57] 摘要 Resumo : O desenho ornamental de uma mala de mão conforme mostrado e descrito.
附圖 Figura :



[30] 優先權 Prioridade : 2021/01/14，世界知識產權組織 WIPO，編號N.º DM/212699

---

[21] 編號 N.º : D/002725
[22] 申請日 Data de pedido : 2021/07/14
[71] 申請人 Requerente : MOYNAT PARIS SAS
地址 Endereço : 348, rue Saint Honoré, 75001 Paris - France
國籍 Nacionalidade : 法國 Francesa
[72] 創作人 Criador : Nicholas Knightly
[51] 分類 Classificação : 3 - 01
[54] 標題 Título : 手提袋。
Mala de mão.
[57] 摘要 Resumo : O desenho ornamental de uma mala de mão conforme mostrado e descrito.
附圖 Figura :



[30] 優先權 Prioridade : 2021/01/14，世界知識產權組織 WIPO，編號N.º DM/212699

---

[21] 編號 N.º : D/002726
[22] 申請日 Data de pedido : 2021/07/14
[71] 申請人 Requerente : MOYNAT PARIS SAS
地址 Endereço : 348, rue Saint Honoré, 75001 Paris - France
國籍 Nacionalidade : 法國 Francesa
[72] 創作人 Criador : Nicholas Knightly
[51] 分類 Classificação : 3 - 01
[54] 標題 Título : 手提袋。
Mala de mão.
[57] 摘要 Resumo : O desenho ornamental de uma mala de mão conforme mostrado e descrito.
附圖 Figura :



[30] 優先權 Prioridade : 2021/01/14，世界知識產權組織 WIPO，編號N.º DM/212699

---

[21] 編號 N.º : D/002727
[22] 申請日 Data de pedido : 2021/07/14
[71] 申請人 Requerente : MOYNAT PARIS SAS
地址 Endereço : 348, rue Saint Honoré, 75001 Paris - France
國籍 Nacionalidade : 法國 Francesa
[72] 創作人 Criador : Nicholas Knightly
[51] 分類 Classificação : 3 - 01
[54] 標題 Título : 手提袋。
Mala de mão.
[57] 摘要 Resumo : O desenho ornamental de uma mala de mão conforme mostrado e descrito.
附圖 Figura :



[30] 優先權 Prioridade : 2021/01/14，世界知識產權組織 WIPO，編號N.º DM/212699

根據經十二月十三日第97/99/M號法令核准之《工業產權法律制度》第十條第一款及第二款的規定，公佈下列在澳門特別行政區提出的設計及新型註冊申請之批示，並按照同一法規第二百七十五條至第二百七十七條的規定，可於本公佈日起一個月期限內就下列批示向初級法院提起上訴。

Em conformidade com o n.º 1 e n.º 2 do artigo 10.º do RJPI, aprovado pelo Decreto-Lei n.º 97/99/M, de 13 de Dezembro, publica(m)-se a seguir o(s) respectivo(s) despacho(s) em relação ao(s) pedido(s) de registo de desenho e modelo na RAEM, e de acordo com os artigos 275.º a 277.º do referido diploma, cabe recurso para o Tribunal Judicial de Base, do(s) despacho(s) abaixo mencionado(s), no prazo de um mês a contar da data desta publicação.

## 設計及新型之保護
## *Protecção de Desenho e Modelo*

### 批給
### *Concessão*

| 編號<br>N.º | 註冊日期<br>Data de registo | 批示日期<br>Data de despacho | 權利人<br>Titular |
|---|---|---|---|
| D/002299 | 2022/01/10 | 2022/01/10 | Turlen Holding SA |
| D/002407 | 2022/01/10 | 2022/01/10 | CHRISTIAN DIOR COUTURE |
| D/002408 | 2022/01/10 | 2022/01/10 | CHRISTIAN DIOR COUTURE |
| D/002565 | 2022/01/10 | 2022/01/10 | 北京小米移動軟件有限公司<br>BEIJING XIAOMI MOBILE SOFTWARE CO., LTD. |
| D/002589 | 2022/01/10 | 2022/01/10 | LORO PIANA S.p.A. |
| D/002590 | 2022/01/10 | 2022/01/10 | LORO PIANA S.p.A. |
| D/002591 | 2022/01/10 | 2022/01/10 | LORO PIANA S.p.A. |
| D/002592 | 2022/01/10 | 2022/01/10 | LORO PIANA S.p.A. |
| D/002663 | 2022/01/10 | 2022/01/10 | MONCLER S.P.A. |
| D/002665 | 2022/01/10 | 2022/01/10 | 北京小米移動軟件有限公司<br>BEIJING XIAOMI MOBILE SOFTWARE CO., LTD. |
| D/002666 | 2022/01/10 | 2022/01/10 | 北京小米移動軟件有限公司<br>BEIJING XIAOMI MOBILE SOFTWARE CO., LTD. |
| D/002667 | 2022/01/10 | 2022/01/10 | 北京小米移動軟件有限公司<br>BEIJING XIAOMI MOBILE SOFTWARE CO., LTD. |
| D/002675 | 2022/01/10 | 2022/01/10 | 北京小米移動軟件有限公司<br>BEIJING XIAOMI MOBILE SOFTWARE CO., LTD. |
| D/002693 | 2022/01/10 | 2022/01/10 | Cartier International AG |
| D/002697 | 2022/01/10 | 2022/01/10 | 北京小米移動軟件有限公司<br>BEIJING XIAOMI MOBILE SOFTWARE CO., LTD. |
| D/002756 | 2022/01/10 | 2022/01/10 | 賦匠一人有限公司 |
| D/002760 | 2022/01/10 | 2022/01/10 | 賦匠一人有限公司 |

## 發明專利延伸的保護
## *Protecção de Extensão de Patente de Invenção*

### 申請
### *Pedido*

根據經十二月十三日第97/99/M號法令核准之《工業產權法律制度》第十條、第一百二十九條第二款、第一百三十條第三款、第一百三十一條第四款及第一百三十五條，結合《國家知識產權局和澳門特別行政區政府經濟局關於深化在知識產權領域交流合作的安排》第六條的規定，公佈下列發明專利申請之延伸。

De acordo com o artigo 10.º, n.º 2 do artigo 129.º, n.º 3 do artigo 130.º, n.º 4 do artigo 131.º e artigo 135.º do RJPI, aprovado pelo Decreto-Lei n.º 97/99/M, de 13 de Dezembro, conjuga-

dos com o artigo 6.º do «Acordo de Aprofundamento do Intercâmbio e Cooperação na Área dos Direitos de Propriedade Intelectual entre a Direcção Nacional da Propriedade Intelectual e a Direcção dos Serviços de Economia do Governo da Região Administrativa Especial de Macau», publica(m)-se a seguir a extensão de pedido(s) de patente de invenção.

[21] 編號 N.º : J/005563
[22] 申請日 Data de pedido : 2021/11/24
[71] 申請人 Requerente : 中美瑞康核酸技術（南通）研究院有限公司
地址 Endereço : 中國江蘇省南通市如東縣掘港街道珠江路888號 生命健康產業園
國籍 Nacionalidade : 中國 Chinesa
[72] 發明人 Inventor : 李龍承, 姜武林
國家知識產權局發明專利 Patente de Invenção da DNPI : 申請號N.º de pedido 201980076095.6，申請日 Data de pedido 2019/12/27，公佈號N.º de anúncio CN 112996913A，2021/06/18
[51] 分類 Classificação : C12N15/113, A61K48/00, A61P21/00, C07H21/00
[54] 標題 Título : 寡聚核酸分子及其應用。
Molécula de ácido nucleico oligomérico e a sua aplicação.
[57] 摘要 Resumo : 提供了用於治療脊髓性肌萎縮症的小激活核酸分子及其應用。該小激活核酸分子包含正義核酸鏈和反義核酸鏈，正義核酸鏈和反義核酸鏈分別爲長度爲16-35個核苷酸的寡核苷酸鏈，並且其中一條核苷酸鏈與選自靶基因SMN2啓動子區的靶點存在至少75%的碱基同源性或互補性。也提供了包含小激活核酸分子和可選地藥用載體的藥物組合物；以及使用該小激活核酸分子或包含小激活核酸分子的藥物組合物上調靶基因在細胞中表達及治療由靶基因表達不足引起的疾病的方法。
[30] 優先權 Prioridade : 2018/12/29，中國 China，編號 N.º 201811634268.5

---

[21] 編號 N.º : J/005579
[22] 申請日 Data de pedido : 2021/11/29
[71] 申請人 Requerente : 生物蛋白有限公司
BIOATLA, INC.
地址 Endereço : 美國加利福尼亞州聖地亞哥托雷亞那路11010號，郵編92121
11085 Torreyana Road, Suite 100, San Diego, CA 92121, United States of America
國籍 Nacionalidade : 美國 Americana
[72] 發明人 Inventor : 杰·肖特
國家知識產權局發明專利 Patente de Invenção da DNPI : 申請號N.º de pedido 202110762919.4，申請日 Data de pedido 2015/01/07，公佈號N.º de anúncio CN 113504375A，2021/10/15
[51] 分類 Classificação : G01N33/68, G01N33/573, G01N33/543
[54] 標題 Título : 靶向直向同源物的蛋白。
Proteínas dirigidas aos ortólogos.
[57] 摘要 Resumo : 本發明涉及多肽以及多肽演化的新方法。本發明還涉及鑒定來自模板多肽或基於模板多肽的跨物種突變多肽的方法。
附圖 Figura :

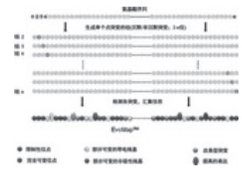

[30] 優先權 Prioridade : 2014/01/07，美國 Estados Unidos da América，編號N.º 61/924,487

## 發明專利延伸的保護
## *Protecção de Extensão de Patente de Invenção*

根據經十二月十三日第97/99/M號法令核准之《工業產權法律制度》第十條第一款及第二款，結合《國家知識產權局和澳門特別行政區政府經濟局關於深化在知識產權領域交流合作的安排》第六條的規定，公佈下列在澳門特別行政區提出的發明專利延伸申請之批示，並按照同一法規第二百七十五條至第二百七十七條的規定，可於本公佈日起計一個月期限內就下列批示向初級法院提起上訴。

Em conformidade com o n.º 1 e n.º 2 do artigo 10.º do RJPI, aprovado pelo Decreto-Lei n.º 97/99/M, de 13 de Dezembro, conjugados com o artigo 6.º do «Acordo de Aprofundamento do Intercâmbio e Cooperação na Área dos Direitos de Propriedade Intelectual entre a Direcção Nacional da Propriedade Intelectual e a Direcção dos Serviços de Economia do Governo da Região Administrativa Especial de Macau», publica(m)-se a seguir o(s) respectivo(s) despacho(s) em relação ao(s) pedido(s) de extensão de patente de invenção na RAEM, e de acordo com os artigos 275.º a 277.º do mesmo diploma, cabe recurso para o Tribunal Judicial de Base, do(s) despacho(s) abaixo mencionado(s), no prazo de um mês a contar da data desta publicação.

## 已授權發明專利的延伸
## *Extensão de Patente de Invenção Concedida*

[21] 編號 N.º : J/003832
[22] 申請日 Data de pedido : 2019/09/06
[24] 批示日 Data de despacho : 2022/01/11
[73] 權利人 Titular : 外托尼克斯有限公司
WI-TRONIX, LLC

地址 Endereço : 631 East Boughton Rd., Suite 240 Bolingbrook, IL 60440, U.S.A.

國籍 Nacionalidade : 美國 Americana

[72] 發明人 Inventor : L·B·喬丹 JORDAN, LAWRENCE, B., S·V·帕特爾 PATEL, SAVANKUMAR, V., J·A·米勒 MUELLER, JEFFREY, A., J·拉蒂納韋爾 RATHINAVEL, JAGADEESWARAN, R·馬特里內茲 MARTRINEZ, ROGER

國家知識產權局發明專利 Patente de Invenção da DNPI : 專利號N.º de patente ZL201780039755.4，申請日Data de pedido 2017/05/16，授權公告號N.º de anúncio da concessão CN 109476329B，2021/10/29

[51] 分類 Classificação : B61L3/00, B61L15/00, B61L23/04, B61L27/00, H04N5/232, H04N7/18

[54] 標題 Título : 用於運輸系統的視頻內容分析系統及方法。

Sistema e método de análise do conteúdo de vídeo destinados ao sistema de transporte.

[57] 摘要 Resumo : 本發明涉及一種用於移動資產的視頻內容分析系統，其包含軌道檢測及基礎設施監視組件。所述軌道檢測及基礎設施監視組件包含用以分析視頻數據、音頻數據、交通工具數據、天氣數據及路綫/清單數據以確定與所述資產有關的內部及/或外部狀況的强化學習組件、物體檢測及位置組件以及障礙物檢測組件。數據獲取與記錄系統將所述數據、內部及/或外部狀況信息、物體檢測信息、物體位置信息及障礙物檢測信息上傳到遠程存儲器模塊且向遠程定位的用戶實時地提供流式傳輸視頻數據。遠程定位的用戶可通過網絡瀏覽器或虛擬現實裝置而以各種視圖模式查看所述數據，此提供較快緊急響應、驗證修理及重新路綫規劃的有效性，且監視組員表現及安全。

附圖 Figura :

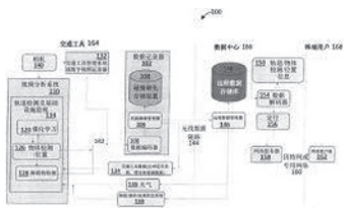

[30] 優先權 Prioridade : 2016/05/16，美國 Estados Unidos da América，編號N.º 62/337,228

2016/05/16，美國 Estados Unidos da América，編號N.º 62/337,227

2016/05/16，美國 Estados Unidos da América，編號N.º 62/337,225

2017/05/15，美國 Estados Unidos da América，編號N.º 15/595,712

2017/05/15，美國 Estados Unidos da América，編號N.º 15/595,650

2017/05/15，美國 Estados Unidos da América，編號N.º 15/595,689

[21] 編號 N.º : J/005163

[22] 申請日 Data de pedido : 2021/08/18

[24] 批示日 Data de despacho : 2022/01/11

[73] 權利人 Titular : 美勒斯公司

Merus N.V.

地址 Endereço : Yalelaan 62, 3584 CM Utrecht, The Netherlands

國籍 Nacionalidade : 荷蘭 Holandesa

[72] 發明人 Inventor : 塞西利亞·安娜·威廉明娜·熱延 GEUIJEN, Cecilia Anna Wilhelmina, 科內利斯·阿德里安·德克呂夫 DE KRUIF, Cornelis Adriaan, 馬克·思羅斯比 THROSBY, Mark, 敦·洛格滕伯格 LOGTENBERG, Ton, 亞歷山大·貝特霍爾德·亨德里克·巴克 BAKKER, Alexander Berthold Hendrik

國家知識產權局發明專利 Patente de Invenção da DNPI : 專利號N.º de patente ZL201580017328.7，申請日Data de pedido 2015/02/27，授權公告號N.º de anúncio da concessão CN 106459212B，2021/07/13

[51] 分類 Classificação : C07K16/46, C07K16/32, A61K39/395, A61P35/00

[54] 標題 Título : 結合ERBB-2和ERBB-3的抗體。

Anticorpo que liga ERBB-2 e ERBB-3.

[57] 摘要 Resumo : 本發明尤其涉及抗體，其包含結合ErbB-2的第一抗原結合部位和結合ErbB-3的第二抗原結合部位。所述抗體通常能降低ErbB-2和ErbB-3陽性細胞上ErbB-3的配體誘導之受體功能。還描述了用於治療的方法以及所述抗體在成像和在治療患有ErbB-2、ErbB-3或ErbB-2/3陽性腫瘤的對象中的用途。

[30] 優先權 Prioridade : 2014/02/28，歐洲聯盟 União Europeia，編號N.º 14157360.0

2014/05/05，歐洲聯盟 União Europeia，編號N.º 14167066.1

---

[21] 編號 N.º : J/005274

[22] 申請日 Data de pedido : 2021/09/10

[24] 批示日 Data de despacho : 2022/01/11

[73] 權利人 Titular : 根馬布股份公司

Genmab A/S

地址 Endereço : Kalvebod Brygge 43, DK-1560 Copenhagen V, Denmark

國籍 Nacionalidade : 丹麥 Dinamarquesa

[72] 發明人 Inventor : J.瓦布喬恩, X.京, K.A.羅拜, T.W.鮑爾, G.A.薩查, N.A.皮塞, B.維魯姆森

國家知識產權局發明專利 Patente de Invenção da DNPI : 專利號N.º de patente ZL201480073804.2，申請日Data de pedido 2014/11/21，授權公告號N.º de anúncio da concessão CN 106163567B，2021/06/11

[51] 分類 Classificação : A61K47/68, A61K9/19, A61K47/18, A61K47/26, A61K38/07, A61P35/00, A61P35/02

[54] 標題 Título : 抗體-藥物綴合物凍干製劑。

Anticorpos - formulação liofilizada de conjugado de droga.

[57] 摘要 Resumo：本文公開了抗體-藥物綴合物（ADC）、例如抗-組織因子ADC的不含表面活性劑的凍干製劑，和其重構製劑、方法和用途。所述製劑特別適用於基於奧里斯他汀衍生物或其它類似疏水性藥物的抗-TF ADC。通常，製劑的賦形劑包括組氨酸、蔗糖、海藻糖、甘露醇和甘氨酸，或由它們組成。

附圖 Figura：

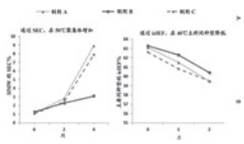

[30] 優先權 Prioridade：2013/11/21，美國 Estados Unidos da América，編號N.º 61/907001

---

[21] 編號 N.º：J/005292

[22] 申請日 Data de pedido：2021/09/14

[24] 批示日 Data de despacho：2022/01/11

[73] 權利人 Titular：中國人民解放軍軍事科學院軍事醫學研究院

ACADEMY OF MILITARY MEDICAL SCIENCES

地址 Endereço：中國北京海澱區太平路27號100850

No. 27, Taiping Road, Haidian District, Beijing 100850, China

國籍 Nacionalidade：中國 Chinesa

[72] 發明人 Inventor：鐘武, 曹瑞源, 肖庚富, 胡志紅, 王曼麗, 張磊砢, 李薇, 李月香, 趙磊, 樊士勇, 李松

國家知識產權局發明專利 Patente de Invenção da DNPI：專利號N.º de patente ZL202010573430.8，申請日Data de pedido 2020/06/22，授權公告號N.º de anúncio da concessão CN 111494396B，2021/06/15

[51] 分類 Classificação：A61K31/675, A61P31/14, A61P11/00, C07F9/6561

[54] 標題 Título：取代氨基丙酸酯類化合物在製備治療SARS-CoV-2感染的藥物中的應用。

Aplicação de composto de «substituted aminopropionate» na preparação de medicamentos para tratamento de infecção por SARS-CoV-2.

[57] 摘要 Resumo：本發明涉及式I所示取代氨基丙酸酯類化合物，及其藥學上可接受的鹽和/或其溶劑化物和/或其水合物，及含有此化合物的藥物組合物，用於治療SARS-CoV-2引起的感染。

附圖 Figura：

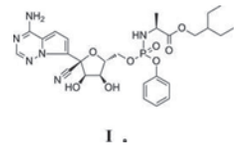

I。

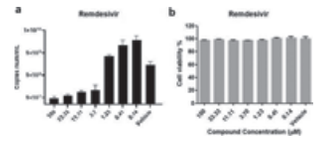


[30] 優先權 Prioridade：2020/01/21，中國 China，編號N.º 202010071087.7

---

[21] 編號 N.º：J/005300

[22] 申請日 Data de pedido：2021/09/16

[24] 批示日 Data de despacho：2022/01/11

[73] 權利人 Titular：伊魯米納劍橋有限公司

ILLUMINA CAMBRIDGE LIMITED

地址 Endereço：Little Chesterford, Saffron Walden CB10 1XL, the United Kingdom

國籍 Nacionalidade：英國 Inglesa

[72] 發明人 Inventor：邁克爾·A·埃伯利, 理查德·肖

國家知識產權局發明專利 Patente de Invenção da DNPI：專利號N.º de patente ZL201580058531.9，申請日Data de pedido 2015/09/11，授權公告號N.º de anúncio da concessão CN 107077537B，2021/06/22

[51] 分類 Classificação：G16B20/30, G16B30/10

[54] 標題 Título：用短讀測序數據檢測重複擴增。

Detecção de expansões repetidas com dados de sequenciamento de leitura curta.

[57] 摘要 Resumo：公開的實施方案涉及確定是否存在感興趣的重複擴增，包括醫學上重要的重複序列的重複擴增的方法、設備、系統和計算機程序產品。一些實施方案提供使用錨定讀取鑒定和調用醫學上相關的重複擴增的方法。錨定讀取為與考慮中的重複序列未對齊的雙端讀取，但其與錨讀取配對，所述錨讀取與重複序列對齊或對齊到重複序列附近。一些實施方案使用錨讀取和錨定讀取來確定是否存在重複擴增。還提供用於實施所公開的方法來確定重複擴增的系統、設備和計算機程序產品。

附圖 Figura：

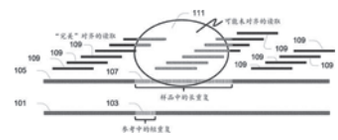


[30] 優先權 Prioridade：2014/09/12，美國 Estados Unidos da América，編號N.º 62/049,925

---

[21] 編號 N.º：J/005314

[22] 申請日 Data de pedido：2021/09/21

[24] 批示日 Data de despacho：2022/01/11

[73] 權利人 Titular：N·J·斯莫爾伍德

SMALLWOOD, Norman J.

地址 Endereço：2601 Marsh Lane, Unit 303, Plano, Texas 75093-8487, US

國籍 Nacionalidade：美國 Americana

[72] 發明人 Inventor : N·J·斯莫爾伍德 SMALLWOOD, Norman J.
國家知識產權局發明專利 Patente de Invenção da DNPI : 專利號N.º de patente ZL201680014142.0，申請日Data de pedido 2016/03/04，授權公告號N.º de anúncio da concessão CN 107427035B，2021/06/22

[51] 分類 Classificação : A23K50/75, A23K20/20, A23K20/24

[54] 標題 Título : 食用油加工中的廢白土在配製家禽和家畜飼料產品中的用途。
Uso de terra de branqueamento, utilizada em processamento de óleo comestível, na formulação de produtos de ração para aves e gado.

[57] 摘要 Resumo : 本發明提供用於處置廢白土的新方法，其在經濟上是有利的並避免通常與其處置相關的問題。通過將細顆粒的石灰（碳酸鈣）添加到由處理過濾器排出的廢白土中，可以消除自燃。然後這種材料可以以固體形式運輸到生產設備，用作製備用於家禽和家畜的多種飼料產品的營養成分。
附圖 Figura :



[30] 優先權 Prioridade : 2015/03/06，美國 Estados Unidos da América，編號N.º 62/129,078

---

[21] 編號 N.º : J/005492
[22] 申請日 Data de pedido : 2021/11/08
[24] 批示日 Data de despacho : 2022/01/11
[73] 權利人 Titular : 石藥集團中奇製藥技術（石家莊）有限公司
CSPC ZHONGQI PHARMACEUTICAL TECHNOLOGY (SHIJIAZHUANG) CO., LTD.
地址 Endereço : 中國河北省石家莊市石家莊高新技術產業開發區黃河大道226號050035
No.226, Huanghe Street, High-Tech Development Zone, Shijiazhuang City, Hebei Province, 050035, China
國籍 Nacionalidade : 中國 Chinesa
[73] 權利人 Titular : 石藥集團歐意藥業有限公司
CSPC OUYI PHARMACEUTICAL CO. LTD
地址 Endereço : 中國河北省石家莊市石家莊經濟技術開發區揚子路88號052160
No. 88 Yangzi Road, High-Tech Industry Zone of Shijiazhuang, Hebei 052160, China
國籍 Nacionalidade : 中國 Chinesa
[72] 發明人 Inventor : 張漢承, 劉世峰, 葉向陽
國家知識產權局發明專利 Patente de Invenção da DNPI : 專利號N.º de patente ZL201911184107.5，申請日Data de pedido 2017/12/12，授權公告號N.º de anúncio da concessão CN 110734454B，2021/08/17
[51] 分類 Classificação : C07D498/04, C07D519/00, A61K31/5383, A61P35/00, A61P1/16, A61P11/00
[54] 標題 Título : 一類含有三環雜芳基的化合物。
Compostos contendo «tricyclic heteroaryl».
[57] 摘要 Resumo : 本發明提供了一類含有三環雜芳基化合物。具體地，本發明提供了如下式（I）所示結構的化合物（各基團定義如說明書中所述）、含有式（I）化合物的藥物組合物及所述化合物，以及這些化合物的同位素衍生物，手性異構體，變構體，不同的鹽，前藥，製劑等等。其能够有效抑制蛋白激酶（例如EGFR，FAK，SYK，FLT-3，Axl，CDK，JAK等），從而起到治療各種腫瘤，非酒精性肝病（NASH），肺纖微化（IPF）等相關多種疾病的作用。
附圖 Figura :

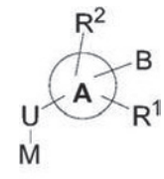


(I)

[30] 優先權 Prioridade : 2016/12/12，中國 China，編號N.º 201611141395.2

---

[21] 編號 N.º : J/005541
[22] 申請日 Data de pedido : 2021/11/19
[24] 批示日 Data de despacho : 2022/01/11
[73] 權利人 Titular : 網聯清算有限公司
地址 Endereço : 中國北京市西城區月壇南街1號院7號樓21層
國籍 Nacionalidade : 中國 Chinesa
[72] 發明人 Inventor : 盧翔, 徐建江, 高延濤, 聶文彬, 黃琴, 楊宇, 張强, 范磊, 左超
國家知識產權局發明專利 Patente de Invenção da DNPI : 專利號N.º de patente ZL201810455291.1，申請日Data de pedido 2018/05/14，授權公告號N.º de anúncio da concessão CN 109729023B，2021/09/03
[51] 分類 Classificação : H04L12/863, H04L29/08
[54] 標題 Título : 交易數據傳輸方法及其裝置。
Método e dispositivo de transmissão de dados de transacção.
[57] 摘要 Resumo : 本發明提出一種交易數據傳輸方法及其裝置，其中，該方法包括：從各個支付平臺獲取交易數據；將交易數據存放到消息隊列中；分佈式發送消息隊列中的交易數據到清算數據庫中，由清算數據庫根據交易數據進行清算對賬。該方法將從各個支付平臺獲取的交易數據存放到消息隊列中，由於交易數據是并行産生

的，通過分佈式的方式將消息隊列中的交易數據發送至清算數據庫，提高了交易數據的傳輸效率，解決了現有技術中通過單線程的方式發送交易數據，存在傳輸效率低的問題。

附圖 Figura :

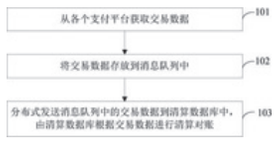


---

[21] 編號 N.º : J/005542

[22] 申請日 Data de pedido : 2021/11/19

[24] 批示日 Data de despacho : 2022/01/11

[73] 權利人 Titular : 網聯清算有限公司

地址 Endereço : 中國北京市西城區月壇南街1號院7號樓21層

國籍 Nacionalidade : 中國 Chinesa

[72] 發明人 Inventor : 潘舒婕, 孔令斌

國家知識產權局發明專利 Patente de Invenção da DNPI : 專利號N.º de patente ZL202010027953.2，申請日Data de pedido 2020/01/10，授權公告號N.º de anúncio da concessão CN 111260350B，2021/10/15

[51] 分類 Classificação : G06Q20/10, G06Q40/00, G06F16/953

[54] 標題 Título : 繳稅支付方法、裝置、電子設備和存儲介質。

Método de pagamento de impostos, dispositivo, equipamento electrónico e meio de armazenamento.

[57] 摘要 Resumo : 本申請提出一種繳稅支付方法、裝置、電子設備和存儲介質，其中，方法應用於清算機構，包括：獲取第一賬戶機構發送的繳稅標識信息；將繳稅標識信息發送至稅務機構進行查詢，接收稅務機構反饋與繳稅標識信息對應的待繳稅信息；將待繳稅信息發送給第一賬戶機構，接收第一賬戶機構發送的支付請求；將支付請求發送至第二賬戶機構進行處理，根據第二賬戶機構反饋的支付結果與稅務機構進行信息確認，獲取繳稅回執信息；將繳稅回執信息發送至第一賬戶機構，以使第一賬戶機構根據繳稅回執信息生成繳稅支付結果發送給用戶終端。由此，清算機構分別與第一賬戶、第二賬戶以及稅務機構進行信息交互確認獲取繳稅回執信息，提高繳稅支付效率。

附圖 Figura :

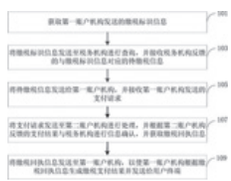

---

[21] 編號 N.º : J/005543

[22] 申請日 Data de pedido : 2021/11/19

[24] 批示日 Data de despacho : 2022/01/11

[73] 權利人 Titular : 網聯清算有限公司

地址 Endereço : 中國北京市西城區月壇南街1號院7號樓21層

國籍 Nacionalidade : 中國 Chinesa

[72] 發明人 Inventor : 趙善彬

國家知識產權局發明專利 Patente de Invenção da DNPI : 專利號N.º de patente ZL201911424827.4，申請日Data de pedido 2019/12/31，授權公告號N.º de anúncio da concessão CN 111192057B，2021/10/15

[51] 分類 Classificação : G06Q20/40, G06Q20/38

[54] 標題 Título : 支付處理方法、裝置及系統。

Método, dispositivo e sistema de processamento de pagamento.

[57] 摘要 Resumo : 本申請提出一種支付處理方法、裝置及系統，其中方法應用於清算系統，包括：接收商戶端通過收單系統發送的支付請求；對支付請求進行數字簽名，並通過收單系統向商戶端返回響應結果；響應結果包括與賬戶端相對應的路由跳轉地址，以使商戶端根據路由跳轉地址跳轉到賬戶端，並將經過數字簽名的支付請求通過賬戶端發送給賬戶後臺系統進行驗證，驗證通過後進行與支付請求相對應的支付操作，得到支付操作結果；接收賬戶後臺系統發送的支付操作結果，並通過收單系統向商戶端返回支付操作結果，該方法通過清算系統實現收單系統、商戶端與賬戶端的互聯互通，簡化系統間交互鏈路，降低複雜度，提高系統整體安全性，提高整體支付處理效率。

附圖 Figura :

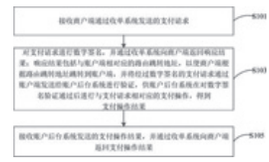


---

[21] 編號 N.º : J/005544

[22] 申請日 Data de pedido : 2021/11/19

[24] 批示日 Data de despacho : 2022/01/11

[73] 權利人 Titular : 網聯清算有限公司

地址 Endereço : 中國北京市西城區月壇南街1號院7號樓21層

國籍 Nacionalidade : 中國 Chinesa

[72] 發明人 Inventor : 孔令斌

國家知識產權局發明專利 Patente de Invenção da DNPI : 專利號N.º de patente ZL201911096871.7，申請日Data de pedido 2019/11/11，授權公告號N.º de anúncio da concessão CN 111047307B，2021/10/15

[51] 分類 Classificação : G06Q20/08, G06Q20/38

[54] 標題 Título : 支付交易處理系統、支付交易處理方法及裝置。

Sistema de processamento de transacção de pagamento, método e dispositivo de processamento de transacção de pagamento.

[57] 摘要 Resumo：本申請提出一種支付交易處理系統、支付交易處理方法及裝置，其中，所述系統包括：收單機構，用於發起支付交易請求；清算機構，用於接收支付交易請求，並將支付交易請求發送給賬戶機構；賬戶機構用於處理支付交易請求，並根據處理結果生成交易結果反饋給清算機構；若交易結果爲指示由第三方開戶機構進行支付的支付處理結果，清算機構將支付交易請求發送給第三方開戶機構，並接收第三方開戶機構返回的第一支付交易結果，將第一支付交易結果反饋至收單機構；第三方開戶機構，用於根據支付交易請求進行扣款，並在扣款完成後生成第一支付交易結果反饋給清算機構。通過本申請，能够提高交易支付的安全性，保證交易信息的真實性，降低資金清算風險。

附圖 Figura：

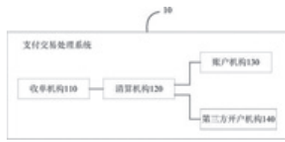


---

[21] 編號 N.º：J/005546

[22] 申請日 Data de pedido：2021/11/19

[24] 批示日 Data de despacho：2022/01/11

[73] 權利人 Titular：大鵬藥品工業株式會社
TAIHO PHARMACEUTICAL CO., LTD.
地址 Endereço：1-27, Kandanishiki-cho, Chiyoda-ku, Tokyo 101-0054, Japan
國籍 Nacionalidade：日本 Japonesa

[72] 發明人 Inventor：細井文仁, 仲地義憲, 梶原大輔
國家知識產權局發明專利 Patente de Invenção da DNPI：專利號N.º de patente ZL201680007390.2，申請日Data de pedido 2016/01/29，授權公告號N.º de anúncio da concessão CN 107206001B，2021/09/28

[51] 分類 Classificação：A61K31/519, A61P11/02, A61P17/00, A61P19/02, A61P29/00, A61P37/02, A61P37/08, C07D487/04, C07D519/00

[54] 標題 Título：免疫疾病的預防劑和/或治療劑。
Agentes preventivos e/ou terapêuticos para doenças imunológicas.

[57] 摘要 Resumo：本發明提供一種含有具有BTK抑制作用的化合物或其鹽作爲有效成分的免疫疾病的預防劑和/或治療劑。該免疫疾病的預防劑和/或治療劑以式（I）［式中，$R_1$～$R_3$、W、X、Y、Z和n具有說明書中定義的含義］所示的化合物或其鹽爲有效成分。

附圖 Figura：

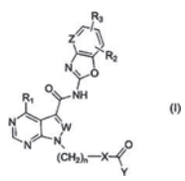
(I)

[30] 優先權 Prioridade：2015/01/30，日本 Japão，編號 N.º 2015-017386

[21] 編號 N.º：J/005547

[22] 申請日 Data de pedido：2021/11/19

[24] 批示日 Data de despacho：2022/01/11

[73] 權利人 Titular：上海摯盟醫藥科技有限公司
SHANGHAI ZHIMENG BIOPHARMA, INC.
地址 Endereço：中國上海市浦東新區中國（上海）自由貿易試驗區高科中路1976號1幢A302、A304室201210
Room A302, A304, Building 1, 1976 Gaoke Middle Road, China (Shanghai) Pilot Free Trade Zone, Pudong New Area, Shanghai 201210, China
國籍 Nacionalidade：中國 Chinesa

[72] 發明人 Inventor：陳煥明
國家知識產權局發明專利 Patente de Invenção da DNPI：專利號N.º de patente ZL201780035186.6，申請日Data de pedido 2017/04/06，授權公告號N.º de anúncio da concessão CN 109311865B，2021/08/31

[51] 分類 Classificação：C07D413/14, C07D417/14, C07D413/04, A61K31/428, A61P31/20, A61P1/16

[54] 標題 Título：抗乙肝病毒的吡唑-噁唑烷酮類化合物。
Composto de «pyrazole-oxazolidinone» contra vírus da hepatite B.

[57] 摘要 Resumo：本發明公開了一類具有抗乙肝病毒活性的吡唑-噁唑烷酮化合物，其具有式（I）的結構，其中各變量如本文所定義。

附圖 Figura：

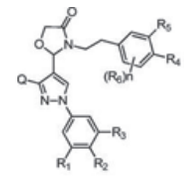
(I)

[30] 優先權 Prioridade：2016/04/06，中國 China，編號 N.º 201610210422.0

---

[21] 編號 N.º：J/005548

[22] 申請日 Data de pedido：2021/11/19

[24] 批示日 Data de despacho：2022/01/11

[73] 權利人 Titular：尤妮金公司
Unigen, Inc.
地址 Endereço：3005 1st Avenue, Seattle WA, 98121 United States
國籍 Nacionalidade：美國 Americana

[73] 權利人 Titular：尤妮金有限公司
Unigen, Inc.
地址 Endereço：450-86, Maebong-Ro, Byeongcheon--Myeon, Dongnam-Gu, Cheonan-Si, Chungcheongnam-Do 330-863, Korea
國籍 Nacionalidade：南韓 Sul-Coreana

[72] 發明人 Inventor：L·A·布勞內爾, 崔炳里, B·科內留森, 洪嵋峰, 玄由金, 嘉琪, 焦平, 金賢進, 金米蘭, 金泰武, 李伯蘇, 李永哲, 南炯頌, M·伊瑪目, 黃智慧, M·吳

國家知識產權局發明專利 Patente de Invenção da DNPI：專利號N.º de patente ZL201710495163.5，申請日Data de pedido 2013/05/29，授權公告號N.º de anúncio da concessão CN 107281490B，2021/08/20

[51] 分類 Classificação：A61K45/06, A61K31/12, A61K31/343, A61K31/352, A61K36/605, A61K36/575, A61K36/185, A61P3/04, A61P3/06

[54] 標題 Título：用於控制體重的組合物和方法。
Composições e métodos usados para controlar o peso.

[57] 摘要 Resumo：本公開提供能够調節大麻素受體活性的查耳酮和異戊烯基苯基部分的狄爾斯-阿德耳加成物並且涉及能够調節脂肪吸收和儲存的黃烷-3-醇的低聚物。所述查耳酮和異戊烯基苯基部分的狄爾斯-阿德耳加成物或黃烷-3-醇的低聚物可任選與其它體重控制劑組合使用，所述其它體重控制劑如食欲抑制劑、脂肪酶抑制劑、其它大麻素受體調節劑、精神藥物、胰島素增敏劑、興奮劑或飽腹劑，以及涉及其使用方法，如治療或預防體重增加或肥胖、促進體重減輕、食欲抑制、改進飽腹感等。
附圖 Figura：

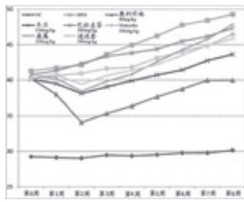

[30] 優先權 Prioridade：2012/05/29，美國 Estados Unidos da América，編號N.º 61/652,807
2013/03/14，美國 Estados Unidos da América，編號N.º 61/783,729

---

[21] 編號 N.º：J/005549

[22] 申請日 Data de pedido：2021/11/19

[24] 批示日 Data de despacho：2022/01/11

[73] 權利人 Titular：箭頭藥業股份有限公司
ARROWHEAD PHARMACEUTICALS, INC.
地址 Endereço：177 East Colorado Blvd., Suite 700, Pasadena, California 91105, USA
國籍 Nacionalidade：美國 Americana

[72] 發明人 Inventor：D·B·羅澤瑪, D·H·維基菲爾德, A·V·布羅金, J·D·本森, 李砂, 裴濤, F·弗雷茲
國家知識產權局發明專利 Patente de Invenção da DNPI：專利號N.º de patente ZL201780016137.8，申請日Data de pedido 2017/03/07，授權公告號N.º de anúncio da concessão CN 109069529B，2021/08/20

[51] 分類 Classificação：A61K31/713, C12N15/11, C12N15/87

[54] 標題 Título：用於治療性化合物的靶向配體。
Ligante dirigido para compostos terapêuticos.

[57] 摘要 Resumo：本文述及可以與化合物（如治療性化合物）連接的新型靶向配體，其可用於將化合物導向體內的靶標。本文所公開的靶向配體可以將表達抑制性寡聚化合物（如RNAi試劑）靶向肝臟細胞，以調節基因表達。本文所公開的靶向配體當與表達抑制性寡聚化合物偶聯時可以用於各種應用，包括用於治療、診斷、靶標驗證和基因組開發應用。包括本文所公開的靶向配體的組合物當與表達抑制性寡聚化合物連接時能够介導肝臟細胞（如肝細胞）中靶核酸序列的表達，這可以用於治療對細胞、組織或生物體基因表達或活性響應的疾病或病症。

[30] 優先權 Prioridade：2016/03/07，美國 Estados Unidos da América，編號N.º 62/304,652
2016/08/04，美國 Estados Unidos da América，編號N.º 62/370,754
2016/11/28，美國 Estados Unidos da América，編號N.º 62/426,916

---

[21] 編號 N.º：J/005550

[22] 申請日 Data de pedido：2021/11/22

[24] 批示日 Data de despacho：2022/01/11

[73] 權利人 Titular：蘇州開拓藥業股份有限公司
SUZHOU KINTOR PHARMACEUTICALS, INC.
地址 Endereço：215000 中國江蘇省蘇州市中國（江蘇）自由貿易試驗區蘇州片區蘇州工業園區淞北路20號
No.20 Songbei Road, Suzhou Industrial Park, Suzhou Area of (Jiangsu) Pilot Free Trade Zone, Suzhou, Jiangsu 215123, P.R. China
國籍 Nacionalidade：中國 Chinesa

[72] 發明人 Inventor：張小虎
國家知識產權局發明專利 Patente de Invenção da DNPI：專利號N.º de patente ZL201780039105.X，申請日Data de pedido 2017/06/30，授權公告號N.º de anúncio da concessão CN 109790156B，2021/09/21

[51] 分類 Classificação：C07D471/04, A61K31/519, A61K31/395, A61P35/00

[54] 標題 Título：具有刺猬通路拮抗劑活性的手性雜環化合物及其製備方法和應用。
Composto heterocíclico quiral com actividade da antagonista da via Hedgehog, seu método de preparação e aplicação.

[57] 摘要 Resumo：本發明提供了一種具有刺猬通路拮抗劑活性的手性雜環化合物及其製備方法和應用。該具有刺猬通路拮抗劑活性的手性雜環化合物具有式I 所示的結構：

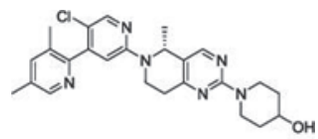


式 I

本發明還提供藥物組合物以及聯合應用組合物。本發明還提供抑制刺猬通路信號的式II 的新分子，並提供治療惡性腫瘤、預防腫瘤再生、放射性化學療法致敏以及與刺猬信號相關的其他疾病的治療應用。

附圖 Figura :

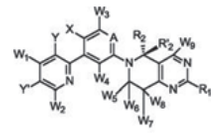

式 II

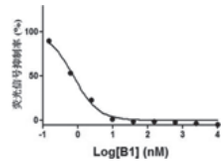


[30] 優先權 Prioridade : 2016/07/04，中國 China，編號 N.º 201610511917.7

---

[21] 編號 N.º : J/005551

[22] 申請日 Data de pedido : 2021/11/22

[24] 批示日 Data de despacho : 2022/01/11

[73] 權利人 Titular : 豪夫邁·羅氏有限公司
F. HOFFMANN-LA ROCHE AG
地址 Endereço : Grenzacherstrasse 124, 4070 Basel, Switzerland
國籍 Nacionalidade : 瑞士 Suíça

[72] 發明人 Inventor : H·杜爾, S·芬, U·格普費特, S·伊姆霍夫–容, C·克萊因, L·拉里維爾, M·莫爾霍伊, J·T·雷古拉, P·魯格爾, W·舍費爾
國家知識產權局發明專利 Patente de Invenção da DNPI : 專利號N.º de patente ZL201680056850.0，申請日Data de pedido 2016/09/30，授權公告號N.º de anúncio da concessão CN 108137678B，2021/10/15

[51] 分類 Classificação : C07K16/18, C07K16/28

[54] 標題 Título : 雙特異性抗人A-β/人轉鐵蛋白受體抗體及使用方法。
Anticorpos biespecíficos anti-humanos A-Beta/ de receptor de transferrina humana e métodos de uso.

[57] 摘要 Resumo : 本文提供了雙特異性抗人A-β/人轉鐵蛋白受體抗體及其使用方法。

[30] 優先權 Prioridade : 2015/10/02，歐洲聯盟 União Europeia，編號N.º 15188064.8

---

[21] 編號 N.º : J/005552

[22] 申請日 Data de pedido : 2021/11/22

[24] 批示日 Data de despacho : 2022/01/11

[73] 權利人 Titular : 諾華股份有限公司
NOVARTIS AG
地址 Endereço : Lichtstrasse 35, 4056 Basel, Switzerland
國籍 Nacionalidade : 瑞士 Suíça

[72] 發明人 Inventor : 陳卓亮, J·G·弗塔內, R·卡爾基, M·J·拉麥爾施, D·馬宗達, L·B·佩雷斯, M·森齊克, T·D·史密斯, 楊凡, 余冰

國家知識產權局發明專利 Patente de Invenção da DNPI : 專利號N.º de patente ZL201780036798.7，申請日Data de pedido 2017/06/12，授權公告號N.º de anúncio da concessão CN 109415360B，2021/11/02

[51] 分類 Classificação : C07D471/04, A61K31/4545, C07D401/14, C07D403/14, C07D487/04, C07D513/04, C07D519/00, A61P9/00, A61P35/00

[54] 標題 Título : 用於抑制SHP2活性的化合物和組合物。
Compostos e composições usadas para inibir a actividade de SHP2.

[57] 摘要 Resumo : 本發明涉及具有式I 的化合物：

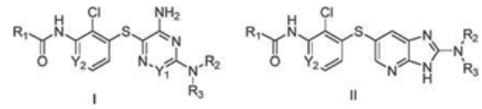

I II

其中$Y_1$、$Y_2$、$R_1$、$R_2$和$R_3$在發明內容中進行定義；該化合物能够抑制SHP2活性。本發明進一步提供了用於製備本發明化合物的方法，包含此類化合物的藥物製劑，和使用此類化合物和組合物管理與SHP2異常活性相關的疾病或障礙的方法。

[30] 優先權 Prioridade : 2016/06/14，美國 Estados Unidos da América，編號N.º 62/349,697

---

[21] 編號 N.º : J/005553

[22] 申請日 Data de pedido : 2021/11/22

[24] 批示日 Data de despacho : 2022/01/11

[73] 權利人 Titular : 杜比實驗室特許公司
DOLBY LABORATORIES LICENSING CORPORATION
地址 Endereço : 1275 Market Street, San Francisco, CA 94103, US
國籍 Nacionalidade : 美國 Americana

[72] 發明人 Inventor : 李凱, D·古納萬, 鄧峰, 房倩倩
國家知識產權局發明專利 Patente de Invenção da DNPI : 專利號N.º de patente ZL201880062458.6，申請日Data de pedido 2018/09/27，授權公告號N.º de anúncio da concessão CN 111149370B，2021/10/01

[51] 分類 Classificação : H04R3/02, H04M9/08, H04M3/56, G10L25/48

[54] 標題 Título : 會議系統中的嘯叫檢測。
Detecção de uivo em sistemas de conferência.

[57] 摘要 Resumo : 所公開的遠程會議方法涉及在遠程會議期間檢測嘯叫狀態，所述遠程會議涉及兩個或更多個遠程會議客戶端位置以及遠程會議服務器。所述遠程會議服務器被配置用於在所述遠程會議客戶端位置之間提供全雙工音頻連接。所述嘯叫狀態是涉及某一遠程會議客戶端位置中的兩個或更多個遠程會議裝置的聲反饋狀態。檢測所述嘯叫狀態涉及對遠程會議音頻數據的頻譜特性和時間特性兩者的分析。所公開的遠程會議方法涉及確定哪個客戶端位置正在導致所述嘯叫狀態並且涉及減輕所述嘯叫狀態或者發送嘯叫狀態檢測消息。

附圖 Figura :

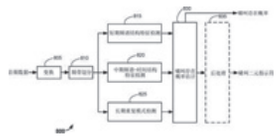

[30] 優先權 Prioridade : 2017/09/29，中國 China，編號 N.º PCT/CN2017/104604
2017/10/23，美國 Estados Unidos da América，編號 N.º 62/575,701
2017/11/10，歐洲聯盟 União Europeia，編號 N.º 17201011.8

---

[21] 編號 N.º : J/005554
[22] 申請日 Data de pedido : 2021/11/22
[24] 批示日 Data de despacho : 2022/01/11
[73] 權利人 Titular : 三菱電機株式會社
MITSUBISHI ELECTRIC CORPORATION
地址 Endereço : 7-3, Marunouchi 2-Chome, Chiyoda--Ku, Tokyo 100-8310 Japan
國籍 Nacionalidade : 日本 Japonesa
[72] 發明人 Inventor : 寺本拓矢, 田所敬英, 山本勝幸, 伊藤廣陽, 宇賀神裕樹, 濱田慎悟, 池田尚史, 阿部貴史
國家知識產權局發明專利 Patente de Invenção da DNPI : 專利號N.º de patente ZL201780093402.2，申請日Data de pedido 2017/08/09，授權公告號N.º de anúncio da concessão CN 110945251B，2021/10/29
[51] 分類 Classificação : F04D29/38
[54] 標題 Título : 螺旋槳式風扇、送風裝置以及製冷循環裝置。
Ventilador de hélice, dispositivo soprador e dispositivo de ciclo de refrigeração.
[57] 摘要 Resumo : 螺旋槳式風扇具備設置在旋轉軸上的軸部和設置在軸部的外周側且具有前緣和後緣的葉片，在葉片的負壓面形成有多個凹部，所述多個凹部包括第一凹部和第二凹部，所述第二凹部在以旋轉軸爲中心的周向上配置在比第一凹部靠後緣側的位置，第一凹部的深度比第二凹部的深度深。
附圖 Figura :

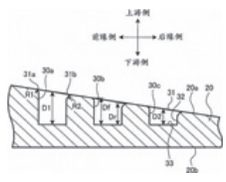

---

[21] 編號 N.º : J/005555
[22] 申請日 Data de pedido : 2021/11/22
[24] 批示日 Data de despacho : 2022/01/11
[73] 權利人 Titular : 帝人製藥株式會社
TEIJIN PHARMA LIMITED
地址 Endereço : 2-1, Kasumigaseki 3-chome, Chiyoda--ku, Tokyo 100-0013 Japan
國籍 Nacionalidade : 日本 Japonesa
[73] 權利人 Titular : 默沙東公司
Merck Sharp & Dohme Corp.
地址 Endereço : 126 East Lincoln Avenue, Rahway, NJ 07065-0907, U.S.A.
國籍 Nacionalidade : 美國 Americana
[72] 發明人 Inventor : 江口藤原浩, 村上隆, 井木直子, 田野倉阿基拉, 珍妮·E·貝克, 索菲·帕爾芒捷貝特, 安杰拉·瑪麗·雅布隆斯基, 丹尼爾·斯蒂芬·馬拉紹柯, 卡爾·美斯高夫斯基, 格帕蘭（拉古）·洛格納汗
國家知識產權局發明專利 Patente de Invenção da DNPI : 專利號N.º de patente ZL202010117151.0，申請日Data de pedido 2018/02/27，授權公告號N.º de anúncio da concessão CN 111320695B，2021/09/03
[51] 分類 Classificação : C07K16/40, C07K16/28, C07K16/18, C07K16/06, C07K16/44, A61K39/395, A61P25/28, A61P25/16, A61P25/00
[54] 標題 Título : 治療或預防認知障礙的人源化抗體、其生產方法及使用其用於治療或預防認識障礙的劑。
Anticorpo humanizado para tratamento ou prevenção de demência, método de produção do mesmo e agente terapêutico ou preventivo para demência usando o mesmo.
[57] 摘要 Resumo : 本發明涉及治療或預防認知障礙的人源化抗體、其生產方法及使用其用於治療或預防認識障礙的劑。本發明提供使用人源化抗體的方法和所述人源化抗體的組合物，所述人源化抗體結合在位置413的絲氨酸處被磷酸化的tau蛋白。
[30] 優先權 Prioridade : 2017/02/27，日本 Japão，編號 N.º JP2017-035594

---

[21] 編號 N.º : J/005556
[22] 申請日 Data de pedido : 2021/11/23
[24] 批示日 Data de despacho : 2022/01/11
[73] 權利人 Titular : 王子控股株式會社
Oji Holdings Corporation
地址 Endereço : 日本國東京都中央區銀座4丁目7番5號 7-5, Ginza 4-chome, Chuo-ku, Tokyo 104-0061 Japan
國籍 Nacionalidade : 日本 Japonesa
[72] 發明人 Inventor : 石川稿太郎 ISHIKAWA Kotaro, 柏村卓朗 KASHIWAMURA Takuro, 加藤卓也 KATO Takuya, 古賀徹 KOGA Toru, 石川傑 ISHIKAWA Suguru
國家知識產權局發明專利 Patente de Invenção da DNPI : 專利號N.º de patente ZL201880013926.0，申請日Data de pedido 2018/02/27，授權公告號N.º de anúncio da concessão CN 110325553B，2021/10/08
[51] 分類 Classificação : C08B37/14, A61K31/7024, A61L33/08, A61P7/02, C08L5/00, C08L97/02
[54] 標題 Título : 多硫酸戊聚糖、藥物組合物及抗凝劑。

«Pentosan Polysulfate», composição farmacêutica e anticoagulante.

[57] 摘要 Resumo：本發明提供一種多硫酸戊聚糖或其可藥用鹽或者它們的可藥用溶劑化物，其中，多硫酸戊聚糖或其可藥用鹽或者它們的可藥用溶劑化物的重均分子量爲5000以下、並且乙酰基含量爲0～2.0質量%。本發明的多硫酸戊聚糖或其可藥用鹽或者它們的可藥用溶劑化物表現出適於實用的抗Xa活性和抗Xa／抗IIa活性比、作爲抗凝劑等藥物組合物是有用的。

[30] 優先權 Prioridade：2017/02/28，日本 Japão，編號N.º 2017-035916
2017/08/31，日本 Japão，編號N.º 2017-166559

---

[21] 編號 N.º：J/005557

[22] 申請日 Data de pedido：2021/11/23

[24] 批示日 Data de despacho：2022/01/11

[73] 權利人 Titular：製藥有限責任公司
OBSCHESTVO S OGRANICHENNOI OTVETSTVENNOSTIYU “PHARMENTERPRISES”
地址 Endereço：42 Bolshoj Blvd., Building 1, office 771, 772, Skolkovo Innovation Centre, Moscow, 121205, Russian Federatio
國籍 Nacionalidade：俄羅斯聯邦 Russa

[72] 發明人 Inventor：弗拉迪米爾·葉夫根尼耶維奇·涅博利辛 NEBOLSIN, Vladimir Evgenievich, 塔季亞納·亞歷山德羅芙娜·克羅莫瓦 KROMOVA, Tatyana Alexandrovna
國家知識產權局發明專利 Patente de Invenção da DNPI：專利號N.º de patente ZL201910437242.X，申請日Data de pedido 2014/04/10，授權公告號N.º de anúncio da concessão CN 110128406B，2021/08/27

[51] 分類 Classificação：C07D401/06, C07D417/06, C07D409/06, C07D413/06, C07D513/04, C07D471/04, C07D405/06, C07D401/14, C07D487/04, C07D475/00, C07D453/02, A61K31/454, A61K31/4545, A61K31/4535, A61K31/519, A61K31/5377, A61K31/501, A61K31/506, A61K31/497, A61P11/02, A61P31/04, A61P31/14, A61P31/16, A61P11/06, A61P11/00, A61P11/12

[54] 標題 Título：戊二酰亞胺衍生物、其用途、基於所述衍生物的藥物組合物及戊二酰亞胺衍生物的製備方法。
Derivado de «glutarimide», seu uso, composição farmacêutica baseada no referido derivado e método de preparação do mesmo derivado.

[57] 摘要 Resumo：本發明涉及戊二酰亞胺衍生物、其用途、基於所述衍生物的藥物組合物及戊二酰亞胺衍生物的製備方法，尤其涉及通式（I）的新的生物活性戊二酰亞胺衍生物或其可藥用鹽，其作爲用於治療上呼吸道疾病的藥劑的用途，包含通式（I）的戊二酰亞胺衍生物的藥物組合物，通過加熱通式（II）的二羧酸單酰胺與脫水劑來製備通式（I）的戊二酰亞胺衍生物的方法。

[30] 優先權 Prioridade：2013/04/12，俄羅斯聯邦 Federação da Rússia，編號N.º 2013116826

---

[21] 編號 N.º：J/005558

[22] 申請日 Data de pedido：2021/11/23

[24] 批示日 Data de despacho：2022/01/11

[73] 權利人 Titular：日本金錢機械株式會社
JAPAN CASH MACHINE CO., LTD.
地址 Endereço：日本國大阪府大阪市平野區西脇2丁目3番15號
2-3-15 Nishiwaki, Hirano-ku, Osaka-shi, Osaka 5470035, Japan
國籍 Nacionalidade：日本 Japonesa

[72] 發明人 Inventor：宮下陽介, 長谷川誠
國家知識產權局發明專利 Patente de Invenção da DNPI：專利號N.º de patente ZL201880045849.7，申請日Data de pedido 2018/03/07，授權公告號N.º de anúncio da concessão CN 110869987B，2021/11/02

[51] 分類 Classificação：G07D7/0047, G07D7/00, G07D7/12, G07D7/164

[54] 標題 Título：紙張類處理系統。
Sistema de manuseio de folha de papel.

[57] 摘要 Resumo：一種紙張類處理系統，其具備鑒別紙張類的紙張類鑒別裝置和對鑒別出的紙張類進行計數的紙張類計數裝置，其中生成以送出的紙張類的順序包含所讀取的特定符號的前期工序數據，在讀取了一張紙張類的特定符號時，存儲已送出的紙張類的張數K，分批張數N是比K大的整數，每當讀取特定符號時，將特定符號與前期工序數據對照，將從一致的特定符號的紙張類起第Z個紙張類確定爲分批預期紙張類，從前期工序數據中提取從分批預期紙張類到第K個之前的紙張類的特定符號，當判定爲從分批預期紙張類到第K個之前的紙張類的特定符號中的任意一個與讀取特定符號一致時，使第二送出部的動作停止。即使加速紙張類的計數，後續紙張類也不會被拒收。
附圖 Figura：

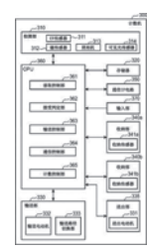

[30] 優先權 Prioridade：2017/07/11，日本 Japão，編號N.º 2017-135373

---

[21] 編號 N.º：J/005559

[22] 申請日 Data de pedido：2021/11/23

[24] 批示日 Data de despacho : 2022/01/11

[73] 權利人 Titular : 瑞澤恩製藥公司
REGENERON PHARMACEUTICALS, INC.
地址 Endereço : 777 Old Saw Mill River Road, Tarrytown, NY 10591, U.S.A.
國籍 Nacionalidade : 美國 Americana

[72] 發明人 Inventor : E·史密斯, N·J·帕帕多普洛斯
國家知識產權局發明專利 Patente de Invenção da DNPI : 專利號N.º de patente ZL201380048967.0，申請日Data de pedido 2013/09/19，授權公告號N.º de anúncio da concessão CN 104640881B，2021/11/05

[51] 分類 Classificação : C07K16/28, A61K39/395, A61P35/00

[54] 標題 Título : 抗CD-3抗體，與CD3及CD20結合的雙特異性抗原結合分子，及其用途。
Anticorpos anti-CD3, moléculas biespecíficas de ligação ao antígeno que ligam CD3 e CD20, e usos dos mesmos.

[57] 摘要 Resumo : 本發明提供與CD3結合的抗體及其使用方法。根據某些實施方式，本發明抗體以高親和力與人類CD3結合並誘導人類T細胞增殖。本發明包括與CD3結合並誘導T細胞介導的腫瘤細胞殺傷的抗體。根據某些實施方式，本發明提供雙特異性抗原結合分子，其包括特異性與人類CD3結合的第一抗原結合結構域及特異性與人類CD20結合的第二抗原結合分子。在某些實施方式中，本發明的雙特異性抗原結合分子能抑制表達CD20的B-細胞腫瘤的生長。本發明的抗體及雙特異性抗原結合分子可用於治療其中上調的或誘導的靶向的免疫反應爲希望的及/或治療上有利的疾病和病症。例如，本發明的抗體可用於治療多種癌症以及其他CD20相關的疾病和病症。
附圖 Figura :

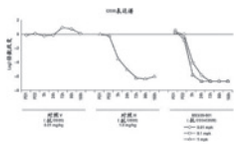

[30] 優先權 Prioridade : 2012/09/21，美國 Estados Unidos da América，編號N.º 61/704,029
2013/01/17，美國 Estados Unidos da América，編號N.º 61/753,461
2013/02/11，美國 Estados Unidos da América，編號N.º 61/763,110
2013/05/24，美國 Estados Unidos da América，編號N.º 61/827,098

---

[21] 編號 N.º : J/005564

[22] 申請日 Data de pedido : 2021/11/25

[24] 批示日 Data de despacho : 2022/01/11

[73] 權利人 Titular : 廣東東陽光藥業有限公司
SUNSHINE LAKE PHARMA CO., LTD.
地址 Endereço : 523808 中國廣東省東莞市松山湖北部工業園工業北路1 號
No. 1 Industrial North Road, Northern Industrial Area, Songshan Lake, Dongguan, Guangdong, 523808, China
國籍 Nacionalidade : 中國 Chinesa

[72] 發明人 Inventor : 陳亮 CHEN, Liang, 李成蹊 LI, Chengxi, 劉兵 LIU, Bing, 張英俊 ZHANG, Yingjun, 鄭常春 CHENG, Changchung
國家知識產權局發明專利 Patente de Invenção da DNPI : 專利號N.º de patente ZL201810754363.2，申請日Data de pedido 2018/07/11，授權公告號N.º de anúncio da concessão CN 109251181B，2021/08/31

[51] 分類 Classificação : C07D261/14, A61K31/5377, A61K45/06, A61P35/00, A61P35/02, A61P37/02, A61P29/00

[54] 標題 Título : 取代脲衍生物的鹽及其在藥物中的應用。
Sais de derivados de ureia substituídos e sua aplicação em drogas.

[57] 摘要 Resumo : 本發明涉及一種取代脲衍生物的鹽及其在藥物中的應用。本發明還涉及包含所述鹽或其組合的藥物組合物，以及所述鹽或所述藥物組合物在製備用於治療、緩解或預防與酪氨酸激酶活性有關的疾病或病症的藥物中的用途。

[30] 優先權 Prioridade : 2017/07/13，中國 China，編號N.º 201710569633.8

---

[21] 編號 N.º : J/005565

[22] 申請日 Data de pedido : 2021/11/25

[24] 批示日 Data de despacho : 2022/01/11

[73] 權利人 Titular : 杜比實驗室特許公司
DOLBY LABORATORIES LICENSING CORPORATION
地址 Endereço : 1275 Market Street, San Francisco, California 94103, USA
國籍 Nacionalidade : 美國 Americana

[73] 權利人 Titular : 杜比國際公司
DOLBY INTERNATIONAL AB
地址 Endereço : c/o Apollo Building, 3E, Herikerbergweg 1-35, 1101 CN, Amsterdam Zuid-Oost, The Netherlands
國籍 Nacionalidade : 瑞典 Sueca

[72] 發明人 Inventor : D·J·布瑞巴特, D·M·庫珀, L·J·薩米爾森
國家知識產權局發明專利 Patente de Invenção da DNPI : 專利號N.º de patente ZL202010976981.9，申請日Data de pedido 2016/08/23，授權公告號N.º de anúncio da concessão CN 111970630B，2021/11/02

[51] 分類 Classificação : H04S7/00, G10L19/008, G10L19/02

[54] 標題 Título : 音頻解碼器和解碼方法。

Decodificador de áudio e método de decodificação.

[57] 摘要 Resumo：本公開涉及音頻解碼器和解碼方法。一種用於將音頻聲道或對象的第二呈現表示爲數據流的方法，該方法包括以下步驟：(a)提供基本信號的集合，基本信號表示音頻聲道或對象的第一呈現；(b)提供變換參數的集合，變換參數意圖將第一呈現變換爲第二呈現；變換參數進一步是針對至少兩個頻帶指定的，並且包括用於頻帶中的至少一個的多抽頭卷積矩陣參數的集合。

附圖 Figura :

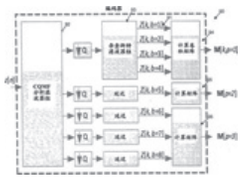

[30] 優先權 Prioridade : 2015/08/25，美國 Estados Unidos da América，編號N.º 62/209,742

2015/10/08，歐洲聯盟 União Europeia，編號N.º 15189008.4

---

[21] 編號 N.º : J/005566

[22] 申請日 Data de pedido : 2021/11/25

[24] 批示日 Data de despacho : 2022/01/11

[73] 權利人 Titular : 得克薩斯州大學系統董事會

BOARD OF REGENTS, THE UNIVERSITY OF TEXAS SYSTEM

地址 Endereço : 201 West 7th St., Austin, TX 78701, U.S.A.

國籍 Nacionalidade : 美國 Americana

[72] 發明人 Inventor : D·魯什沃斯, L·J·庫珀

國家知識產權局發明專利 Patente de Invenção da DNPI : 專利號N.º de patente ZL201680011714.X，申請日Data de pedido 2016/02/24，授權公告號N.º de anúncio da concessão CN 107667169B，2021/10/29

[51] 分類 Classificação : C12N5/10, C12N15/85, C12N15/54, C12N15/62, A61K45/00, A61K35/17, A61K48/00, A61P35/00

[54] 標題 Título : 遺傳修飾的T細胞的選擇方法。

Métodos de selecção para células T modificadas geneticamente.

[57] 摘要 Resumo：在一些方面，提供了包含或表達轉基因以及$DHFR^{FS}$和/或$TYMS^{SS}$的分離的轉基因細胞（例如，轉基因T細胞）。還提供了用於選擇轉基因細胞的方法。

[30] 優先權 Prioridade : 2015/02/24，美國 Estados Unidos da América，編號N.º 62/120,329

2015/02/25，美國 Estados Unidos da América，編號N.º 62/120,790

2015/06/15，美國 Estados Unidos da América，編號N.º 62/175,794

[21] 編號 N.º : J/005567

[22] 申請日 Data de pedido : 2021/11/25

[24] 批示日 Data de despacho : 2022/01/11

[73] 權利人 Titular : 上海翰凌醫療器械有限公司

Shanghai Healing Medical Devices Co., Ltd.

地址 Endereço : 中國上海市嘉定區金園一路925號1幢1層C區（郵編：201800）

Area C, 1st Floor, Building 1, No. 925, Jinyuan 1 Rd, Jiading District, Shanghai, 201800 China

國籍 Nacionalidade : 中國 Chinesa

[72] 發明人 Inventor : 陳曉, 李陽, 王雪雪, 黃韜, 張銘宇, 劉冰冰, 鄭嘉庚

國家知識產權局發明專利 Patente de Invenção da DNPI : 專利號N.º de patente ZL202011295849.8，申請日Data de pedido 2020/11/18，授權公告號N.º de anúncio da concessão CN 112274762B，2021/09/24

[51] 分類 Classificação : A61M25/10

[54] 標題 Título : 一種球囊擴張裝置。

Dispositivo de dilatação por balão.

[57] 摘要 Resumo：本發明公開一種球囊擴張裝置，包括球囊、定位支架、導管及內管。當硬質導絲引導該球囊擴張裝置朝向病變位置的開口移動，當到達開口處時，由於定位支架的限位端朝向球囊的遠端一側，球囊未充氣不會觸碰到鈣化區域；先向遠端推送導管，使定位支架的限位端抵接在病變位置的開口的外側壁上，手動保持導管的位置不變，定位支架對球囊的位置起到限位作用，之後再對球囊充盈氣體對病變位置的開口處進行擴張，球囊不會瞬間向前或向後移動，不會對與其相鄰的組織進行損傷；多個定位支架在球囊的外周均勻分佈，使球囊受力均勻，不會出現扭轉現象，確保球囊對病變位置的開口進行有效的擴張。

附圖 Figura :

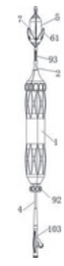

---

[21] 編號 N.º : J/005568

[22] 申請日 Data de pedido : 2021/11/26

[24] 批示日 Data de despacho : 2022/01/11

[73] 權利人 Titular : 大鵬藥品工業株式會社

TAIHO PHARMACEUTICAL CO., LTD.

地址 Endereço : 1-27, Kandanishiki-cho, Chiyoda-ku, Tokyo 101-0054, Japan

國籍 Nacionalidade : 日本 Japonesa

[72] 發明人 Inventor : 南口和久 , 岡嶋茂雄, 淺井隆宏, 淺井雅則, 荻野悅夫

國家知識產權局發明專利 Patente de Invenção da DNPI : 專利號N.º de patente ZL201680069524.3，申請日Data de pedido 2016/11/25，授權公告號N.º de anúncio da concessão CN 108431001B，2021/09/17

[51] 分類 Classificação : C07D471/04, A61K31/519, A61K31/55, A61P35/00, A61P43/00, C07D519/00

[54] 標題 Título : 稠環嘧啶化合物或其鹽。
Composto de pirimidina condensado ou sal do mesmo.

[57] 摘要 Resumo : 本發明提供一種對雄激素受體具有抑制作用的化合物。其爲下述通式（I）所示的稠環嘧啶化合物或其藥學上可接受的鹽（式中，X、Y、Z、$R_1$和$R_2$如說明書中的定義）。
附圖 Figura :

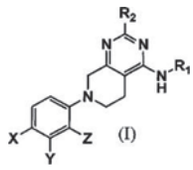

[30] 優先權 Prioridade : 2015/11/27，日本 Japão，編號N.º 2015-232273

---

[21] 編號 N.º : J/005569

[22] 申請日 Data de pedido : 2021/11/26

[24] 批示日 Data de despacho : 2022/01/11

[73] 權利人 Titular : 輝瑞公司
PFIZER INC.
地址 Endereço : 235 East 42nd Street, New York, New York 10017, US
國籍 Nacionalidade : 美國 Americana

[72] 發明人 Inventor : B·阿倫斯 AHRENS, Bianca, S·M.·巴克西 BAXI, Sangita M., S·P·貝里奎斯特 BERGQVIST, Simon Paul, R·杜瓦納斯 DOYONNAS, Regis, R·L·迪菲爾德 DUFIELD, Robert Lee, M·W·埃利奧特 ELLIOTT, Mark William, T·S·費舍爾 FISHER, Timothy Scott, R·M·熱羅姆 JEROME, Richard Michael, H·L·約內斯 JONES, Heather Laurence, C·坎珀施羅爾 KAMPERSCHROER, Cris, K·拉德切紀–貝斯 LADETZKI-BAEHS, Kathrin, V·A·勒弗 LOVE, Victoria Alexandria, T·L·奧利芬特 OLIPHANT, Theodore Lawrence, A·O·厄納迪普 ONADIPE, Adekunle Olatunbosun, W·秦 QIN, Wenning, V·拉達克里希南 RADHAKRISHNAN, Vinay, A·K·羅納 ROHNER, Allison Karlyn, L·L·夏普 SHARP, Leslie Lynne, M·特薩 TESAR, Michael, K·E·托馬斯 THOMAS, Kristin Elizabeth, L·A·耶茨 YATES, Libbey Anne, D·M·齊格邁爾 ZIEGEMEIER, Daisy Marie, M·祖利 ZULLEY, Moritz
國家知識產權局發明專利 Patente de Invenção da DNPI : 專利號N.º de patente ZL201610034818.4，申請日Data de pedido 2011/08/26，授權公告號N.º de anúncio da concessão CN 105481983B，2021/09/03

[51] 分類 Classificação : C07K16/28, C12N15/13, A61K39/395, A61P35/00, A61P35/02, A61P35/04

[54] 標題 Título : 4-1BB 結合分子。
Molécula de ligação 4-1BB.

[57] 摘要 Resumo : 本發明提供了結合人4-1BB的分離的結合分子，編碼所述結合分子氨基酸序列的核酸分子，包含所述核酸分子的載體，含有所述載體的宿主細胞，產生所述結合分子的方法，含有所述結合分子的藥物組合物，以及使用所述結合分子或組合物的方法。
附圖 Figura :

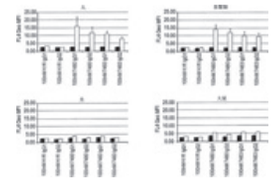

[30] 優先權 Prioridade : 2010/09/09，美國 Estados Unidos da América，編號N.º 61/381,210

---

[21] 編號 N.º : J/005570

[22] 申請日 Data de pedido : 2021/11/26

[24] 批示日 Data de despacho : 2022/01/11

[73] 權利人 Titular : 阿道恰公司
ADOCIA
地址 Endereço : 115 Avenue Lacassagne F-69003 Lyon, France
國籍 Nacionalidade : 法國 Francesa

[72] 發明人 Inventor : 亞歷山大·蓋斯勒 GEISSLER, Alexandre, 塞戈萊納·拉格 LAAGE, Segolene, 里夏爾·沙爾韋 CHARVET, Richard, 奧利維耶·索拉 SOULA, Olivier
國家知識產權局發明專利 Patente de Invenção da DNPI : 專利號N.º de patente ZL201780047889.0，申請日Data de pedido 2017/06/07，授權公告號N.º de anúncio da concessão CN 109640953B，2021/10/29

[51] 分類 Classificação : A61K9/08, A61K47/34, A61K38/28, A61P3/10

[54] 標題 Título : 包含帶有羧酸根電荷和疏水性基團的共聚氨基酸的可注射溶液。
Solução injectável compreendendo copoliaminoácidos com carboxilatos e radicais hidrofóbicos.

[57] 摘要 Resumo : 本發明涉及pH爲6.0至8.0的可注射水溶液形式的物理穩定組合物，其至少包含：a)等電點(pI)爲5.8至8.5的一種基礎胰島素；和b)帶有羧酸根電荷和至少一個疏水性基團的共聚氨基酸。

[30] 優先權 Prioridade : 2016/06/07，法國 França，編號N.º 1655222

---

[21] 編號 N.º : J/005571

[22] 申請日 Data de pedido : 2021/11/26

[24] 批示日 Data de despacho : 2022/01/11

[73] 權利人 Titular : 豪夫邁·羅氏有限公司
F. HOFFMANN-LA ROCHE AG
地址 Endereço : Grenzacherstrasse 124, 4070 Basel, Switzerland
國籍 Nacionalidade : 瑞士 Suíça

[72] 發明人 Inventor : M·伯尼茨–杜拉特, M·沙特
國家知識產權局發明專利 Patente de Invenção da DNPI : 專利號N.º de patente ZL201680055734 .7，申請日Data de pedido 2016/09/22，授權公告號N.º de anúncio da concessão CN 108138158B，2021/11/09

[51] 分類 Classificação : C12N9/52

[54] 標題 Título : 可溶性分選酶A。
Sortase A solúvel.

[57] 摘要 Resumo : 本文報道了作爲單獨的單核細胞增生李斯特菌衍生多肽的包含SEQ ID NO：38的氨基酸序列的多肽及其在綴合多肽中的用途。

[30] 優先權 Prioridade : 2015/09/25，歐洲聯盟 União Europeia，編號N.º 15186951.8

---

[21] 編號 N.º : J/005573

[22] 申請日 Data de pedido : 2021/11/26

[24] 批示日 Data de despacho : 2022/01/11

[73] 權利人 Titular : 達特茅斯學院理事會
TRUSTEES OF DARTMOUTH COLLEGE
地址 Endereço : Technology Transfer Office, 11 Rope Ferry Road, Hanover, NH 03755-1404, USA
國籍 Nacionalidade : 美國 Americana

[72] 發明人 Inventor : 卡爾·E·格里斯沃爾德 Karl E. GRISWOLD, 趙洪亮 Hongliang ZHAO
國家知識產權局發明專利 Patente de Invenção da DNPI : 專利號N.º de patente ZL201480046809.6 ，申請日Data de pedido 2014/07/16，授權公告號N.º de anúncio da concessão CN 105579053B，2021/08/31

[51] 分類 Classificação : A61K38/04, C12N9/00, C12N1/00, C07K14/00, C07H21/04

[54] 標題 Título : 非糖基化溶葡球菌素變體蛋白。
Proteína variante de «lysostaphin» não glicosilado.

[57] 摘要 Resumo : 本發明提供了非糖基化溶葡球菌素變體蛋白、核酸分子、載體和宿主細胞，以及用於在酵母表達系統中生産非糖基化溶葡球菌素變體蛋白的方法。所述蛋白在巴斯德畢赤酵母(Pichiapastoris)表達系統中生産，並已被顯示具有與野生型溶葡球菌素等同的活性。所述溶葡球菌素變體蛋白可作爲治療性蛋白用於治療疾病例如金黃色葡萄球菌(Staphylococcus aureus)感染。
附圖 Figura :

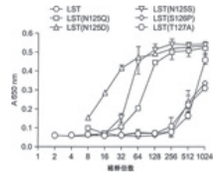


[30] 優先權 Prioridade : 2013/08/06，美國 Estados Unidos da América，編號N.º 61/862,599

---

[21] 編號 N.º : J/005574

[22] 申請日 Data de pedido : 2021/11/26

[24] 批示日 Data de despacho : 2022/01/11

[73] 權利人 Titular : 北京市商湯科技開發有限公司
Beijing Sensetime Technology Development Co., Ltd.
地址 Endereço : 中國北京市海澱區中關村東路1號院3號樓7層710-712房間 100084
Room 710-712, 7th Floor, 3rd Building, 1st Courtyard, Zhongguancun East Road, Haidian District, Beijing 100084, China
國籍 Nacionalidade : 中國 Chinesa

[72] 發明人 Inventor : 夏清 XIA, Qing, 黃寧 HUANG, Ning
國家知識產權局發明專利 Patente de Invenção da DNPI : 專利號N.º de patente ZL201910258038.1，申請日Data de pedido 2019/04/01，授權公告號N.º de anúncio da concessão CN 109978886B，2021/11/09

[51] 分類 Classificação : G06T7/10, G06N3/08, G06N3/04

[54] 標題 Título : 圖像處理方法及裝置、電子設備和存儲介質。
Método e dispositivo de processamento de imagem, equipamento electrónico e meio de armazenamento.

[57] 摘要 Resumo : 本公開涉及一種圖像處理方法及裝置、電子設備和存儲介質，所述方法包括：對待處理圖像進行逐級卷積處理，得到卷積結果；根據所述卷積結果，通過定位處理得到定位結果；對所述定位結果進行逐級反卷積處理，得到反卷積結果；對所述反卷積結果進行分割處理，從所述待處理圖像中分割出目標對象。本公開實施例可實現在一次圖像處理的過程中同時實現目標對象的定位和分割，提高圖像處理精度的同時保障圖像處理的速度。
附圖 Figura :

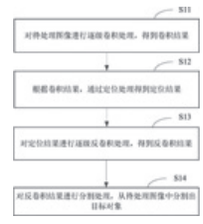


---

[21] 編號 N.º : J/005575

[22] 申請日 Data de pedido : 2021/11/26

[24] 批示日 Data de despacho : 2022/01/11

[73] 權利人 Titular : 北京市商湯科技開發有限公司
Beijing Sensetime Technology Development Co., Ltd.
地址 Endereço : 中國北京市海澱區中關村東路1號院3號樓7層710-712房間 100084

Room 710-712, 7th Floor, 3rd Building, 1st Courtyard, Zhongguancun East Road, Haidian District, Beijing 100084, China

國籍 Nacionalidade : 中國 Chinesa

[72] 發明人 Inventor : 崔鶴潔 CUI, Hejie, 劉星龍 LIU, Xinglong, 黃寧 HUANG, Ning

國家知識產權局發明專利 Patente de Invenção da DNPI : 專利號N.º de patente ZL201910315190.9，申請日Data de pedido 2019/04/18，授權公告號N.º de anúncio da concessão CN 110047078B，2021/11/09

[51] 分類 Classificação : G06T7/10

[54] 標題 Título : 圖像處理方法及裝置、電子設備和存儲介質。

Método e dispositivo de processamento de imagem, equipamento electrónico e meio de armazenamento.

[57] 摘要 Resumo : 本公開涉及一種圖像處理方法及裝置、電子設備和存儲介質，所述方法包括：對待處理圖像進行特徵提取，得到中間處理圖像；對中間處理圖像進行分割處理，得到第一分割結果；根據第一分割結果的結構信息，對第一分割結果進行結構重構，得到待處理圖像中目標對象的最終分割結果。本公開實施例可以實現根據待處理圖像中目標對象的結構信息，對待處理圖像的分割結果進行進一步的修正，從而提高分割結果的完整性和準確性，繼而提升圖像處理的精度。

附圖 Figura :

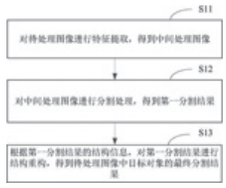


---

[21] 編號 N.º : J/005576

[22] 申請日 Data de pedido : 2021/11/26

[24] 批示日 Data de despacho : 2022/01/11

[73] 權利人 Titular : 深圳市商湯科技有限公司

SHENZHEN SENSETIME TECHNOLOGY CO., LTD.

地址 Endereço : 中國廣東省深圳市前海深港合作區前灣一路1號A棟201室 518000

Room 201, Building A, No. 1, Qianwan Road, Qianhai Shenzhen-Hongkong Modern Service Industry Cooperation Zone, Shenzhen, Guangdong, 518000, China.

國籍 Nacionalidade : 中國 Chinesa

[72] 發明人 Inventor : 王新江 WANG, Xinjiang, 周晟 ZHOU, Sheng, 馮俐銅 FENG, Litong, 張偉 ZHANG, Wei

國家知識產權局發明專利 Patente de Invenção da DNPI : 專利號N.º de patente ZL201910656284.2，申請日Data de pedido 2019/07/19，授權公告號N.º de anúncio da concessão CN 110390394B，2021/11/05

[51] 分類 Classificação : G06N3/08, G06N3/04

[54] 標題 Título : 批歸一化數據的處理方法及裝置、電子設備和存儲介質。

Método e dispositivo de processamento de dados de normalização em lote, equipamento electrónico e meio de armazenamento.

[57] 摘要 Resumo : 本公開涉及一種批歸一化數據的處理方法及裝置、電子設備和存儲介質，其中，該方法包括將多個樣本數據輸入待訓練目標網絡中的批歸一化(BN，Batch Normalization)層進行歸一化處理，得到BN層的處理結果，所述多個樣本數據通過對多個圖像數據進行特徵提取所得到；將所述BN層的處理結果根據指定的常數偏移量進行初始BN的偏移調整，得到偏移BN層的處理結果；將所述偏移BN層的處理結果通過激勵層的線性整流函數(ReLU，Rectified linear unit)進行非線性映射，逐級得到損失函數後再反向傳播，得到第一目標網絡。採用本公開，能改善網絡的性能。

附圖 Figura :

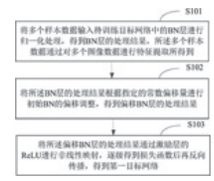


---

[21] 編號 N.º : J/005578

[22] 申請日 Data de pedido : 2021/11/29

[24] 批示日 Data de despacho : 2022/01/11

[73] 權利人 Titular : 思普瑞特生物科學公司

SPRINT BIOSCIENCE AB

地址 Endereço : Hälsovägen 7, 141 57 Huddinge Sweden

國籍 Nacionalidade : 瑞典 Sueca

[72] 發明人 Inventor : 杰西卡·馬丁松, 馬丁·安德松, 約翰·林德斯特羅姆, 里卡德·福斯布羅姆, 弗雷德里克·拉姆, 托拜厄斯·因曼, 詹妮·維克蘭德

國家知識產權局發明專利 Patente de Invenção da DNPI : 專利號N.º de patente ZL201780013738.3，申請日Data de pedido 2017/02/17，授權公告號N.º de anúncio da concessão CN 108698996B，2021/10/01

[51] 分類 Classificação : C07D213/76, C07D413/04, C07D413/12, A61K31/5377, A61P35/00, A61P3/00

[54] 標題 Título : 可用於治療癌症和糖尿病的6-芳基-4-嗎啉-1-基吡啶酮化合物。

Compostos de «6-aryl-4-morpholin-1-ylpyridone» usados para tratamento de cancros e diabetes.

[57] 摘要 Resumo : 本發明提供了新穎的式（I）的6-芳基或6-雜芳基4-嗎啉-4-基-吡啶-2-酮化合物、含有這樣的化合物的藥物組合物、以及用於在疾病的治療中使用這樣的化合物的方法，所述疾病包括癌症、糖尿病、炎性疾病、神經退行性紊亂、心血管紊亂和病毒感染；

(I)

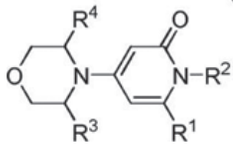

其中$R^1$、$R^2$、$R^3$和$R^4$如說明書中所定義。

[30] 優先權 Prioridade : 2016/02/19，歐洲聯盟 União Europeia，編號N.º 16156530.4

---

[21] 編號 N.º : J/005581

[22] 申請日 Data de pedido : 2021/11/29

[24] 批示日 Data de despacho : 2022/01/11

[73] 權利人 Titular : 杜比國際公司
DOLBY INTERNATIONAL AB
地址 Endereço : Apollo Building, 3E, Herikerbergweg 1-35, 1101 CN Amsterdam Zuidoost, The Netherlands
國籍 Nacionalidade : 瑞典 Sueca

[72] 發明人 Inventor : K·克喬埃爾林 KJOERLING, KRISTOFER, L·維爾蒙斯 VILLEMOES, LARS, H·普爾納根 PURNHAGEN, HEIKO, P·埃克斯特蘭德 EKSTRAND, PER
國家知識產權局發明專利 Patente de Invenção da DNPI : 專利號N.º de patente ZL201980010173.2，申請日Data de pedido 2019/01/28，授權公告號N.º de anúncio da concessão CN 111656444B，2021/10/26

[51] 分類 Classificação : G10L19/02, G10L19/00, G10L19/16, G10L19/26

[54] 標題 Título : 用於音頻信號的高頻重建技術的回溯兼容集成。
Integração de retrocompatibilidade de técnicas de reconstrução de alta frequência para sinais de áudio.

[57] 摘要 Resumo : 本發明揭示一種用於解碼經編碼音頻位流的方法。所述方法包含接收所述經編碼音頻位流及解碼所述音頻數據以產生經解碼低頻帶音頻信號。所述方法進一步包含提取高頻重建元數據及使用分析濾波器組對所述經解碼低頻帶音頻信號濾波以產生經濾波低頻帶音頻信號。所述方法還包含提取指示對所述音頻數據執行頻譜平移或諧波轉置的旗標及根據所述旗標使用所述經濾波低頻帶音頻信號及所述高頻重建元數據來再生所述音頻信號的高頻帶部分。
附圖 Figura :

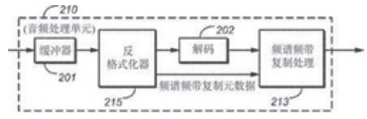


[30] 優先權 Prioridade : 2018/01/26，美國 Estados Unidos da América，編號N.º 62/622,205

---

[21] 編號 N.º : J/005582

[22] 申請日 Data de pedido : 2021/11/30

[24] 批示日 Data de despacho : 2022/01/11

[73] 權利人 Titular : 株式會社京三製作所
KYOSAN ELECTRIC MFG. CO., LTD.
地址 Endereço : 29-1, Heiancho 2-chome, Tsurumi-ku, Yokohama-shi, Kanagawa 230-0031, Japan
國籍 Nacionalidade : 日本 Japonesa

[73] 權利人 Titular : 社會系統開發研究所股份公司
Social System Development Laboratory Co., Ltd.
地址 Endereço : 21-1, Sekimachi-minami 4-chome, Nerima-ku, Tokyo 177-0053 Japan
國籍 Nacionalidade : 日本 Japonesa

[72] 發明人 Inventor : 淺野晃 Akira ASANO, 清水雄一郎 Yuichirou SHIMIZU, 板垣朋范 Tomonori ITAGAKI, 高田哲也 Tetsuya TAKATA, 中村英夫 Hideo NAKAMURA
國家知識產權局發明專利 Patente de Invenção da DNPI : 專利號N.º de patente ZL201810791583.2，申請日Data de pedido 2018/07/18，授權公告號N.º de anúncio da concessão CN 109263684B，2021/10/22

[51] 分類 Classificação : B61L3/12

[54] 標題 Título : 車載裝置、地面裝置以及信息傳輸系統。
Sistema de bordo, sistema no solo e sistema de transmissão de informações.

[57] 摘要 Resumo : 一種車載裝置、地面裝置以及信息傳輸系統，提供一種適於不增加地面件的種類就使從地面件向車載件傳輸的信息的種類增加的技術。信息傳輸系統具備設置於軌道的地面裝置（40）以及搭載於列車的車載裝置。地面裝置（40）具有從諧振頻率不同的N種地面件中選擇出的兩個（M=2）地面件（42），兩個地面件（42）以朝向所述列車的行駛方向在左右方向上排列的方式進行配置。車載裝置（20）能够在所述列車通過設置有地面裝置（40）的位置時同時探測兩個地面件（42），並判定它們的諧振頻率。
附圖 Figura :

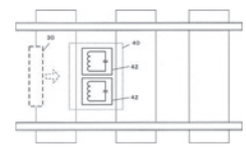

[30] 優先權 Prioridade : 2017/07/18，日本 Japão，編號N.º 2017-139122

---

[21] 編號 N.º : J/005583

[22] 申請日 Data de pedido : 2021/12/01

[24] 批示日 Data de despacho : 2022/01/11

[73] 權利人 Titular : 豪夫邁·羅氏有限公司
F. Hoffmann-La Roche AG
地址 Endereço : Grenzacherstrasse 124, 4070 Basel, Switzerland
國籍 Nacionalidade : 瑞士 Suíça

[72] 發明人 Inventor : 比約恩·巴特爾斯, 羅蘭·雅各布–勒特, 安雅·林貝格, 維爾納·奈德哈特, 哈薩內·拉特尼, 米夏埃

爾·羅伊特林格, 杰羅姆·查爾斯·沙利爾, 格里塔·瓦斯塔凱特

國家知識產權局發明專利 Patente de Invenção da DNPI：專利號N.º de patente ZL201780052840.4，申請日Data de pedido 2017/10/30，授權公告號N.º de anúncio da concessão CN 109641912B，2021/10/29

[51] 分類 Classificação：C07D487/04, A61K31/444, A61K31/501, A61K31/506, A61P25/28

[54] 標題 Título：二環雜芳基衍生物。

Derivados de «heteroaryl» bicíclicos.

[57] 摘要 Resumo：本發明涉及式I、I-1或I-2的化合物，其中$R^1$是氫、低級烷基、被鹵素取代的低級烷基、鹵素、低級烷氧基或被鹵素取代的低級烷氧基；如果n＝2或3，則$R^1$可以不同；n是1、2或3；Ar是選自以下的六元雜芳基，其中$R^2$是氫、低級烷基、被鹵素取代的低級烷基、鹵素或低級烷氧基；$R^3$是氫或鹵素；或涉及其藥物活性酸加成鹽。所述化合物可以用於治療阿爾茨海默病、腦澱粉樣血管病、荷蘭型遺傳性腦出血伴澱粉樣變性（HCHWA-D）、多發性腦梗塞痴呆、拳擊手痴呆或唐氏綜合征。

附圖 Figura：

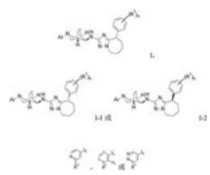

[30] 優先權 Prioridade：2016/11/01，歐洲聯盟 União Europeia，編號N.º 16196720.3

---

[21] 編號 N.º：J/005584

[22] 申請日 Data de pedido：2021/12/01

[24] 批示日 Data de despacho：2022/01/11

[73] 權利人 Titular：薩穆梅德有限公司

SAMUMED, LLC

地址 Endereço：9381 Judicial Drive, Suite 160 San Diego, California 92121, USA

國籍 Nacionalidade：美國 Americana

[72] 發明人 Inventor：S·K·克西, C·C·馬克, B·W·伊斯特曼, 曹建國, V·博露, G·K·米塔帕里, C·馳魯塔

國家知識產權局發明專利 Patente de Invenção da DNPI：專利號N.º de patente ZL201780037225.6，申請日Data de pedido 2017/04/27，授權公告號N.º de anúncio da concessão CN 109310690B，2021/09/07

[51] 分類 Classificação：A61K31/4725, C07D217/00

[54] 標題 Título：異喹啉-3-基甲酰胺類及其製備和其用途。

«Isoquinoline-3-yl carboxamides», sua preparação e uso.

[57] 摘要 Resumo：公開了用於治療多種疾病和病變的異喹啉化合物。更具體地，本發明涉及異喹啉化合物其類似物在疾病治療中的應用，所述疾病以Wnt通路信號傳導的激活（例如，癌症、異常細胞增殖、血管生成、纖維化疾病、骨或軟骨缺損和骨關節炎），Wnt通路信號傳導介導的細胞事件的調節，以及Wnt通路的突變和 /或一種或多種Wnt信號傳導組分的突變或調節異常所致的遺傳疾病和神經學病症 / 紊亂 / 疾病爲特徵。還提供了治療Wnt相關疾病狀態的方法。

[30] 優先權 Prioridade：2016/04/27，美國 Estados Unidos da América，編號N.º 62/328,255

---

[21] 編號 N.º：J/005585

[22] 申請日 Data de pedido：2021/12/01

[24] 批示日 Data de despacho：2022/01/11

[73] 權利人 Titular：哈瓦那大學

UNIVERSIDAD DE LA HABANA

地址 Endereço：San Lazaro Y L, Plaza De La Revolucion, Ciudad De La Habana 10400, Cuba

國籍 Nacionalidade：古巴 Cubana

[73] 權利人 Titular：藥物研發中心

CENTRO DE INVESTIGACION Y DESARROLLO DE MEDICAMENTOS (CIDEM)

地址 Endereço：Avenida 26 No.1605 Entre Boyeros Y Puentes Grandes, Plaza De La Revolucion, Ciudad Habana 10600, Cuba

國籍 Nacionalidade：古巴 Cubana

[72] 發明人 Inventor：Y·努奈茲菲古萊多, M·沃恩格古拉, L·A·弗恩塞卡弗恩塞卡, B·B·加里多薩萊茲, J·拉密萊茲桑契茲, G·L·帕爾多安德萊尤, Y·維爾德希亞雷耶斯，E·奧喬亞羅德里格茲, P·G·巴爾扎加費爾南德斯, N·岡薩雷斯阿方索，R·德爾加多埃爾南德斯, A·S·帕德龍雅奎斯

國家知識產權局發明專利 Patente de Invenção da DNPI：專利號N.º de patente ZL201780041572.6，申請日Data de pedido 2017/05/03，授權公告號N.º de anúncio da concessão CN 110114356B，2021/09/24

[51] 分類 Classificação：C07D471/04

[54] 標題 Título：具有對中樞神經系統和血管系統的活性的苯并二氮卓衍生物。

Derivado de benzodiazepina com actividade no sistema nervoso central e sistema vascular.

[57] 摘要 Resumo：本發明涉及式（III）的化合物、其衍生物和包含其的藥物組合物，用於治療中樞神經系統和血管系統疾病，特別是具有認知衰退的神經變性病症、與氧化應激相關的疾病、與線粒體功能障礙相關的疾病、帕金森病和神經性疼痛，以及與老化相關的病理學過程。

附圖 Figura：

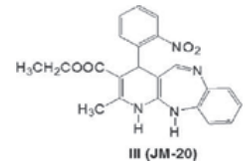


III (JM-20)

[30] 優先權 Prioridade：2016/05/04，古巴 Cuba，編號N.º 2016-0058

[21] 編號 N.º : J/005586
[22] 申請日 Data de pedido : 2021/12/02
[24] 批示日 Data de despacho : 2022/01/11
[73] 權利人 Titular : 豪夫邁·羅氏有限公司
F. HOFFMANN-LA ROCHE AG
地址 Endereço : Grenzacherstrasse 124, 4070 Basel, Switzerland
國籍 Nacionalidade : 瑞士 Suíça
[72] 發明人 Inventor : J·L·格羅根, R·J·約翰斯頓, Y·吳, W–C·梁, P·呂帕杜斯, M·亞達夫, D·賽莎薩伊, M·黑曾
國家知識產權局發明專利 Patente de Invenção da DNPI : 專利號N.º de patente ZL201680055442.3，申請日Data de pedido 2016/09/23，授權公告號N.º de anúncio da concessão CN 108290946B，2021/09/28
[51] 分類 Classificação : C07K16/28, A61K39/00
[54] 標題 Título : 抗TIGIT抗體和使用方法。
Anticorpos anti-TIGIT e métodos de uso.
[57] 摘要 Resumo : 本發明提供抗TIGIT（具有Ig和ITIM域的T細胞免疫受體）抗體及其使用方法。
[30] 優先權 Prioridade : 2015/09/25，美國 Estados Unidos da América，編號N.º 62/233,230
2016/08/01，美國 Estados Unidos da América，編號N.º 62/369,299

---

[21] 編號 N.º : J/005588
[22] 申請日 Data de pedido : 2021/12/02
[24] 批示日 Data de despacho : 2022/01/11
[73] 權利人 Titular : 努布魯有限公司
NUBURU, INC.
地址 Endereço : 7442 Tucson Way Suite 130 Centennial, CO 80112, United States
國籍 Nacionalidade : 美國 Americana
[72] 發明人 Inventor : 馬克·澤迪克, 羅伯特·斯特格曼
國家知識產權局發明專利 Patente de Invenção da DNPI : 專利號N.º de patente ZL201880052236.6，申請日Data de pedido 2018/06/13，授權公告號N.º de anúncio da concessão CN 110999000B，2021/10/08
[51] 分類 Classificação : H01S5/40, G02F1/00, H01S3/00
[54] 標題 Título : 高密集波長束組合激光系統。
Sistema de laser de combinação de feixe do comprimento de onda altamente denso.
[57] 摘要 Resumo : 在外腔布置中將一組二極管激光光譜束組合的設備、系統和方法。二色波束組合器或體布拉格光柵束組合器位於外腔中，以便使每個二極管激光或成組的二極管激光在通過束組合器的通帶確定的波長振蕩。在實施例中，帶寬足夠窄的很多激光二極管的組合生成高亮度激光源，該高亮度激光源具有包括泵浦拉曼激光器或拉曼放大器的許多應用。
附圖 Figura :

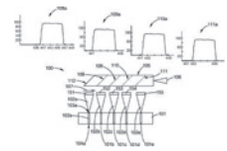

[30] 優先權 Prioridade : 2017/06/13，美國 Estados Unidos da América，編號N.º 62/519,113

---

[21] 編號 N.º : J/005589
[22] 申請日 Data de pedido : 2021/12/02
[24] 批示日 Data de despacho : 2022/01/11
[73] 權利人 Titular : 林志成
CHIH-CHENG LIN
地址 Endereço : 中國台灣台南市新化區崙頂里崙子頂370-1號
No. 370-1, Lunziding, Lunding Village, Sinhua Dist., Tainan City, Taiwan, China
[72] 發明人 Inventor : 林志成
國家知識產權局發明專利 Patente de Invenção da DNPI : 專利號N.º de patente ZL201810148583.0，申請日Data de pedido 2018/02/13，授權公告號N.º de anúncio da concessão CN 110158858B，2021/09/28
[51] 分類 Classificação : E04C5/00, E04C5/16
[54] 標題 Título : 窗角結構壁面防裂元件。
Elemento anti-fissura da superfície da parede da estrutura do canto da janela.
[57] 摘要 Resumo : 本發明有關於一種窗角結構壁面防裂元件，其一體成型有一第一片部與一垂直連接第一片部的第二片部，第一片部與第二片部上均開設有多個孔洞，且第一片部的表面與第二片部的表面形成多個溝槽；借此，地震或是建築物結構熱脹冷縮時，防裂元件能够吸收窗框角落的壁面所產生的剪力，以避免墻壁龜裂。
附圖 Figura :

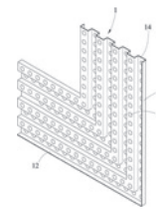

---

[21] 編號 N.º : J/005590
[22] 申請日 Data de pedido : 2021/12/02
[24] 批示日 Data de despacho : 2022/01/11
[73] 權利人 Titular : 京東科技控股股份有限公司
JINGDONG TECHNOLOGY HOLDING CO., LTD.
地址 Endereço : 北京市北京經濟技術開發區科創十一街18號C座2層221室，郵編：100176
Room 221, 2/F, Tower C, No. 18, Kechuang 11 Street, Beijing Economic - Technological Development Area, Beijing, 100176, P.R. China

國籍 Nacionalidade : 中國 Chinesa

[72] 發明人 Inventor : 劉聰, 張瀚林, 賈坤, 吳聰, 潘婷

國家知識產權局發明專利 Patente de Invenção da DNPI : 專利號N.º de patente ZL201910399999.4，申請日Data de pedido 2019/05/14，授權公告號N.º de anúncio da concessão CN 110096584B，2021/10/15

[51] 分類 Classificação : G06F16/332, G06F16/36

[54] 標題 Título : 一種應答方法和裝置。

Um tipo de método e dispositivo de resposta.

[57] 摘要 Resumo : 本公開的實施例公開了應答方法和裝置。該方法的一具體實施方式包括：根據對用戶諮詢語句進行解析得到的解析結果，在與用戶諮詢語句對應的預先建立的知識圖譜的本體層中對用戶諮詢語句進行意圖分析，得到與用戶諮詢語句對應的意圖分析結果；根據意圖分析結果在知識圖譜的實體層中進行答案尋址，得到與用戶諮詢語句匹配的答案；向用戶諮詢語句所來自的發送方發送答案。該實施方式有助於提高應答效率和應答準確率。

附圖 Figura :

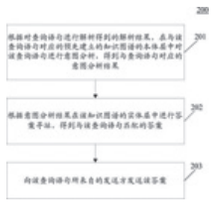


---

[21] 編號 N.º : J/005591

[22] 申請日 Data de pedido : 2021/12/02

[24] 批示日 Data de despacho : 2022/01/11

[73] 權利人 Titular : 詹森藥業有限公司

JANSSEN PHARMACEUTICA NV

地址 Endereço : Turnhoutseweg 30 B-2340 Beerse, Belgium

國籍 Nacionalidade : 比利時 Belga

[72] 發明人 Inventor : M . K . 阿梅里克斯, S . 拉沃拉, B . M . 薩瓦爾, D . M . 斯旺森, J . M . 茲夫, B . T . 斯雷曼

國家知識產權局發明專利 Patente de Invenção da DNPI : 專利號N.º de patente ZL201680024581.X，申請日Data de pedido 2016/04/28，授權公告號N.º de anúncio da concessão CN 107750250B，2021/09/07

[51] 分類 Classificação : C07D405/12, C07D417/12, C07D209/34, C07D401/04, C07D403/12, A61K31/4439, A61K31/4155, A61P9/00, A61P25/00, A61P25/28, A61P25/16

[54] 標題 Título : 吲哚酮化合物及其作為AMPA受體調節劑的用途。

Compostos de indolina e seu uso como moduladores do receptor AMPA.

[57] 摘要 Resumo : 本文提供了式（I）的化合物，及其藥學上可接受的鹽、N–氧化物、或溶劑化物，式（I）。

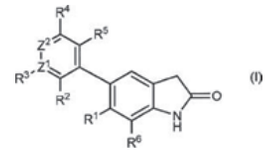

(I)

本文還提供了包含式（I）的化合物的藥物組合物，以及使用式（I）的化合物的方法。

[30] 優先權 Prioridade : 2015/04/29，美國 Estados Unidos da América，編號N.º 62/154315

---

[21] 編號 N.º : J/005592

[22] 申請日 Data de pedido : 2021/12/02

[24] 批示日 Data de despacho : 2022/01/11

[73] 權利人 Titular : 豪夫邁 · 羅氏有限公司

F. Hoffmann-La Roche AG

地址 Endereço : Grenzacherstrasse 124, 4070 Basel, Switzerland

國籍 Nacionalidade : 瑞士 Suíça

[72] 發明人 Inventor : 帕斯卡 · 多特, 費邊 · 費元, 斯特凡 · 希爾德布蘭德, 烏爾蘇拉 · 霍夫曼, 法比安 · 霍夫曼–埃默里, 羅蘭 · 邁耶, 杰勒德 · 梅因, 潘卡吉 · 雷杰, 喬治 · 烏伊特希克

國家知識產權局發明專利 Patente de Invenção da DNPI : 專利號N.º de patente ZL201780006766.2，申請日Data de pedido 2017/04/25，授權公告號N.º de anúncio da concessão CN 108473510B，2021/10/29

[51] 分類 Classificação : C07D519/00, A61K31/519

[54] 標題 Título : 製備2-吡唑并「1,5-a」吡嗪-2-基吡啶并「1,2-a」嘧啶-4-酮的方法。

Processo para a preparação de «2-pyrazolo「1,5-a」pyrazin-2-ylpyrido「1,2-a」pyrimidin-4-one».

「57」 摘要 Resumo : 本發明涉及用於製備可用作藥物活性化合物的2-吡唑并「1,5-a」吡嗪-2-基吡啶并「1,2-a」 嘧啶-4-酮衍生物的方法。

[30] 優先權 Prioridade : 2016/04/28，歐洲聯盟 União Europeia，編號N.º 16167494.0

---

[21] 編號 N.º : J/005593

[22] 申請日 Data de pedido : 2021/12/06

[24] 批示日 Data de despacho : 2022/01/11

[73] 權利人 Titular : 于崇曦

YU, Chongxi

地址 Endereço : Techfields Biochem, 12952 Stockton Ave., Plainfield, IL 60585, USA

國籍 Nacionalidade : 美國 Americana

[72] 發明人 Inventor : 于崇曦 YU, Chongxi

國家知識產權局發明專利 Patente de Invenção da DNPI : 專利號N.º de patente ZL201710530726.X，申請日Data de pedido 2009/12/04，授權公告號N.º de anúncio da concessão CN 107320732B，2021/09/07

[51] 分類 Classificação : A61K47/54, A61K31/10, A61K31/165, A61K31/352, A61K31/5575, A61K31/567, A61K31/57, A61K31/64, A61P17/00, A61P35/00, A61P3/10, A61P9/00, A61P17/14, A61P25/16, A61P25/28, A61P25/00, A61P27/06, A61P27/12, A61P21/00, A61P5/16, A61P1/16, A61P11/00, A61P1/18, A61P17/02, A61P17/10, A61P11/14, A61P19/10, A61P37/06, A61P31/00, A61P15/18, A61P15/00, A61P9/12

[54] 標題 Título : 高穿透性組合物及其應用。
Composições de alta penetração e suas aplicações.

[57] 摘要 Resumo : 本發明涉及高穿透性組合物及其應用，具體地涉及能以高穿透效率穿過生物屏障的新型的母藥高穿透性組合物。該高穿透性組合物穿過一層或多層生物屏障後會轉化為母藥或母藥相關化合物如代謝物，從而達到母藥或母藥相關化合物的治療效果。此外，該高穿透性組合物能夠到達母藥或母藥相關化合物無法進入或形成有效血藥濃度的“作用目的地”，從而可以治療新的疾病。舉例來說，結果表明NSAIA的高穿透性組合物可以治療脫髮和禿頂。高穿透性組合物可以通過多種給藥途徑向生物體使用，如通過局部給藥使藥物在作用部位達到較高的濃度，或通過向生物體全身給藥來較快的進入循環系統。

[30] 優先權 Prioridade : 2008/12/04，美國 Estados Unidos da América，編號N.º 61/120,052

---

[21] 編號 N.º : J/005594

[22] 申請日 Data de pedido : 2021/12/06

[24] 批示日 Data de despacho : 2022/01/11

[73] 權利人 Titular : 莎爾星科技股份有限公司
SULLSTAR TECHNOLOGIES, INC.
地址 Endereço : 3310 Los Nogales Road, Simi Valley, California 93063 U.S.A.
國籍 Nacionalidade : 美國 Americana

[72] 發明人 Inventor : 洪文龍 HUNG, WEN-LUNG
國家知識產權局發明專利 Patente de Invenção da DNPI : 專利號N.º de patente ZL201811381502.8，申請日Data de pedido 2015/10/13，授權公告號N.º de anúncio da concessão CN 109273960B，2021/11/16

[51] 分類 Classificação : H01R43/042

[54] 標題 Título : 可拆卸接頭加工卡匣及應用其之夾鉗工具。
Cartucho de transformação de conector destacável e ferramenta de grampo para uso do mesmo.

[57] 摘要 Resumo : 一種可拆卸接頭加工卡匣及應用其之夾鉗工具。所述接頭加工卡匣可拆卸地裝配於一工具本體中，其中所述工具本體包括一容置部以及一驅動部，所述驅動部之運動方向界定一第一軸，所述接頭加工卡匣包括一本體以及一加工塊。所述本體用於拆卸地配置於所述容置部中並具有一加工開口於其中。所述加工塊沿所述第一軸可滑動地設於所述本體中並具有一連接部，所述連接部用於與所述工具本體的所述驅動部可拆卸地嚙合，以使得所述連接部受所述驅動部驅動而使所述加工塊沿所述第一軸相對所述加工開口滑動。

附圖 Figura :

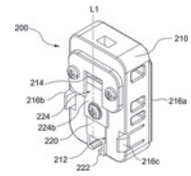


---

[21] 編號 N.º : J/005597

[22] 申請日 Data de pedido : 2021/12/06

[24] 批示日 Data de despacho : 2022/01/11

[73] 權利人 Titular : 杜比國際公司
DOLBY INTERNATIONAL AB
地址 Endereço : Apollo Building, 3E, Herikerbergweg 1-35, 1101 CN Amsterdam Zuidoost, The Netherlands
國籍 Nacionalidade : 瑞典 Sueca

[72] 發明人 Inventor : 克里斯托弗·費爾施 FERSCH, CHRISTOF, 利昂·特連蒂夫 TERENTIV, LEON, 丹尼爾·費希爾 FISCHER, DANIEL
國家知識產權局發明專利 Patente de Invenção da DNPI : 專利號N.º de patente ZL201980018139.X，申請日Data de pedido 2019/04/09，授權公告號N.º de anúncio da concessão CN 111886880B，2021/11/02

[51] 分類 Classificação : H04S7/00, G06F3/01

[54] 標題 Título : 用於MPEG-H 3D音頻的三自由度(3DOF+)擴展的方法、設備和系統。
Métodos, aparelhos e sistemas para extensão de três graus de liberdade (3DOF+) de áudio MPEG-H 3D.

[57] 摘要 Resumo : 描述了一種處理指示音頻對象的對象位置的位置信息的方法，其中所述對象位置可用於渲染所述音頻對象，所述方法包括：獲得指示收聽者頭部的朝向的收聽者朝向信息；獲得指示所述收聽者頭部的位移的收聽者位移信息；根據所述位置信息確定所述對象位置；通過對所述對象位置應用平移基於所述收聽者位移信息修改所述對象位置；以及基於所述收聽者朝向信息進一步修改經過修改的對象位置。進一步描述了一種用於處理指示音頻對象的對象位置的位置信息的對應設備，其中所述對象位置可用於渲染所述音頻對象。

附圖 Figura :

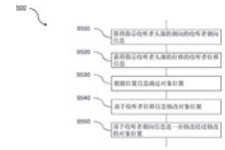


[30] 優先權 Prioridade : 2018/04/09，美國 Estados Unidos da América，編號N.º 62/654,915
2018/07/09，美國 Estados Unidos da América，編號N.º 62/695,446
2019/03/25，美國 Estados Unidos da América，編號N.º 62/823,159

[21] 編號 N.º : J/005598

[22] 申請日 Data de pedido : 2021/12/06

[24] 批示日 Data de despacho : 2022/01/11

[73] 權利人 Titular : 江蘇恒瑞醫藥股份有限公司
JIANGSU HENGRUI MEDICINE CO., LTD.
地址 Endereço : 中國江蘇省連雲港市經濟技術開發區昆侖山路7號，郵編222047
No.7 Kunlunshan Road, Economic and Technological Development Zone, Lianyungang, Jiangsu, 222047, China
國籍 Nacionalidade : 中國 Chinesa

[73] 權利人 Titular : 上海恒瑞醫藥有限公司
SHANGHAI HENGRUI PHARMACEUTICAL CO., LTD.
地址 Endereço : 中國上海市閔行區文井路 279 號，郵編 200245
279 Wenjing Road, Minhang District, Shanghai, 200245, China
國籍 Nacionalidade : 中國 Chinesa

[72] 發明人 Inventor : 王林, 葉景泉, 邵啟雲, 馮君, 賀峰, 曹笑立, 馬亞輝
國家知識產權局發明專利 Patente de Invenção da DNPI : 專利號N.º de patente ZL201880058721.4，申請日Data de pedido 2018/12/05，授權公告號N.º de anúncio da concessão CN 111065631B，2021/10/08

[51] 分類 Classificação : C07D295/18, C07K5/107, C07K1/06, A61K38/07, A61P29/00

[54] 標題 Título : 一種苯基丙酰胺類衍生物的鹽及其製備方法。
Um tipo de sal de derivado de «phenylpropionamide» e seu método de preparação.

[57] 摘要 Resumo : 本發明提供一種苯基丙酰胺類衍生物的鹽及其製備方法。具體地，本發明提供4-氨基-1-（（2R,5R,8R,14R）-2-（4-氨基丁基）-8-苄基-5-異丁基-4,7,10-三氧代-14-苯基-3,6,9,12-四氮雜十五-1-酰基）哌啶-4-羧酸的乙酸鹽、鹽酸鹽、磷酸鹽、檸檬酸鹽、苯甲酸鹽或富馬酸鹽及其製備方法。本發明式（I）化合物的鹽具備良好的穩定性、工藝簡單易於操作，可更好地用於臨床治療。
附圖 Figura :

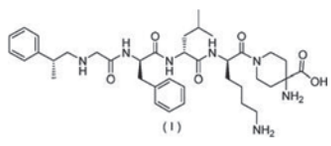

[30] 優先權 Prioridade : 2017/12/06，中國 China，編號 N.º 201711272474.1

---

[21] 編號 N.º : J/005600

[22] 申請日 Data de pedido : 2021/12/07

[24] 批示日 Data de despacho : 2022/01/11

[73] 權利人 Titular : 因瑞金公司
inRegen
地址 Endereço : P.O.Box 309 Ugland House, South Church Street, George Town, Grand Cayman KY1--1104, Cayman Islands
國籍 Nacionalidade : 開曼群島 Caimanesa

[72] 發明人 Inventor : R . M . 艾拉甘, R . W . 凱勒, S . C . 普雷斯內爾, S . 喬德赫里, A . T . 布魯斯, C . W . 根海默, B . R . 考克斯, K . I . 格思里, J . 巴蘇, S . M . 華萊士, E . S . 沃丁, O . A . 奈特, N . D . 桑哈, J . W . 盧德洛, C . R . 哈伯斯塔特, R . 佩恩, 小尼爾 . F . 羅賓斯, D . 麥科伊, D . 杰恩, M . J . 杰約, E . A . 里韋拉, T . 斯潘塞, B . 沃茨
國家知識產權局發明專利 Patente de Invenção da DNPI : 專利號N.º de patente ZL201610617264.0，申請日Data de pedido 2011/05/12，授權公告號N.º de anúncio da concessão CN 106214700B，2021/09/07

[51] 分類 Classificação : C12N5/071

[54] 標題 Título : 生物活性腎細胞。
Células renais bioactivas.

[57] 摘要 Resumo : 本發明涉及生物活性腎細胞群體、腎細胞構建體以及製備和使用所述細胞群體和構建體的方法。
附圖 Figura :

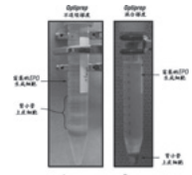

[30] 優先權 Prioridade : 2010/05/12，美國 Estados Unidos da América，編號N.º 61/334,032
2010/06/11，美國 Estados Unidos da América，編號N.º 61/353,895
2010/08/09，美國 Estados Unidos da América，編號N.º 61/371,888
2010/08/09，美國 Estados Unidos da América，編號N.º 61/372,077
2010/08/24，美國 Estados Unidos da América，編號N.º 61/376,586
2010/10/01，美國 Estados Unidos da América，編號N.º 61/388,765
2010/11/12，美國 Estados Unidos da América，編號N.º 61/413,382
2010/11/12，美國 Estados Unidos da América，編號N.º 61/412,933
2011/02/10，美國 Estados Unidos da América，編號N.º 61/441,423
2011/04/07，美國 Estados Unidos da América，編號N.º 61/473,111

---

[21] 編號 N.º : J/005603

[22] 申請日 Data de pedido : 2021/12/07

[24] 批示日 Data de despacho : 2022/01/11

[73] 權利人 Titular : 深圳市商湯科技有限公司
SHENZHEN SENSETIME TECHNOLOGY CO., LTD.
地址 Endereço : 中國廣東省深圳市前海深港合作區前灣一路1號A棟201室
Room 201, Building A, No. 1, Qianwan Road, Qianhai Shenzhen-Hongkong Modern Service Industry Cooperation Zone, Shenzhen, Guangdong 518000, China
國籍 Nacionalidade : 中國 Chinesa

[72] 發明人 Inventor : 周尚辰, 張佳維, 任思捷

國家知識產權局發明專利 Patente de Invenção da DNPI : 專利號N.º de patente ZL201910325282.5，申請日Data de pedido 2019/04/22，授權公告號N.º de anúncio da concessão CN 110062164B，2021/10/26

[51] 分類 Classificação : H04N5/232, G06N3/04, G06N3/08

[54] 標題 Título : 視頻圖像處理方法及裝置。
Método e dispositivo de processamento de imagem de vídeo.

[57] 摘要 Resumo : 本申請公開了一種視頻圖像處理方法及裝置。該方法包括：獲取多幀連續視頻圖像，其中，所述多幀連續視頻圖像包括第N幀圖像、第N-1幀圖像以及第N-1幀去模糊後的圖像，所述N為正整數；基於所述第N幀圖像、所述第N-1幀圖像以及所述第N-1幀去模糊後的圖像，得到所述第N幀圖像的去模糊卷積核；通過所述去模糊卷積核對所述第N幀圖像進行去模糊處理，得到第N幀去模糊後的圖像。還公開了相應的裝置。實施該方法能夠高效地去除視頻圖像中的模糊，得到更為清晰的圖像。
附圖 Figura :

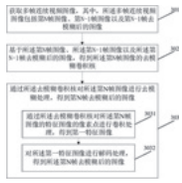

[21] 編號 N.º : J/005605

[22] 申請日 Data de pedido : 2021/12/07

[24] 批示日 Data de despacho : 2022/01/11

[73] 權利人 Titular : 上海商湯智能科技有限公司
SHANGHAI SENSETIME INTELLIGENT TECHNOLOGY CO., LTD.
地址 Endereço : 中國上海市徐匯區桂平路391號3號樓1605A室
Room 1605A, Building 3, 391 Guiping Road, Xuhui District, Shanghai 200233, China
國籍 Nacionalidade : 中國 Chinesa

[72] 發明人 Inventor : 牛臨瀟, 李誠

國家知識產權局發明專利 Patente de Invenção da DNPI : 專利號N.º de patente ZL201910645990.7，申請日Data de pedido 2019/07/17，授權公告號N.º de anúncio da concessão CN 110378854B，2021/10/26

[51] 分類 Classificação : G06T5/00, G06K9/00, B25J9/16

[54] 標題 Título : 機器人圖像增強方法及裝置。
Método e dispositivo de aprimoramento de imagem do robô.

[57] 摘要 Resumo : 本申請公開了一種機器人圖像增強方法及裝置。該方法包括：通過機器人的攝像頭獲取待處理圖像；對所述待處理圖像進行特徵提取處理，得到第一特徵數據；對所述第一特徵數據進行解碼處理，得到增強後的圖像。還公開了相應的裝置。本申請通過對待處理圖像進行特徵提取處理，得到第一特徵數據，再通過訓練學習到的特徵數據與增強後的圖像的映射關係對第一特徵數據進行解碼，得到增強後的圖像，可提高攝像頭拍攝效果不佳採集到的圖像的質量。
附圖 Figura :

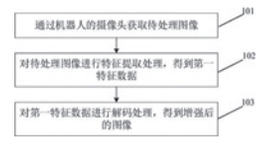


[21] 編號 N.º : J/005606

[22] 申請日 Data de pedido : 2021/12/07

[24] 批示日 Data de despacho : 2022/01/11

[73] 權利人 Titular : 深圳市商湯科技有限公司
SHENZHEN SENSETIME TECHNOLOGY CO., LTD.
地址 Endereço : 中國廣東省深圳市前海深港合作區前灣一路1號A棟201室
Room 201, Building A, No. 1, Qianwan Road, Qianhai Shenzhen-Hongkong Modern Service Industry Cooperation Zone, Shenzhen, Guangdong 518000, China
國籍 Nacionalidade : 中國 Chinesa

[72] 發明人 Inventor : 韓滔, 張展鵬, 成慧

國家知識產權局發明專利 Patente de Invenção da DNPI : 專利號N.º de patente ZL202010348872.2，申請日Data de pedido 2020/04/28，授權公告號N.º de anúncio da concessão CN 111540000B，2021/11/05

[51] 分類 Classificação : G06T7/50, G06T7/207, G06T7/73

[54] 標題 Título : 場景深度和相機運動預測方法及裝置、電子設備和介質。
Método e dispositivo de previsão da profundidade da cena e movimento da câmara, equipamento electrónico e meio.

[57] 摘要 Resumo : 本公開涉及一種場景深度和相機運動預測方法及裝置、電子設備和介質，所述方法包括：獲取t時刻的目標圖像幀；通過場景深度預測網絡利用t-1時刻的第一隱狀態信息對所述目標圖像幀進行場景深度預測，確定所述目標圖像幀對應的預測深度圖，其中，所述第一隱狀態信息包括與場景深度相關的特徵信息，所述場景深度預測網絡是基於相機運動預測網絡輔助訓練得到的。本公開實施例可以得到目標圖像幀對應的預測精度較高的預測深度圖。

附圖 Figura :




---

[21] 編號 N.º : J/005609

[22] 申請日 Data de pedido : 2021/12/09

[24] 批示日 Data de despacho : 2022/01/11

[73] 權利人 Titular : 韓國電子通信研究院
ELECTRONICS AND TELECOMMUNICATIONS RESEARCH INSTITUTE
地址 Endereço : 韓國大田市儒城區柯亭洞161番地
161, Gajeong-dong, Yuseong-gu, Daejeon, Republic of Korea
國籍 Nacionalidade : 南韓 Sul-Coreana

[72] 發明人 Inventor : 姜晶媛, 李河賢, 崔振秀, 金鎮雄

國家知識產權局發明專利 Patente de Invenção da DNPI : 專利號N.º de patente ZL201810384265.4，申請日Data de pedido 2013/04/16，授權公告號N.º de anúncio da concessão CN 108769712B，2021/11/19

[51] 分類 Classificação : H04N19/70, H04N19/46, H04N19/30, H04N19/61, H04N19/187, H04N19/31

[54] 標題 Título : 視頻編碼和解碼方法、存儲和生成位流的方法。
Método de codificação e decodificação de vídeo, método de armazenamento e geração de fluxo de bits.

[57] 摘要 Resumo : 本發明涉及一種視頻解碼設備，包括：解碼模塊，用於解碼畫面，其中，基於所述畫面的下一畫面的片段報頭中包括的畫面信息來標記畫面的類型。
附圖 Figura :

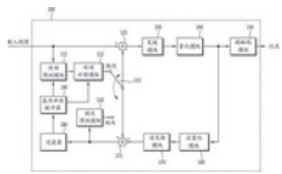

[30] 優先權 Prioridade : 2012/04/16，南韓 Coreia do Sul，編號N.º 10-2012-0038870
2012/06/21，南韓 Coreia do Sul，編號N.º 10-2012--0066606
2012/06/25，南韓 Coreia do Sul，編號N.º 10-2012--0067925
2012/07/02，南韓 Coreia do Sul，編號N.º 10-2012--0071933
2012/07/16，南韓 Coreia do Sul，編號N.º 10-2012--0077012
2012/09/28，南韓 Coreia do Sul，編號N.º 10-2012--0108925
2012/10/10，南韓 Coreia do Sul，編號N.º 10-2012--0112598

[21] 編號 N.º : J/005610

[22] 申請日 Data de pedido : 2021/12/09

[24] 批示日 Data de despacho : 2022/01/11

[73] 權利人 Titular : 上海翰凌醫療器械有限公司
Shanghai Healing Medical Devices Co., Ltd.
地址 Endereço : 中國上海市嘉定區金園一路925號1幢1層C區（郵編：201800）
Area C, 1st Floor, Building 1, No. 925, Jinyuan 1 Rd, Jiading District, Shanghai, 201800 China
國籍 Nacionalidade : 中國 Chinesa

[72] 發明人 Inventor : 陳曉, 劉冰冰, 林鵬, 黃韜, 張銘宇, 李陽, 王雪雪, 王銀燕

國家知識產權局發明專利 Patente de Invenção da DNPI : 專利號N.º de patente ZL202110019033.0，申請日Data de pedido 2021/01/07，授權公告號N.º de anúncio da concessão CN 112717269B，2021/11/12

[51] 分類 Classificação : A61M39/06, A61M29/04, A61M25/01

[54] 標題 Título : 血管鞘裝置、血管鞘裝置與預擴張器的配合結構。
Dispositivo de bainha de acesso vascular, estrutura de coordenação entre dispositivo de bainha de acesso vascular e pré-expansor.

[57] 摘要 Resumo : 本發明公開一種血管鞘裝置、血管鞘裝置與預擴張器的配合結構，血管鞘裝置包括外殼、止血閥及擴張管，擴張管包括至少一個變形部，變形部上沿擴張管周向的第一端朝向第二端呈S走向彎折分佈，使變形部在不受擴張管徑向的擴張力時，變形部處於S走向彎折的初始狀態；當器械依次穿過止血閥、外殼及擴張管的內孔中，器械的外周壁對變形部的內壁施加徑向的擴張力，受該擴張力，使擴張管的內孔沿徑向撐開，增大擴張管的內孔直徑，以適應不同尺寸的手術器械穿過擴張管的內孔；擴張管在初始狀態下，其外徑小，可嵌入不同尺寸的血管內，以對不同尺寸的血管進行有效擴張，提高該血管鞘的適應性。
附圖 Figura :

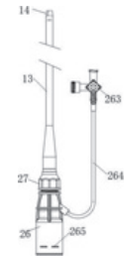


---

[21] 編號 N.º : J/005614

[22] 申請日 Data de pedido : 2021/12/10

[24] 批示日 Data de despacho : 2022/01/11

[73] 權利人 Titular : 諾華股份有限公司
Novartis AG
地址 Endereço : Lichtstrasse 35, 4056 Basel, Switzerland
國籍 Nacionalidade : 瑞士 Suíça

[72] 發明人 Inventor : J·莫姆, H–J·沃爾尼
國家知識產權局發明專利 Patente de Invenção da DNPI : 專利號N.º de patente ZL201410730219.7，申請日Data de pedido 2009/12/09，授權公告號N.º de anúncio da concessão CN 104399076B，2021/09/14

[51] 分類 Classificação : A61K39/395, A61P37/02, A61P29/00

[54] 標題 Título : 抗體製劑。
Formulação de anticorpo.

[57] 摘要 Resumo : 本發明涉及新的藥物製劑，特別是其中活性成分包含針對人白細胞介素Iβ（IL-1β）的人類抗體，特別是ACZ885抗體的新藥物製劑，藥物制劑在貯藏和遞送時是穩定且無聚集的。
附圖 Figura :

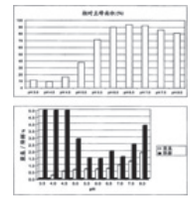

[30] 優先權 Prioridade : 2008/12/10，歐洲聯盟 União Europeia，編號N.º 08170884.4

附註
***Averbamento***

| 編號<br>N.º | 批示日期<br>Data de despacho | 附註之性質<br>Natureza de averbamento | 權利人/申請人<br>Titular/Requerente | 內容<br>Conteúdo |
|---|---|---|---|---|
| J/003524 | 2022/01/07 | 更改認別資料<br>Modificação de identidade | 尼克森能源無限責任公司<br>NEXEN ENERGY ULC | 中國海油北美石油無限責任公司<br>CNOOC PETROLEUM NORTH AMERICA ULC |
| J/003524 | 2022/01/07 | 更改地址<br>Modificação de sede | 中國海油北美石油無限責任公司<br>CNOOC PETROLEUM NORTH AMERICA ULC | Suite 2300, 500 Centre Street S.E., Calgary, Alberta T2G 1A6, Canada |
| J/003721 | 2022/01/04 | 更改認別資料<br>Modificação de identidade | 普萊製藥公司<br>PLEDPHARMA AB | Egetis Therapeutics AB |
| J/003721 | 2022/01/04 | 更改地址<br>Modificação de sede | Egetis Therapeutics AB | Klara Norra Kyrkogata 26, 111 22 STOCKHOLM, Sweden |

發明專利的保護
***Protecção de Patente de Invenção***

根據經十二月十三日第97/99/M號法令核准之《工業產權法律制度》第十條第一款及第二款的規定，公佈下列在澳門特別行政區提出的發明專利註冊申請之批示，並按照同一法規第二百七十五條至第二百七十七條的規定，可於本公佈日起一個月期限內就下列批示向初級法院提起上訴。

Em conformidade com o n.º 1 e n.º 2 do artigo 10.º do RJPI, aprovado pelo Decreto-Lei n.º 97/99/M, de 13 de Dezembro, publica(m)-se a seguir o(s) respectivo(s) despacho(s) em relação ao(s) pedido(s) de registo de patente de invenção na RAEM, e de acordo com os artigos 275.º a 277.º do referido diploma, cabe recurso para o Tribunal Judicial de Base, do(s) despacho(s) abaixo mencionado(s), no prazo de um mês a contar da data desta publicação.

拒絕
***Recusa***

| 編號<br>N.º | 批示日期<br>Data de despacho | 申請人<br>Requerente | 備註<br>Observações<br>根據12月13日第97/99/M號法令<br>Nos termos do D.L. n.º 97/99/M, de 13 de Dezembro |
|---|---|---|---|
| I/001623 | 2022/01/07 | 天下數位科技股份有限公司 | 第98條，連同第9條第1款a）項和第61條，結合第9條第1款f）項。<br>Art.º 98.º, conjugado com a alínea *a)* do n.º 1 do art.º 9.º e o art.º 61.º, conjugado com a alínea *f)* do n.º 1 do art.º 9.º |

| 編號<br>N.º | 批示日期<br>Data de despacho | 申請人<br>Requerente | 備註<br>Observações<br>根據12月13日第97/99/M號法令<br>Nos termos do D.L. n.º 97/99/M, de 13 de Dezembro |
|---|---|---|---|
| I/001624 | 2022/01/07 | 天下數位科技股份有限公司 | 第98條，連同第9條第1款a）項和第61條，結合第9條第1款f）項。<br>Art.º 98.º, conjugado com a alínea *a)* do n.º 1 do art.º 9.º e o art.º 61.º, conjugado com a alínea *f)* do n.º 1 do art.º 9.º |
| I/001662 | 2022/01/07 | 廣州藍月亮實業有限公司<br>Guangzhou Blue Moon Industrial Co., Ltd. | 第98條，連同第9條第1款a）項和第61條，結合第9條第1款f）項。<br>Art.º 98.º, conjugado com a alínea *a)* do n.º 1 do art.º 9.º e o art.º 61.º, conjugado com a alínea *f)* do n.º 1 do art.º 9.º |
| I/001663 | 2022/01/07 | 廣州藍月亮實業有限公司<br>Guangzhou Blue Moon Industrial Co., Ltd. | 第98條，連同第9條第1款a）項和第61條，結合第9條第1款f）項。<br>Art.º 98.º, conjugado com a alínea *a)* do n.º 1 do art.º 9.º e o art.º 61.º, conjugado com a alínea *f)* do n.º 1 do art.º 9.º |

**司法判決**

***Decisão judicial***

| 編號<br>N.º | 申請人/權利人<br>Requerente / Titular | 法院<br>Tribunal | 卷宗編號<br>Processo n.º | 確定判決日期<br>Data de trânsito em julgado |
|---|---|---|---|---|
| [1] I/1206 | CFPH, LLC | 初級法院<br>TJB | CV3-21-0050-CRJ | 2021/11/22 |
| [1]初級法院維持拒絕有關發明專利註冊之批示。<br>[1] A sentença do TJB manteve o despacho de recusa da Patente de Invenção. | | | | |

**聲明異議**

***Reclamação***

| 編號<br>N.º | 提交日期<br>Data de entrada | 申請人<br>Requerente | 聲明異議人<br>Oponente |
|---|---|---|---|
| I/001669 | 2021/12/01 | 商湯國際私人有限公司<br>SENSETIME INTERNATIONAL PTE. LTD. | KATO Hiroshi |
| I/001671 | 2021/12/13 | 商湯國際私人有限公司<br>SENSETIME INTERNATIONAL PTE. LTD. | KATO Hiroshi |

**實用專利的保護**

***Protecção de Patente de Utilidade***

**申請**

***Pedido***

根據經十二月十三日第97/99/M號法令核准之《工業產權法律制度》第十條及第一百二十四條的規定，公佈下列在澳門特別行政區提出的實用專利註冊申請，自本通告公佈日起至授予專利之日止，任何第三人均得提出聲明異議。

De acordo com os artigos 10.º e 124.º do RJPI, aprovado pelo Decreto-Lei n.º 97/99/M, de 13 de Dezembro, publica(m)-se a seguir o(s) pedido(s) de registo de patente de utilidade na RAEM, sobre os quais, a partir da data da publicação deste aviso até à data da atribuição da patente, qualquer terceiro pode apresentar reclamação.

[21] 編號 N.º : U/000302
[22] 申請日 Data de pedido : 2020/09/01
[71] 申請人 Requerente : 統一超商股份有限公司
PRESIDENT CHAIN STORE CORP.
地址 Endereço : 中國臺灣臺北市松山區東興路8號8樓
8F., No. 8, Dongxing Rd., Songshan Dist., Taipei City 105, Taiwan, China
[72] 發明人 Inventor : 王斐貞 Wang, Fei Chen, 張依婷 Chang, I Ting, 黃詩涵 Huang, Shyh Harn
[51] 分類 Classificação : A47J37/08
[54] 標題 Título : 熱壓吐司機。
Sanduicheira.
[57] 摘要 Resumo : 本實用新型公開了一種熱壓吐司機，包括支撐結構、下壓機構、熱壓結構、承載結構、傳送機構以及控制器。下壓機構包括第一馬達組、第一傳動桿及連接座，連接座於第一馬達組及第一傳動杆的帶動下沿第一方向進行線性往復運動。熱壓結構，固設於連接座，包括加熱裝置與下壓模，下壓模具有第一模穴。承載結構包括加熱爐與承載模，承載模具有第二模穴。傳送機構包括第二馬達、第二傳動桿及傳送座，傳送座於第二馬達及第二傳動杆的驅動下沿第二方向進行線性往復移動。控制器，電性連接於第一馬達組、第二馬達、加熱裝置及加熱爐，以控制熱壓吐司機的運行。
附圖 Figura :

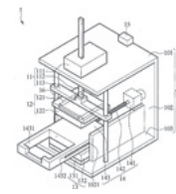

[30] 優先權 Prioridade : 2020/08/04，中國台灣 Taiwan, China，編號N.º 109210077

根據經十二月十三日第97/99/M號法令核准之《工業產權法律制度》第十條第一款及第二款的規定，公佈下列在澳門特別行政區提出的實用專利註冊申請之批示，並按照同一法規第二百七十五條至第二百七十七條的規定，可於本公佈日起一個月期限內就下列批示向初級法院提起上訴。

Em conformidade com o n.º 1 e n.º 2 do artigo 10.º do RJPI, aprovado pelo Decreto-Lei n.º 97/99/M, de 13 de Dezembro, publica(m)-se a seguir o(s) respectivo(s) despacho(s) em relação ao(s) pedido(s) de registo de patente de utilidade na RAEM, e de acordo com os artigos 275.º a 277.º do referido diploma, cabe recurso para o Tribunal Judicial de Base, do(s) despacho(s) abaixo mencionado(s), no prazo de um mês a contar da data desta publicação.

## 拒絕
## *Recusa*

| 編號<br>N.º | 批示日期<br>Data de despacho | 申請人<br>Requerente | 備註<br>Observações<br>根據12月13日第97/99/M號法令<br>Nos termos do D.L. n.º 97/99/M, de 13 de Dezembro |
|---|---|---|---|
| U/000279 | 2022/01/07 | 上海未加電子科技有限公司 | 第124條，結合第98條連同第9條第1款a）項和第61條，以及第9條第1款f）項。<br>Art.º 124.º, conjugado com o art.º 98.º, a alínea *a)* do n.º 1 do art.º 9.º e o art.º 61.º, e a alínea *f)* do n.º 1 do art.º 9.º |
| U/000283 | 2022/01/07 | 蔡招源<br>Chao-Yang TSAI | 第124條，結合第98條連同第9條第1款a）項和第61條，以及第9條第1款f）項。<br>Art.º 124.º, conjugado com o art.º 98.º, a alínea *a)* do n.º 1 do art.º 9.º e o art.º 61.º, e a alínea *f)* do n.º 1 do art.º 9.º |

## 更正
## *Rectificações*

應各申請人/權利人之要求，更正如下：
A pedido dos requerentes/titulares respectivos, rectificam-se os seguintes:

| 編號<br>Processo n.º | 更正項目<br>Item da rectificação | 原文<br>Onde se lê | 應改為<br>Deve ler-se |
|---|---|---|---|
| N/029363 | 權利人（2008年2月6日第6期第二組《澳門特別行政區公報》）<br>Titular (*B.O. da R.A.E.M.* n.º 6, II Série, de 6 de Fevereiro de 2022) | Fraser and Neave Limited | Fraser and Neave, Limited |

| 編號<br>Processo n.º | 更正項目<br>Item da rectificação | 原文<br>Onde se lê | 應改為<br>Deve ler-se |
|---|---|---|---|
| N/165288 | 權利人（2021年11月17日第46期第二組《澳門特別行政區公報》）<br>Titular (*B.O. da R.A.E.M.* n.º 46, II Série, de 17 de Novembro de 2021) | FARTECH CHINA LTD | FARFETCH CHINA LTD |
| N/184976 | 產品（2021年9月1日第35期第二組《澳門特別行政區公報》）<br>Produtos (*B.O. da R.A.E.M.* n.º 35, II Série, de 1 de Setembro de 2021) | Carne, peixe, aves e caça; extractos de carne; frutos e legumes em conserva, secos e cozinhados; geleias, doces, compotas; ovos, leite e produtos lácteos; óleos e gorduras comestíveis. | Carne, peixe, aves e caça; extractos de carne; frutos e legumes em conserva, secos e cozinhados; geleias, doces, compotas; ovos, leite e produtos lácteos; óleos e gorduras comestíveis, todos os produtos da Grécia. |
| N/186096 | 產品（2021年10月6日第40期第二組《澳門特別行政區公報》）<br>Produtos (*B.O. da R.A.E.M.* n.º 40, II Série, de 6 de Outubro de 2021) | 藥物製劑。 | 用於治療和預防阿滋海默氏症（Alzheimer's disease）及相關疾病的藥物製劑，用於治療和預防癡呆症（dementia）的藥物製劑。 |
| N/189964 | 申請人（2022年1月5日第1期第二組《澳門特別行政區公報》）<br>Requerente (*B.O. da R.A.E.M.* n.º 1, II Série, de 5 de Janeiro de 2022) | 新疆烏蘇啤酒有限責任公司<br>XINJIAN WUSU BREWERIES CO., LTD. | 新疆烏蘇啤酒有限責任公司<br>XINJIANG WUSU BREWERIES CO., LTD. |

2022年1月19日第3期第二組《澳門特別行政區公報》，有關商標編號N/115450的宣告失效，被視為無效。

No *B.O. da RAEM* n.º 3, II Série, de 19 de Janeiro de 2022, em relação ao mapa de declaração caducidade da marca n.º N/115450, considere-se sem efeito esta publicação.

二零二二年一月十三日於經濟及科技發展局——局長　戴建業

Direcção dos Serviços de Economia e Desenvolvimento Tecnológico, aos 13 de Janeiro de 2022.

O Director dos Serviços, *Tai Kin Ip.*

（是項刊登費用為 $767,816.00）
(Custo desta publicação $ 767 816,00)

## 澳 門 金 融 管 理 局

### 名 單

為執行八月二十六日第54/GM/97號批示，有關給予私人和私人機構的財政資助，澳門金融管理局公佈二零二一年第四季度的資助名單：

## AUTORIDADE MONETÁRIA DE MACAU

### Lista

Em cumprimento do Despacho n.º 54/GM/97, de 26 de Agosto, referente aos apoios financeiros a particulares e a entidades particulares, vem a Autoridade Monetária de Macau publicar a lista dos apoios concedidos no 4.º trimestre do ano 2021:

| 受資助實體<br>Entidades beneficiárias | 給予財政資助日期<br>Data da atribuição dos apoios | 資助金額<br>Montantes subsidiados | 目的<br>Finalidades |
|---|---|---|---|
| 澳門金融界籌備慶祝活動常設委員會<br>The Macau Financial Community Standing Committee for Celebration Preparations | 8/10/2021 | $ 14,000.00 | 資助慶祝中華人民共和國成立七十二週年暨澳門特別行政區成立二十二週年活動經費。<br>Apoio financeiro às actividades para comemorar o 72.º Aniversário do Estabelecimento da República Popular da China e o 22.º Aniversário do Estabelecimento da RAEM. |
| 澳門大學<br>Universidade de Macau | 18/11/2021 | $ 75,000.00 | 澳門大學學生獎學金（2020-2021年度）。<br>Bolsas de estudo a estudantes da Universidade de Macau (Ano Lectivo de 2020-2021). |
| | *總額*<br>*Total* | *$ 89,000.00* | |

二零二二年一月二十日於澳門金融管理局

行政管理委員會：

主席：陳守信

委員：李可欣

（是項刊登費用為 $1,892.00）

Autoridade Monetária de Macau, aos 20 de Janeiro de 2022.

Pel'O Conselho de Administração:

*Presidente:* Chan Sau San, Benjamin.

*Administradora:* Lei Ho Ian, Esther.

(Custo desta publicação $ 1 892,00)

## 懲 教 管 理 局

### 三十日告示

按懲教管理局前第一職階特級行政技術助理員，林揖光的母親梁觀娣的要求，領取該已故人員的死亡津貼及其他有權利收取之金錢補償，以及弟弟林濟庭領取喪葬津貼，現通知所有自認為具有權利收取上述津貼及補償的人士，自本告示在《澳門特別行政區公報》刊登之日起計三十天內，向本局作出申請，倘若在期限內未接獲任何異議，上述申請人的要求將被接納。

二零二二年一月二十一日於懲教管理局

局長　趙崇遠副局長代行

（是項刊登費用為 $1,099.00）

## DIRECÇÃO DOS SERVIÇOS CORRECCIONAIS

### Édito de 30 dias

Faz-se público que tendo Leong Kun Tai requerido os subsídios por morte e outras compensações pecuniárias, e Lam Chai Teng requerido o subsídio de funeral, por falecimento do seu filho e irmão, Lam Iap Kuong, que foi assistente técnico administrativo especialista, 1.º escalão, desta Direcção de Serviços, devem todos os que se julgam com direito à percepção dos subsídios e compensações acima referidos, requerer a esta Direcção dos Serviços Correccionais, no prazo de trinta dias a contar da data da publicação do presente édito no *Boletim Oficial da Região Administrativa Especial de Macau*, a fim de deduzirem os seus direitos, pois que, não havendo impugnação, será resolvida a pretensão dos requerentes, findo que seja esse prazo.

Direcção dos Serviços Correccionais, aos 21 de Janeiro de 2022.

Pel'O Director dos Serviços, *Chio Song Un,* subdirector.

(Custo desta publicação $ 1 099,00)

## 教育及青年發展局

### 名單

*統一管理制度——專業或職務能力評估對外開考*
*教育及青年發展局第一職階二等技術員（行政管理範疇）*

教育及青年發展局以行政任用合同制度填補技術員職程第一職階二等技術員（行政管理範疇）一個職缺，以及填補開考有效期滿前出現的職缺。經二零二零年一月二日第一期《澳門特別行政區公報》第二組刊登以對外開考進行統一管理制度的專業或職務能力評估開考。現公佈投考人最後成績名單如下：

合格的投考人：

| 名次 | 准考人編號 | 姓名 | | 最後成績 |
|---|---|---|---|---|
| 1.º | 77 | 謝福天 | 5184XXXX | 71.07 |
| 2.º | 187 | 何咏詩 | 7377XXXX | 69.97 |
| 3.º | 232 | 葉善恆 | 5163XXXX | 69.87 |
| 4.º | 294 | 林梅梅 | 1331XXXX | 68.46 |
| 5.º | 261 | 郭詩韻 | 1221XXXX | 68.37 |
| 6.º | 292 | 林美娜 | 5154XXXX | 68.18 |
| 7.º | 405 | 梁祺健 | 5123XXXX | 68.17 |
| 8.º | 158 | 馮偉傑 | 1238XXXX | 68.03 |
| 9.º | 193 | 洪清朗 | 1327XXXX | 67.80 |
| 10.º | 64 | 曾賦斌 | 5144XXXX | 67.67 |
| 11.º | 373 | 梁奕桐 | 5196XXXX | 66.53 |
| 12.º | 90 | 陳思榕 | 1470XXXX | 66.33 |
| 13.º | 208 | 邱美欣 | 5194XXXX | 66.00 |
| 14.º | 70 | 周文意 | 1240XXXX | 65.77 |
| 15.º | 129 | 蔡加勝 | 5191XXXX | 65.72 |
| 16.º | 17 | 陳伺彥 | 5206XXXX | 65.68 |
| 17.º | 26 | 陳艷芳 | 5103XXXX | 64.77 |
| 18.º | 552 | 黃澤堅 | 1283XXXX | 64.70 |
| 19.º | 31 | 陳嘉業 | 1345XXXX | 64.58 |
| 20.º | 224 | 饒桂詩 | 1248XXXX | 64.20 |
| 21.º | 536 | 袁嘉雯 | 1223XXXX | 64.10 |
| 22.º | 568 | 黃家榮 | 5133XXXX | 64.08 |

## DIRECÇÃO DOS SERVIÇOS DE EDUCAÇÃO E DE DESENVOLVIMENTO DA JUVENTUDE

### Lista

*Regime de gestão uniformizada — Concurso de avaliação de competências profissionais ou funcionais, externo, na Direcção dos Serviços de Educação e de Desenvolvimento da Juventude, para técnico de 2.ª classe, 1.º escalão, área de gestão administrativa*

Classificativa final dos candidatos ao concurso de avaliação de competências profissionais ou funcionais, externo, do regime de gestão uniformizada, para o preenchimento de um lugar vago de técnico de 2.ª classe, 1.º escalão, da carreira de técnico, área de gestão administrativa, em regime de contrato administrativo de provimento da Direcção dos Serviços de Educação e de Desenvolvimento da Juventude (DSEDJ), e dos que vierem a verificar-se nesta Direcção até ao termo da validade do concurso, aberto por aviso publicado no *Boletim Oficial da Região Administrativa Especial de Macau* n.º 1, II Série, de 2 de Janeiro de 2020:

*Candidatos aprovados:*

| Ordem | N.º do candidato | Nome | | Classificação final |
|---|---|---|---|---|
| 1.º | 77 | Che, Fok Tin | 5184XXXX | 71,07 |
| 2.º | 187 | Ho, Weng Si | 7377XXXX | 69,97 |
| 3.º | 232 | Ip, Sin Hang | 5163XXXX | 69,87 |
| 4.º | 294 | Lam, Mui Mui | 1331XXXX | 68,46 |
| 5.º | 261 | Kuok, Si Wan | 1221XXXX | 68,37 |
| 6.º | 292 | Lam, Mei Na | 5154XXXX | 68,18 |
| 7.º | 405 | Leung, Kei Kin | 5123XXXX | 68,17 |
| 8.º | 158 | Fong, Wai Kit | 1238XXXX | 68,03 |
| 9.º | 193 | Hong, Cheng Long | 1327XXXX | 67,80 |
| 10.º | 64 | Chang, Fu Pan | 5144XXXX | 67,67 |
| 11.º | 373 | Leong, Iek Tong | 5196XXXX | 66,53 |
| 12.º | 90 | Chen, Sirong | 1470XXXX | 66,33 |
| 13.º | 208 | Iao, Mei Ian | 5194XXXX | 66,00 |
| 14.º | 70 | Chao, Man I | 1240XXXX | 65,77 |
| 15.º | 129 | Choi, Ka Seng | 5191XXXX | 65,72 |
| 16.º | 17 | Chan, Chi In | 5206XXXX | 65,68 |
| 17.º | 26 | Chan, Im Fong | 5103XXXX | 64,77 |
| 18.º | 552 | Wong, Chak Kin | 1283XXXX | 64,70 |
| 19.º | 31 | Chan, Ka Ip | 1345XXXX | 64,58 |
| 20.º | 224 | Io, Kuai Si | 1248XXXX | 64,20 |
| 21.º | 536 | Un, Ka Man | 1223XXXX | 64,10 |
| 22.º | 568 | Wong, Ka Weng | 5133XXXX | 64,08 |

| 名次 | 准考人編號 | 姓名 | | 最後成績 |
|---|---|---|---|---|
| 23.º | 225 | 翁詠敏 | 5147XXXX | 63.67 |
| 24.º | 442 | 呂銳林 | 1339XXXX | 63.57 |
| 25.º | 155 | 方倩婷 | 1262XXXX | 63.00 |
| 26.º | 539 | 阮妙青 | 5192XXXX | 62.80 |
| 27.º | 172 | 何嘉敏 | 5201XXXX | 62.65 |
| 28.º | 508 | 薛敏婷 | 1278XXXX | 62.48 |
| 29.º | 606 | 胡惠敏 | 5139XXXX | 62.30 |
| 30.º | 470 | 吳潔玲 | 1237XXXX | 62.15 |
| 31.º | 336 | 李旭彤 | 5189XXXX | 62.07 |
| 32.º | 570 | 黃健文 | 1393XXXX | 62.00 |
| 33.º | 374 | 梁英慧 | 5166XXXX | 61.97 |
| 34.º | 207 | 甄傑鴻 | 1218XXXX | 61.85 |
| 35.º | 581 | 黃毅灃 | 5147XXXX | 61.70 |
| 36.º | 254 | 郭姿 | 5198XXXX | 61.58 |
| 37.º | 333 | 李甄妮 | 5119XXXX | 61.47 |
| 38.º | 138 | 莊偉新 | 5189XXXX | 61.20 |
| 39.º | 589 | 黃思雅 | 1218XXXX | 61.15 |
| 40.º | 340 | 李嘉文 | 5176XXXX | 61.13 |
| 41.º | 234 | 葉淡澄 | 5166XXXX | 61.02 |
| 42.º | 525 | 鄧碧琪 | 5110XXXX | 60.83 |
| 43.º | 420 | 羅嘉汶 | 5170XXXX | 60.80 |
| 44.º | 369 | 梁曉容 | 1230XXXX | 60.70 |
| 45.º | 422 | 羅潔儀 | 1221XXXX | 60.33 |
| 46.º | 171 | 何家敏 | 1411XXXX | 60.20（a） |
| 47.º | 462 | 吳海玲 | 5166XXXX | 60.20（a） |
| 48.º | 445 | 麥子雅 | 5207XXXX | 60.13 |
| 49.º | 306 | 劉尔杭 | 1237XXXX | 59.92 |
| 50.º | 477 | 吳苑雯 | 5178XXXX | 59.90 |
| 51.º | 121 | 趙永達 | 1350XXXX | 59.75 |
| 52.º | 437 | 盧家業 | 5095XXXX | 59.33 |
| 53.º | 603 | 胡嘉碧 | 5199XXXX | 59.30 |
| 54.º | 483 | 彭美芬 | 1265XXXX | 58.98 |
| 55.º | 481 | 柯于婕 | 5186XXXX | 58.87 |
| 56.º | 296 | 林細余 | 7363XXXX | 58.53 |
| 57.º | 165 | 何雄業 | 5126XXXX | 58.23 |
| 58.º | 409 | 李穎怡 | 1240XXXX | 58.13 |
| 59.º | 560 | 黃杏盈 | 5212XXXX | 57.60 |
| 60.º | 53 | 陳淑媚 | 5186XXXX | 57.57 |
| 61.º | 371 | 梁綺文 | 1365XXXX | 56.12 |
| 62.º | 122 | 趙嘉豪 | 1227XXXX | 52.90 |

| Ordem | N.º do candidato | Nome | | Classificação final |
|---|---|---|---|---|
| 23.º | 225 | Iong, Weng Man | 5147XXXX | 63,67 |
| 24.º | 442 | Lu, Rui Lin | 1339XXXX | 63,57 |
| 25.º | 155 | Fong, Sin Teng | 1262XXXX | 63,00 |
| 26.º | 539 | Un, Mio Cheng | 5192XXXX | 62,80 |
| 27.º | 172 | Ho, Ka Man | 5201XXXX | 62,65 |
| 28.º | 508 | Sit, Man Teng | 1278XXXX | 62,48 |
| 29.º | 606 | Wu, Wai Man | 5139XXXX | 62,30 |
| 30.º | 470 | Ng, Kit Leng | 1237XXXX | 62,15 |
| 31.º | 336 | Lei, Iok Tong | 5189XXXX | 62,07 |
| 32.º | 570 | Wong, Kin Man | 1393XXXX | 62,00 |
| 33.º | 374 | Leong, Ieng Wai | 5166XXXX | 61,97 |
| 34.º | 207 | Ian, Kit Hong | 1218XXXX | 61,85 |
| 35.º | 581 | Wong, Ngai Fong | 5147XXXX | 61,70 |
| 36.º | 254 | Kuok, Chi | 5198XXXX | 61,58 |
| 37.º | 333 | Lei, Ian Nei | 5119XXXX | 61,47 |
| 38.º | 138 | Chong, Wai San | 5189XXXX | 61,20 |
| 39.º | 589 | Wong, Si Nga | 1218XXXX | 61,15 |
| 40.º | 340 | Lei, Ka Man | 5176XXXX | 61,13 |
| 41.º | 234 | Ip, Tam Ieng | 5166XXXX | 61,02 |
| 42.º | 525 | Tang, Pek Kei | 5110XXXX | 60,83 |
| 43.º | 420 | Lo, Ka Man | 5170XXXX | 60,80 |
| 44.º | 369 | Leong, Hio Iong | 1230XXXX | 60,70 |
| 45.º | 422 | Lo, Kit I | 1221XXXX | 60,33 |
| 46.º | 171 | Ho, Ka Man | 1411XXXX | 60,20 (a) |
| 47.º | 462 | Ng, Hoi Leng | 5166XXXX | 60,20 (a) |
| 48.º | 445 | Mak, Chi Nga | 5207XXXX | 60,13 |
| 49.º | 306 | Lao, I Hong | 1237XXXX | 59,92 |
| 50.º | 477 | Ng, Un Man | 5178XXXX | 59,90 |
| 51.º | 121 | Chio, Weng Tat | 1350XXXX | 59,75 |
| 52.º | 437 | Lou, Ka Ip | 5095XXXX | 59,33 |
| 53.º | 603 | Wu, Ka Pek | 5199XXXX | 59,30 |
| 54.º | 483 | Pang, Mei Fan | 1265XXXX | 58,98 |
| 55.º | 481 | O, U Chit | 5186XXXX | 58,87 |
| 56.º | 296 | Lam, Sai U | 7363XXXX | 58,53 |
| 57.º | 165 | Ho, Hong Ip | 5126XXXX | 58,23 |
| 58.º | 409 | Li, Wing Yee | 1240XXXX | 58,13 |
| 59.º | 560 | Wong, Hang Ieng | 5212XXXX | 57,60 |
| 60.º | 53 | Chan, Sok Mei | 5186XXXX | 57,57 |
| 61.º | 371 | Leong, I Man | 1365XXXX | 56,12 |
| 62.º | 122 | Chiu, Ka Hou | 1227XXXX | 52,90 |

備註（合格的投考人）：

（a）得分相同，按經第23/2017號行政法規修改的第14/2016號行政法規第三十四條的規定優先排序。

被除名的投考人：

| 准考人編號 | 姓名 | | 備註 |
|---|---|---|---|
| 28 | 陳嘉俊 | 1216XXXX | （a） |
| 41 | 陳雯詩 | 5197XXXX | （a） |
| 78 | 謝凱琪 | 5129XXXX | （a） |
| 205 | 黃家儀 | 1390XXXX | （a） |
| 255 | 郭子安 | 1252XXXX | （a） |
| 276 | 林澤波 | 5131XXXX | （a） |
| 351 | 李倩影 | 5197XXXX | （a） |
| 359 | 李婉婷 | 1235XXXX | （a） |
| 362 | 李穎欣 | 5194XXXX | （a） |
| 377 | 梁嘉慧 | 1493XXXX | （a） |
| 389 | 梁小玲 | 5199XXXX | （a） |
| 403 | 梁浩文 | 1246XXXX | （a） |
| 433 | 陸明揚 | 5213XXXX | （a） |
| 465 | 吳玉珍 | 1336XXXX | （a） |
| 576 | 黃敏貴 | 1304XXXX | （a） |
| 597 | 黃宏輝 | 1337XXXX | （a） |

備註（被除名的投考人）：

（a）根據經第23/2017號行政法規修改的第14/2016號行政法規《公務人員的招聘、甄選和晉級培訓》第三十一條第十款的規定，因缺席甄選面試而被除名。

根據經第23/2017號行政法規修改的第14/2016號行政法規第三十六條規定，投考人可自本名單在《澳門特別行政區公報》公佈翌日起計十個工作日內，向許可開考的實體，社會文化司司長提起上訴。

（經社會文化司司長於二零二二年一月二十日的批示認可）

二零二二年一月四日於教育及青年發展局

典試委員會：

主席：處長　梁怡安

正選委員：職務主管　薛鳳翹

首席顧問高級技術員　鄧楚君

（是項刊登費用為 $7,440.00）

*Observação para os candidatos aprovados:*

(a) Igualdade de classificação, preferência nos termos do artigo 34.º do Regulamento Administrativo n.º 14/2016, alterado pelo Regulamento Administrativo n.º 23/2017.

*Candidatos excluídos:*

| N.º do candidato | Nome | | Notas |
|---|---|---|---|
| 28 | Chan, Ka Chon | 1216XXXX | (a) |
| 41 | Chan, Man Si | 5197XXXX | (a) |
| 78 | Che, Hoi Kei | 5129XXXX | (a) |
| 205 | Huang, Jiayi | 1390XXXX | (a) |
| 255 | Kuok, Chi On | 1252XXXX | (a) |
| 276 | Lam, Chak Po | 5131XXXX | (a) |
| 351 | Lei, Sin Ieng | 5197XXXX | (a) |
| 359 | Lei, Un Teng | 1235XXXX | (a) |
| 362 | Lei, Weng Ian | 5194XXXX | (a) |
| 377 | Leong, Ka Wai | 1493XXXX | (a) |
| 389 | Leong, Sio Leng | 5199XXXX | (a) |
| 403 | Leung, Hou Man | 1246XXXX | (a) |
| 433 | Lok, Meng Ieong | 5213XXXX | (a) |
| 465 | Ng, Iok Chan | 1336XXXX | (a) |
| 576 | Wong, Man Kuai | 1304XXXX | (a) |
| 597 | Wong, Wang Fai | 1337XXXX | (a) |

*Observações para os candidatos excluídos:*

(a) Por terem faltado à entrevista de selecção, nos termos do n.º 10 do artigo 31.º do Regulamento Administrativo n.º 14/2016 «Recrutamento, selecção e formação para efeitos de acesso dos trabalhadores dos serviços públicos», alterado pelo Regulamento Administrativo n.º 23/2017.

Nos termos do artigo 36.º do Regulamento Administrativo n.º 14/2016, com as alterações introduzidas pelo Regulamento Administrativo n.º 23/2017, os candidatos podem interpor recurso, no prazo de dez dias úteis a contar do dia seguinte à data da publicação do anúncio no *Boletim Oficial da RAEM* referente à presente lista, para a entidade que autorizou a abertura do concurso, a Ex.ma Senhora Secretária para os Assuntos Sociais e Cultura.

(Homologada por despacho da Ex.ma Senhora Secretária para os Assuntos Sociais e Cultura, de 20 de Janeiro de 2022).

Direcção dos Serviços de Educação e de Desenvolvimento da Juventude, aos 4 de Janeiro de 2022.

O Júri:

*Presidente:* Leong I On, chefe de divisão.

*Vogais efectivas:* Sit Fong Kio, chefia funcional; e

Tang Cho Kuan, técnica superior assessora principal.

(Custo desta publicação $ 7 440,00)

## 衛 生 局

### 名 單

*（開考編號：00721/02-MA.MI）*

為填補衛生局以行政任用合同制度任用的醫生職程醫院職務範疇（內科）第一職階主治醫生一缺，經二零二一年九月二十九日第三十九期《澳門特別行政區公報》第二組刊登以考核方式進行普通對外開考通告，現公佈最後成績名單如下：

合格投考人：

| 姓名 | 分 |
|---|---|
| 黃嘉東 | 7.84 |

根據第131/2012號行政長官批示《醫生職程開考程序規章》第十九條第四款的規定，投考人可自本名單公佈之日起計三十日內向中級法院提起司法上訴。

（經二零二二年一月二十日社會文化司司長的批示認可）

二零二二年一月七日於衛生局

典試委員會：

主席：內科顧問醫生　吳浩

正選委員：內科顧問醫生　陳肖萍

內科主治醫生　譚國華

（是項刊登費用為 $1,620.00）

*（開考編號：01921/02-MA.CP）*

為填補衛生局以行政任用合同制度任用的醫生職程醫院職務範疇（整形外科）第一職階主治醫生一缺，經二零二一年九月二十九日第三十九期《澳門特別行政區公報》第二組刊登以考核方式進行普通對外開考通告，現公佈最後成績名單如下：

合格投考人：

| | 分 |
|---|---|
| 侯祖均 | 8.30 |

根據第131/2012號行政長官批示《醫生職程開考程序規章》第十九條第四款的規定，投考人可自本最後成績名單公佈之日起計三十日內向中級法院提起司法上訴。

## SERVIÇOS DE SAÚDE

### Listas

*(Ref. do Concurso n.º 00721/02-MA.MI)*

Classificativa final do candidato ao concurso comum, externo, de prestação de provas, para o preenchimento de um lugar vago de médico assistente, 1.º escalão, área funcional hospitalar (medicina interna), da carreira médica, em regime de contrato administrativo de provimento dos Serviços de Saúde, aberto por aviso publicado no *Boletim Oficial da Região Administrativa Especial de Macau* n.º 39, II Série, de 29 de Setembro de 2021:

*Candidato aprovado:*

| Nome | valores |
|---|---|
| Wong Ka Tong | 7,84 |

De acordo com o estipulado no n.º 4 do artigo 19.º do Despacho do Chefe do Executivo n.º 131/2012 (Regulamento do Procedimento Concursal da Carreira Médica), o candidato pode interpor recurso contencioso da presente lista de classificação final para o Tribunal de Segunda Instância, no prazo de trinta dias, contados da data da sua publicação.

(Aprovada por despacho da Ex.ma Senhora Secretária para os Assuntos Sociais e Cultura, de 20 de Janeiro de 2022).

Serviços de Saúde, aos 7 de Janeiro de 2022.

O Júri:

*Presidente:* Dr. Ng Hou, médico consultor de medicina interna.

*Vogais efectivos:* Dr.ª Chan Chio Peng, médica consultora de medicina interna; e

Dr. Tam Kuok Wa, médico assistente de medicina interna.

(Custo desta publicação $ 1 620,00)

*(Ref. do Concurso n.º 01921/02-MA.CP)*

Classificativa final do candidato ao concurso comum, externo, de prestação de provas, para o preenchimento de um lugar vago de médico assistente, 1.º escalão, área funcional hospitalar (cirurgia plástica), da carreira médica, em regime de contrato administrativo de provimento dos Serviços de Saúde, aberto por aviso publicado no *Boletim Oficial da Região Administrativa Especial de Macau* n.º 39, II Série, de 29 de Setembro de 2021:

| *Candidato aprovado:* | valores |
|---|---|
| Hao Chou Kuan | 8,30 |

De acordo com o estipulado no n.º 4 do artigo 19.º do Despacho do Chefe do Executivo n.º 131/2012 (Regulamento do Procedimento Concursal da Carreira Médica), o candidato pode interpor recurso contencioso da presente lista de classificação final para o Tribunal de Segunda Instância, no prazo de trinta dias, contados da data da sua publicação.

（經二零二二年一月二十日社會文化司司長的批示核准）

二零二二年一月十日於衛生局

典試委員會：

主席：整形外科主任醫生　彭蓬光

正選委員：整形外科主治醫生　Manuel Tiago Branquinho Fialho Bento

候補委員：整形外科顧問醫生　胡建智

（是項刊登費用為 $1,574.00）

(Aprovada por despacho da Ex.ma Senhora Secretária para os Assuntos Sociais e Cultura, de 20 de Janeiro de 2022).

Serviços de Saúde, aos 10 de Janeiro de 2022.

O Júri:

*Presidente*: Dr. Pang Fong Kuong, chefe de serviço de cirurgia plástica.

*Vogal efectivo*: Dr. Manuel Tiago Branquinho Fialho Bento, médico assistente de cirurgia plástica.

*Vogal suplente*: Dr. Wu Kin Chi, médico consultor de cirurgia plástica.

(Custo desta publicação $ 1 574,00)

## 公 告

*第4/P/22號公開招標*

根據行政長官於二零二一年七月六日作出的批示，為取得“向衛生局離島醫療綜合體綜合醫院供應及安裝洗衣房設備”進行公開招標。有意投標者可從二零二二年二月四日起，於辦公日上午九時至下午一時及下午二時三十分至五時三十分，前往位於澳門水坑尾街258號百老匯中心3樓C座的衛生局物資供應管理處查詢有關投標詳情，並繳付澳門元貳佰零伍元正（$205.00）以取得本次招標的招標方案和承投規則影印本（繳費地點：仁伯爵綜合醫院地下之衛生局司庫科）。

為了解設備安裝地點的情況，有意投標者應出席於二零二二年二月十一日上午十時舉行的解釋會，地點：離島醫療綜合體護理學院地下，會後前往本招標之標的地點進行實地視察。

投標書應交往仁伯爵綜合醫院地下（R/C）本局文書科。遞交投標書之截止時間為二零二二年三月二十一日下午五時四十五分。

開標將於二零二二年三月二十二日上午十時在位於澳門水坑尾街258號百老匯中心3樓C座的“會議室”舉行。

投標者須以現金或支票的形式，向本局司庫科繳交澳門元壹佰零叁萬零肆佰元整（$1,030,400.00），或以抬頭人/受益人為“衛生局”的等額銀行擔保/保險擔保，作為臨時擔保。

## Anúncio

*Concurso Público n.º 4/P/22*

Faz-se público que, por despacho de Sua Excelência, o chefe do Executivo, de 6 de Julho de 2021, se encontra aberto o concurso público para o «Fornecimento e instalação de equipamentos de lavandaria para o Complexo dos Cuidados de Saúde das Ilhas dos Serviços de Saúde», cujo programa do concurso e o caderno de encargos se encontram à disposição dos interessados desde o dia 4 de Fevereiro de 2022, todos os dias úteis, das 9,00 às 13,00 horas e das 14,30 às 17,30 horas, na Divisão de Aprovisionamento e Economato destes Serviços, sita na Rua do Campo, n.º 258, Edifício Broadway Center, 3.º andar C, Macau, onde serão prestados esclarecimentos relativos ao concurso, estando os interessados sujeitos ao pagamento de $ 205,00 (duzentas e cinco patacas), a título de custo das respectivas fotocópias (local de pagamento: Secção de Tesouraria dos Serviços de Saúde, que se situa no r/c do Edifício do Centro Hospitalar Conde de São Januário).

Para efeitos de obtenção de informações sobre a situação do local de instalação de equipamentos, os concorrentes interessados deverão assistir à sessão de esclarecimentos que terá lugar às 10,00 horas do dia 11 de Fevereiro de 2022, no r/c do Instituto de Enfermagem do Complexo de Cuidados de Saúde das Ilhas, seguida duma visita ao local a que se refere o presente concurso.

As propostas serão entregues na Secção de Expediente Geral destes Serviços, situada no r/c do Centro Hospitalar Conde de São Januário e o respectivo prazo de entrega termina às 17,45 horas do dia 21 de Março de 2022.

O acto público deste concurso terá lugar no dia 22 de Março de 2022, pelas 10,00 horas, na «Sala de Reunião», sita na Rua do Campo, n.º 258, Edifício Broadway Center, 3.º andar C, Macau.

A admissão a concurso depende da prestação de uma caução provisória no valor de $ 1 030 400,00 (um milhão, trinta mil e quatrocentas patacas), a favor dos Serviços de Saúde, mediante depósito, em numerário ou em cheque, na Secção de Tesouraria destes Serviços ou através de garantia bancária/seguro-caução de valor equivalente.

二零二二年一月二十五日於衛生局

局長　羅奕龍

（是項刊登費用為 $2,085.00）

Serviços de Saúde, aos 25 de Janeiro de 2022.

O Director dos Serviços, *Lo Iek Long*.

(Custo desta publicação $ 2 085,00)

**三十日告示**

茲公佈，殷慧菊，申領其亡夫梅建（曾為衛生局第三職階主任醫生）之死亡津貼、喪葬津貼及其他有權利收取的款項，如有人士認為具有權利領取上述津貼及款項，應自本告示在《澳門特別行政區公報》刊登之日起計三十天內，向本局提出申請應有之權益。如於上述期限內未接獲任何異議，則現申請人之要求將被接納。

二零二二年一月二十一日於衛生局

局長　羅奕龍

（是項刊登費用為 $793.00）

**Édito de 30 dias**

Faz-se público que, tendo Yin HuiJu, requerido o subsídio por morte, subsídio de funeral e outros abonos a que tem direito, por falecimento do seu cônjuge, Mei Jian, que foi chefe de serviço, 3.º escalão, dos Serviços de Saúde, devem todos os que se julgam com direito à recepção dos mesmos subsídios e outros abonos acima referidos, requerer a estes Serviços, no prazo de trinta dias, a contar da data da publicação do presente édito no *Boletim Oficial da Região Administrativa Especial de Macau*, a fim de deduzirem os seus direitos, pois que, não havendo impugnação, será resolvida a pretensão da requerente, findo que seja esse prazo.

Serviços de Saúde, aos 21 de Janeiro de 2022.

O Director dos Serviços, *Lo Iek Long*.

(Custo desta publicação $ 793,00)

**教育發展基金**

**名單**

為履行關於給予私人及私人機構的財政資助的九月一日第54/GM/97號批示，教育發展基金現公布二零二一年第三季度財政資助名單：

**FUNDO DE DESENVOLVIMENTO EDUCATIVO**

**Lista**

Em cumprimento do Despacho n.º 54/GM/97, de 1 de Setembro, referente aos apoios financeiros concedidos a particulares e a instituições particulares, vem o Fundo de Desenvolvimento Educativo publicar a listagem dos apoios concedidos no 3.º trimestre de 2021:

| 受資助機構<br>Entidades beneficiárias | 給予財政資助日期<br>Data da atribuição dos apoios | 資助金額<br>Montantes subsidiados | 目的<br>Finalidades |
|---|---|---|---|
| 澳門濠江中學家長會<br>Associação de Pais da Escola Hou Kong de Macau | 04/08/2021 | $ 1,602.00 | 註Observações a |
| 澳門勞工子弟學校家長會<br>Associação de Pais da Escola para Filhos e Irmãos dos Operários de Macau | 04/08/2021 | $ 17,419.40 | |
| 陳瑞祺永援中學家長教師會<br>Associação de Pais e Encarregados de Educação da Escola Chan Sui Ki | 04/08/2021 | $ 17,091.60 | |
| 鄭觀應公立學校家長會<br>Associação de Pais e Encarregados de Educação da Escola Oficial Zheng Guanying | 04/08/2021 | $ 8,326.40 | |
| | 24/09/2021 | $ 7,021.40 | |

| 受資助機構<br>Entidades beneficiárias | 給予財政資助日期<br>Data da atribuição dos apoios | 資助金額<br>Montantes subsidiados | 目的<br>Finalidades |
|---|---|---|---|
| 何東中葡小學家長會<br>Associação de Pais e Encarregados de Educação da Escola Primária Oficial L.C. «Sir Robert Ho Tung» | 24/09/2021 | $ 35,145.90 | 註Observações a |
| 高美士中葡中學家長會<br>Associação de Pais e Encarregados de Educação da Escola Secundária Luso-Chinesa Luís Gonzaga Gomes | 04/08/2021 | $ 1,942.70 | |
| | 24/09/2021 | $ 35,765.70 | |
| 鏡平學校家長教師會<br>Associação de Pais e Professores da Escola Keang Peng | 24/09/2021 | $ 9,323.20 | |
| 聖瑪沙利羅學校家長教師會<br>Associação de Pais e Professores da Escola Santa Maria Mazzarello | 24/09/2021 | $ 3,000.00 | |
| 新華學校家長教師會<br>Associação de Pais e Professores da Escola Xin Hua | 04/08/2021 | $ 82,616.40 | |
| | 24/09/2021 | $ 3,769.00 | |
| 澳門聖若瑟教區中學第五校家長教師會<br>Associação de Pais e Professores do Colégio Diocesano de São José (5.ª) de Macau | 04/08/2021 | $ 21,380.00 | |
| 澳門粵華中學家長教師會<br>Associação de Pais e Professores do Colégio Yuet Wah de Macau | 04/08/2021 | $ 32,630.00 | |
| 婦聯學校家長會<br>Associação dos Pais das Escolas Fu Lun | 04/08/2021 | $ 16,500.00 | |
| 氹仔中葡學校家校協進會<br>Associação para a Colaboração e Desenvolvimento da Relação entre a Escola e os Pais e da Escola Luso-Chinesa da Taipa | 04/08/2021 | $ 10,166.40 | |
| 宣信教育中心<br>Centro de Educação Simpson | 19/07/2021 | $ 1,976,350.00 | 資助宣信教育中心2020/2021學年“校園新領域”校園適應學習計劃。<br>Subsídio ao Centro de Educação Simpson para o plano «Aprendizagem Nova Escola» para apoiar os alunos na adaptação à vida escolar do ano lectivo de 2020/2021. |
| 聖公會中學（澳門）<br>Colégio Anglicano de Macau | 03/09/2021 | $ 127,116.00 | 註Observações b |
| 聖羅撒女子中學中文部<br>Colégio de Santa Rosa de Lima — Secção Chinesa | 08/09/2021 | $ 56,610.00 | |
| 聖羅撒英文中學<br>Colégio de Santa Rosa de Lima — Secção Inglesa | 03/09/2021 | $ 104,472.00 | |
| 聖若瑟教區中學第一校<br>Colégio Diocesano de São José (1) | 03/09/2021 | $ 7,762.00 | |
| 聖若瑟教區中學第三校<br>Colégio Diocesano de São José (3) | 03/09/2021 | $ 91,863.00 | |

| 受資助機構<br>Entidades beneficiárias | 給予財政資助日期<br>Data da atribuição dos apoios | 資助金額<br>Montantes subsidiados | 目的<br>Finalidades |
|---|---|---|---|
| 聖若瑟教區中學第四校<br>Colégio Diocesano de São José (4) | 03/09/2021 | $ 6,900.00 | 註Observações b |
| 聖若瑟教區中學第六校（中文部）<br>Colégio Diocesano de São José (6) (Secção Chinesa) | 24/09/2021 | $ 30,024.00 | |
| 聖若瑟教區中學第五校（中文部）<br>Colégio Diocesano de São José 5 (Secção Chinesa) | 03/09/2021 | $ 144,256.00 | |
| 陳瑞祺永援中學（分校）<br>Colégio do Perpétuo Socorro Chan Sui Ki (Sucursal) | 03/09/2021 | $ 20,700.00 | |
| 嘉諾撒聖心中學<br>Colégio do Sagrado Coração de Jesus | 08/09/2021 | $ 62,100.00 | |
| 嘉諾撒聖心英文中學<br>Colégio do Sagrado Coração de Jesus — Secção Inglesa | 03/09/2021 | $ 10,350.00 | 註Observações b |
| | 24/09/2021 | $ 42,573.00 | 註Observações c |
| 鮑思高粵華小學（中文部）<br>Colégio Dom Bosco (Yuet Wah) (Secção Chinesa) | 03/09/2021 | $ 115,794.00 | 註Observações b |
| | 03/09/2021 | $ 65,188.00 | 資助緊急維修工程。<br>Subsídio para obras de reparação urgente. |
| 利瑪竇中學（中學部）<br>Colégio Mateus Ricci (Secundário) | 03/09/2021 | $ 52,722.00 | 註Observações b |
| | 08/09/2021 | $ 19,054.00 | 註Observações c |
| 陳瑞祺永援中學<br>Colégio Perpétuo Socorro Chan Sui Ki | 03/09/2021 | $ 94,122.00 | 註Observações b |
| 粵華中文中學<br>Colégio Yuet Wah (Secção Chinesa) | 03/09/2021 | $ 62,100.00 | |
| 明愛學校<br>Escola Cáritas de Macau | 03/09/2021 | $ 51,750.00 | 註Observações b |
| | 08/09/2021 | $ 3,934.00 | 註Observações c |
| 澳門浸信中學<br>Escola Cham Son de Macau | 03/09/2021 | $ 157,194.00 | 註Observações b |
| 菜農子弟學校<br>Escola Choi Nong Chi Tai | 24/09/2021 | $ 72,450.00 | 註Observações b |
| | 24/09/2021 | $ 17,971.00 | 註Observações c |
| 菜農子弟學校（灣景分校）<br>Escola Choi Nong Chi Tai (Sucursal de Wan Keng) | 24/09/2021 | $ 62,100.00 | 註Observações b |
| 協同特殊教育學校<br>Escola Concórdia para Ensino Especial | 03/09/2021 | $ 84,744.00 | |
| 婦聯學校<br>Escola da Associação Geral das Mulheres de Macau | 24/09/2021 | $ 11,322.00 | 註Observações b |
| | 24/09/2021 | $ 41,920.00 | 註Observações c |
| 聖家學校<br>Escola da Sagrada Família | 03/09/2021 | $ 10,350.00 | 註Observações b |
| 聯國學校<br>Escola das Nações | 03/09/2021 | $ 62,100.00 | |
| 澳門大學附屬應用學校<br>Escola de Aplicação Anexa à Universidade de Macau | 03/09/2021 | $ 93,150.00 | |

| 受資助機構<br>Entidades beneficiárias | 給予財政資助日期<br>Data da atribuição dos apoios | 資助金額<br>Montantes subsidiados | 目的<br>Finalidades |
|---|---|---|---|
| 聖瑪大肋納學校<br>Escola de Santa Madalena | 03/09/2021 | $ 16,983.00 | 註Observações b |
| 聖瑪大肋納學校（分校）<br>Escola de Santa Madalena (Sucursal) | 03/09/2021 | $ 37,683.00 | |
| 聖德蘭學校<br>Escola de Santa Teresa do Menino Jesus | 08/09/2021 | $ 41,400.00 | |
| 九澳聖若瑟學校<br>Escola de São José de Ká Hó | 31/08/2021 | $ 1,187,676.00 | 2020/2021學年“促進學校發展津貼”額外資助（第二期）。<br>Subsídio adicional para a promoção do desenvolvimento da escola do ano lectivo de 2020/2021 (2.ª prestação). |
| | 03/09/2021 | $ 20,700.00 | 註Observações b |
| 濠江中學附屬英才學校<br>Escola de Talentos Anexa à Escola Hou Kong | 24/09/2021 | $ 107,388.00 | 註Observações b |
| | 24/09/2021 | $ 96,308.00 | 註Observações c |
| 聖善學校<br>Escola Dom João Paulino | 03/09/2021 | $ 20,700.00 | 註Observações b |
| | 08/09/2021 | $ 14,400.00 | 註Observações c |
| 雷鳴道主教紀念學校<br>Escola Dom Luís Versíglia | 31/08/2021 | $ 1,610,310.00 | 2020/2021學年“促進學校發展津貼”額外資助（第二期）。<br>Subsídio adicional para a promoção do desenvolvimento da escola do ano lectivo de 2020/2021 (2.ª prestação). |
| | 03/09/2021 | $ 10,350.00 | 註Observações b |
| 澳門坊眾學校<br>Escola dos Moradores de Macau | 03/09/2021 | $ 74,394.00 | 註Observações b |
| | 03/09/2021 | $ 103,500.00 | |
| 沙梨頭坊眾學校<br>Escola dos Moradores do Bairro do Patane | 24/09/2021 | $ 15,000.00 | 註Observações c |
| 海星中學<br>Escola Estrela do Mar | 03/09/2021 | $ 20,700.00 | 註Observações b |
| | 03/09/2021 | $ 106,416.00 | |
| 氹仔坊眾學校<br>Escola Fong Chong da Taipa | 03/09/2021 | $ 103,500.00 | |
| 氹仔坊眾學校（分校）<br>Escola Fong Chong da Taipa (Sucursal) | 03/09/2021 | $ 7,380.00 | |
| 福建學校<br>Escola Fukien | 03/09/2021 | $ 10,350.00 | |
| 下環浸會學校<br>Escola Ha Van Cham Vui | 03/09/2021 | $ 51,750.00 | |
| 海暉學校<br>Escola Hoi Fai | 03/09/2021 | $ 76,338.00 | |
| 濠江中學附屬幼稚園<br>Escola Hou Kong (Pré-Primário) | 24/09/2021 | $ 74,394.00 | |
| 濠江中學附屬小學<br>Escola Hou Kong (Primário) | 24/09/2021 | $ 62,100.00 | 註Observações b |
| | 24/09/2021 | $ 12,817.00 | 註Observações c |
| 濠江中學<br>Escola Hou Kong (Secundário) | 24/09/2021 | $ 155,250.00 | 註Observações b |

| 受資助機構<br>Entidades beneficiárias | 給予財政資助日期<br>Data da atribuição dos apoios | 資助金額<br>Montantes subsidiados | 目的<br>Finalidades |
|---|---|---|---|
| 啟智學校<br>Escola Kai Chi | 03/09/2021 | $ 76,338.00 | 註Observações b |
| 教業中學<br>Escola Kao Yip | 08/09/2021 | $ 96,066.00 | |
| 教業中學（分校）<br>Escola Kao Yip (Sucursal) | 08/09/2021 | $ 10,350.00 | |
| 鏡平學校（小學部）<br>Escola Keang Peng (Secção Primária) | 03/09/2021 | $ 134,549.00 | 註Observações b |
| | 08/09/2021 | $ 24,000.00 | 註Observações c |
| 鏡平學校（中學部）<br>Escola Keang Peng (Secção Secundária) | 31/08/2021 | $ 492,966.00 | 資助緊急維修工程。<br>Subsídio para obras de reparação urgente. |
| | 03/09/2021 | $ 124,200.00 | 註Observações b |
| | 08/09/2021 | $ 17,600.00 | 註Observações c |
| 廣大中學<br>Escola Kwong Tai | 03/09/2021 | $ 127,116.00 | 註Observações b |
| 廣大中學（分校）<br>Escola Kwong Tai (Sucursal) | 03/09/2021 | $ 31,050.00 | |
| 蓮峰普濟學校<br>Escola Lin Fong Pou Chai | 03/09/2021 | $ 36,432.00 | |
| 嶺南中學<br>Escola Ling Nam | 03/09/2021 | $ 25,875.00 | |
| 化地瑪聖母女子學校<br>Escola Nossa Senhora de Fátima | 03/09/2021 | $ 82,800.00 | 註Observações b |
| | 08/09/2021 | $ 72,000.00 | 註Observações c |
| 澳門葡文學校<br>Escola Portuguesa de Macau | 04/08/2021 | $ 1,234,912.00 | 資助2020/2021學校年度校本培訓、圖書與報刊購置及專職人員費用（第二期）。<br>Subsídio para formação da própria escola, aquisição de livros, jornais e publicações e contratação do pessoal especializado do ano escolar de 2020/2021 (2.ª prestação). |
| | 03/09/2021 | $ 26,082.00 | 註Observações b |
| | 08/09/2021 | $ 162,801.00 | 資助校舍工程。<br>Subsídio para obras de edifícios escolares. |
| 勞校中學附屬小學<br>Escola Primária Anexa à Escola Lou Hau | 08/09/2021 | $ 144,900.00 | 註Observações b |
| | 08/09/2021 | $ 48,000.00 | 註Observações c |
| | 08/09/2021 | $ 5,472.00 | 資助2020/2021學校年度教學人員代課費。<br>Subsídio para despesas com a contratação de professor substituto do ano escolar de 2020/2021. |

| 受資助機構<br>Entidades beneficiárias | 給予財政資助日期<br>Data da atribuição dos apoios | 資助金額<br>Montantes subsidiados | 目的<br>Finalidades |
|---|---|---|---|
| 培道中學<br>Escola Pui Tou | 03/09/2021 | $ 66,812.00 | 註Observações b |
| 培道中學（南灣分校）<br>Escola Pui Tou (Sucursal da Praia Grande) | 03/09/2021 | $ 95,094.00 | 註Observações b |
| | 08/09/2021 | $ 19,710.00 | 註Observações c |
| 培道中學小學部分教處<br>Escola Pui Tou (Sucursal da Secção Primária) | 03/09/2021 | $ 55,638.00 | 註Observações b |
| 聖瑪沙利羅學校<br>Escola Santa Maria Mazzarello | 03/09/2021 | $ 32,994.00 | |
| 庇道學校——英文部<br>Escola São João de Brito — Secção Inglesa | 03/09/2021 | $ 103,500.00 | |
| 聖保祿學校<br>Escola São Paulo | 08/09/2021 | $ 124,200.00 | |
| 澳門中華總商會附設青洲中學<br>Escola Secundária Ilha Verde da Associação Comercial de Macau | 19/07/2021 | $ 731,388.00 | 資助2020/2021學校年度校本培訓、圖書與報刊購置及專職人員費用（第二期）。<br>Subsídio para formação da própria escola, aquisição de livros, jornais e publicações e contratação do pessoal especializado do ano escolar de 2020/2021 (2.ª prestação). |
| | 03/09/2021 | $ 52,722.00 | 註Observações b |
| | 30/09/2021 | $ 115,000.00 | 資助2020/2021學校年度專職人員資助（第二期）。<br>Subsídio para pessoal especializado do ano escolar de 2020/2021 (2.ª prestação). |
| 勞校中學<br>Escola Secundária Lou Hau | 08/09/2021 | $ 126,144.00 | 註Observações b |
| 創新中學<br>Escola Secundária Millennium | 24/09/2021 | $ 38,004.00 | 註Observações b |
| 培正中學<br>Escola Secundária Pui Ching | 24/09/2021 | $ 243,882.00 | 註Observações b |
| | 24/09/2021 | $ 38,118.00 | 註Observações c |
| 培華中學<br>Escola Secundária Pui Va | 24/09/2021 | $ 73,422.00 | 註Observações b |
| 培華中學附屬小學暨幼稚園<br>Escola Secundária Pui Va (Secção Primária e Infantil) | 24/09/2021 | $ 41,400.00 | |
| 澳門三育中學<br>Escola Secundária Sam Yuk de Macau | 19/07/2021 | $ 1,527,848.00 | 資助2020/2021學校年度校本培訓、圖書與報刊購置及專職人員費用（第二期）。<br>Subsídio para formação da própria escola, aquisição de livros, jornais e publicações e contratação do pessoal especializado do ano escolar de 2020/2021 (2.ª prestação). |
| | 03/09/2021 | $ 32,022.00 | 註Observações b |

| 受資助機構<br>Entidades beneficiárias | 給予財政資助日期<br>Data da atribuição dos apoios | 資助金額<br>Montantes subsidiados | 目的<br>Finalidades |
|---|---|---|---|
| 澳門三育中學（英文部）<br>Escola Secundária Sam Yuk de Macau (Secção Inglesa) | 19/07/2021 | $ 353,052.00 | 資助2020/2021學校年度校本培訓、圖書與報刊購置及專職人員費用（第二期）。<br>Subsídio para formação da própria escola, aquisição de livros, jornais e publicações e contratação do pessoal especializado do ano escolar de 2020/2021 (2.ª prestação). |
| 澳門工聯職業技術中學<br>Escola Secundária Técnico-Profissional da Federação das Associações dos Operários de Macau | 03/09/2021 | $ 127,116.00 | 註Observações b |
| 商訓夜中學<br>Escola Seong Fan | 19/07/2021 | $ 700,644.00 | 資助2020/2021學校年度校本培訓、圖書與報刊購置及專職人員費用（第二期）。<br>Subsídio para formação da própria escola, aquisição de livros, jornais e publicações e contratação do pessoal especializado do ano escolar de 2020/2021 (2.ª prestação). |
| | 03/09/2021 | $ 58,383.00 | 註Observações b |
| | 24/09/2021 | $ 3,355.00 | 註Observações c |
| 沙梨頭浸信學校<br>Escola Shá Lei Tau Cham Son | 03/09/2021 | $ 5,175.00 | 註Observações b |
| 德明學校<br>Escola Tak Meng | 03/09/2021 | $ 5,175.00 | |
| 東南學校<br>Escola Tong Nam | 03/09/2021 | $ 11,322.00 | |
| 東南學校——中學部<br>Escola Tong Nam — Secundária | 03/09/2021 | $ 75,366.00 | 註Observações b |
| | 08/09/2021 | $ 12,979.00 | 註Observações c |
| 同善堂中學（日校）<br>Escola Tong Sin Tong (Diurno) | 08/09/2021 | $ 102,213.00 | 註Observações b |
| | 24/09/2021 | $ 11,598.00 | 註Observações c |
| 澳門理工學院<br>Instituto Politécnico de Macau | 03/09/2021 | $ 1,509,000.00 | 資助2020/2021學校年度教學人員/學生語文認證測試。<br>Subsídios para os docentes/alunos participarem nos exames de credenciação das capacidades linguísticas do ano escolar de 2020/2021. |
| 慈幼中學<br>Instituto Salesiano da Imaculada Conceição | 03/09/2021 | $ 52,722.00 | 註Observações b |
| | 24/09/2021 | $ 13,201.00 | 註Observações c |
| 同善堂中學附屬幼稚園<br>Jardim de Infância Anexa à Escola Tong Sin Tong | 08/09/2021 | $ 42,372.00 | 註Observações b |
| 勞校中學附屬幼稚園<br>Jardim de Infância Anexo à Escola Lou Hau | 08/09/2021 | $ 45,288.00 | |

| 受資助機構<br>Entidades beneficiárias | 給予財政資助日期<br>Data da atribuição dos apoios | 資助金額<br>Montantes subsidiados | 目的<br>Finalidades |
|---|---|---|---|
| 明愛幼稚園<br>Jardim Infantil da Cáritas | 03/09/2021 | $ 71,163.00 | 註Observações b |
| 澳門三育中學家教會（英文部）<br>Macao Sam Yuk Middle School Parent--Teacher Association (English section) | 24/09/2021 | $ 60,632.00 | 註Observações a |
| 澳門浸信中學家長教師會<br>Macau Baptist College Parent-Teacher Association | 04/08/2021 | $ 3,766.80 | |
| | 24/09/2021 | $ 102,328.80 | |
| 澳門嘉諾撒聖心中學家長教師會（幼稚園）<br>Sacred Heart Canossian College Macau Parents & Teachers Association (Kindergarten) | 24/09/2021 | $ 29,874.90 | |
| 澳門嘉諾撒聖心中學家長教師會（中小學）<br>Sacred Heart Canossian College Macau Parents & Teachers Association (Primary & Secondary Section) | 04/08/2021 | $ 5,000.00 | |
| 培道中學氹仔幼稚園分校<br>Secção Infantil da Escola Pui Tou (Sucursal da Taipa) | 03/09/2021 | $ 20,700.00 | 註Observações b |
| 利瑪竇中學附屬小學暨幼稚園<br>Secção Infantil e Primária do Colégio Mateus Ricci | 03/09/2021 | $ 10,350.00 | |
| 培道中學氹仔小學分校<br>Secção Primária da Escola Pui Tou (Sucursal da Taipa) | 03/09/2021 | $ 10,350.00 | |
| 聖公會（澳門）蔡高中學（分校）<br>Sheng Kung Hui Escola Choi Kou (Macau) (Sucursal) | 03/09/2021 | $ 138,438.00 | |
| 黎文揚<br>Lai, Man Yeong Paulo | 30/09/2021 | $ 750.00 | 資助2020/2021學校年度教學人員語文認證測試。<br>Subsídios para o pessoal docente participar nos exames de credenciação das capacidades linguísticas do ano escolar de 2020/2021. |
| 林露敏<br>Lam, Lou Man | 31/08/2021 | $ 750.00 | 資助2020/2021學校年度教學人員語文認證測試。<br>Subsídios para o pessoal docente participar nos exames de credenciação das capacidades linguísticas do ano escolar de 2020/2021. |
| 李慧茵<br>Lei, Wai Ian | 30/09/2021 | $ 750.00 | |
| 梁春菀<br>Leong, Chon Un | 30/09/2021 | $ 750.00 | |

| 受資助機構<br>Entidades beneficiárias | 給予財政資助日期<br>Data da atribuição dos apoios | 資助金額<br>Montantes subsidiados | 目的<br>Finalidades |
|---|---|---|---|
| 潘雪茹<br>Pan Xueru | 31/08/2021 | $ 680.00 | 資助2020/2021學校年度教學人員專業技能認證。<br>Subsídio para obtenção da credenciação de competência profissional pelo pessoal docente do ano escolar de 2020/2021. |
| 冼玉珍<br>Sin, Iok Chan | 30/09/2021 | $ 750.00 | 資助2020/2021學校年度教學人員語文認證測試。<br>Subsídio para o pessoal docente participar nos exames de credenciação das capacidades linguísticas do ano escolar de 2020/2021. |
| 孫戈明<br>Sun, Kuo Meng | 31/08/2021 | $ 2,500.00 | 資助2020/2021學校年度教學人員專業技能認證。<br>Subsídio para obtenção da credenciação de competência profissional pelo pessoal docente do ano escolar de 2020/2021. |
| 徐天如<br>Xu, Tianru | 30/09/2021 | $ 2,500.00 | |

a. 資助註冊家長會——家校合作費用。

b. 資助2020/2021學校年度專職人員職程晉階。

c. 資助2020/2021學校年度脫產培訓。

二零二二年一月二十一日於教育發展基金

行政管理委員會主席　老柏生（教育及青年發展局局長）

（是項刊登費用為 $20,442.00）

a. Subsídio para Associação de pais registada — Cooperação entre a família e a escola.

b. Subsídio de Escalão para Pessoal Especializado do ano escolar de 2020/2021.

c. Subsídio para a suspensão provisória das actividades lectivas para formação do ano escolar de 2020/2021.

Fundo de Desenvolvimento Educativo, aos 21 de Janeiro de 2022.

O Presidente do Conselho Administrativo, *Lou Pak Sang*, director dos Serviços de Educação e de Desenvolvimento da Juventude.

(Custo desta publicação $ 20 442,00)

## 郵 電 局

### 公 告

*為郵電局轄下大樓及設施提供清潔服務*

*（二零二二年五月一日至二零二四年四月三十日）*

*公開招標*

郵電局宣佈，根據運輸工務司司長於二零二二年一月十日作出的批示，現進行「為郵電局轄下大樓及設施提供清潔服務（二

## DIRECÇÃO DOS SERVIÇOS DE CORREIOS E TELECOMUNICAÇÕES

### Anúncio

*Prestação de Serviços de Limpeza nos Edifícios e Instalações da Direcção dos Serviços de Correios e Telecomunicações (1 de Maio de 2022 a 30 de Abril de 2024)*

*Concurso Público*

A Direcção dos Serviços de Correios e Telecomunicações (doravante CTT) faz público que, de acordo com o despacho do Ex.mo Senhor Secretário para os Transportes e Obras Públi-

零二二年五月一日至二零二四年四月三十日）」之公開招標。在本公告刊登之日起至公開開標日之前，有意投標者可於辦公時間內前往澳門議事亭前地郵電局總部大樓二樓210室工程、設施管理及總務處現場查閱有關招標案卷，經出示機構印章後可取得上述文件的電子副本。

評標標準及其所佔之比重：

1. 價格（70%）；

2. 質素（20%）：憑所提交的文件證明公司以往為公共部門或其他機構提供服務之能力，尤其是服務的複雜性及滿意程度（須由客戶所簽署之文件來證明）、投標者在清潔服務的管理及經營的經驗；

3. 從事有關行業之時間（10%）。

交標日期、時間及地點：

投標者須在二零二二年三月三日中午十二時截標時間前，將投標書交予位於澳門議事亭前地郵電局總部大樓二樓209室之公共關係及總檔案處。

臨時擔保金：

須向郵電局繳交澳門元108,000.00圓（澳門元壹拾萬捌仟圓正）的臨時擔保金。臨時擔保金可通過以下方式提供：1）銀行擔保書；或2）透過以現金、保付支票或銀行本票方式向郵政儲金局遞交。

開標日期、時間及地點：

開標儀式將於二零二二年三月四日上午十時，在位於澳門議事亭前地郵電局總部大樓二樓小禮堂內舉行。

二零二二年一月二十五日於郵電局

局長　劉惠明

（是項刊登費用為 $2,833.00）

cas, de 10 de Janeiro de 2022, se encontra aberto o concurso público para a «Prestação de serviços de limpeza nos edifícios e instalações dos CTT (1 de Maio de 2022 a 30 de Abril de 2024)». O processo do concurso encontra-se disponível, para efeito de consulta, na Divisão de Obras, Gestão de Instalações e Serviços Gerais, sita no Edifício Sede dos CTT, Largo do Senado, 2.º andar, sala 210, Macau, a partir da data da publicação deste anúncio até ao dia do acto público de abertura das propostas do concurso, dentro do horário normal de expediente. Cópias electrónicas dos documentos acima referidos podem ser obtidas mediante apresentação do carimbo da instituição.

*Critérios de apreciação das propostas e respectivos factores de ponderação:*

1. Preço: (70%);

2. Qualidade: (20%): Idoneidade das empresas, demonstrada pelos serviços prestados a entidades públicas ou a outras instituições, considerando, em especial, a complexidade dos mesmos e a satisfação demonstrada (que deve ser comprovada através de documentos assinados pelos clientes), e pela experiência dos concorrentes em gestão e operação de serviços de limpeza, atentos os respectivos documentos apresentados;

3. Tempo de experiência no ramo: (10%).

*Dia, hora e local para entrega das propostas:*

Os concorrentes devem entregar as suas propostas na Divisão de Relações Públicas e Arquivo Geral, sita no Edifício Sede dos CTT, Largo do Senado, 2.º andar, sala 209, Macau, dentro do horário normal de expediente, até às 12,00 horas do dia 3 de Março de 2022.

*Caução provisória:*

Devem ainda os concorrentes prestar uma caução provisória, no valor de $108 000,00 (cento e oito mil patacas) aos CTT. A caução provisória pode ser prestada por 1) uma garantia bancária ou 2) em numerário ou cheque visado ou em ordem de caixa na Caixa Económica Postal.

*Dia, hora e local para abertura das propostas:*

O acto público de abertura das propostas do concurso realizar-se-á no Auditório dos CTT, sito no Edifício Sede dos CTT, Largo do Senado, 2.º andar, Macau, pelas 10,00 horas do dia 4 de Março de 2022.

Direcção dos Serviços de Correios e Telecomunicações, aos 25 de Janeiro de 2022.

A Directora dos Serviços, *Lau Wai Meng.*

(Custo desta publicação $ 2 833,00)

下一頁 Página seguinte