政府機關通告及公告 AVISOS E ANÚNCIOS OFICIAIS

初級法院

公告

初級法院——第一民事法庭　第CV1-22-0005-CFI號破產案

申請人：DROGARIA YUEN CHAK TONG LIMITADA，商業及動產登記局登記編號1885（SO），職業住所為澳門亞美打利庇魯大馬路301號地下

破產人：萬利華有限公司（MILLENNIUM LUXURY LIMITADA，商業及動產登記局登記編號63441SO，職業住所為澳門宋玉生廣場160至206號東南亞商業中心8樓T座

現公佈，法院於2023年1月13日對上述案件作出判決，宣告上述被聲請人/破產人萬利華有限公司，公司，職業住所為澳門宋玉生廣場160至206號東南亞商業中心8樓T座，處於破產狀態，債權人提出清償債權要求的期間定為45日，此期間自判決根據澳門【民事訴訟法典】第1089條規定在《澳門特別行政區公報》內公布之日起計算。

二零二三年一月十九日於初級法院

法官　陳曉疇法官

首席書記員　宋加路

（是項刊登費用為 $1,496.00）

TRIBUNAL JUDICIAL DE BASE

Anúncio

Falência n.º CV1-22-0005-CFI　　Tribunal Judicial de Base — 1.º Juízo Cível

Requerente: Drogaria Yuen Chak Tong Limitada, registado na Conservatória dos Registos Comercial e de Bens Móveis com n.º 1885 (SO), com sede sito em Macau na Avenida de Almeida Ribeiro, n.º 301, r/c.

Falida: Millennium Luxury Limitada (萬利華有限公司), registado na Conservatória dos Registos Comercial e de Bens Móveis com n.º 63441SO, com sede sito em Macau na Alameda Dr. Carlos D'Assumpção, n.os 160-206, Centro Comércio Tong Nam Ah, 8.º andar T.

Faz-se saber que nos autos acima indicados, foi, por sentença de 13 de Janeiro de 2023 declarada em estado de falência a requerida/falida Millennium Luxury Limitada, sociedade comercial, com sede em Macau na Alameda Dr. Carlos D'Assumpção, n.os 160-206, Centro Comércio Tong Nam Ah, 8.º andar T, tendo sido fixado o prazo para os credores reclamarem os seus créditos em 45 dias, contados da publicação da sentença a que se refere o artigo 1089.º do C.P.C.M., no *Boletim Oficial da RAEM*.

Tribunal Judicial de Base, aos 19 de Janeiro de 2023.

O Juiz, *Chan Io Chao*.

Escrivão judicial principal, *Carlos Assunção*.

(Custo desta publicação $ 1 496,00)

法務局

公告

茲公佈，本局以考核方式進行普通對外入職開考，招考進入登記官及公證員職程的實習員十名，以填補登記及公證機關以及法務局人員編制第一職階登記官及公證員三缺，以及在有效期內所出現的空缺，經二零二二年十月十二日第四十一期《澳門特別行政區公報》第二組刊登的普通對外入職開考，現根據第14/2016號行政法規《公務人員的招聘、甄選及晉級培訓》第二十八條第三款的規定，更正投考人最後名單。此外，本局定於

DIRECÇÃO DOS SERVIÇOS DE ASSUNTOS DE JUSTIÇA

Anúncio

Torna-se público que é realizado o concurso comum, de ingresso externo, de prestação de provas, para a admissão de dez estagiários para ingresso na carreira de conservador e notário, realizado por esta Direcção de Serviços, com vista ao preenchimento de três lugares vagos de conservador e notário, 1.º escalão, nos quadros de pessoal dos serviços dos registos e do notariado e da Direcção dos Serviços de Assuntos de Justiça, bem como dos que vierem a verificar-se até ao termo da validade do concurso, publicado no *Boletim Oficial da Região Administrativa Especial de Macau* n.º 41, II Série, de 12 de Outubro de 2022, e é rectificada a lista final dos candidatos nos termos do n.º 3 do artigo 28.º do Regulamento Administrativo

二零二三年二月十一日（星期六）下午三時舉行第一項甄選方法——澳門特別行政區法律體系的知識考試，時間為三小時，考試地點為澳門亞馬喇馬路6號鮑思高粵華小學（由鮑思高街的校門進入）。

更正投考人最後名單、知識考試的准考人的考場安排，以及與准考人有關的其他重要資訊，已張貼於澳門水坑尾街162號公共行政大樓地下大堂並上載於本局網頁http://www.dsaj.gov.mo。

二零二三年一月二十七日於法務局

代局長　盧瑞祥

（是項刊登費用為 $1,813.00）

n.º 14/2016 (Recrutamento, selecção e formação para efeitos de acesso dos trabalhadores dos serviços públicos). Além disso, o 1.º método de selecção — Prova de conhecimentos sobre o ordenamento jurídico da Região Administrativa Especial de Macau — terá a duração de 3 horas e será realizado no dia 11 de Fevereiro de 2023 (sábado), às 15,00 horas, no Colégio Dom Bosco (Yuet Wah), sito em Macau, na Estrada de Ferreira Amaral, n.º 6 (entrada pelo portão da escola na Rua de São João Bosco).

A informação sobre a rectificação da lista final dos candidatos, distribuição dos candidatos pelas salas de realização da prova de conhecimentos, bem como outras informações de interesse dos candidatos encontram-se afixadas no átrio do Edifício Administração Pública, sito na Rua do Campo, n.º 162, r/c, e disponibilizadas na página electrónica desta Direcção de Serviços (http://www.dsaj.gov.mo).

Direcção dos Serviços de Assuntos de Justiça, aos 27 de Janeiro de 2023.

O Director dos Serviços, substituto, *Lou Soi Cheong.*

(Custo desta publicação $ 1 813,00)

市 政 署

告 示

市政署市政管理委員會於二零二二年十二月九日會議議決把位於澳門特別行政區的兩條新公共街道命名，有關資料如下：

80143　石排灣水塘街，葡文為 Rua do Reservatório de Seac Pai Van
屬聖方濟各堂區
由九澳高頂馬路起，至離島醫院大馬路止。

80144　石排灣水塘路，葡文為 Caminho do Reservatório de Seac Pai Van
屬聖方濟各堂區
由九澳高頂馬路起，至石排灣水塘街止。

相關效力，本告示連同葡文文本刊登於《澳門特別行政區公報》，並張貼於常貼告示處，以供知悉。

二零二三年一月九日於市政署

市政管理委員會主席　戴祖義

（是項刊登費用為 $1,496.00）

INSTITUTO PARA OS ASSUNTOS MUNICIPAIS

Edital

Faz-se público que o Conselho de Administração para os Assuntos Municipais do Instituto para os Assuntos Municipais, na sua sessão de 9 de Dezembro de 2022, deliberou dar as designações às duas novas vias públicas da Região Administrativa Especial de Macau, passando a identificar-se pelo seguinte:

80143　Rua do Reservatório de Seac Pai Van, em chinês, 石排灣水塘街
Freguesia de S. Francisco Xavier
Começa na Estrada do Altinho de Ká Hó e termina na Avenida do Hospital das Ilhas.

80144　Caminho do Reservatório de Seac Pai Van, em chinês, 石排灣水塘路
Freguesia de S. Francisco Xavier
Começa na Estrada do Altinho de Ká Hó e termina na Rua do Reservatório de Seac Pai Van.

Para os devidos efeitos, este Edital, com a respectiva versão chinesa, é publicado no *Boletim Oficial da Região Administrativa Especial de Macau*, afixando-se também nos lugares de estilo.

Instituto para os Assuntos Municipais, aos 9 de Janeiro de 2023.

O Presidente do Conselho de Administração para os Assuntos Municipais, *José Maria da Fonseca Tavares.*

(Custo desta publicação $ 1 496,00)

退 休 基 金 會

三十日告示

茲公佈，社會工作局退休助理員Jose da Conceição Gageiro之遺孀關素娟，現向本退休基金會申請遺屬撫卹金；如有人士認為具權利領取該項撫卹金，應自本告示刊登於《澳門特別行政區公報》之日起計三十日內，向本會申請應有之權益。如於上述期間內未接獲任何異議，則現申請人之要求將被接納。

二零二三年一月二十六日於退休基金會

行政管理委員會主席　高舒婷

（是項刊登費用為 $872.00）

FUNDO DE PENSÕES

Éditos de 30 dias

Faz-se público que, tendo Kuan Sou Kun, viúva de Jose da Conceição Gageiro, que foi auxiliar, aposentado do Instituto de Acção Social, requerido a pensão de sobrevivência deixada pelo mesmo, devem todos os que se julgam com direito à percepção da mesma pensão, requerer a este Fundo de Pensões, no prazo de trinta dias, a contar da data da publicação do presente édito no *Boletim Oficial da RAEM*, a fim de deduzirem os seus direitos, pois que, não havendo impugnação será resolvida a pretensão da requerente, findo que seja esse prazo.

Fundo de Pensões, aos 26 de Janeiro de 2023.

A Presidente do Conselho de Administração, *Diana Maria Vital Costa*.

(Custo desta publicação $ 872,00)

茲公佈，衛生局退休衛生助理員余志明之遺孀馬麗嫻，現向本退休基金會申請遺屬撫卹金；如有人士認為具權利領取該項撫卹金，應自本告示刊登於《澳門特別行政區公報》之日起計三十日內，向本會申請應有之權益。如於上述期間內未接獲任何異議，則現申請人之要求將被接納。

二零二三年一月二十六日於退休基金會

行政管理委員會主席　高舒婷

（是項刊登費用為 $748.00）

Faz-se público que, tendo Ma Lixian, viúva de Iu Chi Meng, que foi auxiliar dos serviços de saúde, aposentado dos Serviços de Saúde, requerido a pensão de sobrevivência deixada pelo mesmo, devem todos os que se julgam com direito à percepção da mesma pensão, requerer a este Fundo de Pensões, no prazo de trinta dias, a contar da data da publicação do presente édito no *Boletim Oficial da RAEM*, a fim de deduzirem os seus direitos, pois que, não havendo impugnação será resolvida a pretensão da requerente, findo que seja esse prazo.

Fundo de Pensões, aos 26 de Janeiro de 2023.

A Presidente do Conselho de Administração, *Diana Maria Vital Costa*.

(Custo desta publicação $ 748,00)

法 律 及 司 法 培 訓 中 心

名 單

按照終審法院院長辦公室刊登於二零二一年十二月九日第四十九期《澳門特別行政區公報》第二組的獲錄取就讀為法院主任書記員的任用而設之培訓課程的學員名單，現根據現行第30/2004號行政法規第三十四條的規定，公佈上述課程的最後評核名單：

CENTRO DE FORMAÇÃO JURÍDICA E JUDICIÁRIA

Listas

De acordo com a lista dos formandos admitidos ao curso de formação para provimento no cargo de escrivão de direito nos tribunais, publicada pelo Gabinete do Presidente do Tribunal de Última Instância no *Boletim Oficial da Região Administrativa Especial de Macau* n.º 49, II Série, de 9 de Dezembro de 2021, publica-se, nos termos do artigo 34.º do Regulamento Administrativo n.º 30/2004, em vigor, a lista de classificação final do referido curso:

學員： **Formandos:**			最後評核 評語	**Classificação final** **Menção**
1.	麥健光	AGOSTINHO PAIVA	合格	aprovado
2.	羅文迪	ARMÉNIO RODRIGUES	合格	aprovado

學員： **Formandos:**			最後評核 評語	**Classificação final** **Menção**
3.	賈焌浤	BRUNO JOSE DRUMMOND MORLIN CARDOSO	合格	aprovado
4.	陳春嬋	CHAN CHON SIM	合格	aprovada
5.	陳魁	CHAN FUI	合格	aprovado
6.	曾偉強	CHANG WAI KEONG	合格	aprovado
7.	謝雪英	CHE SUT IENG	合格	aprovada
8.	鄭振華	CHEANG CHAN WA	合格	aprovado
9.	鄭潔茵	CHEANG KIT IAN	合格	aprovada
10.	鄭倩影	CHEANG SIN IENG	合格	aprovada
11.	鄭宇懷	CHEANG U WAI	合格	aprovado
12.	張曉華	CHEONG HIO WA	合格	aprovada
13.	張健愉	CHEONG KIN U	合格	aprovada
14.	張敏儀	CHEONG MAN I	合格	aprovada
15.	張杜凡	CHEONG TOU FAN	合格	aprovado
16.	趙錦強	CHIU KAM KEONG	合格	aprovado
17.	徐偉漢	CHOI WAI HON	合格	aprovado
18.	賈麗莎	ELISA TRINDADE CARLOS	合格	aprovada
19.	霍潤萍	FOCK ION PENG	合格	aprovada
20.	馮美玲	FUNG MEI LING	合格	aprovada
21.	何楚芝	HO CHO CHI	合格	aprovada
22.	楊倩梨	IEONG SIN LEI	合格	aprovada
23.	蘇約翰	JOÃO ANTÓNIO NASCIMENTO DE SOUSA	合格	aprovado
24.	林浩輝	LAM HOU FAI	合格	aprovado
25.	林瑜	LAM U	合格	aprovada
26.	劉銀枝	LAO NGAN CHI	合格	aprovada
27.	劉凱耀	LAU HOI IO	合格	aprovado
28.	李力申	LEE LEK SAN	合格	aprovado
29.	李曉暉	LEI HIO FAI	合格	aprovada
30.	李嘉露	LEI KA LOU	合格	aprovada
31.	梁楚紅	LEONG CHO HONG	合格	aprovada
32.	梁鳳茵	LEONG FONG IAN	合格	aprovada
33.	麥浩恩	MAC HOU IAN	合格	aprovada
34.	MONICA PEREIRA LOI	MONICA PEREIRA LOI	合格	aprovada
35.	潘翠櫻	PUN CHOI IENG	合格	aprovada
36.	蘇昭榆	SUSANA TJAHAJAMULIA	合格	aprovada
37.	杜家寶	TOU KA POU	合格	aprovada

學員： Formandos:			最後評核 評語	Classificação final Menção
38.	黃百佳	VONG PAK KAI	合格	aprovado
39.	黃溥明	VONG POU MENG	合格	aprovada
40.	黃少陽	WONG MAURÍCIO SIO IEONG	合格	aprovada

根據經第21/2021號行政法規重新公佈的第14/2016號行政法規第六十條第二款，學員可按該行政法規第三十七條第一款及第三十八條第一款的規定，自本名單公佈翌日起五個工作日內向典試委員會提起聲明異議，或可自本名單公佈翌日起十個工作日內向許可開考實體提起任意上訴。

（上述最後評核名單經終審法院院長於二零二三年一月二十日批示認可）

二零二三年一月十八日於法律及司法培訓中心

教學委員會主席：Manuel Marcelino Escovar Trigo

（是項刊登費用為 $4,610.00）

Nos termos do artigo 60.º, n.º 2, do Regulamento Administrativo n.º 14/2016, republicado pelo Regulamento Administrativo n.º 21/2021, os formandos podem, ao abrigo dos artigos 37.º, n.º 1, e 38.º, n.º 1, do mesmo regulamento administrativo, apresentar reclamação da presente lista para o júri, no prazo de cinco dias úteis, a contar do dia seguinte à data da sua publicação, ou interpor recurso facultativo da presente lista para a entidade que autorizou a abertura do concurso, no prazo de dez dias úteis, a contar do dia seguinte à data da sua publicação.

(A lista de classificação final acima mencionada foi homologada por despacho do Presidente do Tribunal de Última Instância, de 20 de Janeiro de 2023).

Centro de Formação Jurídica e Judiciária, aos 18 de Janeiro de 2023.

O Presidente do Conselho Pedagógico: Manuel Marcelino Escovar Trigo.

(Custo desta publicação $ 4 610,00)

按照終審法院院長辦公室刊登於二零二一年十二月九日第四十九期《澳門特別行政區公報》第二組的獲錄取就讀為法院助理書記長的任用而設之培訓課程的學員名單，現根據現行第30/2004號行政法規第三十四條的規定，公佈上述課程的最後評核名單：

De acordo com a lista dos formandos admitidos ao curso de formação para provimento no cargo de secretário judicial-adjunto nos tribunais, publicada pelo Gabinete do Presidente do Tribunal de Última Instância no *Boletim Oficial da Região Administrativa Especial de Macau* n.º 49, II Série, de 9 de Dezembro de 2021, publica-se, nos termos do artigo 34.º do Regulamento Administrativo n.º 30/2004, em vigor, a lista de classificação final do referido curso:

學員： Formandos:			最後評核 評語	Classificação final Menção
1.	麥健光	AGOSTINHO PAIVA	合格	aprovado
2.	羅文迪	ARMÉNIO RODRIGUES	合格	aprovado
3.	賈焌浤	BRUNO JOSE DRUMMOND MORLIN CARDOSO	合格	aprovado
4.	陳魁	CHAN FUI	合格	aprovado
5.	曾豔芬	CHANG IM FAN	合格	aprovada
6.	曾偉強	CHANG WAI KEONG	合格	aprovado
7.	謝雪英	CHE SUT IENG	合格	aprovada
8.	鄭宇懷	CHEANG U WAI	合格	aprovado
9.	張健愉	CHEONG KIN U	合格	aprovada
10.	張杜凡	CHEONG TOU FAN	合格	aprovado

學員： **Formandos:**			最後評核 評語	**Classificação final** **Menção**
11.	趙錦強	CHIU KAM KEONG	合格	aprovado
12.	賈麗莎	ELISA TRINDADE CARLOS	合格	aprovada
13.	馮美玲	FUNG MEI LING	合格	aprovada
14.	蘇約翰	JOÃO ANTÓNIO NASCIMENTO DE SOUSA	合格	aprovado
15.	林浩輝	LAM HOU FAI	合格	aprovado
16.	林瑜	LAM U	合格	aprovada
17.	劉銀枝	LAO NGAN CHI	合格	aprovada
18.	李力申	LEE LEK SAN	合格	aprovado
19.	李曉暉	LEI HIO FAI	合格	aprovada
20.	梁楚紅	LEONG CHO HONG	合格	aprovada
21.	蘇昭榆	SUSANA TJAHAJAMULIA	合格	aprovada
22.	黃百佳	VONG PAK KAI	合格	aprovado
23.	黃溥明	VONG POU MENG	合格	aprovada

獲錄取就讀為法院助理書記長的任用而設之培訓課程的學員中，1名學員因放棄修讀課程而不被納入最後評核名單內。

根據經第21/2021號行政法規重新公佈的第14/2016號行政法規第六十條第二款，學員可按該行政法規第三十七條第一款及第三十八條第一款的規定，自本名單公佈翌日起五個工作日內向典試委員會提起聲明異議，或可自本名單公佈翌日起十個工作日內向許可開考實體提起任意上訴。

（上述最後評核名單經終審法院院長於二零二三年一月二十日批示認可）

二零二三年一月十八日於法律及司法培訓中心

教學委員會主席：Manuel Marcelino Escovar Trigo

（是項刊登費用為 $3,309.00）

Dos formandos admitidos ao curso de formação para provimento no cargo de secretário judicial-adjunto nos tribunais, um formando não foi incluído na lista de classificação final por ter desistido do curso.

Nos termos do artigo 60.º, n.º 2, do Regulamento Administrativo n.º 14/2016, republicado pelo Regulamento Administrativo n.º 21/2021, os formandos podem, ao abrigo dos artigos 37.º, n.º 1, e 38.º, n.º 1, do mesmo regulamento administrativo, apresentar reclamação da presente lista para o júri, no prazo de cinco dias úteis, a contar do dia seguinte à data da sua publicação, ou interpor recurso facultativo da presente lista para a entidade que autorizou a abertura do concurso, no prazo de dez dias úteis, a contar do dia seguinte à data da sua publicação.

(A lista de classificação final acima mencionada foi homologada por despacho do Presidente do Tribunal de Última Instância, de 20 de Janeiro de 2023).

Centro de Formação Jurídica e Judiciária, aos 18 de Janeiro de 2023.

O Presidente do Conselho Pedagógico: Manuel Marcelino Escovar Trigo.

(Custo desta publicação $ 3 309,00)

按照終審法院院長辦公室刊登於二零二一年十二月九日第四十九期《澳門特別行政區公報》第二組的獲錄取就讀為法院書記長的任用而設之培訓課程的學員名單，現根據現行第30/2004號行政法規第三十四條的規定，公佈上述課程的最後評核名單：

De acordo com a lista dos formandos admitidos ao curso de formação para provimento no cargo de secretário judicial nos tribunais, publicada pelo Gabinete do Presidente do Tribunal de Última Instância no *Boletim Oficial da Região Administrativa Especial de Macau* n.º 49, II Série, de 9 de Dezembro de 2021, publica-se, nos termos do artigo 34.º do Regulamento Administrativo n.º 30/2004, em vigor, a lista de classificação final do referido curso:

學員： Formandos:			最後評核評語	Classificação final Menção
1.	賈焌浤	BRUNO JOSE DRUMMOND MORLIN CARDOSO	合格	aprovado
2.	陳魁	CHAN FUI	合格	aprovado
3.	曾豔芬	CHANG IM FAN	合格	aprovada
4.	曾偉強	CHANG WAI KEONG	合格	aprovado
5.	鄭宇懷	CHEANG U WAI	合格	aprovado
6.	張健愉	CHEONG KIN U	合格	aprovada
7.	趙錦強	CHIU KAM KEONG	合格	aprovado
8.	蘇約翰	JOÃO ANTÓNIO NASCIMENTO DE SOUSA	合格	aprovado
9.	李曉暉	LEI HIO FAI	合格	aprovada
10.	梁楚紅	LEONG CHO HONG	合格	aprovada
11.	蘇昭榆	SUSANA TJAHAJAMULIA	合格	aprovada
12.	黃百佳	VONG PAK KAI	合格	aprovado
13.	黃溥明	VONG POU MENG	合格	aprovada

根據經第21/2021號行政法規重新公佈的第14/2016號行政法規第六十條第二款，學員可按該行政法規第三十七條第一款及第三十八條第一款的規定，自本名單公佈翌日起五個工作日內向典試委員會提起聲明異議，或可自本名單公佈翌日起十個工作日內向許可開考實體提起任意上訴。

（上述最後評核名單經終審法院院長於二零二三年一月二十日批示認可）

二零二三年一月十八日於法律及司法培訓中心

教學委員會主席：Manuel Marcelino Escovar Trigo

（是項刊登費用為 $2,482.00）

Nos termos do artigo 60.º, n.º 2, do Regulamento Administrativo n.º 14/2016, republicado pelo Regulamento Administrativo n.º 21/2021, os formandos podem, ao abrigo dos artigos 37.º, n.º 1, e 38.º, n.º 1, do mesmo regulamento administrativo, apresentar reclamação da presente lista para o júri, no prazo de cinco dias úteis, a contar do dia seguinte à data da sua publicação, ou interpor recurso facultativo da presente lista para a entidade que autorizou a abertura do concurso, no prazo de dez dias úteis, a contar do dia seguinte à data da sua publicação.

(A lista de classificação final acima mencionada foi homologada por despacho do Presidente do Tribunal de Última Instância, de 20 de Janeiro de 2023).

Centro de Formação Jurídica e Judiciária, aos 18 de Janeiro de 2023.

O Presidente do Conselho Pedagógico: Manuel Marcelino Escovar Trigo.

(Custo desta publicação $ 2 482,00)

按照檢察長辦公室刊登於二零二一年十二月二十九日第五十二期《澳門特別行政區公報》第二組的獲錄取就讀為檢察院助理書記長的任用而設之培訓課程的學員名單，現根據現行第30/2004號行政法規第三十四條的規定，公佈上述課程的最後評核名單：

De acordo com a lista dos formandos admitidos ao curso de formação para provimento no cargo de secretário judicial-adjunto no Ministério Público, publicada pelo Gabinete do Procurador no *Boletim Oficial da Região Administrativa Especial de Macau* n.º 52, II Série, de 29 de Dezembro de 2021, publica-se, nos termos do artigo 34.º do Regulamento Administrativo n.º 30/2004, em vigor, a lista de classificação final do referido curso:

學員： Formandos:			最後評核評語	Classificação final Menção
1.	陳慶芳	CHAN HENG FONG	合格	aprovada

學員： **Formandos:**			最後評核評語	**Classificação final Menção**
2.	陳鑑倫	CHAN KAM LON	合格	aprovado
3.	鄭紹康	CHEANG SIO HONG	合格	aprovado
4.	莊國偉	CHENG KWOK WAI	合格	aprovado
5.	DANIEL JOSE BORGES	DANIEL JOSE BORGES	合格	aprovado
6.	馮逸昌	FONG IAT CHEONG	合格	aprovado
7.	梁燕玲	LEONG IN LENG	合格	aprovada
8.	梁錦輝	LEONG KAM FAI	合格	aprovado
9.	黃海濤	WONG HOI TOU	合格	aprovado

根據經第21/2021號行政法規重新公佈的第14/2016號行政法規第六十條第二款，學員可按該行政法規第三十七條第一款及第三十八條第一款的規定，自本名單公佈翌日起五個工作日內向典試委員會提起聲明異議，或可自本名單公佈翌日起十個工作日內向許可開考實體提起任意上訴。

（上述最後評核名單經檢察長於二零二三年一月十九日批示認可）

二零二三年一月十八日於法律及司法培訓中心

教學委員會主席：Manuel Marcelino Escovar Trigo

（是項刊登費用為 $1,971.00）

Nos termos do artigo 60.º, n.º 2, do Regulamento Administrativo n.º 14/2016, republicado pelo Regulamento Administrativo n.º 21/2021, os formandos podem, ao abrigo dos artigos 37.º, n.º 1, e 38.º, n.º 1, do mesmo regulamento administrativo, apresentar reclamação da presente lista para o júri, no prazo de cinco dias úteis, a contar do dia seguinte à data da sua publicação, ou interpor recurso facultativo da presente lista para a entidade que autorizou a abertura do concurso, no prazo de dez dias úteis, a contar do dia seguinte à data da sua publicação.

(A lista de classificação final acima mencionada foi homologada por despacho do Procurador, de 19 de Janeiro de 2023).

Centro de Formação Jurídica e Judiciária, aos 18 de Janeiro de 2023.

O Presidente do Conselho Pedagógico: Manuel Marcelino Escovar Trigo.

(Custo desta publicação $ 1 971,00)

按照檢察長辦公室刊登於二零二一年十二月二十九日第五十二期《澳門特別行政區公報》第二組的獲錄取就讀為檢察院書記長的任用而設之培訓課程的學員名單，現根據現行第30/2004號行政法規第三十四條的規定，公佈上述課程的最後評核名單：

De acordo com a lista dos formandos admitidos ao curso de formação para provimento no cargo de secretário judicial no Ministério Público, publicada pelo Gabinete do Procurador no *Boletim Oficial da Região Administrativa Especial de Macau* n.º 52, II Série, de 29 de Dezembro de 2021, publica-se, nos termos do artigo 34.º do Regulamento Administrativo n.º 30/2004, em vigor, a lista de classificação final do referido curso:

學員： **Formandos:**			最後評核評語	**Classificação final Menção**
1	鄭紹康	CHEANG SIO HONG	合格	aprovado
2	DANIEL JOSE BORGES	DANIEL JOSE BORGES	合格	aprovado
3	梁燕玲	LEONG IN LENG	合格	aprovada
4	梁錦輝	LEONG KAM FAI	合格	aprovado
5	馬俊彥	MANUEL MACHADO DA SILVA	合格	aprovado
6	黃海濤	WONG HOI TOU	合格	aprovado

根據經第21/2021號行政法規重新公佈的第14/2016號行政法規第六十條第二款，學員可按該行政法規第三十七條第一款及第三十八條第一款的規定，自本名單公佈翌日起五個工作日內向典試委員會提起聲明異議，或可自本名單公佈翌日起十個工作日內向許可開考實體提起任意上訴。

（上述最後評核名單經檢察長於二零二三年一月十九日批示認可）

二零二三年一月十八日於法律及司法培訓中心

教學委員會主席：Manuel Marcelino Escovar Trigo

（是項刊登費用為 $1,654.00）

Nos termos do artigo 60.º, n.º 2, do Regulamento Administrativo n.º 14/2016, republicado pelo Regulamento Administrativo n.º 21/2021, os formandos podem, ao abrigo dos artigos 37.º, n.º 1, e 38.º, n.º 1, do mesmo regulamento administrativo, apresentar reclamação da presente lista para o júri, no prazo de cinco dias úteis, a contar do dia seguinte à data da sua publicação, ou interpor recurso facultativo da presente lista para a entidade que autorizou a abertura do concurso, no prazo de dez dias úteis, a contar do dia seguinte à data da sua publicação.

(A lista de classificação final acima mencionada foi homologada por despacho do Procurador, de 19 de Janeiro de 2023).

Centro de Formação Jurídica e Judiciária, aos 18 de Janeiro de 2023.

O Presidente do Conselho Pedagógico: Manuel Marcelino Escovar Trigo.

(Custo desta publicação $ 1 654,00)

經濟及科技發展局
DIRECÇÃO DOS SERVIÇOS DE ECONOMIA E DESENVOLVIMENTO TECNOLÓGICO

通告
Aviso

商標的保護
Protecção de Marca

申請
Pedido

根據經十二月十三日第97/99/M號法令核准的《工業產權法律制度》第十條、第二百一十條及第二百一十一條第一款的規定，公佈下列在澳門特別行政區提出的商標註冊申請，自本通告公佈之日起兩個月期限內提出聲明異議。

De acordo com os artigos 10.º, 210.º e n.º 1 do artigo 211.º do RJPI, aprovado pelo Decreto-Lei n.º 97/99/M, de 13 de Dezembro, publica(m)-se a seguir o(s) pedido(s) de registo de marca na RAEM, sobre os quais, a partir da data da publicação deste aviso, começa a contar o prazo de dois meses para a apresentação de reclamação.

[210] 編號 N.º : N/201207
[220] 申請日 Data de pedido : 2022/09/07
[730] 申請人 Requerente : AUTUMNPAPER LIMITED
地址 Endereço : 5th Floor, Rear Suite, Oakfield House, 35 Perrymount Road, Haywards Heath, West Sussex, RH16 3BW United Kingdom
國籍 Nacionalidade : 大不列顛 Britânica
活動 Actividade : 商業及工業 comercial e industrial
[511] 類別 Classe : 9
[511] 產品 Produtos : Tokens não fungíveis (NFTs) [ficheiros multimédia descarregáveis]; produtos virtuais descarregáveis para usar em ambientes virtuais online, nomeadamente, programas de computador mostrando vestuário, sapatos, cintos [vestuário], artigos de chapelaria para senhora, chapelaria, cachecóis, sacos, sacos de desporto, mochilas [com duas alças], sacolas adaptadas para computadores portáteis e estojos para telefones, carteiras, bolsas, malas de viagem, malinhas de mão, pastas [maletas], acessórios para o cabelo, artigos de ótica, óculos de sol, joias, relógios de pulso, instrumentos horológicos, roupa para uso doméstico, arte, artigos de mesa, tapetes, móveis, perfumes, fragrâncias para uso doméstico, cosméticos, produtos de maquilhagem, jogos e brinquedos; ficheiros multimédia descarregáveis consistindo em arte, texto, áudio, e vídeo de moda, autenticados por tokens não fungíveis (NFT); ficheiros de imagem e gravações de vídeo descarregáveis consistindo de vestuário, sapatos, cintos [vestuário], artigos de chapelaria para senhora, chapelaria, cachecóis, sacos, sacos de desporto, mochilas [com duas alças], sacolas adaptadas para computadores portáteis e estojos para telefones, carteiras, bolsas, malas de viagem, malinhas de mão, pastas [maletas], acessórios para o cabelo, artigos de ótica, óculos de sol, joias, relógios de pulso, instrumentos horológicos, roupa para uso doméstico, arte, artigos de mesa, tapetes, móveis, perfumes, fragrâncias para uso doméstico, cosméticos, produtos de maquilhagem, jogos e brinquedos, autenticados por tokens não fungíveis (NFT); software de realidade aumentada descarregável para dispositivos móveis para a integração de dados eletrónicos em ambientes reais para a criação de obras de arte, elementos de design de moda e instalações de arte; software descarregável para gerir chaves criptográficas para receção e gasto de criptomoedas; software de computador descarregável para gestão e verificação de transações de criptomoedas numa cadeia de blocos; software de jogos de computador descarregável e registado; imagens de fundo descarregáveis para computadores e telemóveis; armações de óculos, lunetas, óculos de sol, óculos coloridos ou óculos antirreflexo, estojos para óculos e estojos para lentes de contacto, para usados em mundos virtuais e/ou ambientes virtuais.
[540] 商標 Marca :

ALEXANDER MCQUEEN

[300] 優先權 Prioridade : 2022/03/08，英國 Reino Unido，編號N.º UK00003763316

---

[210] 編號 N.º : N/201208
[220] 申請日 Data de pedido : 2022/09/07
[730] 申請人 Requerente : AUTUMNPAPER LIMITED
地址 Endereço : 5th Floor, Rear Suite, Oakfield House, 35 Perrymount Road, Haywards Heath, West Sussex, RH16 3BW United Kingdom
國籍 Nacionalidade : 大不列顛 Britânica
活動 Actividade : 商業及工業 comercial e industrial
[511] 類別 Classe : 35
[511] 服務 Serviços : Serviços de venda a retalho on-line de produtos virtuais, nomeadamente, vestuário, acessórios de vestuário, acessórios para casas, sapatos, cintos [vestuário], artigos de chapelaria

para senhora, chapelaria, cachecóis, sacos, sacos de desporto, mochilas [com duas alças], sacolas adaptadas para computadores portáteis e estojos para telefones, carteiras, bolsas, malas de viagem, malinhas de mão, pastas [maletas], acessórios para o cabelo, óculos [ótica], óculos de sol, joias, relógios de pulso, instrumentos horológicos, roupa para uso doméstico, arte, artigos de mesa, tapetes, móveis, perfumes, fragrâncias para uso doméstico, cosméticos, produtos de maquilhagem, jogos e brinquedos, para usar em ambientes virtuais online; serviços de venda a retalho on-line de obras de arte virtuais consistindo em fotografias, impressões gráficas, gráficos, pinturas e esculturas para usar em ambientes virtuais online; disponibilização de um espaço de mercado online para compradores e vendedores de imagens de arte digitais e sequências de vídeo descarregáveis autenticados por tokens não fungíveis (NFT); organização de desfiles de moda virtuais através da Internet para fins comerciais; disponibilização de um espaço de mercado online para a compra e venda de tokens não fungíveis (NFTs), obras de arte virtuais, colecionáveis criptográficos ou outros valores não fungíveis baseados em cadeia de blocos; serviços de operações de negócios comerciais eletrónicos e transações de intermediação comercial em relação com a compra e venda (incluindo leilões) de tokens não fungíveis (NFTs), produtos virtuais que incluem arte virtual, colecionáveis criptográficos ou outros valores não fungíveis baseados em cadeia de blocos.

[540] 商標 Marca :

ALEXANDER MCQUEEN

[300] 優先權 Prioridade : 2022/03/08，英國 Reino Unido，編號N.º UK00003763316

---

[210] 編號 N.º : N/201209

[220] 申請日 Data de pedido : 2022/09/07

[730] 申請人 Requerente : AUTUMNPAPER LIMITED
地址 Endereço : 5th Floor, Rear Suite, Oakfield House, 35 Perrymount Road, Haywards Heath, West Sussex, RH16 3BW United Kingdom
國籍 Nacionalidade : 大不列顛 Britânica
活動 Actividade : 商業及工業 comercial e industrial

[511] 類別 Classe : 41

[511] 服務 Serviços : Serviços de divertimento, nomeadamente, prestação online de vestuário, acessórios de vestuário, acessórios para casas, sapatos, cintos [vestuário], artigos de chapelaria para senhora, chapelaria, cachecóis, sacos, sacos de desporto, mochilas [com duas alças], sacolas adaptadas para computadores portáteis e estojos para telefones, carteiras, bolsas, malinhas de mão, malas de viagem, pastas [maletas], acessórios para o cabelo, artigos de ótica, joias, relógios de pulso, instrumentos horológicos, roupa para uso doméstico, arte, artigos de mesa, tapetes, móveis, perfumes, fragrâncias para uso doméstico, cosméticos, produtos de maquilhagem, jogos e brinquedos, todos virtuais e não descarregáveis, para usar em ambientes virtuais criados para fins de divertimento; organização de desfiles de moda virtuais através da Internet para fins de entretenimento; produção de material educativo e de entretenimento para usar em contextos de realidade virtual, de realidade aumentada e de realidade mista; serviços culturais, educativos ou de entretenimento prestados por galerias de arte, incluindo galerias virtuais; serviços de jogos de computador interativos; exposição de arte.

[540] 商標 Marca :

ALEXANDER MCQUEEN

[300] 優先權 Prioridade : 2022/03/08，英國 Reino Unido，編號N.º UK00003763316

---

[210] 編號 N.º : N/201338

[220] 申請日 Data de pedido : 2022/09/08

[730] 申請人 Requerente : Roger Vivier S.p.A.
地址 Endereço : Via Filippo Della Valle n°1, 63811 Sant'Elpidio a Mare, Fermo, Italy
國籍 Nacionalidade : 意大利 Italiana
活動 Actividade : 商業及工業 comercial e industrial

[511] 類別 Classe : 35

[511] 服務 Serviços : Organização de desfiles de moda com fins promocionais; decoração de montras de lojas; distribuição directa de material publicitário; disponibilização de informações comerciais através de um sítio da web ("web site"); informação comercial e assessoria aos consumidores na escolha de produtos e serviços; organização de exposições com fins comerciais ou publicitários; apresentação de produtos em meios de comunicação, para fins de venda a retalho; promoção de vendas para terceiros; serviços de intermediação comercial; disponibilização de um espaço de mercado em linha ("online") para compradores e vendedores de produtos e serviços; serviços grossistas e retalhistas de perfumaria e cosméticos, vestuário, calçado, chapelaria, óculos,

relógios e joalharia, artigos de papelaria e instrumentos de escrita, artigos em couro, nomeadamente malas, bolsas e sacos, porta-cartões, carteiras, porta-chaves, porta-moedas, bagagem, mochilas ("backpacks") e mochilões ("rucksacks"), malas à tiracolo ou sacolas, caixas, correias, trelas; serviço de venda a retalho em linha ("online") de perfumaria e cosméticos, vestuário, calçado, chapelaria, óculos, relógios e joalharia, artigos de papelaria e instrumentos de escrita, artigos em couro, nomeadamente malas, bolsas e sacos, porta-cartões, carteiras, porta-chaves, porta-moedas, bagagem, mochilas ("backpacks") e mochilões ("rucksacks"), malas à tiracolo ou sacolas, caixas, correias, trelas; serviços de loja retalhista relacionados com produtos virtuais, nomeadamente perfumaria e cosméticos, óculos, joalharia e relógios, malas, bolsas e sacos, carteiras, cintos, calçado, vestuário e chapelaria, para uso em linha ("online"); serviços de loja de venda a retalho em linha ("online") relacionados com mercadorias virtuais, nomeadamente perfumaria e cosméticos, óculos, joalharia e relógios, malas, bolsas e sacos, carteiras, cintos, calçado, vestuário e chapelaria; disponibilização de um espaço de mercado e registo em linha ("on-line") para compradores e vendedores de activos digitais sob a forma de imagens, fotografias, vídeos, ficheiros contendo texto, folhas de cálculo ou leitores de diapositivos ("slide decks"), relacionados com conteúdos armazenados digitalmente, artigos colecçionáveis digitais relacionadas com óculos digitais, óculos de sol digitais, lentes digitais e suas respectivas armações digitais, lentes de contacto digitais, lentes ópticas digitais, lupas digitais, estojos digitais, correntes digitais e cordões digitais para óculos digitais e lunetas digitais, peças e acessórios digitais para todos os produtos referidos, capas em couro digitais para leitores multimédia portáteis, capas em couro digitais para telemóveis ou telefones móveis/celulares digitais, capas em couro digitais para DVDs digitais, capas em couro digitais para CDs digitais, capas em couro digitais para cabos de computador digitais, capas em couro digitais para aparelhos de reprodução de áudio, capas em couro digitais para pequenos computaores de bolso ("palmtops") digitais, capas em couro digitais para agendas eletrônicas digitais, capas em couro digitais para máquinas fotográficas digitais, capas em couro digitais para máquinas de filmar digitais, perfumaria digital e cosméticos digitais, vestuário digital, calçado digital, chapelaria digital, relógios digitais e joalharia digital, artigos de papelaria digitais e instrumentos de escrita digitais, artigos em couro digitais, nomeadamente malas, bolsas, sacos digitais, porta-cartões digitais, carteiras digitais, porta-chaves digitais, porta-moedas digitais, bagagem digital, mochilas ("backpacks") digitais e mochilões ("rucksacks") digitais, malas à tiracolo ou sacolas digitais, caixas digitais, correias digitais, trelas digitais, cintos digitais, unidades de valor ou títulos de valor digitais ("digital tokens") sob a forma de activos encriptados ou cifrados ("crypto token"), moedas digitais, unidades ou títulos de valor ("tokens of value") sob a forma de vales-oferta e cupões, representação digital de valor ou direitos, tudo para uso em mundos virtuais em linha ("online") e jogos de computador e títulos de valor ("tokens") não fungíveis (NFTs) nomeadamente perfumaria digital e cosmética digital, vestuário digital, calçado digital, chapelaria digital, óculos digitais, relógios digitais e joalharia digital, artigos de papelaria digitais e instrumentos de escrita digitais, artigos em couro digitais, nomeadamente malas, bolsas e sacos digitais, porta-cartões digitais, carteiras digitais, porta-chaves digitais, porta-moedas digitais, bagagem digital, mochilas ("backpacks") digitais e mochilões ("rucksacks") digitais, malas à tiracolo ou sacolas digitais, caixas digitais, correias digitais, trelas digitais, cintos digitais, activos digitais sob a forma de imagens, fotografias, vídeos, ficheiros contendo texto, folhas de cálculo ou leitores de diapositivos ("slide decks"), relacionados com conteúdos armazenados digitalmente, artigos colecçionáveis digitais relacionadas com óculos digitais, óculos de sol digitais, lentes digitais e suas respectivas armações digitais, lentes de contacto digitais, lentes ópticas digitais, lupas digitais, estojos digitais, correntes digitais e cordões digitais para óculos digitais e lunetas digitais, peças e acessórios digitais para todos os produtos referidos, capas em couro digitais para leitores multimédia portáteis, capas em couro digitais para telemóveis ou telefones móveis/celulares digitais, capas em couro digitais para DVDs digitais, capas em couro digitais para CDs digitais, capas em couro digitais para cabos de computador digitais, capas em couro digitais para aparelhos de reprodução de áudio, capas em couro digitais para pequenos computaores de bolso ("palmtops") digitais, capas em couro digitais para agendas eletrónicas digitais, capas em couro digitais

para máquinas fotográficas digitais, capas em couro digitais para máquinas de filmar digitais, perfumaria digital e cosméticos digitais, vestuário digital, calçado digital, chapelaria digital, relógios digitais e joalharia digital, artigos de papelaria digitais e instrumentos de escrita digitais, artigos em couro digitais, nomeadamente malas, bolsas, sacos digitais, porta--cartões digitais, carteiras digitais, porta-chaves digitais, porta-moedas digitais, bagagem digital, mochilas (“backpacks”) digitais e mochilões (“rucksacks”) digitais, malas à tiracolo ou sacolas digitais, caixas digitais, correias digitais, trelas digitais, cintos digitais, vendidos como títulos de valor (“tokens”) não fungíveis (NFTs); serviços de venda a retalho em linha (“online”) relacionados com activos digitais sob a forma de imagens, fotografias, vídeos, ficheiros contendo texto, folhas de cálculo ou leitores de diapositivos (“slide decks”), relacionados com conteúdos armazenados digitalmente, artigos colecçionáveis digitais nomeadamente perfumaria digital e cosmética digital, vestuário digital, calçado digital, chapelaria digital, óculos digitais, relógios digitais e joalharia digital, artigos de papelaria digitais e instrumentos de escrita digitais, artigos em couro digitais, nomeadamente malas, bolsas e sacos digitais, porta-cartões digitais, carteiras digitais, porta-chaves digitais, porta-moedas digitais, bagagem digital, mochilas (“backpacks”) digitais e mochilões (“rucksacks”) digitais, malas à tiracolo ou sacolas digitais, caixas digitais, correias digitais, trelas digitais, cintos digitais, tudo para uso em mundos virtuais em linha (“online”) e jogos de computador; serviços de venda a retalho em linha (“online”) relacionados com produtos protegidos por títulos de valor (“tokens”) não fungíveis (NFTs), nomeadamente perfumaria digital e cosmética digital, vestuário digital, calçado digital, chapelaria digital, óculos digitais, relógios digitais e joalharia digital, artigos de papelaria digitais e instrumentos de escrita digitais, artigos em couro digitais, nomeadamente malas, bolsas e sacos digitais, porta-cartões digitais, carteiras digitais, porta-chaves digitais, porta-moedas digitais, bagagem digital, mochilas (“backpacks”) digitais e mochilões (“rucksacks”) digitais, malas à tiracolo ou sacolas digitais, caixas digitais, correias digitais, trelas digitais, cintos digitais; mercadologia (“marketing”) de eventos.

[540] 商標 Marca :

MAISON VIVIER

[210] 編號 N.º : N/201339

[220] 申請日 Data de pedido : 2022/09/08

[730] 申請人 Requerente : Roger Vivier S.p.A.

地址 Endereço : Via Filippo Della Valle n°1, 63811 Sant’Elpidio a Mare, Fermo, Italy

國籍 Nacionalidade : 意大利 Italiana

活動 Actividade : 商業及工業 comercial e industrial

[511] 類別 Classe : 41

[511] 服務 Serviços : Serviços educativos, nomeadamente realização de aulas, seminários, conferências, direcção de cursos (“workshops”) (formação) na àrea da moda e de concepção e decoração (“design”) de interiores; serviços educativos, nomeadamente proporcionar aprendizagem e estágios no domínio da moda; cursos de formação de planeamento estratégico relacionados com publicidade, promoção, mercadologia (“marketing”), negócios comerciais no domínio da moda; serviços de entretenimento sob a forma de desfiles de moda; organização e realização de exposições no domínio da moda para fins de entretenimento; produção de rádio e televisão no domínio da moda; serviços de entretenimento na área de serviços de clube social no domínio da moda; apresentação de espectáculos ao vivo no domínio da moda; serviços de entretenimento, nomeadamente disponibilização de perfumaria e cosméticos virtuais não descarregáveis em linha (“online”), bem como óculos, joias, joalharia e relógios, malas, bolsas e sacos, carteiras, cintos, calçado, vestuário e chapelaria, para utilização em ambientes virtuais; actividades de entretenimento, desportivas, artísticas e culturais; organização, direcção ou preparação, e realização de eventos de entretenimento, desportivos, artísticos e culturais; serviços de entretenimento, nomeadamente, disponibilização de bens virtuais em linha (“on--line”) não descarregáveis criados com tecnologia de “software” baseada em cadeia de blocos (“blockchain”) e contratos inteligentes, no domínio de perfumaria e cosméticos, óculos, joias, joalharia e relógios, malas, bolsas e sacos, carteiras, cintos, calçado, vestuário e chapelaria.

[540] 商標 Marca :

MAISON VIVIER

---

[210] 編號 N.º : N/201349

[220] 申請日 Data de pedido : 2022/09/09

[730] 申請人 Requerente : ClearSpace SA

地址 Endereço : Rue de Lausanne 64, 1020 Renens, Switzerland

國籍 Nacionalidade : 瑞士 Suíça
活動 Actividade : 商業及工業 comercial e industrial
[511] 類別 Classe : 14
[511] 產品 Produtos : 貴金屬及其合金；珠寶；寶石和半寶石；鐘錶和計時儀器；精密記時錶；計時器（手錶）；時鐘；手錶；腕錶；錶殼；錶帶；手錶錶盤；鐘錶機芯；手錶鏡面；手錶展示盒；珠寶展示盒；手錶上弦裝置；項鏈（珠寶）；紀念章；紀念幣；別針（珠寶）；袖扣；領帶別針；領帶夾；鑰匙環吊飾；珠寶吊飾。
[540] 商標 Marca :

[300] 優先權 Prioridade : 2022/03/10，瑞士 Suíça，編號 N.º 03509/2022

---

[210] 編號 N.º : N/201350
[220] 申請日 Data de pedido : 2022/09/09
[730] 申請人 Requerente : ClearSpace SA
地址 Endereço : Rue de Lausanne 64, 1020 Renens, Switzerland
國籍 Nacionalidade : 瑞士 Suíça
活動 Actividade : 商業及工業 comercial e industrial
[511] 類別 Classe : 14
[511] 產品 Produtos : 貴金屬及其合金；珠寶；寶石和半寶石；鐘錶和計時儀器；精密記時錶；計時器（手錶）；時鐘；手錶；腕錶；錶殼；錶帶；手錶錶盤；鐘錶機芯；手錶鏡面；手錶展示盒；珠寶展示盒；手錶上弦裝置；項鏈（珠寶）；紀念章；紀念幣；別針（珠寶）；袖扣；領帶別針；領帶夾；鑰匙環吊飾；珠寶吊飾。
[540] 商標 Marca :

CLEARSPACE

[300] 優先權 Prioridade : 2022/03/10，瑞士 Suíça，編號 N.º 03511/2022

---

[210] 編號 N.º : N/201358
[220] 申請日 Data de pedido : 2022/09/09
[730] 申請人 Requerente : 加品設計有限公司
ADD-ON DESIGN COMPANY LIMITED
地址 Endereço : 澳門新口岸宋玉生廣場180號 東南亞商業中心6樓G室
國籍 Nacionalidade : 根據澳門法例成立 Constituída segundo as leis de Macau
活動 Actividade : 商業及工業 comercial e industrial
[511] 類別 Classe : 42
[511] 服務 Serviços : Serviços de arquitectura; serviços de design de iluminação paisagística; serviços de design; agrimensura; serviços de design relacionados com engenharia civil; serviços de concepção de edifícios; gestão de projectos de arquitectura; investigação relacionada com arquitectura; elaboração de plantas (projectos) de casas; serviços de design de casas; serviço de design de interiores; elaboração de planos para a construção; planeamento de design; serviços de inspecção de edifícios e estrutura (serviços de engenharia, avaliação da qualidade, e serviços de agrimensura); concepção e planeamento de loteamentos e empreendimentos imobiliários; preparação de relatórios relacionados com arquitectura; consultadoria em arquitectura; serviços de consultoria em design; serviços de assessoria relacionados com o design de edifícios; serviços de assessoria relacionados com o planeamento de instalações; serviços de assessoria relacionados com design de interiores; fornecimento de informação, incluindo on-line, sobre serviços científicos e tecnológicos e investigação e design relacionados com os mesmos; serviços prestados por engenheiros encarregados de avaliações, estimativas, pesquisas e relatórios, nos domínios científico e tecnológico.
[540] 商標 Marca :

ADD-ON 暨

---

[210] 編號 N.º : N/201457
[220] 申請日 Data de pedido : 2022/09/13
[730] 申請人 Requerente : Ferrari S.p.A.
地址 Endereço : Via Emília Est, 1163, Modena, Itália
國籍 Nacionalidade : 意大利 Italiana
活動 Actividade : 商業及工業 comercial e industrial
[511] 類別 Classe : 9
[511] 產品 Produtos : Produtos virtuais descarregáveis, nomeadamente programas de computador na área de perfumaria, sabões e sabonetes, óleos essenciais, cosméticos, loções para os cabelos, produtos de limpeza e polimento, detergentes, placas ou chapas e matrículas metálicas, ornamentos em metal, produtos metálicos em geral, talheres, lâminas e navalhas de barbear, jogos de vídeo, aparelhos de jogos de vídeo, acessórios e estojos para jogos de vídeo, jogos electrónicos, óculos, óculos de sol, acessórios e estojos para óculos, capacetes de protecção, vestuário de

protecção, calçado de protecção, computadores, bolsas e estojos para computador, acessórios para computador, ratos, almofadas ou tapetes para ratos, "software", telefones móveis ou telemóveis, telefones inteligentes ("smartphones"), acessórios e estojos para telefones móveis ou telemóveis e telefones inteligentes ("smartphones"), aparelhos telefónicos, aparelhos de comunicação, simuladores, relógios inteligentes ("smartwatches"), dispositivos electrónicos digitais vestíveis ou para usar no corpo para detecção, gravação ou registo, armazenamento, envio e recepção de ficheiros de texto, de dados, de áudio, de imagem e de vídeo através de redes de comunicações, incluindo dispositivos que comunicam com telefones inteligentes ("smartphones"), e seus acessórios,aparelhos e instrumentos científicos, de pesquisa e investigação, de navegação, geodésicos, fotográficos, cinematográficos, audiovisuais, ópticos, de pesagem, de medida, de sinalização, de detecção, de testagem, de controlo [inspecção], de socorro (salvamento) e de ensino, aparelhos e instrumentos para o registo, a transmissão, a reprodução ou processamento de som, de imagens ou dados, publicações digitais ou eléctrónicas ("media") gravadas e descarregáveis, dispositivos ou aparelhos de cálculo, fatos de mergulho, máscaras de mergulhador, luvas para mergulhadores, aparelhos respiratórios ou de respiração para natação subaquática, extintores de incêndio, aparelhos e instrumentos eléctricos e electrónicos para veículos, aparelhos e instrumentos eléctricos e electrónicos para uso pessoal, ímanes, candeeiros e dispositivos de iluminação, ares condicionados, ventiladores, carros, carros desportivos, carros de corrida, veículos, veículos eléctricos, veículos hibridos, motores, peças estruturais para automóveis e veículos, peças sobresselentes e acessórios para automóveis e veículos, bicicletas, instrumentos de segurança para veículos e passageiros, carrinhos de bebé, carrinhos articulados de bebé ou criança e respectivas peças e acessórios, cadeiras de segurança para crianças para veículos, pára-quedas, relógios, relógios de mesa e de pé, despertadores e suas peças e acessórios, metais preciosos e suas ligas, alfinetes, bijuterias, pulseiras, colares, medalhões, correntes, anéis, brincos, prendedores e alfinetes de gravata, medalhas comemorativas, botões de punho, pulseiras de tornozelo, berloques e adornos ou pingentes, tiaras ou diademas, bandoletes, medalhões, amuletos, berloques e adornos decorativos para telefones móveis ou telemóveis e celulares, porta-chaves, porta-jóias e estojos para joalharia, fechos para joalharia, ornamentos em metais preciosos, moedas, moedas comemorativas, ornamentos para chapéus, lingotes, produtos em metais preciosos ou em plaqué, produtos em ouro, ourivesaria, joalharia, bijuterias, pedras preciosas e semipreciosas, relojoaria e instrumentos cronométricos, caixas, recipientes, cordões, fitas, fios, tiras, correias ou laços, troféus, obras de arte, objetos de arte, estátuas, estatuetas e figurinhas [estatuetas] feitas de qualquer material, artigos em papel e cartão, toalhas de mesa em papel, lenços de papel, revistas periódicas, cartões de visita, crachás e porta-crachás ou suportes para crachás, passes, álbuns fotográficos, suportes ou molduras para fotografias, autocolantes, álbuns para autocolantes, cadernos para exercícios, cadernos, folhas de papel, blocos de notas, álbuns, publicações impressas, panfletos, revistas, anuários, enciclopédias, livros, brochuras, jornais, periódicos, material impresso, imagens, placas, calendários, cartazes, pinturas, representações e reproduções gráficas, bilhetes, cartões de identificação, decalcomanias, agendas e diários, planificadores, canetas, lápis e artigos de papelaria em geral, etiquetas adesivas, estojos para artigos de papelaria, papelaria para escrita, instrumentos de escrita, etiquetas, rascunhos, fotografias, artigos de papelaria e para escritório, adesivos para papelaria ou uso doméstico, materiais para artistas e materiais de desenho, pincéis, aparelhos e materiais educativos e didáticos, máquinas dactilográficas, folhas de plástico, películas e sacos para embrulho e embalagem, materiais plásticos para embalagem, sacos e sacas de qualquer material para embalagem, cordões, fitas, fios, tiras, correias ou laços para transporte de objetos, selos, malas, malas de mão, malas de viagem e sacos de desporto ("holdalls"), mochilas ("rucksacks"), estojos para maquilhagem, estojos de toilette, baús, sacos de viagem, malas ou pastas de executivo, etiquetas para malas, malas ou pastas para documentos, malas, estojos e bolsas em geral, porta-chaves, carteiras de bolso, porta-moedas, malas ou sacos escolares e mochilas escolares, porta--fatos para viagem e capas de vestuário para viagem, bolsas de cintura, couro e imitações de couro, produtos em couro e imitações de couro, porta-cartões [pastas], carteiras para cartões de crédito, conjuntos de viagem, vestuário para animais de estimação, coleiras para animais de estimação, transportadoras e

sacos para transporte de animais, trelas, alças de ombro, peles de animais, malas de bagagem e sacos de transporte, guarda-chuvas, guarda-sóis, bengalas, chicotes, arreios e selaria, móveis, roupeiros, aparadores, prateleiras, cómodas, mesas, secretárias, estantes, móveis de assento, sofás, espreguiçadeiras ("chaise longues"), poltronas, cadeiras [assentos], escabelos ou pequenos bancos para descanso dos pés, bancos, cadeiras de sol, cadeiras de baloiço, camas, almofadas, colchões, esteiras [almofadas ou colchões], bengaleiros para casacos, bengaleiros para guarda--chuvas, espelhos [espelho de prateado], molduras, expositores, cabides para casacos, berços, camas para infantes, fraldários, cadeiras altas para bebês, assentos elevatórios, baús para brinquedos, cortinas, venezianas ou persianas, ventoinhas, placas ornamentais, placas comemorativas, caixas de correio, cartazes e letreiros de qualquer material, pedestais, bandejas, recipientes e acessórios para uso doméstico e de cozinha, garrafas térmicas, garrafas para bebidas, garrafas, chávenas, chávenas de café, canecas, copos, loiça de mesa, serviço de mesa e talheres, utensílios e recipientes para casa de banho, vaporizadores de perfume, artigos de vidro, porcelana e terracota, recipientes e acessórios para uso doméstico e de cozinha, objectos comemorativos em vidro, porcelana e terracotta, vasos em vidro, porcelana e terracota, castiçais, corda, cordel, redes, tendas, toldos, lonas, velas, estofos e materiais de enchimento, matérias têxteis fibrosas em bruto, toalhas de praia têxteis, toalhas, roupa de cama, roupa de banho, roupa de mesa, bandeiras, estandartes [bandeiras], estandartes ou cartazes compridos horizontais, bandeirolas ou flâmulas, têxteis e produtos têxteis, vestuário, calçado, chapelaria, acessórios para vestuário, calçado e chapelaria, roupa desportiva, calçado desportivo, cintos, luvas, roupa de praia, roupa interior, artigos de vestuário para as pernas, artigos de vestuário para o pescoço, bandanas, enxovais [vestuário], babetes, mochilas para transportar bebés, mini-sacos de dormir para bebés, atacadores e rendas, botões, colchetes, gancho, ilhol e ilhós, crachás para vestuário, grampos, fivelas, modelos de carros à escala e modelos de veículos à escala em geral, modelos de carros à escala de brinquedo e modelos de veículos à escala de brinquedo em geral, modelos de veículos à escala para coleccionadores, modelos de carros à escala [brinquedos], modelos de carros de corridas à escala para coleccionadores, réplicas de tamanho real de veículos de brinquedo, produtos ornamentais, jogos, brinquedos e artigos para brincar, acessórios para jogos, brinquedos e artigos para brincar, aparelhos de jogos de vídeo, artigos de ginástica e de desporto, árvores de Natal e respectivas decorações, artigos para fãs e para entretenimento, artigos para festas, produtos alimentares, bebidas, artigos para fumadores, para uso em linha ("online") e em mundos virtuais em linha ("online"); produtos virtuais descarregáveis; figuras ou personagens, ilustraçoes gráficas personalizadas ("avatars") e disfarces estéticos ("skins") interactivas descarregáveis; malas, bolsas, sacos virtuais e vestuário virtual em couro, produtos têxteis virtuais, vestuário virtual, chapelaria virtual, calçado virtual, óculos virtuais, automóveis virtuais e suas peças e acessórios, veículos virtuais e suas peças e acessórios, perfumes virtuais, relógios virtuais, artigos de papelaria virtuais, jogos, brinquedos e artigos para brincar virtuais, artigos coleccionáveis virtuais, artigos virtuais para fãs, tudo exibido ou utilizado em linha ("online") e/ou em ambientes virtuais; títulos de valor ("tokens") não fungíveis [NFTs] ou outras unidades ou títulos de valor digitais ("digital tokens") com base na tecnologia de cadeia de blocos ("blockchain"); títulos de valor ("tokens") não fungíveis [NFTs] e outras unidades ou títulos de valor aplicativos; títulos de valor ("tokens") não fungíveis [NFTs] utilizados com a tecnologia de cadeia de blocos ("blockchain"); títulos de valor ("tokens") não fungíveis [NFTs] relacionados com imagens e vídeos colecionáveis; títulos de valor ("tokens") não fungíveis [NFTs] utilizados com a tecnologia de cadeia de blocos ("blockchain") para representar um item coleccionável; unidades ou títulos de valor digitais ("digital tokens") utilizados com a tecnologia de cadeia de blocos ("blockchain"); unidades ou títulos de valor digitais ("digital tokens") utilizados com a tecnologia de cadeia de blocos ("blockchain") para representar um item coleccionável; títulos de valor ("tokens") não fungíveis [NFTs], que permitem a autenticidade, propriedade, disponibilidade e comércio de activos digitais e criações em plataformas de "software" de computadores [software]; títulos de valor ("tokens") de utilidade; títulos de valor ("tokens") de fãs; títulos de valor ("tokens") gravados sendo cartões de brinde codificados magneticamente; títulos de valor ("tokens") de oferta sendo cartões de brinde codificados; títulos de valor ("tokens") de oferta sendo cartões de brinde

codificados magneticamente; títulos de valor ("tokens") de oferta pré-gravados sendo cartões de brinde pré-gravados; títulos de valor ("tokens") pré--gravados sendo cartões de brinde prégravados; títulos de valor ("tokens") de segurança [dispositivos de encriptação ou cifra]; vales de oferta codificados; vales de oferta codificados magneticamente; vales de oferta pré-gravados; cartões de sócio codificados; títulos de valor ("tokens") de registro codificados; títulos de valor ("tokens") de registro codificados magneticamente; ficheiros multimédia descarregáveis contendo obras de arte, textos, áudio e vídeo autenticados por títulos de valor ("tokens") não fungíveis [NFTs]; gravações de áudio e vídeo descarregáveis autenticadas por títulos de valor ("tokens") não fungíveis [NFTs]; ficheiros de imagem descarregáveis autenticados por títulos de valor ("tokens") não fungíveis [NFTs]; bilhetes para ingresso de eventos digitais e documentos digitais descarregáveis; ficheiros de imagem descarregáveis; ficheiros de vídeo descarregáveis; materiais digitais descarregáveis, nomeadamente conteúdos audiovisuais, vídeos, filmes, ficheiros multimédia e animação, tudo fornecido através de redes informáticas globais e redes sem fios; publicações digitais ou eléctrónicas ("digital media") descarregáveis; publicações digitais ou eléctrónicas ("digital media") descarregáveis, nomeadamente activos digitais, artigos coleccionáveis digitais, unidades ou títulos de valor digitais ("digital tokens") e títulos de valor ("tokens") não fungíveis [NFTs]; publicações digitais ou eléctrónicas ("digital media") descarregáveis, nomeadamente, artigos coleccionáveis digitais criados com a tecnologia de "software" baseada em cadeia de blocos ("blockchain"); ficheiros digitais descarregáveis contendo imagens, textos, vídeos e/ou música coleccionáveis; "software" de computador descarregável para criar, gerir, armazenar, aceder, enviar, receber, trocar, validar e vender activos digitais, artigos coleccionáveis digitais, unidades ou títulos de valor digitais ("digital tokens") e títulos de valor ("tokens") não fungíveis [NFTs]; "software" descarregável para uso em comércio, armazenamento, envio, recebimento, aceitação e transmissão electrónicos de artigos coleccionáveis encriptados ou cifrados ou artigos cripto-coleccionáveis, títulos de valor ("tokens") não fungíveis [NFTs] e outras unidades ou títulos de valor aplicativos; "software" descarregável para utilização na exibição, monetarização, compra, venda, comércio, câmara de compensação, confirmação e autenticação de activos digitalizados e títulos de valor ("tokens") não fungíveis [NFTs]; " software" descarregável para a gestão de artigos coleccionáveis digitais; publicações digitais ou eléctrónicas gravadas (" media"); publicações digitais ou eléctrónicas ("media") descarregáveis; "software" de activos digitais incorporando títulos de valor ("tokens") não fungíveis [NFTs]; "software" descarregável; "software" de computador descarregável para a tecnologia de cadeia de blocos ("blockchain"); equipamento informático ("hardware") e "software" de computador para moedas virtuais; software" de computador para comércio electrónico de moeda virtual; "software" de jogos; "software" de jogos de computador de realidade virtual; "software" de jogos de realidade virtual; "software" de jogos de realidade virtual descarregável; "software" de jogos de computador, descarregável; "software" de jogos de computador, gravado; programas de jogos de vídeo interactivos; "software" de computador descarregável para jogos interactivos para utilização através de uma rede informática global e através de várias redes sem fios e dispositivos eletrónicos; "software" descarregável para acesso e transmissão contínua ("streaming") de conteúdo de entretenimento multimédia; " software" descarregável para fornecer acesso a um ambiente virtual em linha ("online"); "software" de computador descarregável para a criação, produção e modificação de desenhos ("designs") animados e não animados digitais e de figuras ou personagens, ilustraçoes gráficas personalizadas ("avatars"), sobreposições digitais ("digital overlays") e disfarces estéticos ("skins") para acesso e uso em ambientes em linha ("online"), ambientes virtuais em linha ("online") e ambientes virtuais de realidade alargada; equipamento informático ("hardware") de realidade aumentada; "software" de realidade aumentada; "software" de realidade virtual; "software" de jogos de realidade aumentada; "software" de realidade aumentada para jogar jogos de computador; "software" de realidade aumentada para utilização em dispositivos móveis; "software" de realidade aumentada para uso em dispositivos móveis para a integração de dados electrónicos com ambientes do mundo real; "software" descarregável para participar em redes sociais e interagir com

comunidades em linha ("online"); "software" de aplicativo para serviços de actividades de rede social via "internet"; plataformas de "software" de computador para actividades de rede social; "software" descarregável para receber e aceder títulos de valor ("tokens") não fungíveis; "software" descarregável para gastar e comercializar títulos de valor ("tokens") não fungíveis; "software" de computador descarregável para a gestão de transacções de criptomoedas utilizando a tecnologia de cadeia de blocos ("blockchain"); equipamento informático ("hardware") e "software" de computador para a tecnologia de cadeia de blocos ("blockchain") e criptomoeda; "software" descarregável para gerar chaves criptográficas para receber e gastar criptomoedas; chaves criptográficas descarregáveis para receber e gastar criptomoedas; "software" de computador descarregável relacionado com produtos digitais; "software" descarregável e software aplicativo móvel ou para telemóveis para proporcionar um espaço de mercado virtual; "software" descarregável com a natureza de um aplicativo móvel ou para telemóvel para navegar e realizar transações electrónicas de bens de consumo a retalho; óculos de realidade aumentada; óculos de realidade virtual; auriculares de realidade aumentada; auriculares de realidade virtual; aparelhos ou dispositivos de visualização de realidade aumentada para usar na cabeça; dispositivos eletrónicos para usar em jogos de realidade virtual; luvas de realidade virtual; capacetes de realidade virtual; auriculares e capacetes de realidade virtual adaptados para usar em jogos de vídeo; auriculares para jogos de realidade virtual; teclados de computador; manípulos ("joysticks") para usar com computador sem ser para jogos de vídeo; aparelhos e instrumentos científicos, de pesquisa e investigação, de navegação, geodésicos, fotográficos, cinematográficos, audiovisuais, ópticos, de pesagem, de medida, de sinalização, de detecção, de exame, de inspecção, de socorro (salvamento) e de ensino; aparelhos e instrumentos para a condução, distribuição, transformação, acumulação, regulação ou controlo da distribuição ou uso da corrente eléctrica; aparelhos e instrumentos para registo, de transmissão, reprodução ou processamento de som, imagens ou dados; multimédia registada ou gravada e descarregável, "software" de computador, meios ou suportes digitais ou analógicos virgens para gravação e armazenamento; mecanismos para aparelhos de pré-pagamento, caixas registadoras, dispositivos de cálculo; computadores e dispositivos periféricos de computador; fatos de mergulho, máscaras de mergulho, tampões de protecção de ouvidos para mergulhadores, molas ou clipes de nariz para mergulhadores e nadadores, luvas para mergulhadores, aparelhos respiratórios ou de respiração para natação subaquática; extintores de incêndio.

[540] 商標 Marca :

---

[210] 編號 N.º : N/201458

[220] 申請日 Data de pedido : 2022/09/13

[730] 申請人 Requerente : Ferrari S.p.A.
地址 Endereço : Via Emília Est, 1163, Modena, Itália
國籍 Nacionalidade : 意大利 Italiana
活動 Actividade : 商業及工業 comercial e industrial

[511] 類別 Classe : 35

[511] 服務 Serviços : Serviços de venda a retalho de produtos virtuais e serviços de loja de venda a retalho de produtos virtuais, nomeadamente perfumaria, sabões e sabonetes, óleos essenciais, cosméticos, loções para os cabelos, produtos de limpeza e polimento, detergentes, placas ou chapas e matrículas metálicas, ornamentos em metal, produtos metálicos em geral, talheres, lâminas e navalhas de barbear, jogos de vídeo, aparelhos de jogos de vídeo, acessórios e estojos para jogos de vídeo, jogos electrónicos, óculos, óculos de sol, acessórios e estojos para óculos, capacetes de protecção, vestuário de protecção, calçado de protecção, computadores, bolsas e estojos para computador, acessórios para computador, ratos, almofadas ou tapetes para ratos, "software", telefones móveis ou telemóveis, telefones inteligentes ("smartphones"), acessórios e estojos para telefones móveis ou telemóveis e telefones inteligentes ("smartphones"), aparelhos telefónicos, aparelhos de comunicação, simuladores, relógios inteligentes ("smartwatches"), dispositivos electrónicos digitais vestíveis ou para usar no corpo para detecção, gravação ou registo, armazenamento, envio e recepção de ficheiros de texto, de dados, de áudio, de imagem e de vídeo através de redes de comunicações, incluindo

dispositivos que comunicam com telefones inteligentes ("smartphones"), e seus acessórios, aparelhos e instrumentos científicos, de pesquisa e investigação, de navegação, geodésicos, fotográficos, cinematográficos, audiovisuais, ópticos, de pesagem, de medida, de sinalização, de detecção, de testagem, de controlo [inspecção], de socorro (salvamento) e de ensino, aparelhos e instrumentos para o registo, a transmissão, a reprodução ou processamento de som, de imagens ou dados, publicações digitais ou eléctrónicas ("media") gravadas e descarregáveis, dispositivos ou aparelhos de cálculo, fatos de mergulho, máscaras de mergulhador, luvas para mergulhadores, aparelhos respiratórios ou de respiração para natação subaquática, extintores de incêndio, aparelhos e instrumentos eléctricos e electrónicos para veículos, aparelhos e instrumentos eléctricos e electrónicos para uso pessoal, ímanes, candeeiros e dispositivos de iluminação, ares condicionados, ventiladores, carros, carros desportivos, carros de corrida, veículos, veículos eléctricos, veículos hibridos, motores, peças estruturais para automóveis e veículos, peças sobresselentes e acessórios para automóveis e veículos, bicicletas, instrumentos de segurança para veículos e passageiros, carrinhos de bebé, carrinhos articulados de bebé ou criança e respectivas peças e acessórios, cadeiras de segurança para crianças para veículos, pára-quedas, relógios, relógios de mesa e de pé, despertadores e suas peças e acessórios, metais preciosos e suas ligas, alfinetes, bijuterias, pulseiras, colares, medalhões, correntes, anéis, brincos, prendedores e alfinetes de gravata, medalhas comemorativas, botões de punho, pulseiras de tornozelo, berloques e adornos ou pingentes, tiaras ou diademas, bandoletes, medalhões, amuletos, berloques e adornos decorativos para telefones móveis ou telemóveis e celulares, porta-chaves, porta-jóias e estojos para joalharia, fechos para joalharia, ornamentos em metais preciosos, moedas, moedas comemorativas, ornamentos para chapéus, lingotes, produtos em metais preciosos ou em plaqué, produtos em ouro, ourivesaria, joalharia, bijuterias, pedras preciosas e semipreciosas, relojoaria e instrumentos cronométricos, caixas, recipientes, cordões, fitas, fios, tiras, correias ou laços, troféus, obras de arte, objetos de arte, estátuas, estatuetas e figurinhas [estatuetas] feitas de qualquer material, artigos em papel e cartão, toalhas de mesa em papel, lenços de papel, revistas periódicas, cartões de visita, crachás e porta-crachás ou suportes para crachás, passes, álbuns fotográficos, suportes ou molduras para fotografias, autocolantes, álbuns para autocolantes, cadernos para exercícios, cadernos, folhas de papel, blocos de notas, álbuns, publicações impressas, panfletos, revistas, anuários, enciclopédias, livros, brochuras, jornais, periódicos, material impresso, imagens, placas, calendários, cartazes, pinturas, representações e reproduções gráficas, bilhetes, cartões de identificação, decalcomanias, agendas e diários, planificadores, canetas, lápis e artigos de papelaria em geral, etiquetas adesivas, estojos para artigos de papelaria, papelaria para escrita, instrumentos de escrita, etiquetas, rascunhos, fotografias, artigos de papelaria e para escritório, adesivos para papelaria ou uso doméstico, materiais para artistas e materiais de desenho, pincéis, aparelhos e materiais educativos e didáticos, máquinas dactilográficas, folhas de plástico, películas e sacos para embrulho e embalagem, materiais plásticos para embalagem, sacos e sacas de qualquer material para embalagem, cordões, fitas, fios, tiras, correias ou laços para transporte de objetos, selos, malas, malas de mão, malas de viagem e sacos de desporto ("holdalls"), mochilas ("rucksacks"), estojos para maquilhagem, estojos de toilette, baús, sacos de viagem, malas ou pastas de executivo, etiquetas para malas, malas ou pastas para documentos, malas, estojos e bolsas em geral, porta-chaves, carteiras de bolso, porta-moedas, malas ou sacos escolares e mochilas escolares, porta--fatos para viagem e capas de vestuário para viagem, bolsas de cintura, couro e imitações de couro, produtos em couro e imitações de couro, porta-cartões [pastas], carteiras para cartões de crédito, conjuntos de viagem, vestuário para animais de estimação, coleiras para animais de estimação, transportadoras e sacos para transporte de animais, trelas, alças de ombro, peles de animais, malas de bagagem e sacos de transporte, guarda-chuvas, guarda-sóis, bengalas, chicotes, arreios e selaria, móveis, roupeiros, aparadores, prateleiras, cómodas, mesas, secretárias, estantes, móveis de assento, sofás, espreguiçadeiras ("chaise longues"), poltronas, cadeiras [assentos], escabelos ou pequenos bancos para descanso dos pés, bancos, cadeiras de sol, cadeiras de baloiço, camas, almofadas, colchões, esteiras [almofadas ou colchões], bengaleiros para casacos, bengaleiros para guarda-chuvas, espelhos [espelho de prateado], molduras, expositores, cabides para casacos, berços, camas para infantes, fraldários, cadeiras altas para bebês, assentos

elevatórios, baús para brinquedos, cortinas, venezianas ou persianas, ventoinhas, placas ornamentais, placas comemorativas, caixas de correio, cartazes e letreiros de qualquer material, pedestais, bandejas, recipientes e acessórios para uso doméstico e de cozinha, garrafas térmicas, garrafas para bebidas, garrafas, chávenas, chávenas de café, canecas, copos, loiça de mesa, serviço de mesa e talheres, utensílios e recipientes para casa de banho, vaporizadores de perfume, artigos de vidro, porcelana e terracotta, recipientes e acessórios para uso doméstico e de cozinha, objectos comemorativos em vidro, porcelana e terracotta, vasos em vidro, porcelana e terracota, castiçais, corda, cordel, redes, tendas, toldos, lonas, velas, estofos e materiais de enchimento, matérias têxteis fibrosas em bruto, toalhas de praia têxteis, toalhas, roupa de cama, roupa de banho, roupa de mesa, bandeiras, estandartes [bandeiras], estandartes ou cartazes compridos horizontais, bandeirolas ou flâmulas, têxteis e produtos têxteis, vestuário, calçado, chapelaria, acessórios para vestuário, calçado e chapelaria, roupa desportiva, calçado desportivo, cintos, luvas, roupa de praia, roupa interior, artigos de vestuário para as pernas, artigos de vestuário para o pescoço, bandanas, enxovais [vestuário], babetes, mochilas para transportar bebés, mini-sacos de dormir para bebés, atacadores e rendas, botões, colchetes, gancho, ilhol e ilhós, crachás para vestuário, grampos, fivelas, modelos de carros à escala e modelos de veículos à escala em geral, modelos de carros à escala de brinquedo e modelos de veículos à escala de brinquedo em geral, modelos de carros à escala para coleccionadores, modelos de carros à escala [brinquedos], modelos de veículos de corridas à escala para coleccionadores, réplicas de tamanho real de veículos de brinquedo, produtos ornamentais, jogos, brinquedos e artigos para brincar, acessórios para jogos, brinquedos e artigos para brincar, aparelhos de jogos de vídeo, artigos de ginástica e de desporto, árvores de Natal e respectivas decorações, artigos para fãs e para entretenimento, artigos para festas, produtos alimentares, bebidas, artigos para fumadores, para uso em linha ("online") e em mundos virtuais em linha ("online"); serviços de loja de venda a retalho em linha ("online") de "merchandising" virtual, nomeadamente placas ou chapas e matrículas metálicas, ornamentos em metal, produtos metálicos em geral, talheres, acessórios e estojos para jogos de vídeo, acessórios e estojos para óculos, bolsas e estojos para computador, acessórios para computador, ratos, almofadas ou tapetes para ratos, acessórios e estojos para telefones móveis ou telemóveis e telefones inteligentes ("smartphones"), ímanes, acessórios para automóveis e veículos, alfinetes, bijuterias, pulseiras, colares, medalhões, correntes, anéis, brincos, prendedores e alfinetes de gravata, medalhas comemorativas, botões de punho, pulseiras de tornozelo, berloques e adornos ou pingentes, medalhões, amuletos, berloques e adornos decorativos para telefones móveis ou telemóveis e celulares, porta-chaves, porta-jóias e estojos para joalharia, moedas, moedas comemorativas, ornamentos para chapéus, bijuterias, caixas, recipientes, cordões, fitas, fios, tiras, correias ou laços, troféus, obras de arte, objetos de arte, estátuas, estatuetas e figurinhas [estatuetas] feitas de qualquer material, artigos em papel e cartão, toalhas de mesa em papel, lenços de papel, revistas periódicas, cartões de visita, crachás e porta-crachás ou suportes para crachás, passes, álbuns fotográficos, suportes ou molduras para fotografias, autocolantes, álbuns para autocolantes, cadernos para exercícios, cadernos, folhas de papel, blocos de notas, álbuns, publicações impressas, panfletos, revistas, anuários, enciclopédias, livros, brochuras, jornais, periódicos, material impresso, imagens, placas, calendários, cartazes, pinturas, representações e reproduções gráficas, bilhetes, cartões de identificação, decalcomanias, agendas e diários, planificadores, canetas, lápis e artigos de papelaria em geral, etiquetas adesivas, estojos para artigos de papelaria, papelaria para escrita, instrumentos de escrita, etiquetas, rascunhos, fotografias, artigos de papelaria e para escritório, folhas de plástico, películas e sacos para embrulho e embalagem, materiais plásticos para embalagem, sacos e sacas de qualquer material para embalagem, cordões, fitas, fios, tiras, correias ou laços para transporte de objetos, selos, malas, malas de mão, malas de viagem e sacos de desporto ("holdalls"), mochilas ("rucksacks"), estojos para maquilhagem, estojos de toilette, etiquetas para malas, malas ou pastas para documentos, malas, estojos e bolsas em geral, porta-chaves, carteiras de bolso, porta-moedas, malas ou sacos escolares e mochilas escolares, porta-fatos para viagem e capas de vestuário para viagem, bolsas de cintura, produtos em couro e imitações de couro, porta-cartões [pastas], carteiras para cartões de crédito, conjuntos de viagem, vestuário para animais de estimação, coleiras para animais de estimação,

transportadoras e sacos para transporte de animais, trelas, guarda-chuvas, guarda-sóis, bengalas, almofadas, bengaleiros para casacos, bengaleiros para guarda-chuvas, espelhos [espelho de prateado], molduras, expositores, cabides para casacos, ventoinhas, placas ornamentais, placas comemorativas, cartazes e letreiros de qualquer material, bandejas, recipientes e acessórios para uso doméstico e de cozinha, garrafas térmicas, garrafas para bebidas, garrafas, chávenas, chávenas de café, canecas, copos, loiça de mesa, serviço de mesa e talheres, utensílios e recipientes para casa de banho, vaporizadores de perfume, artigos de vidro, porcelana e terracotta, recipientes e acessórios para uso doméstico e de cozinha, objectos comemorativos em vidro, porcelana e terracota, vasos em vidro, porcelana e terracotta, castiçais, toalhas de praia têxteis, toalhas, roupa de cama, roupa de banho, roupa de mesa, bandeiras, estandartes [bandeiras], estandartes ou cartazes compridos horizontais, bandeirolas ou flâmulas, têxteis e produtos têxteis, vestuário, chapelaria, acessórios para vestuário, calçado e chapelaria, roupa desportiva, calçado desportivo, cintos, luvas, roupa de praia, roupa interior, artigos de vestuário para as pernas, artigos de vestuário para o pescoço, bandanas, enxovais [vestuário], babetes, mochilas para transportar bebés, mini-sacos de dormir para bebés, crachás para vestuário, grampos, fivelas, modelos de carros à escala e modelos de veículos à escala em geral, modelos de carros à escala de brinquedo e modelos de veículos à escala de brinquedo em geral, modelos de carros à escala para coleccionadores, modelos de carros à escala [brinquedos], modelos de veículos de corridas à escala para coleccionadores, réplicas de tamanho real de veículos de brinquedo, produtos ornamentais, jogos, brinquedos e artigos para brincar, acessórios para jogos, brinquedos e artigos para brincar, artigos de ginástica e de desporto, árvores de Natal e respectivas decorações, artigos para fãs e para entretenimento, artigos para festas, artigos para fumadores; disponibilização de um espaço de mercado em linha ("online") para compradores e vendedores de bens e serviços; fornecimento de um espaço de mercado em linha ("online") para compradores e vendedores de bens digitais descarregáveis autenticados por títulos de valor ("tokens") não fungíveis [NFTs]; apresentação de produtos em meios de comunicação, para fins de venda a retalho; fornecimento de um espaço de mercado em linha ("online") de bens não fungíveis baseado na tecnologia de cadeia de blocos ("blockchain") para compradores e vendedores; fornecimento de um espaço de mercado e registo em linha ("online") para compradores e vendedores de activos digitais, artigos coleccionáveis digitais, unidades ou títulos de valor digitais ("digital tokens") e títulos de valor ("tokens") não fungíveis [NFTs], activos digitais e artigos coleccionáveis digitais vendidos como títulos de valor ("tokens") não fungíveis [NFTs]; serviços de venda a retalho em linha ("online") relacionados com activos digitais, artigos coleccionáveis digitais, unidades ou títulos de valor digitais ("digital tokens") e títulos de valor ("tokens") não fungíveis [NFTs]; fornecimento de serviços de coleccionáveis digitais, nomeadamente exploração de um espaço de mercado em linha ("online") para transações e serviços de registo utilizando a tecnologia de "software" baseada em cadeia de blocos ("blockchain") para a venda de activos digitalizados, artigos coleccionáveis e títulos de valor ("tokens") não fungíveis [NFTs]; prestação de informação de negócios no campo da tecnologia de cadeia de blocos ("blockchain") e moeda virtual; consultadoria em publicidade no domínio da tecnologia de cadeia de blocos ("blockchain") e criptomoeda ("cryptocurrency"); serviços de publicidade para a promoção de produtos virtuais; demonstração de produtos virtuais para fins publicitários; consultadoria de administração de negócios comerciais no domínio da tecnologia de realidade virtual; consultadoria em gestão de negócios no domínio da tecnologia de realidade virtual; realização de exposições virtuais de feiras comerciais em linha ("online"); organização e realização de eventos virtuais, exposições virtuais, feiras virtuais e exibições virtuais para fins comerciais, promocionais e publicitários em linha ("online"); publicidade; gestão, organização e administração de negócios e empresas; funções de escritório.

[540] 商標 Marca :

---

[210] 編號 N.º : N/201459

[220] 申請日 Data de pedido : 2022/09/13

[730] 申請人 Requerente : Ferrari S.p.A.

地址 Endereço : Via Emília Est, 1163, Modena, Itália

國籍 Nacionalidade : 意大利 Italiana

活動 Actividade : 商業及工業 comercial e industrial

[511] 類別 Classe : 41

[511] 服務 Serviços : Serviços de entretenimento, nomeadamente fornecimento de bens virtuais em linha ("online") não descarregáveis, nomeadamente perfumaria, sabões e sabonetes, óleos essenciais, cosméticos, loções para os cabelos, produtos de limpeza e polimento, detergentes, placas ou chapas e matrículas metálicas, ornamentos em metal, produtos metálicos em geral, talheres, lâminas e navalhas de barbear, jogos de vídeo, aparelhos de jogos de vídeo, acessórios e estojos para jogos de vídeo, jogos electrónicos, óculos, óculos de sol, acessórios e estojos para óculos, capacetes de protecção, vestuário de protecção, calçado de protecção, computadores, bolsas e estojos para computador, acessórios para computador, ratos, almofadas ou tapetes para ratos, "software", telefones móveis ou telemóveis, telefones inteligentes ("smartphones"), acessórios e estojos para telefones móveis ou telemóveis e telefones inteligentes ("smartphones"), aparelhos telefónicos, aparelhos de comunicação, simuladores, relógios inteligentes ("smartwatches"), dispositivos electrónicos digitais vestíveis ou para usar no corpo para detecção, gravação ou registo, armazenamento, envio e recepção de ficheiros de texto, de dados, de áudio, de imagem e de vídeo através de redes de comunicações, incluindo dispositivos que comunicam com telefones inteligentes ("smartphones"), e seus acessórios, aparelhos e instrumentos científicos, de pesquisa e investigação, de navegação, geodésicos, fotográficos, cinematográficos, audiovisuais, ópticos, de pesagem, de medida, de sinalização, de detecção, de testagem, de controlo [inspecção], de socorro (salvamento) e de ensino, aparelhos e instrumentos para o registo, a transmissão, a reprodução ou processamento de som, de imagens ou dados, publicações digitais ou eléctrónicas ("media") gravadas e descarregáveis, dispositivos ou aparelhos de cálculo, fatos de mergulho, máscaras de mergulhador, luvas para mergulhadores, aparelhos respiratórios ou de respiração para natação subaquática, extintores de incêndio, aparelhos e instrumentos eléctricos e electrónicos para veículos, aparelhos e instrumentos eléctricos e electrónicos para uso pessoal, ímanes, candeeiros e dispositivos de iluminação, ares condicionados, ventiladores, carros, carros desportivos, carros de corrida, veículos, veículos eléctricos, veículos hibridos, motores, peças estruturais para automóveis e veículos, peças sobresselentes e acessórios para automóveis e veículos, bicicletas, instrumentos de segurança para veículos e passageiros, carrinhos de bebé, carrinhos articulados de bebé ou criança e respectivas peças e acessórios, cadeiras de segurança para crianças para veículos, pára-quedas, relógios, relógios de mesa e de pé, despertadores e suas peças e acessórios, metais preciosos e suas ligas, alfinetes, bijuterias, pulseiras, colares, medalhões, correntes, anéis, brincos, prendedores e alfinetes de gravata, medalhas comemorativas, botões de punho, pulseiras de tornozelo, berloques e adornos ou pingentes, tiaras ou diademas, bandoletes, medalhões, amuletos, berloques e adornos decorativos para telefones móveis ou telemóveis e celulares, porta-chaves, porta-jóias e estojos para joalharia, fechos para joalharia, ornamentos em metais preciosos, moedas, moedas comemorativas, ornamentos para chapéus, lingotes, produtos em metais preciosos ou em plaqué, produtos em ouro, ourivesaria, joalharia, bijuterias, pedras preciosas e semipreciosas, relojoaria e instrumentos cronométricos, caixas, recipientes, cordões, fitas, fios, tiras, correias ou laços, troféus, obras de arte, objetos de arte, estátuas, estatuetas e figurinhas [estatuetas] feitas de qualquer material, artigos em papel e cartão, toalhas de mesa em papel, lenços de papel, revistas periódicas, cartões de visita, crachás e porta-crachás ou suportes para crachás, passes, álbuns fotográficos, suportes ou molduras para fotografias, autocolantes, álbuns para autocolantes, cadernos para exercícios, cadernos, folhas de papel, blocos de notas, álbuns, publicações impressas, panfletos, revistas, anuários, enciclopédias, livros, brochuras, jornais, periódicos, material impresso, imagens, placas, calendários, cartazes, pinturas, representações e reproduções gráficas, bilhetes, cartões de identificação, decalcomanias, agendas e diários, planificadores, canetas, lápis e artigos de papelaria em geral, etiquetas adesivas, estojos para artigos de papelaria, papelaria para escrita, instrumentos de escrita, etiquetas, rascunhos, fotografias, artigos de papelaria e para escritório, adesivos para papelaria ou uso doméstico, materiais para artistas e materiais de desenho, pincéis, aparelhos e materiais educativos e didáticos, máquinas dactilográficas, folhas de plástico, películas e sacos para embrulho e embalagem, materiais plásticos para embalagem, sacos e sacas de qualquer material para embalagem, cordões, fitas, fios, tiras, correias ou laços para transporte de objetos, selos, malas, malas de mão,

malas de viagem e sacos de desporto ("holdalls"), mochilas ("rucksacks"), estojos para maquilhagem, estojos de toilette, baús, sacos de viagem, malas ou pastas de executivo, etiquetas para malas, malas ou pastas para documentos, malas, estojos e bolsas em geral, porta-chaves, carteiras de bolso, porta-moedas, malas ou sacos escolares e mochilas escolares, porta--fatos para viagem e capas de vestuário para viagem, bolsas de cintura, couro e imitações de couro, produtos em couro e imitações de couro, porta-cartões [pastas], carteiras para cartões de crédito, conjuntos de viagem, vestuário para animais de estimação, coleiras para animais de estimação, transportadoras e sacos para transporte de animais, trelas, alças de ombro, peles de animais, malas de bagagem e sacos de transporte, guarda-chuvas, guarda-sóis, bengalas, chicotes, arreios e selaria, móveis, roupeiros, aparadores, prateleiras, cómodas, mesas, secretárias, estantes, móveis de assento, sofás, espreguiçadeiras ("chaise longues"), poltronas, cadeiras [assentos], escabelos ou pequenos bancos para descanso dos pés, bancos, cadeiras de sol, cadeiras de baloiço, camas, almofadas, colchões, esteiras [almofadas ou colchões], bengaleiros para casacos, bengaleiros para guarda--chuvas, espelhos [espelho de prateado], molduras, expositores, cabides para casacos, berços, camas para infantes, fraldários, cadeiras altas para bebês, assentos elevatórios, baús para brinquedos, cortinas, venezianas ou persianas, ventoinhas, placas ornamentais, placas comemorativas, caixas de correio, cartazes e letreiros de qualquer material, pedestais, bandejas, recipientes e acessórios para uso doméstico e de cozinha, garrafas térmicas, garrafas para bebidas, garrafas, chávenas, chávenas de café, canecas, copos, loiça de mesa, serviço de mesa e talheres, utensílios e recipientes para casa de banho, vaporizadores de perfume, artigos de vidro, porcelana e terracota, recipientes e acessórios para uso doméstico e de cozinha, objectos comemorativos em vidro, porcelana e terracota, vasos em vidro, porcelana e terracota, castiçais corda, cordel, redes, tendas, toldos, lonas, velas, estofos e materiais de enchimento, matérias têxteis fibrosas em bruto, toalhas de praia têxteis, toalhas, roupa de cama, roupa de banho, roupa de mesa, bandeiras, estandartes [bandeiras], estandartes ou cartazes compridos horizontais, bandeirolas ou flâmulas, têxteis e produtos têxteis, vestuário, calçado, chapelaria, acessórios para vestuário, calçado e chapelaria, roupa desportiva, calçado desportivo, cintos, luvas, roupa de praia, roupa interior, artigos de vestuário para as pernas, artigos de vestuário para o pescoço, bandanas, enxovais [vestuário], babetes, mochilas para transportar bebés, mini-sacos de dormir para bebés, atacadores e rendas, botões, colchetes, gancho, ilhol e ilhós, crachás para vestuário, grampos, fivelas, modelos de carros à escala e modelos de veículos à escala em geral, modelos de carros à escala de brinquedo e modelos de veículos à escala de brinquedo em geral, modelos de veículos à escala para coleccionadores, modelos de carros à escala [brinquedos], modelos de carros de corridas à escala para coleccionadores, réplicas de tamanho real de veículos de brinquedo, produtos ornamentais, jogos, brinquedos e artigos para brincar, acessórios para jogos, brinquedos e artigos para brincar, aparelhos de jogos de vídeo, artigos de ginástica e de desporto, árvores de Natal e respectivas decorações, artigos para fãs e para entretenimento, artigos para festas, produtos alimentares, bebidas, artigos para fumadores, para uso em ambientes virtuais; serviços de entretenimento, nomeadamente fornecimento de bens virtuais em linha ("online") não descarregáveis; serviços de entretenimento, nomeadamente fornecimento de conteúdos virtuais em linha ("online") não descarregáveis como perfumaria, sabões e sabonetes, óleos essenciais, cosméticos, loções para os cabelos, produtos de limpeza e polimento, detergentes, placas ou chapas e matrículas metálicas, ornamentos em metal, produtos metálicos em geral, talheres, lâminas e navalhas de barbear, jogos de vídeo, aparelhos de jogos de vídeo, acessórios e estojos para jogos de vídeo, jogos electrónicos, óculos, óculos de sol, acessórios e estojos para óculos, capacetes de protecção, vestuário de protecção, calçado de protecção, computadores, bolsas e estojos para computador, acessórios para computador, ratos, almofadas ou tapetes para ratos, "software" , telefones móveis ou telemóveis, telefones inteligentes ("smartphones"), acessórios e estojos para telefones móveis ou telemóveis e telefones inteligentes (" smartphones"), aparelhos telefónicos, aparelhos de comunicação, simuladores, relógios inteligentes ("smartwatches"), dispositivos electrónicos digitais vestíveis ou para usar no corpo para detecção, gravação ou registo, armazenamento, envio e recepção de ficheiros de texto, de dados, de áudio, de imagem e de vídeo através de redes de comunicações, incluindo dispositivos que comunicam com telefones inteligentes ("smartphones"), e seus acessórios, aparelhos e instrumentos científicos, de pesquisa e investigação, de navegação, geodésicos, fotográficos, cinematográficos,

audiovisuais, ópticos, de pesagem, de medida, de sinalização, de detecção, de testagem, de controlo [inspecção], de socorro (salvamento) e de ensino, aparelhos e instrumentos para o registo, a transmissão, a reprodução ou processamento de som, de imagens ou dados, publicações digitais ou eléctrónicas ("media") gravadas e descarregáveis, dispositivos ou aparelhos de cálculo, fatos de mergulho, máscaras de mergulhador, luvas para mergulhadores, aparelhos respiratórios ou de respiração para natação subaquática, extintores de incêndio, aparelhos e instrumentos eléctricos e electrónicos para veículos, aparelhos e instrumentos eléctricos e electrónicos para uso pessoal, ímanes, candeeiros e dispositivos de iluminação, ares condicionados, ventiladores, carros, carros desportivos, carros de corrida, veículos, veículos eléctricos, veículos hibridos, motores, peças estruturais para automóveis e veículos, peças sobresselentes e acessórios para automóveis e veículos, bicicletas, instrumentos de segurança para veículos e passageiros, carrinhos de bebé, carrinhos articulados de bebé ou criança e respectivas peças e acessórios, cadeiras de segurança para crianças para veículos, pára-quedas, relógios, relógios de mesa e de pé, despertadores e suas peças e acessórios, metais preciosos e suas ligas, alfinetes, bijuterias, pulseiras, colares, medalhões, correntes, anéis, brincos, prendedores e alfinetes de gravata, medalhas comemorativas, botões de punho, pulseiras de tornozelo, berloques e adornos ou pingentes, tiaras ou diademas, bandoletes, medalhões, amuletos, berloques e adornos decorativos para telefones móveis ou telemóveis e celulares, porta-chave, porta-jóias e estojos para joalharia, fechos para joalharia, ornamentos em metais preciosos, moedas, moedas comemorativas, ornamentos para chapéus, lingotes, produtos em metais preciosos ou em plaqué, produtos em ouro, ourivesaria, joalharia, bijuterias, pedras preciosas e semipreciosas, relojoaria e instrumentos cronométricos, caixas, recipientes, cordões, fitas, fios, tiras, correias ou laços, troféus, obras de arte, objetos de arte, estátuas, estatuetas e figurinhas [estatuetas] feitas de qualquer material, artigos em papel e cartão, toalhas de mesa em papel, lenços de papel, revistas periódicas, cartões de visita, crachás e porta-crachás ou suportes para crachás, passes, álbuns fotográficos, suportes ou molduras para fotografias, autocolantes, álbuns para autocolantes, cadernos para exercícios, cadernos, folhas de papel, blocos de notas, álbuns, publicações impressas, panfletos, revistas, anuários, enciclopédias, livros, brochuras, jornais, periódicos, material impresso, imagens, placas, calendários, cartazes, pinturas, representações e reproduções gráficas, bilhetes, cartões de identificação, decalcomanias, agendas e diários, planificadores, canetas, lápis e artigos de papelaria em geral, etiquetas adesivas, estojos para artigos de papelaria, papelaria para escrita, instrumentos de escrita, etiquetas, rascunhos, fotografias, artigos de papelaria e para escritório, adesivos para papelaria ou uso doméstico, materiais para artistas e materiais de desenho, pincéis, aparelhos e materiais educativos e didáticos, máquinas dactilográficas, folhas de plástico, películas e sacos para embrulho e embalagem, materiais plásticos para embalagem, sacos e sacas de qualquer material para embalagem, cordões, fitas, fios, tiras, correias ou laços para transporte de objetos, selos, malas, malas de mão, malas de viagem e sacos de desporto (" holdalls"), mochilas ("rucksacks"), estojos para maquilhagem, estojos de toilette, baús, sacos de viagem, malas ou pastas de executivo, etiquetas para malas, malas ou pastas para documentos, malas, estojos e bolsas em geral, porta-chaves, carteiras de bolso, porta-moedas, malas ou sacos escolares e mochilas escolares, porta--fatos para viagem e capas de vestuário para viagem, bolsas de cintura, couro e imitações de couro, produtos em couro e imitações de couro, porta-cartões [pastas], carteiras para cartões de crédito, conjuntos de viagem, vestuário para animais de estimação, coleiras para animais de estimação, transportadoras e sacos para transporte de animais, trelas, alças de ombro, peles de animais, malas de bagagem e sacos de transporte, guarda-chuvas, guarda-sóis, bengalas, chicotes, arreios e selaria, móveis, roupeiros, aparadores, prateleiras, cómodas, mesas, secretárias, estantes, móveis de assento, sofás, espreguiçadeiras ("chaise longues"), poltronas, cadeiras [assentos], escabelos ou pequenos bancos para descanso dos pés, bancos, cadeiras de sol, cadeiras de baloiço, camas, almofadas, colchões, esteiras [almofadas ou colchões], bengaleiros para casacos, bengaleiros para guarda--chuvas, espelhos [espelho de prateado], molduras, expositores, cabides para casacos, berços, camas para infantes, fraldários, cadeiras altas para bebês, assentos elevatórios, baús para brinquedos, cortinas, venezianas ou persianas, ventoinhas, placas ornamentais, placas comemorativas, caixas de correio, cartazes e letreiros de qualquer material, pedestais, bandejas, recipientes e acessórios para uso doméstico e de cozinha, garrafas térmicas, garrafas para bebidas, garrafas, chávenas,

chávenas de café, canecas, copos, loiça de mesa, serviço de mesa e talheres, utensílios e recipientes para casa de banho, vaporizadores de peefume, artigos de vidro, porcelana e terracota, recipientes e acessórios para uso doméstico e de cozinha, objectos comemorativos em vidro, porcelana e terracota, vasos em vidro, porcelana e terracota, castiçais, corda, cordel, redes, tendas, toldos, lonas, velas, estofos e materiais de enchimento, matérias têxteis fibrosas em bruto, toalhas de praia têxteis, toalhas, roupa de cama, roupa de banho, roupa de mesa, bandeiras, estandartes [bandeiras], estandartes ou cartazes compridos horizontais, bandeirolas ou flâmulas, têxteis e produtos têxteis, vestuário, calçado, chapelaria, acessórios para vestuário, calçado e chapelaria, roupa desportiva, calçado desportivo, cintos, luvas, roupa de praia, roupa interior, artigos de vestuário para as pernas, artigos de vestuário para o pescoço, bandanas, enxovais [vestuário], babetes, mochilas para transportar bebés, mini-sacos de dormir para bebés, atacadores e rendas, botões, colchetes, gancho, ilhol e ilhós, crachás para vestuário, grampos, fivelas, modelos de carros à escala e modelos de veículos à escala em geral, modelos de carros à escala de brinquedo e modelos de veículos à escala de brinquedo em geral, modelos de veículos à escala para coleccionadores, modelos de carros à escala [brinquedos], modelos de carros de corridas à escala para coleccionadores, réplicas de tamanho real de veículos de brinquedo, produtos ornamentais, jogos, brinquedos e artigos para brincar, acessórios para jogos, brinquedos e artigos para brincar, aparelhos de jogos de vídeo, artigos de ginástica e de desporto, árvores de Natal e respectivas decorações, artigos para fãs e para entretenimento, artigos para festas, produtos alimentares, bebidas, artigos para fumadores, para uso uso em linha ("online") e/ou em ambientes virtuais; serviços de entretenimento, nomeadamente o fornecimento de desenhos ("designs") e figuras ou personagens, ilustraçoes gráficas personalizadas ("avatars"), sobreposições digitais ("digital overlays") e disfarces estéticos ("skins") digitais animados e não animados em linha ("online"), tudo para uso em ambientes virtuais; serviços de entretenimento, nomeadamente proporcionar ambientes virtuais nos quais os utilizadores possam interagir com fins recreativos, de lazer ou de entretenimento; serviços de entretenimento, nomeadamente proporcionar um ambiente em linha ("online") com transmissão contínua de conteúdos de entretenimento e transmissão contínua em directo de eventos de entretenimento; serviços de entretenimento sob a forma de organização, direcção ou preparação e hospedagem ou oferta de espectáculos virtuais e eventos de entretenimento social; serviços de entretenimento prestados num ambiente virtual; serviços de entretenimento, nomeadamente disponibilizar um ambiente virtual em linha ("online") para comercializar artigos coleccionáveis virtuais, produtos ou bens virtuais, ficheiros digitais, activos 3D e títulos de valor ("tokens"); fornecimento de colecções digitais não descarregáveis em linha ("online"), nomeadamente arte, fotografias, imagens, animação e vídeo; serviços de entretenimento, nomeadamente proporcionar ambientes virtuais nos quais os utilizadores possam consumir alimentos e bebidas virtuais; serviços de entretenimento, nomeadamente proporcionar ambientes de realidade aumentada em linha ("online"); serviços de entretenimento interactivo; entretenimento interactivo em linha ("online"); serviços de entretenimento de jogos de vídeo; serviços de jogos de realidade virtual prestados em linha ("online") a partir de uma rede de computadores; realidade virtual e serviços de jogos interactivos prestados em linha ("online") a partir de uma rede informática global e por meio de várias redes sem fio e dispositivos electrónicos; serviços de entretenimento, nomeadamente fornecimento de "software" de jogos descarregáveis em linha ("online") e jogos de vídeo em linha ("online"); serviços de jogos; serviços de jogos em linha ("online"); serviços de jogos de vídeo; serviços de jogos em linha ("online") sob a forma de torneios de jogos de computador; serviços de jogos prestados em linha ("online") a partir de uma rede de computadores; serviços de entretenimento, nomeadamente fornecimento de jogos electrónicos em linha ("online"), disponibilizar um sítio na "web" ("website") com jogos de computador e jogos de video não descarregáveis, conteúdo audiovisual sob a forma de música, filmes, vídeos e outros materiais multimédia; serviços de edição ou publicação de "software" de entretenimento multimédia; fornecimento de publicações ou edições digitais em linha ("online") sob a forma de títulos de valor ("tokens") não fungíveis; publicação ou edição de textos, sem ser textos publicitários, num ambiente virtual; fornecimento de publicações ou edições electrónicas em linha ("online"), não descarregáveis, num ambiente virtual; produção de vídeo de realidade

aumentada para fins de entretenimento; produção de vídeo de realidade virtual para fins de entretenimento; serviços de publicação, edição e produção de entretenimento multimédia; serviços de entretenimento sob a forma de serviços de produção e pós-produção de conteúdos de entretenimento multimédia; fornecimento de imagens de ilustraçoes gráficas personalizadas ("avatars") e figuras ou personagens não descarregáveis através de uma rede em linha ("online"); fornecimento de ficheiros de vídeo e áudio não descarregáveis em linha ("online"); organização, direcção ou preparação, e realização de concursos e competições virtuais, eventos virtuais, feiras comerciais virtuais e exposições virtuais para fins de entretenimento, educacionais e fins culturais; fornecimento de uma base de dados informática em linha ("online") no domínio da personalização de veículos virtuais para fins de entretenimento; disponibilizar informações em linha ("online") sobre personalização de veículos virtuais para fins de entretenimento; serviços de formação virtual; Serviços de parques de diversões e temáticos prestados num ambiente virtual; educação; prestação de formação; entretenimento; atividades desportivas e culturais.

[540] 商標 Marca :

---

[210] 編號 N.º : N/201460

[220] 申請日 Data de pedido : 2022/09/13

[730] 申請人 Requerente : Ferrari S.p.A.
地址 Endereço : Via Emília Est, 1163, Modena, Itália
國籍 Nacionalidade : 意大利 Italiana
活動 Actividade : 商業及工業 comercial e industrial

[511] 類別 Classe : 9

[511] 產品 Produtos : Produtos virtuais descarregáveis, nomeadamente programas de computador na área de perfumaria, sabões e sabonetes, óleos essenciais, cosméticos, loções para os cabelos, produtos de limpeza e polimento, detergentes, placas ou chapas e matrículas metálicas, ornamentos em metal, produtos metálicos em geral, talheres, lâminas e navalhas de barbear, jogos de vídeo, aparelhos de jogos de vídeo, acessórios e estojos para jogos de vídeo, jogos electrónicos, óculos, óculos de sol, acessórios e estojos para óculos, capacetes de protecção, vestuário de protecção, calçado de protecção, computadores, bolsas e estojos para computador, acessórios para computador, ratos, almofadas ou tapetes para ratos, "software", telefones móveis ou telemóveis, telefones inteligentes ("smartphones"), acessórios e estojos para telefones móveis ou telemóveis e telefones inteligentes ("smartphones"), aparelhos telefónicos, aparelhos de comunicação, simuladores, relógios inteligentes ("smartwatches"), dispositivos electrónicos digitais vestíveis ou para usar no corpo para detecção, gravação ou registo, armazenamento, envio e recepção de ficheiros de texto, de dados, de áudio, de imagem e de vídeo através de redes de comunicações, incluindo dispositivos que comunicam com telefones inteligentes ("smartphones"), e seus acessórios,aparelhos e instrumentos científicos, de pesquisa e investigação, de navegação, geodésicos, fotográficos, cinematográficos, audiovisuais, ópticos, de pesagem, de medida, de sinalização, de detecção, de testagem, de controlo [inspecção], de socorro (salvamento) e de ensino, aparelhos e instrumentos para o registo, a transmissão, a reprodução ou processamento de som, de imagens ou dados, publicações digitais ou eléctrónicas ("media") gravadas e descarregáveis, dispositivos ou aparelhos de cálculo, fatos de mergulho, máscaras de mergulhador, luvas para mergulhadores, aparelhos respiratórios ou de respiração para natação subaquática, extintores de incêndio, aparelhos e instrumentos eléctricos e electrónicos para veículos, aparelhos e instrumentos eléctricos e electrónicos para uso pessoal, ímanes, candeeiros e dispositivos de iluminação, ares condicionados, ventiladores, carros, carros desportivos, carros de corrida, veículos, veículos eléctricos, veículos hibridos, motores, peças estruturais para automóveis e veículos, peças sobresselentes e acessórios para automóveis e veículos, bicicletas, instrumentos de segurança para veículos e passageiros, carrinhos de bebé, carrinhos articulados de bebé ou criança e respectivas peças e acessórios, cadeiras de segurança para crianças para veículos, pára-quedas, relógios, relógios de mesa e de pé, despertadores e suas peças e acessórios, metais preciosos e suas ligas, alfinetes, bijuterias, pulseiras, colares, medalhões, correntes, anéis, brincos, prendedores e alfinetes de gravata, medalhas comemorativas, botões de punho, pulseiras de tornozelo, berloques e adornos ou pingentes, tiaras ou diademas, bandoletes, medalhões, amuletos, berloques e adornos decorativos para telefones móveis ou

telemóveis e celulares, porta-chaves, porta-jóias e estojos para joalharia, fechos para joalharia, ornamentos em metais preciosos, moedas, moedas comemorativas, ornamentos para chapéus, lingotes, produtos em metais preciosos ou em plaqué, produtos em ouro, ourivesaria, joalharia, bijuterias, pedras preciosas e semipreciosas, relojoaria e instrumentos cronométricos, caixas, recipientes, cordões, fitas, fios, tiras, correias ou laços, troféus, obras de arte, objetos de arte, estátuas, estatuetas e figurinhas [estatuetas] feitas de qualquer material, artigos em papel e cartão, toalhas de mesa em papel, lenços de papel, revistas periódicas, cartões de visita, crachás e porta-crachás ou suportes para crachás, passes, álbuns fotográficos, suportes ou molduras para fotografias, autocolantes, álbuns para autocolantes, cadernos para exercícios, cadernos, folhas de papel, blocos de notas, álbuns, publicações impressas, panfletos, revistas, anuários, enciclopédias, livros, brochuras, jornais, periódicos, material impresso, imagens, placas, calendários, cartazes, pinturas, representações e reproduções gráficas, bilhetes, cartões de identificação, decalcomanias, agendas e diários, planificadores, canetas, lápis e artigos de papelaria em geral, etiquetas adesivas, estojos para artigos de papelaria, papelaria para escrita, instrumentos de escrita, etiquetas, rascunhos, fotografias, artigos de papelaria e para escritório, adesivos para papelaria ou uso doméstico, materiais para artistas e materiais de desenho, pincéis, aparelhos e materiais educativos e didáticos, máquinas dactilográficas, folhas de plástico, películas e sacos para embrulho e embalagem, materiais plásticos para embalagem, sacos e sacas de qualquer material para embalagem, cordões, fitas, fios, tiras, correias ou laços para transporte de objetos, selos, malas, malas de mão, malas de viagem e sacos de desporto ("holdalls"), mochilas ("rucksacks"), estojos para maquilhagem, estojos de toilette, baús, sacos de viagem, malas ou pastas de executivo, etiquetas para malas, malas ou pastas para documentos, malas, estojos e bolsas em geral, porta-chaves, carteiras de bolso, porta-moedas, malas ou sacos escolares e mochilas escolares, porta--fatos para viagem e capas de vestuário para viagem, bolsas de cintura, couro e imitações de couro, produtos em couro e imitações de couro, porta-cartões [pastas], carteiras para cartões de crédito, conjuntos de viagem, vestuário para animais de estimação, coleiras para animais de estimação, transportadoras e sacos para transporte de animais, trelas, alças de ombro, peles de animais, malas de bagagem e sacos de transporte, guarda-chuvas, guarda-sóis, bengalas, chicotes, arreios e selaria, móveis, roupeiros, aparadores, prateleiras, cómodas, mesas, secretárias, estantes, móveis de assento, sofás, espreguiçadeiras ("chaise longues"), poltronas, cadeiras [assentos], escabelos ou pequenos bancos para descanso dos pés, bancos, cadeiras de sol, cadeiras de baloiço, camas, almofadas, colchões, esteiras [almofadas ou colchões], bengaleiros para casacos, bengaleiros para guarda--chuvas, espelhos [espelho de prateado], molduras, expositores, cabides para casacos, berços, camas para infantes, fraldários, cadeiras altas para bebês, assentos elevatórios, baús para brinquedos, cortinas, venezianas ou persianas, ventoinhas, placas ornamentais, placas comemorativas, caixas de correio, cartazes e letreiros de qualquer material, pedestais, bandejas, recipientes e acessórios para uso doméstico e de cozinha, garrafas térmicas, garrafas para bebidas, garrafas, chávenas, chávenas de café, canecas, copos, loiça de mesa, serviço de mesa e talheres, utensílios e recipientes para casa de banho, vaporizadores de perfume, artigos de vidro, porcelana e terracota, recipientes e acessórios para uso doméstico e de cozinha, objectos comemorativos em vidro, porcelana e terracotta, vasos em vidro, porcelana e terracota, castiçais, corda, cordel, redes, tendas, toldos, lonas, velas, estofos e materiais de enchimento, matérias têxteis fibrosas em bruto, toalhas de praia têxteis, toalhas, roupa de cama, roupa de banho, roupa de mesa, bandeiras, estandartes [bandeiras], estandartes ou cartazes compridos horizontais, bandeirolas ou flâmulas, têxteis e produtos têxteis, vestuário, calçado, chapelaria, acessórios para vestuário, calçado e chapelaria, roupa desportiva, calçado desportivo, cintos, luvas, roupa de praia, roupa interior, artigos de vestuário para as pernas, artigos de vestuário para o pescoço, bandanas, enxovais [vestuário], babetes, mochilas para transportar bebés, mini-sacos de dormir para bebés, atacadores e rendas, botões, colchetes, gancho, ilhol e ilhós, crachás para vestuário, grampos, fivelas, modelos de carros à escala e modelos de veículos à escala em geral, modelos de carros à escala de brinquedo e modelos de veículos à escala de brinquedo em geral, modelos de veículos à escala para coleccionadores, modelos de carros à escala [brinquedos], modelos de carros de corridas à escala para coleccionadores, réplicas de tamanho real de veículos de brinquedo, produtos ornamentais, jogos, brinquedos e artigos para brincar, acessórios para jogos, brinquedos e artigos para brincar, aparelhos de jogos de vídeo, artigos de ginástica e de

desporto, árvores de Natal e respectivas decorações, artigos para fãs e para entretenimento, artigos para festas, produtos alimentares, bebidas, artigos para fumadores, para uso em linha ("online") e em mundos virtuais em linha ("online"); produtos virtuais descarregáveis; figuras ou personagens, ilustrações gráficas personalizadas ("avatars") e disfarces estéticos ("skins") interactivas descarregáveis; malas, bolsas, sacos virtuais e vestuário virtual em couro, produtos têxteis virtuais, vestuário virtual, chapelaria virtual, calçado virtual, óculos virtuais, automóveis virtuais e suas peças e acessórios, veículos virtuais e suas peças e acessórios, perfumes virtuais, relógios virtuais, artigos de papelaria virtuais, jogos, brinquedos e artigos para brincar virtuais, artigos coleccionáveis virtuais, artigos virtuais para fãs, tudo exibido ou utilizado em linha ("online") e/ou em ambientes virtuais; títulos de valor ("tokens") não fungíveis [NFTs] ou outras unidades ou títulos de valor digitais ("digital tokens") com base na tecnologia de cadeia de blocos ("blockchain"); títulos de valor ("tokens") não fungíveis [NFTs] e outras unidades ou títulos de valor aplicativos; títulos de valor ("tokens") não fungíveis [NFTs] utilizados com a tecnologia de cadeia de blocos ("blockchain"); títulos de valor ("tokens") não fungíveis [NFTs] relacionados com imagens e vídeos colecionáveis; títulos de valor ("tokens") não fungíveis [NFTs] utilizados com a tecnologia de cadeia de blocos ("blockchain") para representar um item coleccionável; unidades ou títulos de valor digitais ("digital tokens") utilizados com a tecnologia de cadeia de blocos ("blockchain"); unidades ou títulos de valor digitais ("digital tokens") utilizados com a tecnologia de cadeia de blocos ("blockchain") para representar um item coleccionável; títulos de valor ("tokens") não fungíveis [NFTs], que permitem a autenticidade, propriedade, disponibilidade e comércio de activos digitais e criações em plataformas de "software" de computadores [software]; títulos de valor ("tokens") de utilidade; títulos de valor ("tokens") de fãs; títulos de valor ("tokens") gravados sendo cartões de brinde codificados magneticamente; títulos de valor ("tokens") de oferta sendo cartões de brinde codificados; títulos de valor ("tokens") de oferta sendo cartões de brinde codificados magneticamente; títulos de valor ("tokens") de oferta pré-gravados sendo cartões de brinde pré-gravados; títulos de valor ("tokens") pré--gravados sendo cartões de brinde prégravados; títulos de valor ("tokens") de segurança [dispositivos de encriptação ou cifra]; vales de oferta codificados; vales de oferta codificados magneticamente; vales de oferta pré-gravados; cartões de sócio codificados; títulos de valor ("tokens") de registro codificados; títulos de valor ("tokens") de registro codificados magneticamente; ficheiros multimédia descarregáveis contendo obras de arte, textos, áudio e vídeo autenticados por títulos de valor ("tokens") não fungíveis [NFTs]; gravações de áudio e vídeo descarregáveis autenticadas por títulos de valor ("tokens") não fungíveis [NFTs]; ficheiros de imagem descarregáveis autenticados por títulos de valor ("tokens") não fungíveis [NFTs]; bilhetes para ingresso de eventos digitais e documentos digitais descarregáveis; ficheiros de imagem descarregáveis; ficheiros de vídeo descarregáveis; materiais digitais descarregáveis, nomeadamente conteúdos audiovisuais, vídeos, filmes, ficheiros multimédia e animação, tudo fornecido através de redes informáticas globais e redes sem fios; publicações digitais ou electrónicas ("digital media") descarregáveis; publicações digitais ou eléctrónicas ("digital media") descarregáveis, nomeadamente activos digitais, artigos coleccionáveis digitais, unidades ou títulos de valor digitais ("digital tokens") e títulos de valor ("tokens") não fungíveis [NFTs]; publicações digitais ou electrónicas ("digital media") descarregáveis, nomeadamente, artigos coleccionáveis digitais criados com a tecnologia de "software" baseada em cadeia de blocos ("blockchain"); ficheiros digitais descarregáveis contendo imagens, textos, vídeos e/ou música coleccionáveis; "software" de computador descarregável para criar, gerir, armazenar, aceder, enviar, receber, trocar, validar e vender activos digitais, artigos coleccionáveis digitais, unidades ou títulos de valor digitais ("digital tokens") e títulos de valor ("tokens") não fungíveis [NFTs]; "software" descarregável para uso em comércio, armazenamento, envio, recebimento, aceitação e transmissão electrónicos de artigos coleccionáveis encriptados ou cifrados ou artigos cripto-coleccionáveis, títulos de valor ("tokens") não fungíveis [NFTs] e outras unidades ou títulos de valor aplicativos; "software" descarregável para utilização na exibição, monetarização, compra, venda, comércio, câmara de compensação, confirmação e autenticação de activos digitalizados e títulos de valor ("tokens") não fungíveis [NFTs]; " software" descarregável para a gestão de artigos coleccionáveis digitais; publicações

digitais ou eléctrónicas gravadas (“ media”); publicações digitais ou eléctrónicas (“media”) descarregáveis; “software” de activos digitais incorporando títulos de valor (“tokens”) não fungíveis [NFTs]; “software” descarregável; “software” de computador descarregável para a tecnologia de cadeia de blocos (“blockchain”); equipamento informático (“hardware”) e “software” de computador para moedas virtuais; software” de computador para comércio electrónico de moeda virtual; “software” de jogos; “software” de jogos de computador de realidade virtual; “software” de jogos de realidade virtual; “software” de jogos de realidade virtual descarregável; “software” de jogos de computador, descarregável; “software” de jogos de computador, gravado; programas de jogos de vídeo interactivos; “software” de computador descarregável para jogos interactivos para utilização através de uma rede informática global e através de várias redes sem fios e dispositivos eletrónicos; “software” descarregável para acesso e transmissão contínua (“streaming”) de conteúdo de entretenimento multimédia; “ software” descarregável para fornecer acesso a um ambiente virtual em linha (“online”); “software” de computador descarregável para a criação, produção e modificação de desenhos (“designs”) animados e não animados digitais e de figuras ou personagens, ilustraçoes gráficas personalizadas (“avatars”), sobreposições digitais (“digital overlays”) e disfarces estéticos (“skins”) para acesso e uso em ambientes em linha (“online”), ambientes virtuais em linha (“online”) e ambientes virtuais de realidade alargada; equipamento informático (“hardware”) de realidade aumentada; “software” de realidade aumentada; “software” de realidade virtual; “software” de jogos de realidade aumentada; “software” de realidade aumentada para jogar jogos de computador; “software” de realidade aumentada para utilização em dispositivos móveis; “software” de realidade aumentada para uso em dispositivos móveis para a integração de dados electrónicos com ambientes do mundo real; “software” descarregável para participar em redes sociais e interagir com comunidades em linha (“online”); “software” de aplicativo para serviços de actividades de rede social via “internet”; plataformas de “software” de computador para actividades de rede social; “software” descarregável para receber e aceder títulos de valor (“tokens”) não fungíveis; “software” descarregável para gastar e comercializar títulos de valor (“tokens”) não fungíveis; “software” de computador descarregável para a gestão de transacções de criptomoedas utilizando a tecnologia de cadeia de blocos (“blockchain”); equipamento informático (“hardware”) e “software” de computador para a tecnologia de cadeia de blocos (“blockchain”) e criptomoeda; “software” descarregável para gerar chaves criptográficas para receber e gastar criptomoedas; chaves criptográficas descarregáveis para receber e gastar criptomoedas; “software” de computador descarregável relacionado com produtos digitais; “software” descarregável e software aplicativo móvel ou para telemóveis para proporcionar um espaço de mercado virtual; “software” descarregável com a natureza de um aplicativo móvel ou para telemóvel para navegar e realizar transações electrónicas de bens de consumo a retalho; óculos de realidade aumentada; óculos de realidade virtual; auriculares de realidade aumentada; auriculares de realidade virtual; aparelhos ou dispositivos de visualização de realidade aumentada para usar na cabeça; dispositivos eletrónicos para usar em jogos de realidade virtual; luvas de realidade virtual; capacetes de realidade virtual; auriculares e capacetes de realidade virtual adaptados para usar em jogos de vídeo; auriculares para jogos de realidade virtual; teclados de computador; manípulos (“joysticks”) para usar com computador sem ser para jogos de vídeo; aparelhos e instrumentos científicos, de pesquisa e investigação, de navegação, geodésicos, fotográficos, cinematográficos, audiovisuais, ópticos, de pesagem, de medida, de sinalização, de detecção, de exame, de inspecção, de socorro (salvamento) e de ensino; aparelhos e instrumentos para a condução, distribuição, transformação, acumulação, regulação ou controlo da distribuição ou uso da corrente eléctrica; aparelhos e instrumentos para registo, de transmissão, reprodução ou processamento de som, imagens ou dados; multimédia registada ou gravada e descarregável, “software” de computador, meios ou suportes digitais ou analógicos virgens para gravação e armazenamento; mecanismos para aparelhos de pré--pagamento, caixas registadoras, dispositivos de cálculo; computadores e dispositivos periféricos de computador; fatos de mergulho, máscaras de mergulho, tampões de protecção de ouvidos para mergulhadores, molas ou clipes de nariz para mergulhadores e nadadores, luvas para mergulhadores,

aparelhos respiratórios ou de respiração para natação subaquática; extintores de incêndio.

[540] 商標 Marca :

---

[210] 編號 N.º : N/201461

[220] 申請日 Data de pedido : 2022/09/13

[730] 申請人 Requerente : Ferrari S.p.A.
地址 Endereço : Via Emília Est, 1163, Modena, Itália
國籍 Nacionalidade : 意大利 Italiana
活動 Actividade : 商業及工業 comercial e industrial

[511] 類別 Classe : 35

[511] 服務 Serviços : Serviços de venda a retalho de produtos virtuais e serviços de loja de venda a retalho de produtos virtuais, nomeadamente perfumaria, sabões e sabonetes, óleos essenciais, cosméticos, loções para os cabelos, produtos de limpeza e polimento, detergentes, placas ou chapas e matrículas metálicas, ornamentos em metal, produtos metálicos em geral, talheres, lâminas e navalhas de barbear, jogos de vídeo, aparelhos de jogos de vídeo, acessórios e estojos para jogos de vídeo, jogos electrónicos, óculos, óculos de sol, acessórios e estojos para óculos, capacetes de protecção, vestuário de protecção, calçado de protecção, computadores, bolsas e estojos para computador, acessórios para computador, ratos, almofadas ou tapetes para ratos, "software", telefones móveis ou telemóveis, telefones inteligentes ("smartphones"), acessórios e estojos para telefones móveis ou telemóveis e telefones inteligentes ("smartphones"), aparelhos telefónicos, aparelhos de comunicação, simuladores, relógios inteligentes ("smartwatches"), dispositivos electrónicos digitais vestíveis ou para usar no corpo para detecção, gravação ou registo, armazenamento, envio e recepção de ficheiros de texto, de dados, de áudio, de imagem e de vídeo através de redes de comunicações, incluindo dispositivos que comunicam com telefones inteligentes ("smartphones"), e seus acessórios, aparelhos e instrumentos científicos, de pesquisa e investigação, de navegação, geodésicos, fotográficos, cinematográficos, audiovisuais, ópticos, de pesagem, de medida, de sinalização, de detecção, de testagem, de controlo [inspecção], de socorro (salvamento) e de ensino, aparelhos e instrumentos para o registo, a transmissão, a reprodução ou processamento de som, de imagens ou dados, publicações digitais ou eléctrónicas ("media") gravadas e descarregáveis, dispositivos ou aparelhos de cálculo, fatos de mergulho, máscaras de mergulhador, luvas para mergulhadores, aparelhos respiratórios ou de respiração para natação subaquática, extintores de incêndio, aparelhos e instrumentos eléctricos e electrónicos para veículos, aparelhos e instrumentos eléctricos e electrónicos para uso pessoal, ímanes, candeeiros e dispositivos de iluminação, ares condicionados, ventiladores, carros, carros desportivos, carros de corrida, veículos, veículos eléctricos, veículos hibridos, motores, peças estruturais para automóveis e veículos, peças sobresselentes e acessórios para automóveis e veículos, bicicletas, instrumentos de segurança para veículos e passageiros, carrinhos de bebé, carrinhos articulados de bebé ou criança e respectivas peças e acessórios, cadeiras de segurança para crianças para veículos, pára-quedas, relógios, relógios de mesa e de pé, despertadores e suas peças e acessórios, metais preciosos e suas ligas, alfinetes, bijuterias, pulseiras, colares, medalhões, correntes, anéis, brincos, prendedores e alfinetes de gravata, medalhas comemorativas, botões de punho, pulseiras de tornozelo, berloques e adornos ou pingentes, tiaras ou diademas, bandoletes, medalhões, amuletos, berloques e adornos decorativos para telefones móveis ou telemóveis e celulares, porta-chaves, porta-jóias e estojos para joalharia, fechos para joalharia, ornamentos em metais preciosos, moedas, moedas comemorativas, ornamentos para chapéus, lingotes, produtos em metais preciosos ou em plaqué, produtos em ouro, ourivesaria, joalharia, bijuterias, pedras preciosas e semipreciosas, relojoaria e instrumentos cronométricos, caixas, recipientes, cordões, fitas, fios, tiras, correias ou laços, troféus, obras de arte, objetos de arte, estátuas, estatuetas e figurinhas [estatuetas] feitas de qualquer material, artigos em papel e cartão, toalhas de mesa em papel, lenços de papel, revistas periódicas, cartões de visita, crachás e porta-crachás ou suportes para crachás, passes, álbuns fotográficos, suportes ou molduras para fotografias, autocolantes, álbuns para autocolantes, cadernos para exercícios, cadernos, folhas de papel, blocos de notas, álbuns, publicações impressas, panfletos, revistas, anuários, enciclopédias, livros, brochuras, jornais, periódicos, material impresso, imagens, placas, calendários, cartazes, pinturas, representações e reproduções gráficas, bilhetes, cartões de identificação,

decalcomanias, agendas e diários, planificadores, canetas, lápis e artigos de papelaria em geral, etiquetas adesivas, estojos para artigos de papelaria, papelaria para escrita, instrumentos de escrita, etiquetas, rascunhos, fotografias, artigos de papelaria e para escritório, adesivos para papelaria ou uso doméstico, materiais para artistas e materiais de desenho, pincéis, aparelhos e materiais educativos e didáticos, máquinas dactilográficas, folhas de plástico, películas e sacos para embrulho e embalagem, materiais plásticos para embalagem, sacos e sacas de qualquer material para embalagem, cordões, fitas, fios, tiras, correias ou laços para transporte de objetos, selos, malas, malas de mão, malas de viagem e sacos de desporto ("holdalls"), mochilas ("rucksacks"), estojos para maquilhagem, estojos de toilette, baús, sacos de viagem, malas ou pastas de executivo, etiquetas para malas, malas ou pastas para documentos, malas, estojos e bolsas em geral, porta-chaves, carteiras de bolso, porta-moedas, malas ou sacos escolares e mochilas escolares, porta--fatos para viagem e capas de vestuário para viagem, bolsas de cintura, couro e imitações de couro, produtos em couro e imitações de couro, porta-cartões [pastas], carteiras para cartões de crédito, conjuntos de viagem, vestuário para animais de estimação, coleiras para animais de estimação, transportadoras e sacos para transporte de animais, trelas, alças de ombro, peles de animais, malas de bagagem e sacos de transporte, guarda-chuvas, guarda-sóis, bengalas, chicotes, arreios e selaria, móveis, roupeiros, aparadores, prateleiras, cómodas, mesas, secretárias, estantes, móveis de assento, sofás, espreguiçadeiras ("chaise longues"), poltronas, cadeiras [assentos], escabelos ou pequenos bancos para descanso dos pés, bancos, cadeiras de sol, cadeiras de baloiço, camas, almofadas, colchões, esteiras [almofadas ou colchões], bengaleiros para casacos, bengaleiros para guarda--chuvas, espelhos [espelho de prateado], molduras, expositores, cabides para casacos, berços, camas para infantes, fraldários, cadeiras altas para bebês, assentos elevatórios, baús para brinquedos, cortinas, venezianas ou persianas, ventoinhas, placas ornamentais, placas comemorativas, caixas de correio, cartazes e letreiros de qualquer material, pedestais, bandejas, recipientes e acessórios para uso doméstico e de cozinha, garrafas térmicas, garrafas para bebidas, garrafas, chávenas, chávenas de café, canecas, copos, loiça de mesa, serviço de mesa e talheres, utensílios e recipientes para casa de banho, vaporizadores de perfume, artigos de vidro, porcelana e terracotta, recipientes e acessórios para uso doméstico e de cozinha, objectos comemorativos em vidro, porcelana e terracotta, vasos em vidro, porcelana e terracota, castiçais, corda, cordel, redes, tendas, toldos, lonas, velas, estofos e materiais de enchimento, matérias têxteis fibrosas em bruto, toalhas de praia têxteis, toalhas, roupa de cama, roupa de banho, roupa de mesa, bandeiras, estandartes [bandeiras], estandartes ou cartazes compridos horizontais, bandeirolas ou flâmulas, têxteis e produtos têxteis, vestuário, calçado, chapelaria, acessórios para vestuário, calçado e chapelaria, roupa desportiva, calçado desportivo, cintos, luvas, roupa de praia, roupa interior, artigos de vestuário para as pernas, artigos de vestuário para o pescoço, bandanas, enxovais [vestuário], babetes, mochilas para transportar bebés, mini-sacos de dormir para bebés, atacadores e rendas, botões, colchetes, gancho, ilhol e ilhós, crachás para vestuário, grampos, fivelas, modelos de carros à escala e modelos de veículos à escala em geral, modelos de carros à escala de brinquedo e modelos de veículos à escala de brinquedo em geral, modelos de carros à escala para coleccionadores, modelos de carros à escala [brinquedos], modelos de veículos de corridas à escala para coleccionadores, réplicas de tamanho real de veículos de brinquedo, produtos ornamentais, jogos, brinquedos e artigos para brincar, acessórios para jogos, brinquedos e artigos para brincar, aparelhos de jogos de vídeo, artigos de ginástica e de desporto, árvores de Natal e respectivas decorações, artigos para fãs e para entretenimento, artigos para festas, produtos alimentares, bebidas, artigos para fumadores, para uso em linha ("online") e em mundos virtuais em linha ("online"); serviços de loja de venda a retalho em linha ("online") de "merchandising" virtual, nomeadamente placas ou chapas e matrículas metálicas, ornamentos em metal, produtos metálicos em geral, talheres, acessórios e estojos para jogos de vídeo, acessórios e estojos para óculos, bolsas e estojos para computador, acessórios para computador, ratos, almofadas ou tapetes para ratos, acessórios e estojos para telefones móveis ou telemóveis e telefones inteligentes ("smartphones"), ímanes, acessórios para automóveis e veículos, alfinetes, bijuterias, pulseiras, colares, medalhões, correntes, anéis, brincos, prendedores e alfinetes de gravata, medalhas comemorativas, botões de punho, pulseiras de tornozelo, berloques e adornos ou pingentes, medalhões, amuletos, berloques e adornos decorativos para telefones móveis ou telemóveis e celulares, porta-chaves, porta-jóias e estojos para

joalharia, moedas, moedas comemorativas, ornamentos para chapéus, bijuterias, caixas, recipientes, cordões, fitas, fios, tiras, correias ou laços, troféus, obras de arte, objetos de arte, estátuas, estatuetas e figurinhas [estatuetas] feitas de qualquer material, artigos em papel e cartão, toalhas de mesa em papel, lenços de papel, revistas periódicas, cartões de visita, crachás e porta-crachás ou suportes para crachás, passes, álbuns fotográficos, suportes ou molduras para fotografias, autocolantes, álbuns para autocolantes, cadernos para exercícios, cadernos, folhas de papel, blocos de notas, álbuns, publicações impressas, panfletos, revistas, anuários, enciclopédias, livros, brochuras, jornais, periódicos, material impresso, imagens, placas, calendários, cartazes, pinturas, representações e reproduções gráficas, bilhetes, cartões de identificação, decalcomanias, agendas e diários, planificadores, canetas, lápis e artigos de papelaria em geral, etiquetas adesivas, estojos para artigos de papelaria, papelaria para escrita, instrumentos de escrita, etiquetas, rascunhos, fotografias, artigos de papelaria e para escritório, folhas de plástico, películas e sacos para embrulho e embalagem, materiais plásticos para embalagem, sacos e sacas de qualquer material para embalagem, cordões, fitas, fios, tiras, correias ou laços para transporte de objetos, selos, malas, malas de mão, malas de viagem e sacos de desporto ("holdalls"), mochilas ("rucksacks"), estojos para maquilhagem, estojos de toilette, etiquetas para malas, malas ou pastas para documentos, malas, estojos e bolsas em geral, porta-chaves, carteiras de bolso, porta-moedas, malas ou sacos escolares e mochilas escolares, porta-fatos para viagem e capas de vestuário para viagem, bolsas de cintura, produtos em couro e imitações de couro, porta-cartões [pastas], carteiras para cartões de crédito, conjuntos de viagem, vestuário para animais de estimação, coleiras para animais de estimação, transportadoras e sacos para transporte de animais, trelas, guarda-chuvas, guarda-sóis, bengalas, almofadas, bengaleiros para casacos, bengaleiros para guarda-chuvas, espelhos [espelho de prateado], molduras, expositores, cabides para casacos, ventoinhas, placas ornamentais, placas comemorativas, cartazes e letreiros de qualquer material, bandejas, recipientes e acessórios para uso doméstico e de cozinha, garrafas térmicas, garrafas para bebidas, garrafas, chávenas, chávenas de café, canecas, copos, loiça de mesa, serviço de mesa e talheres, utensílios e recipientes para casa de banho, vaporizadores de perfume, artigos de vidro, porcelana e terracotta, recipientes e acessórios para uso doméstico e de cozinha, objectos comemorativos em vidro, porcelana e terracota, vasos em vidro, porcelana e terracotta, castiçais, toalhas de praia têxteis, toalhas, roupa de cama, roupa de banho, roupa de mesa, bandeiras, estandartes [bandeiras], estandartes ou cartazes compridos horizontais, bandeirolas ou flâmulas, têxteis e produtos têxteis, vestuário, chapelaria, acessórios para vestuário, calçado e chapelaria, roupa desportiva, calçado desportivo, cintos, luvas, roupa de praia, roupa interior, artigos de vestuário para as pernas, artigos de vestuário para o pescoço, bandanas, enxovais [vestuário], babetes, mochilas para transportar bebés, mini-sacos de dormir para bebés, crachás para vestuário, grampos, fivelas, modelos de carros à escala e modelos de veículos à escala em geral, modelos de carros à escala de brinquedo e modelos de veículos à escala de brinquedo em geral, modelos de carros à escala para coleccionadores, modelos de carros à escala [brinquedos], modelos de veículos de corridas à escala para coleccionadores, réplicas de tamanho real de veículos de brinquedo, produtos ornamentais, jogos, brinquedos e artigos para brincar, acessórios para jogos, brinquedos e artigos para brincar, artigos de ginástica e de desporto, árvores de Natal e respectivas decorações, artigos para fãs e para entretenimento, artigos para festas, artigos para fumadores; disponibilização de um espaço de mercado em linha ("online") para compradores e vendedores de bens e serviços; fornecimento de um espaço de mercado em linha ("online") para compradores e vendedores de bens digitais descarregáveis autenticados por títulos de valor ("tokens") não fungíveis [NFTs]; apresentação de produtos em meios de comunicação, para fins de venda a retalho; fornecimento de um espaço de mercado em linha ("online") de bens não fungíveis baseado na tecnologia de cadeia de blocos ("blockchain") para compradores e vendedores; fornecimento de um espaço de mercado e registo em linha ("online") para compradores e vendedores de activos digitais, artigos coleccionáveis digitais, unidades ou títulos de valor digitais ("digital tokens") e títulos de valor ("tokens") não fungíveis [NFTs], activos digitais e artigos coleccionáveis digitais vendidos como títulos de valor ("tokens") não fungíveis [NFTs]; serviços de venda a retalho em linha ("online") relacionados com activos digitais, artigos coleccionáveis digitais, unidades ou títulos de valor digitais ("digital tokens")

e títulos de valor (“tokens”) não fungíveis [NFTs]; fornecimento de serviços de coleccionáveis digitais, nomeadamente exploração de um espaço de mercado em linha (“online”) para transações e serviços de registo utilizando a tecnologia de “software” baseada em cadeia de blocos (“blockchain”) para a venda de activos digitalizados, artigos coleccionáveis e títulos de valor (“tokens”) não fungíveis [NFTs]; prestação de informação de negócios no campo da tecnologia de cadeia de blocos (“blockchain”) e moeda virtual; consultadoria em publicidade no domínio da tecnologia de cadeia de blocos (“blockchain”) e criptomoeda (“cryptocurrency”); serviços de publicidade para a promoção de produtos virtuais; demonstração de produtos virtuais para fins publicitários; consultadoria de administração de negócios comerciais no domínio da tecnologia de realidade virtual; consultadoria em gestão de negócios no domínio da tecnologia de realidade virtual; realização de exposições virtuais de feiras comerciais em linha (“online”); organização e realização de eventos virtuais, exposições virtuais, feiras virtuais e exibições virtuais para fins comerciais, promocionais e publicitários em linha (“online”); publicidade; gestão, organização e administração de negócios e empresas; funções de escritório.

[540] 商標 Marca :

---

[210] 編號 N.º : N/201462

[220] 申請日 Data de pedido : 2022/09/13

[730] 申請人 Requerente : Ferrari S.p.A.
地址 Endereço : Via Emília Est, 1163, Modena, Itália
國籍 Nacionalidade : 意大利 Italiana
活動 Actividade : 商業及工業 comercial e industrial

[511] 類別 Classe : 41

[511] 服務 Serviços : Serviços de entretenimento, nomeadamente fornecimento de bens virtuais em linha (“online”) não descarregáveis, nomeadamente perfumaria, sabões e sabonetes, óleos essenciais, cosméticos, loções para os cabelos, produtos de limpeza e polimento, detergentes, placas ou chapas e matrículas metálicas, ornamentos em metal, produtos metálicos em geral, talheres, lâminas e navalhas de barbear, jogos de vídeo, aparelhos de jogos de vídeo, acessórios e estojos para jogos de vídeo, jogos electrónicos, óculos, óculos de sol, acessórios e estojos para óculos, capacetes de protecção, vestuário de protecção, calçado de protecção, computadores, bolsas e estojos para computador, acessórios para computador, ratos, almofadas ou tapetes para ratos, “software”, telefones móveis ou telemóveis, telefones inteligentes (“smartphones”), acessórios e estojos para telefones móveis ou telemóveis e telefones inteligentes (“smartphones”), aparelhos telefónicos, aparelhos de comunicação, simuladores, relógios inteligentes (“smartwatches”), dispositivos electrónicos digitais vestíveis ou para usar no corpo para detecção, gravação ou registo, armazenamento, envio e recepção de ficheiros de texto, de dados, de áudio, de imagem e de vídeo através de redes de comunicações, incluindo dispositivos que comunicam com telefones inteligentes (“smartphones”), e seus acessórios, aparelhos e instrumentos científicos, de pesquisa e investigação, de navegação, geodésicos, fotográficos, cinematográficos, audiovisuais, ópticos, de pesagem, de medida, de sinalização, de detecção, de testagem, de controlo [inspecção], de socorro (salvamento) e de ensino, aparelhos e instrumentos para o registo, a transmissão, a reprodução ou processamento de som, de imagens ou dados, publicações digitais ou eléctrónicas (“media”) gravadas e descarregáveis, dispositivos ou aparelhos de cálculo, fatos de mergulho, máscaras de mergulhador, luvas para mergulhadores, aparelhos respiratórios ou de respiração para natação subaquática, extintores de incêndio, aparelhos e instrumentos eléctricos e electrónicos para veículos, aparelhos e instrumentos eléctricos e electrónicos para uso pessoal, ímanes, candeeiros e dispositivos de iluminação, ares condicionados, ventiladores, carros, carros desportivos, carros de corrida, veículos, veículos eléctricos, veículos hibridos, motores, peças estruturais para automóveis e veículos, peças sobresselentes e acessórios para automóveis e veículos, bicicletas, instrumentos de segurança para veículos e passageiros, carrinhos de bebé, carrinhos articulados de bebé ou criança e respectivas peças e acessórios, cadeiras de segurança para crianças para veículos, pára-quedas, relógios, relógios de mesa e de pé, despertadores e suas peças e acessórios, metais preciosos e suas ligas, alfinetes, bijuterias, pulseiras, colares, medalhões, correntes, anéis, brincos, prendedores e alfinetes de gravata, medalhas comemorativas, botões de punho, pulseiras de

tornozelo, berloques e adornos ou pingentes, tiaras ou diademas, bandoletes, medalhões, amuletos, berloques e adornos decorativos para telefones móveis ou telemóveis e celulares, porta-chaves, porta-jóias e estojos para joalharia, fechos para joalharia, ornamentos em metais preciosos, moedas, moedas comemorativas, ornamentos para chapéus, lingotes, produtos em metais preciosos ou em plaqué, produtos em ouro, ourivesaria, joalharia, bijuterias, pedras preciosas e semipreciosas, relojoaria e instrumentos cronométricos, caixas, recipientes, cordões, fitas, fios, tiras, correias ou laços, troféus, obras de arte, objetos de arte, estátuas, estatuetas e figurinhas [estatuetas] feitas de qualquer material, artigos em papel e cartão, toalhas de mesa em papel, lenços de papel, revistas periódicas, cartões de visita, crachás e porta-crachás ou suportes para crachás, passes, álbuns fotográficos, suportes ou molduras para fotografias, autocolantes, álbuns para autocolantes, cadernos para exercícios, cadernos, folhas de papel, blocos de notas, álbuns, publicações impressas, panfletos, revistas, anuários, enciclopédias, livros, brochuras, jornais, periódicos, material impresso, imagens, placas, calendários, cartazes, pinturas, representações e reproduções gráficas, bilhetes, cartões de identificação, decalcomanias, agendas e diários, planificadores, canetas, lápis e artigos de papelaria em geral, etiquetas adesivas, estojos para artigos de papelaria, papelaria para escrita, instrumentos de escrita, etiquetas, rascunhos, fotografias, artigos de papelaria e para escritório, adesivos para papelaria ou uso doméstico, materiais para artistas e materiais de desenho, pincéis, aparelhos e materiais educativos e didáticos, máquinas dactilográficas, folhas de plástico, películas e sacos para embrulho e embalagem, materiais plásticos para embalagem, sacos e sacas de qualquer material para embalagem, cordões, fitas, fios, tiras, correias ou laços para transporte de objetos, selos, malas, malas de mão, malas de viagem e sacos de desporto ("holdalls"), mochilas ("rucksacks"), estojos para maquilhagem, estojos de toilette, baús, sacos de viagem, malas ou pastas de executivo, etiquetas para malas, malas ou pastas para documentos, malas, estojos e bolsas em geral, porta-chaves, carteiras de bolso, porta-moedas, malas ou sacos escolares e mochilas escolares, porta--fatos para viagem e capas de vestuário para viagem, bolsas de cintura, couro e imitações de couro, produtos em couro e imitações de couro, porta-cartões [pastas], carteiras para cartões de crédito, conjuntos de viagem, vestuário para animais de estimação, coleiras para animais de estimação, transportadoras e sacos para transporte de animais, trelas, alças de ombro, peles de animais, malas de bagagem e sacos de transporte, guarda-chuvas, guarda-sóis, bengalas, chicotes, arreios e selaria, móveis, roupeiros, aparadores, prateleiras, cómodas, mesas, secretárias, estantes, móveis de assento, sofás, espreguiçadeiras ("chaise longues"), poltronas, cadeiras [assentos], escabelos ou pequenos bancos para descanso dos pés, bancos, cadeiras de sol, cadeiras de baloiço, camas, almofadas, colchões, esteiras [almofadas ou colchões], bengaleiros para casacos, bengaleiros para guarda--chuvas, espelhos [espelho de prateado], molduras, expositores, cabides para casacos, berços, camas para infantes, fraldários, cadeiras altas para bebês, assentos elevatórios, baús para brinquedos, cortinas, venezianas ou persianas, ventoinhas, placas ornamentais, placas comemorativas, caixas de correio, cartazes e letreiros de qualquer material, pedestais, bandejas, recipientes e acessórios para uso doméstico e de cozinha, garrafas térmicas, garrafas para bebidas, garrafas, chávenas, chávenas de café, canecas, copos, loiça de mesa, serviço de mesa e talheres, utensílios e recipientes para casa de banho, vaporizadores de perfume, artigos de vidro, porcelana e terracota, recipientes e acessórios para uso doméstico e de cozinha, objectos comemorativos em vidro, porcelana e terracota, vasos em vidro, porcelana e terracota, castiçais corda, cordel, redes, tendas, toldos, lonas, velas, estofos e materiais de enchimento, matérias têxteis fibrosas em bruto, toalhas de praia têxteis, toalhas, roupa de cama, roupa de banho, roupa de mesa, bandeiras, estandartes [bandeiras], estandartes ou cartazes compridos horizontais, bandeirolas ou flâmulas, têxteis e produtos têxteis, vestuário, calçado, chapelaria, acessórios para vestuário, calçado e chapelaria, roupa desportiva, calçado desportivo, cintos, luvas, roupa de praia, roupa interior, artigos de vestuário para as pernas, artigos de vestuário para o pescoço, bandanas, enxovais [vestuário], babetes, mochilas para transportar bebés, mini-sacos de dormir para bebés, atacadores e rendas, botões, colchetes, gancho, ilhol e ilhós, crachás para vestuário, grampos, fivelas, modelos de carros à escala e modelos de veículos à escala em geral, modelos de carros à escala de brinquedo e modelos de veículos à escala de brinquedo em geral, modelos de veículos à escala para coleccionadores, modelos de carros à escala [brinquedos], modelos de carros de corridas à escala para coleccionadores, réplicas de tamanho real de veículos de brinquedo, produtos ornamentais,

jogos, brinquedos e artigos para brincar, acessórios para jogos, brinquedos e artigos para brincar, aparelhos de jogos de vídeo, artigos de ginástica e de desporto, árvores de Natal e respectivas decorações, artigos para fãs e para entretenimento, artigos para festas, produtos alimentares, bebidas, artigos para fumadores, para uso em ambientes virtuais; serviços de entretenimento, nomeadamente fornecimento de bens virtuais em linha ("online") não descarregáveis; serviços de entretenimento, nomeadamente fornecimento de conteúdos virtuais em linha ("online") não descarregáveis como perfumaria, sabões e sabonetes, óleos essenciais, cosméticos, loções para os cabelos, produtos de limpeza e polimento, detergentes, placas ou chapas e matrículas metálicas, ornamentos em metal, produtos metálicos em geral, talheres, lâminas e navalhas de barbear, jogos de vídeo, aparelhos de jogos de vídeo, acessórios e estojos para jogos de vídeo, jogos electrónicos, óculos, óculos de sol, acessórios e estojos para óculos, capacetes de protecção, vestuário de protecção, calçado de protecção, computadores, bolsas e estojos para computador, acessórios para computador, ratos, almofadas ou tapetes para ratos, "software", telefones móveis ou telemóveis, telefones inteligentes ("smartphones"), acessórios e estojos para telefones móveis ou telemóveis e telefones inteligentes (" smartphones"), aparelhos telefónicos, aparelhos de comunicação, simuladores, relógios inteligentes ("smartwatches"), dispositivos electrónicos digitais vestíveis ou para usar no corpo para detecção, gravação ou registo, armazenamento, envio e recepção de ficheiros de texto, de dados, de áudio, de imagem e de vídeo através de redes de comunicações, incluindo dispositivos que comunicam com telefones inteligentes ("smartphones"), e seus acessórios, aparelhos e instrumentos científicos, de pesquisa e investigação, de navegação, geodésicos, fotográficos, cinematográficos, audiovisuais, ópticos, de pesagem, de medida, de sinalização, de detecção, de testagem, de controlo [inspecção], de socorro (salvamento) e de ensino, aparelhos e instrumentos para o registo, a transmissão, a reprodução ou processamento de som, de imagens ou dados, publicações digitais ou eléctrónicas ("media") gravadas e descarregáveis, dispositivos ou aparelhos de cálculo, fatos de mergulho, máscaras de mergulhador, luvas para mergulhadores, aparelhos respiratórios ou de respiração para natação subaquática, extintores de incêndio, aparelhos e instrumentos eléctricos e electrónicos para veículos, aparelhos e instrumentos eléctricos e electrónicos para uso pessoal, ímanes, candeeiros e dispositivos de iluminação, ares condicionados, ventiladores, carros, carros desportivos, carros de corrida, veículos, veículos eléctricos, veículos hibridos, motores, peças estruturais para automóveis e veículos, peças sobresselentes e acessórios para automóveis e veículos, bicicletas, instrumentos de segurança para veículos e passageiros, carrinhos de bebé, carrinhos articulados de bebé ou criança e respectivas peças e acessórios, cadeiras de segurança para crianças para veículos, pára-quedas, relógios, relógios de mesa e de pé, despertadores e suas peças e acessórios, metais preciosos e suas ligas, alfinetes, bijuterias, pulseiras, colares, medalhões, correntes, anéis, brincos, prendedores e alfinetes de gravata, medalhas comemorativas, botões de punho, pulseiras de tornozelo, berloques e adornos ou pingentes, tiaras ou diademas, bandoletes, medalhões, amuletos, berloques e adornos decorativos para telefones móveis ou telemóveis e celulares, porta-chave, porta-jóias e estojos para joalharia, fechos para joalharia, ornamentos em metais preciosos, moedas, moedas comemorativas, ornamentos para chapéus, lingotes, produtos em metais preciosos ou em plaqué, produtos em ouro, ourivesaria, joalharia, bijuterias, pedras preciosas e semipreciosas, relojoaria e instrumentos cronométricos, caixas, recipientes, cordões, fitas, fios, tiras, correias ou laços, troféus, obras de arte, objetos de arte, estátuas, estatuetas e figurinhas [estatuetas] feitas de qualquer material, artigos em papel e cartão, toalhas de mesa em papel, lenços de papel, revistas periódicas, cartões de visita, crachás e porta-crachás ou suportes para crachás, passes, álbuns fotográficos, suportes ou molduras para fotografias, autocolantes, álbuns para autocolantes, cadernos para exercícios, cadernos, folhas de papel, blocos de notas, álbuns, publicações impressas, panfletos, revistas, anuários, enciclopédias, livros, brochuras, jornais, periódicos, material impresso, imagens, placas, calendários, cartazes, pinturas, representações e reproduções gráficas, bilhetes, cartões de identificação, decalcomanias, agendas e diários, planificadores, canetas, lápis e artigos de papelaria em geral, etiquetas adesivas, estojos para artigos de papelaria, papelaria para escrita, instrumentos de escrita, etiquetas, rascunhos, fotografias, artigos de papelaria e para escritório, adesivos para papelaria ou uso doméstico, materiais para artistas e materiais de desenho, pincéis, aparelhos e materiais educativos e didáticos, máquinas

dactilográficas, folhas de plástico, películas e sacos para embrulho e embalagem, materiais plásticos para embalagem, sacos e sacas de qualquer material para embalagem, cordões, fitas, fios, tiras, correias ou laços para transporte de objetos, selos, malas, malas de mão, malas de viagem e sacos de desporto (" holdalls"), mochilas ("rucksacks"), estojos para maquilhagem, estojos de toilette, baús, sacos de viagem, malas ou pastas de executivo, etiquetas para malas, malas ou pastas para documentos, malas, estojos e bolsas em geral, porta-chaves, carteiras de bolso, porta-moedas, malas ou sacos escolares e mochilas escolares, porta--fatos para viagem e capas de vestuário para viagem, bolsas de cintura, couro e imitações de couro, produtos em couro e imitações de couro, porta-cartões [pastas], carteiras para cartões de crédito, conjuntos de viagem, vestuário para animais de estimação, coleiras para animais de estimação, transportadoras e sacos para transporte de animais, trelas, alças de ombro, peles de animais, malas de bagagem e sacos de transporte, guarda-chuvas, guarda-sóis, bengalas, chicotes, arreios e selaria, móveis, roupeiros, aparadores, prateleiras, cómodas, mesas, secretárias, estantes, móveis de assento, sofás, espreguiçadeiras ("chaise longues"), poltronas, cadeiras [assentos], escabelos ou pequenos bancos para descanso dos pés, bancos, cadeiras de sol, cadeiras de baloiço, camas, almofadas, colchões, esteiras [almofadas ou colchões], bengaleiros para casacos, bengaleiros para guarda--chuvas, espelhos [espelho de prateado], molduras, expositores, cabides para casacos, berços, camas para infantes, fraldários, cadeiras altas para bebês, assentos elevatórios, baús para brinquedos, cortinas, venezianas ou persianas, ventoinhas, placas ornamentais, placas comemorativas, caixas de correio, cartazes e letreiros de qualquer material, pedestais, bandejas, recipientes e acessórios para uso doméstico e de cozinha, garrafas térmicas, garrafas para bebidas, garrafas, chávenas, chávenas de café, canecas, copos, loiça de mesa, serviço de mesa e talheres, utensílios e recipientes para casa de banho, vaporizadores de peefume, artigos de vidro, porcelana e terracota, recipientes e acessórios para uso doméstico e de cozinha, objectos comemorativos em vidro, porcelana e terracota, vasos em vidro, porcelana e terracota, castiçais, corda, cordel, redes, tendas, toldos, lonas, velas, estofos e materiais de enchimento, matérias têxteis fibrosas em bruto, toalhas de praia têxteis, toalhas, roupa de cama, roupa de banho, roupa de mesa, bandeiras, estandartes [bandeiras], estandartes ou cartazes compridos horizontais, bandeirolas ou flâmulas, têxteis e produtos têxteis, vestuário, calçado, chapelaria, acessórios para vestuário, calçado e chapelaria, roupa desportiva, calçado desportivo, cintos, luvas, roupa de praia, roupa interior, artigos de vestuário para as pernas, artigos de vestuário para o pescoço, bandanas, enxovais [vestuário], babetes, mochilas para transportar bebés, mini-sacos de dormir para bebés, atacadores e rendas, botões, colchetes, gancho, ilhol e ilhós, crachás para vestuário, grampos, fivelas, modelos de carros à escala e modelos de veículos à escala em geral, modelos de carros à escala de brinquedo e modelos de veículos à escala de brinquedo em geral, modelos de veículos à escala para coleccionadores, modelos de carros à escala [brinquedos], modelos de carros de corridas à escala para coleccionadores, réplicas de tamanho real de veículos de brinquedo, produtos ornamentais, jogos, brinquedos e artigos para brincar, acessórios para jogos, brinquedos e artigos para brincar, aparelhos de jogos de vídeo, artigos de ginástica e de desporto, árvores de Natal e respectivas decorações, artigos para fãs e para entretenimento, artigos para festas, produtos alimentares, bebidas, artigos para fumadores, para uso uso em linha ("online") e/ou em ambientes virtuais; serviços de entretenimento, nomeadamente o fornecimento de desenhos ("designs") e figuras ou personagens, ilustraçoes gráficas personalizadas ("avatars"), sobreposições digitais ("digital overlays") e disfarces estéticos ("skins") digitais animados e não animados em linha ("online"), tudo para uso em ambientes virtuais; serviços de entretenimento, nomeadamente proporcionar ambientes virtuais nos quais os utilizadores possam interagir com fins recreativos, de lazer ou de entretenimento; serviços de entretenimento, nomeadamente proporcionar um ambiente em linha ("online") com transmissão contínua de conteúdos de entretenimento e transmissão contínua em directo de eventos de entretenimento; serviços de entretenimento sob a forma de organização, direcção ou preparação e hospedagem ou oferta de espectáculos virtuais e eventos de entretenimento social; serviços de entretenimento prestados num ambiente virtual; serviços de entretenimento, nomeadamente disponibilizar um ambiente virtual em linha ("online") para comercializar artigos coleccionáveis virtuais, produtos ou bens virtuais, ficheiros digitais, activos 3D e títulos de valor ("tokens"); fornecimento de colecções digitais não descarregáveis em linha

(“online”), nomeadamente arte, fotografias, imagens, animação e vídeo; serviços de entretenimento, nomeadamente proporcionar ambientes virtuais nos quais os utilizadores possam consumir alimentos e bebidas virtuais; serviços de entretenimento, nomeadamente proporcionar ambientes de realidade aumentada em linha (“online”); serviços de entretenimento interactivo; entretenimento interactivo em linha (“online”); serviços de entretenimento de jogos de vídeo; serviços de jogos de realidade virtual prestados em linha (“online”) a partir de uma rede de computadores; realidade virtual e serviços de jogos interactivos prestados em linha (“online”) a partir de uma rede informática global e por meio de várias redes sem fio e dispositivos electrónicos; serviços de entretenimento, nomeadamente fornecimento de “software” de jogos descarregáveis em linha (“online”) e jogos de vídeo em linha (“online”); serviços de jogos; serviços de jogos em linha (“online”); serviços de jogos de vídeo; serviços de jogos em linha (“online”) sob a forma de torneios de jogos de computador; serviços de jogos prestados em linha (“online”) a partir de uma rede de computadores; serviços de entretenimento, nomeadamente fornecimento de jogos electrónicos em linha (“online”), disponibilizar um sítio na “web” (“website”) com jogos de computador e jogos de video não descarregáveis, conteúdo audiovisual sob a forma de música, filmes, vídeos e outros materiais multimédia; serviços de edição ou publicação de “software” de entretenimento multimédia; fornecimento de publicações ou edições digitais em linha (“online”) sob a forma de títulos de valor (“tokens”) não fungíveis; publicação ou edição de textos, sem ser textos publicitários, num ambiente virtual; fornecimento de publicações ou edições electrónicas em linha (“online”), não descarregáveis, num ambiente virtual; produção de vídeo de realidade aumentada para fins de entretenimento; produção de vídeo de realidade virtual para fins de entretenimento; serviços de publicação, edição e produção de entretenimento multimédia; serviços de entretenimento sob a forma de serviços de produção e pós-produção de conteúdos de entretenimento multimédia; fornecimento de imagens de ilustraçoes gráficas personalizadas (“avatars”) e figuras ou personagens não descarregáveis através de uma rede em linha (“online”); fornecimento de ficheiros de vídeo e áudio não descarregáveis em linha (“online”); organização, direcção ou preparação, e realização de concursos e competições virtuais, eventos virtuais, feiras comerciais virtuais e exposições virtuais para fins de entretenimento, educacionais e fins culturais; fornecimento de uma base de dados informática em linha (“online”) no domínio da personalização de veículos virtuais para fins de entretenimento; disponibilizar informações em linha (“online”) sobre personalização de veículos virtuais para fins de entretenimento; serviços de formação virtual; serviços de parques de diversões e temáticos prestados num ambiente virtual; educação; prestação de formação; entretenimento; atividades desportivas e culturais.

[540] 商標 Marca :

---

[210] 編號 N.º : N/201463

[220] 申請日 Data de pedido : 2022/09/13

[730] 申請人 Requerente : Ferrari S.p.A.

地址 Endereço : Via Emília Est, 1163, Modena, Itália

國籍 Nacionalidade : 意大利 Italiana

活動 Actividade : 商業及工業 comercial e industrial

[511] 類別 Classe : 9

[511] 產品 Produtos : Produtos virtuais descarregáveis, nomeadamente programas de computador na área de perfumaria, sabões e sabonetes, óleos essenciais, cosméticos, loções para os cabelos, produtos de limpeza e polimento, detergentes, placas ou chapas e matrículas metálicas, ornamentos em metal, produtos metálicos em geral, talheres, lâminas e navalhas de barbear, jogos de vídeo, aparelhos de jogos de vídeo, acessórios e estojos para jogos de vídeo, jogos electrónicos, óculos, óculos de sol, acessórios e estojos para óculos, capacetes de protecção, vestuário de protecção, calçado de protecção, computadores, bolsas e estojos para computador, acessórios para computador, ratos, almofadas ou tapetes para ratos, “software”, telefones móveis ou telemóveis, telefones inteligentes (“smartphones”), acessórios e estojos para telefones móveis ou telemóveis e telefones inteligentes (“smartphones”), aparelhos telefónicos, aparelhos de comunicação, simuladores, relógios inteligentes (“smartwatches”), dispositivos electrónicos digitais vestíveis ou para usar no corpo para detecção, gravação ou registo, armazenamento, envio e recepção de ficheiros de texto, de dados, de

áudio, de imagem e de vídeo através de redes de comunicações, incluindo dispositivos que comunicam com telefones inteligentes ("smartphones"), e seus acessórios,aparelhos e instrumentos científicos, de pesquisa e investigação, de navegação, geodésicos, fotográficos, cinematográficos, audiovisuais, ópticos, de pesagem, de medida, de sinalização, de detecção, de testagem, de controlo [inspecção], de socorro (salvamento) e de ensino, aparelhos e instrumentos para o registo, a transmissão, a reprodução ou processamento de som, de imagens ou dados, publicações digitais ou eléctrónicas ("media") gravadas e descarregáveis, dispositivos ou aparelhos de cálculo, fatos de mergulho, máscaras de mergulhador, luvas para mergulhadores, aparelhos respiratórios ou de respiração para natação subaquática, extintores de incêndio, aparelhos e instrumentos eléctricos e electrónicos para veículos, aparelhos e instrumentos eléctricos e electrónicos para uso pessoal, ímanes, candeeiros e dispositivos de iluminação, ares condicionados, ventiladores, carros, carros desportivos, carros de corrida, veículos, veículos eléctricos, veículos hibridos, motores, peças estruturais para automóveis e veículos, peças sobresselentes e acessórios para automóveis e veículos, bicicletas, instrumentos de segurança para veículos e passageiros, carrinhos de bebé, carrinhos articulados de bebé ou criança e respectivas peças e acessórios, cadeiras de segurança para crianças para veículos, pára-quedas, relógios, relógios de mesa e de pé, despertadores e suas peças e acessórios, metais preciosos e suas ligas, alfinetes, bijuterias, pulseiras, colares, medalhões, correntes, anéis, brincos, prendedores e alfinetes de gravata, medalhas comemorativas, botões de punho, pulseiras de tornozelo, berloques e adornos ou pingentes, tiaras ou diademas, bandoletes, medalhões, amuletos, berloques e adornos decorativos para telefones móveis ou telemóveis e celulares, porta-chaves, porta-jóias e estojos para joalharia, fechos para joalharia, ornamentos em metais preciosos, moedas, moedas comemorativas, ornamentos para chapéus, lingotes, produtos em metais preciosos ou em plaqué, produtos em ouro, ourivesaria, joalharia, bijuterias, pedras preciosas e semipreciosas, relojoaria e instrumentos cronométricos, caixas, recipientes, cordões, fitas, fios, tiras, correias ou laços, troféus, obras de arte, objetos de arte, estátuas, estatuetas e figurinhas [estatuetas] feitas de qualquer material, artigos em papel e cartão, toalhas de mesa em papel, lenços de papel, revistas periódicas, cartões de visita, crachás e porta-crachás ou suportes para crachás, passes, álbuns fotográficos, suportes ou molduras para fotografias, autocolantes, álbuns para autocolantes, cadernos para exercícios, cadernos, folhas de papel, blocos de notas, álbuns, publicações impressas, panfletos, revistas, anuários, enciclopédias, livros, brochuras, jornais, periódicos, material impresso, imagens, placas, calendários, cartazes, pinturas, representações e reproduções gráficas, bilhetes, cartões de identificação, decalcomanias, agendas e diários, planificadores, canetas, lápis e artigos de papelaria em geral, etiquetas adesivas, estojos para artigos de papelaria, papelaria para escrita, instrumentos de escrita, etiquetas, rascunhos, fotografias, artigos de papelaria e para escritório, adesivos para papelaria ou uso doméstico, materiais para artistas e materiais de desenho, pincéis, aparelhos e materiais educativos e didáticos, máquinas dactilográficas, folhas de plástico, películas e sacos para embrulho e embalagem, materiais plásticos para embalagem, sacos e sacas de qualquer material para embalagem, cordões, fitas, fios, tiras, correias ou laços para transporte de objetos, selos, malas, malas de mão, malas de viagem e sacos de desporto ("holdalls"), mochilas ("rucksacks"), estojos para maquilhagem, estojos de toilette, baús, sacos de viagem, malas ou pastas de executivo, etiquetas para malas, malas ou pastas para documentos, malas, estojos e bolsas em geral, porta-chaves, carteiras de bolso, porta-moedas, malas ou sacos escolares e mochilas escolares, porta--fatos para viagem e capas de vestuário para viagem, bolsas de cintura, couro e imitações de couro, produtos em couro e imitações de couro, porta-cartões [pastas], carteiras para cartões de crédito, conjuntos de viagem, vestuário para animais de estimação, coleiras para animais de estimação, transportadoras e sacos para transporte de animais, trelas, alças de ombro, peles de animais, malas de bagagem e sacos de transporte, guarda-chuvas, guarda-sóis, bengalas, chicotes, arreios e selaria, móveis, roupeiros, aparadores, prateleiras, cómodas, mesas, secretárias, estantes, móveis de assento, sofás, espreguiçadeiras ("chaise longues"), poltronas, cadeiras [assentos], escabelos ou pequenos bancos para descanso dos pés, bancos, cadeiras de sol, cadeiras de baloiço, camas, almofadas, colchões, esteiras [almofadas ou colchões], bengaleiros para casacos, bengaleiros para guarda--chuvas, espelhos [espelho de prateado], molduras, expositores, cabides para casacos, berços, camas para infantes, fraldários, cadeiras altas para bebês, assentos

elevatórios, baús para brinquedos, cortinas, venezianas ou persianas, ventoinhas, placas ornamentais, placas comemorativas, caixas de correio, cartazes e letreiros de qualquer material, pedestais, bandejas, recipientes e acessórios para uso doméstico e de cozinha, garrafas térmicas, garrafas para bebidas, garrafas, chávenas, chávenas de café, canecas, copos, loiça de mesa, serviço de mesa e talheres, utensílios e recipientes para casa de banho, vaporizadores de perfume, artigos de vidro, porcelana e terracota, recipientes e acessórios para uso doméstico e de cozinha, objectos comemorativos em vidro, porcelana e terracotta, vasos em vidro, porcelana e terracota, castiçais, corda, cordel, redes, tendas, toldos, lonas, velas, estofos e materiais de enchimento, matérias têxteis fibrosas em bruto, toalhas de praia têxteis, toalhas, roupa de cama, roupa de banho, roupa de mesa, bandeiras, estandartes [bandeiras], estandartes ou cartazes compridos horizontais, bandeirolas ou flâmulas, têxteis e produtos têxteis, vestuário, calçado, chapelaria, acessórios para vestuário, calçado e chapelaria, roupa desportiva, calçado desportivo, cintos, luvas, roupa de praia, roupa interior, artigos de vestuário para as pernas, artigos de vestuário para o pescoço, bandanas, enxovais [vestuário], babetes, mochilas para transportar bebés, mini-sacos de dormir para bebés, atacadores e rendas, botões, colchetes, gancho, ilhol e ilhós, crachás para vestuário, grampos, fivelas, modelos de carros à escala e modelos de veículos à escala em geral, modelos de carros à escala de brinquedo e modelos de veículos à escala de brinquedo em geral, modelos de veículos à escala para coleccionadores, modelos de carros à escala [brinquedos], modelos de carros de corridas à escala para coleccionadores, réplicas de tamanho real de veículos de brinquedo, produtos ornamentais, jogos, brinquedos e artigos para brincar, acessórios para jogos, brinquedos e artigos para brincar, aparelhos de jogos de vídeo, artigos de ginástica e de desporto, árvores de Natal e respectivas decorações, artigos para fãs e para entretenimento, artigos para festas, produtos alimentares, bebidas não alcoólicas, artigos para fumadores, para uso em linha ("online") e em mundos virtuais em linha ("online"); produtos virtuais descarregáveis; figuras ou personagens, ilustraçoes gráficas personalizadas ("avatars") e disfarces estéticos ("skins") interactivas descarregáveis; malas, bolsas, sacos virtuais e vestuário virtual em couro, produtos têxteis virtuais, vestuário virtual, chapelaria virtual, calçado virtual, óculos virtuais, automóveis virtuais e suas peças e acessórios, veículos virtuais e suas peças e acessórios, perfumes virtuais, relógios virtuais, artigos de papelaria virtuais, jogos, brinquedos e artigos para brincar virtuais, artigos coleccionáveis virtuais, artigos virtuais para fãs, tudo exibido ou utilizado em linha ("online") e/ou em ambientes virtuais; títulos de valor ("tokens") não fungíveis [NFTs] ou outras unidades ou títulos de valor digitais ("digital tokens") com base na tecnologia de cadeia de blocos ("blockchain"); títulos de valor ("tokens") não fungíveis [NFTs] e outras unidades ou títulos de valor aplicativos; títulos de valor ("tokens") não fungíveis [NFTs] utilizados com a tecnologia de cadeia de blocos ("blockchain"); títulos de valor ("tokens") não fungíveis [NFTs] relacionados com imagens e vídeos colecionáveis; títulos de valor ("tokens") não fungíveis [NFTs] utilizados com a tecnologia de cadeia de blocos ("blockchain") para representar um item coleccionável; unidades ou títulos de valor digitais ("digital tokens") utilizados com a tecnologia de cadeia de blocos ("blockchain"); unidades ou títulos de valor digitais ("digital tokens") utilizados com a tecnologia de cadeia de blocos ("blockchain") para representar um item coleccionável; títulos de valor ("tokens") não fungíveis [NFTs], que permitem a autenticidade, propriedade, disponibilidade e comércio de activos digitais e criações em plataformas de "software" de computadores [software]; títulos de valor ("tokens") de utilidade; títulos de valor ("tokens") de fãs; títulos de valor ("tokens") gravados sendo cartões de brinde codificados magneticamente; títulos de valor ("tokens") de oferta sendo cartões de brinde codificados; títulos de valor ("tokens") de oferta sendo cartões de brinde codificados magneticamente; títulos de valor ("tokens") de oferta pré-gravados sendo cartões de brinde pré-gravados; títulos de valor ("tokens") pré--gravados sendo cartões de brinde prégravados; títulos de valor ("tokens") de segurança [dispositivos de encriptação ou cifra]; vales de oferta codificados; vales de oferta codificados magneticamente; vales de oferta pré-gravados; cartões de sócio codificados; títulos de valor ("tokens") de registro codificados; títulos de valor ("tokens") de registro codificados magneticamente; ficheiros multimédia descarregáveis contendo obras de arte, textos, áudio e vídeo autenticados por títulos de valor ("tokens") não fungíveis [NFTs]; gravações de áudio e vídeo descarregáveis autenticadas por títulos de valor ("tokens") não fungíveis [NFTs]; ficheiros de imagem

descarregáveis autenticados por títulos de valor ("tokens") não fungíveis [NFTs]; bilhetes para ingresso de eventos digitais e documentos digitais descarregáveis; ficheiros de imagem descarregáveis; ficheiros de vídeo descarregáveis; materiais digitais descarregáveis, nomeadamente conteúdos audiovisuais, vídeos, filmes, ficheiros multimédia e animação, tudo fornecido através de redes informáticas globais e redes sem fios; publicações digitais ou eléctrónicas ("digital media") descarregáveis; publicações digitais ou eléctrónicas ("digital media") descarregáveis, nomeadamente activos digitais, artigos coleccionáveis digitais, unidades ou títulos de valor digitais ("digital tokens") e títulos de valor ("tokens") não fungíveis [NFTs]; publicações digitais ou eléctrónicas ("digital media") descarregáveis, nomeadamente, artigos coleccionáveis digitais criados com a tecnologia de "software" baseada em cadeia de blocos ("blockchain"); ficheiros digitais descarregáveis contendo imagens, textos, vídeos e/ou música coleccionáveis; "software" de computador descarregável para criar, gerir, armazenar, aceder, enviar, receber, trocar, validar e vender activos digitais, artigos coleccionáveis digitais, unidades ou títulos de valor digitais ("digital tokens") e títulos de valor ("tokens") não fungíveis [NFTs]; "software" descarregável para uso em comércio, armazenamento, envio, recebimento, aceitação e transmissão electrónicos de artigos coleccionáveis encriptados ou cifrados ou artigos cripto-coleccionáveis, títulos de valor ("tokens") não fungíveis [NFTs] e outras unidades ou títulos de valor aplicativos; "software" descarregável para utilização na exibição, monetarização, compra, venda, comércio, câmara de compensação, confirmação e autenticação de activos digitalizados e títulos de valor ("tokens") não fungíveis [NFTs]; " software" descarregável para a gestão de artigos coleccionáveis digitais; publicações digitais ou eléctrónicas gravadas (" media"); publicações digitais ou eléctrónicas ("media") descarregáveis; "software" de activos digitais incorporando títulos de valor ("tokens") não fungíveis [NFTs]; "software" descarregável; "software" de computador descarregável para a tecnologia de cadeia de blocos ("blockchain"); equipamento informático ("hardware") e "software" de computador para moedas virtuais; software" de computador para comércio electrónico de moeda virtual; "software" de jogos; "software" de jogos de computador de realidade virtual; "software" de jogos de realidade virtual; "software" de jogos de realidade virtual descarregável; "software" de jogos de computador, descarregável; "software" de jogos de computador, gravado; programas de jogos de vídeo interactivos; "software" de computador descarregável para jogos interactivos para utilização através de uma rede informática global e através de várias redes sem fios e dispositivos eletrónicos; "software" descarregável para acesso e transmissão contínua ("streaming") de conteúdo de entretenimento multimédia; " software" descarregável para fornecer acesso a um ambiente virtual em linha ("online"); "software" de computador descarregável para a criação, produção e modificação de desenhos ("designs") animados e não animados digitais e de figuras ou personagens, ilustraçoes gráficas personalizadas ("avatars"), sobreposições digitais ("digital overlays") e disfarces estéticos ("skins") para acesso e uso em ambientes em linha ("online"), ambientes virtuais em linha ("online") e ambientes virtuais de realidade alargada; equipamento informático ("hardware") de realidade aumentada; "software" de realidade aumentada; "software" de realidade virtual; "software" de jogos de realidade aumentada; "software" de realidade aumentada para jogar jogos de computador; "software" de realidade aumentada para utilização em dispositivos móveis; "software" de realidade aumentada para uso em dispositivos móveis para a integração de dados electrónicos com ambientes do mundo real; "software" descarregável para participar em redes sociais e interagir com comunidades em linha ("online"); "software" de aplicativo para serviços de actividades de rede social via "internet"; plataformas de "software" de computador para actividades de rede social; "software" descarregável para receber e aceder títulos de valor ("tokens") não fungíveis; "software" descarregável para gastar e comercializar títulos de valor ("tokens") não fungíveis; "software" de computador descarregável para a gestão de transacções de criptomoedas utilizando a tecnologia de cadeia de blocos ("blockchain"); equipamento informático ("hardware") e "software" de computador para a tecnologia de cadeia de blocos ("blockchain") e criptomoeda; "software" descarregável para gerar chaves criptográficas para receber e gastar criptomoedas; chaves criptográficas descarregáveis para receber e gastar criptomoedas; "software" de computador

descarregável relacionado com produtos digitais; "software" descarregável e software aplicativo móvel ou para telemóveis para proporcionar um espaço de mercado virtual; "software" descarregável com a natureza de um aplicativo móvel ou para telemóvel para navegar e realizar transações electrónicas de bens de consumo a retalho; óculos de realidade aumentada; óculos de realidade virtual; auriculares de realidade aumentada; auriculares de realidade virtual; aparelhos ou dispositivos de visualização de realidade aumentada para usar na cabeça; dispositivos eletrónicos para usar em jogos de realidade virtual; luvas de realidade virtual; capacetes de realidade virtual; auriculares e capacetes de realidade virtual adaptados para usar em jogos de vídeo; auriculares para jogos de realidade virtual; teclados de computador; manípulos ("joysticks") para usar com computador sem ser para jogos de vídeo; aparelhos e instrumentos científicos, de pesquisa e investigação, de navegação, geodésicos, fotográficos, cinematográficos, audiovisuais, ópticos, de pesagem, de medida, de sinalização, de detecção, de exame, de inspecção, de socorro (salvamento) e de ensino; aparelhos e instrumentos para a condução, distribuição, transformação, acumulação, regulação ou controlo da distribuição ou uso da corrente eléctrica; aparelhos e instrumentos para registo, de transmissão, reprodução ou processamento de som, imagens ou dados; multimédia registada ou gravada e descarregável, "software" de computador, meios ou suportes digitais ou analógicos virgens para gravação e armazenamento; mecanismos para aparelhos de pré-pagamento, caixas registadoras, dispositivos de cálculo; computadores e dispositivos periféricos de computador; fatos de mergulho, máscaras de mergulho, tampões de protecção de ouvidos para mergulhadores, molas ou clipes de nariz para mergulhadores e nadadores, luvas para mergulhadores, aparelhos respiratórios ou de respiração para natação subaquática; extintores de incêndio.

[540] 商標 Marca :

FERRARI

---

[210] 編號 N.º : N/201464

[220] 申請日 Data de pedido : 2022/09/13

[730] 申請人 Requerente : Ferrari S.p.A.

地址 Endereço : Via Emília Est, 1163, Modena, Itália

國籍 Nacionalidade : 意大利 Italiana

活動 Actividade : 商業及工業 comercial e industrial

[511] 類別 Classe : 35

[511] 服務 Serviços : Serviços de venda a retalho de produtos virtuais e serviços de loja de venda a retalho de produtos virtuais, nomeadamente perfumaria, sabões e sabonetes, óleos essenciais, cosméticos, loções para os cabelos, produtos de limpeza e polimento, detergentes, placas ou chapas e matrículas metálicas, ornamentos em metal, produtos metálicos em geral, talheres, lâminas e navalhas de barbear, jogos de vídeo, aparelhos de jogos de vídeo, acessórios e estojos para jogos de vídeo, jogos electrónicos, óculos, óculos de sol, acessórios e estojos para óculos, capacetes de protecção, vestuário de protecção, calçado de protecção, computadores, bolsas e estojos para computador, acessórios para computador, ratos, almofadas ou tapetes para ratos, "software", telefones móveis ou telemóveis, telefones inteligentes ("smartphones"), acessórios e estojos para telefones móveis ou telemóveis e telefones inteligentes ("smartphones"), aparelhos telefónicos, aparelhos de comunicação, simuladores, relógios inteligentes ("smartwatches"), dispositivos electrónicos digitais vestíveis ou para usar no corpo para detecção, gravação ou registo, armazenamento, envio e recepção de ficheiros de texto, de dados, de áudio, de imagem e de vídeo através de redes de comunicações, incluindo dispositivos que comunicam com telefones inteligentes ("smartphones"), e seus acessórios, aparelhos e instrumentos científicos, de pesquisa e investigação, de navegação, geodésicos, fotográficos, cinematográficos, audiovisuais, ópticos, de pesagem, de medida, de sinalização, de detecção, de testagem, de controlo [inspecção], de socorro (salvamento) e de ensino, aparelhos e instrumentos para o registo, a transmissão, a reprodução ou processamento de som, de imagens ou dados, publicações digitais ou eléctrónicas ("media") gravadas e descarregáveis, dispositivos ou aparelhos de cálculo, fatos de mergulho, máscaras de mergulhador, luvas para mergulhadores, aparelhos respiratórios ou de respiração para natação subaquática, extintores de incêndio, aparelhos e instrumentos eléctricos e electrónicos para veículos, aparelhos e instrumentos eléctricos e electrónicos para uso pessoal, ímanes, candeeiros e dispositivos de iluminação, ares condicionados, ventiladores, carros, carros desportivos, carros de corrida, veículos, veículos eléctricos, veículos hibridos, motores, peças estruturais para automóveis e veículos, peças sobresselentes e acessórios para automóveis e veículos,

bicicletas, instrumentos de segurança para veículos e passageiros, carrinhos de bebé, carrinhos articulados de bebé ou criança e respectivas peças e acessórios, cadeiras de segurança para crianças para veículos, pára-quedas, relógios, relógios de mesa e de pé, despertadores e suas peças e acessórios, metais preciosos e suas ligas, alfinetes, bijuterias, pulseiras, colares, medalhões, correntes, anéis, brincos, prendedores e alfinetes de gravata, medalhas comemorativas, botões de punho, pulseiras de tornozelo, berloques e adornos ou pingentes, tiaras ou diademas, bandoletes, medalhões, amuletos, berloques e adornos decorativos para telefones móveis ou telemóveis e celulares, porta-chaves, porta-jóias e estojos para joalharia, fechos para joalharia, ornamentos em metais preciosos, moedas, moedas comemorativas, ornamentos para chapéus, lingotes, produtos em metais preciosos ou em plaqué, produtos em ouro, ourivesaria, joalharia, bijuterias, pedras preciosas e semipreciosas, relojoaria e instrumentos cronométricos, caixas, recipientes, cordões, fitas, fios, tiras, correias ou laços, troféus, obras de arte, objetos de arte, estátuas, estatuetas e figurinhas [estatuetas] feitas de qualquer material, artigos em papel e cartão, toalhas de mesa em papel, lenços de papel, revistas periódicas, cartões de visita, crachás e porta-crachás ou suportes para crachás, passes, álbuns fotográficos, suportes ou molduras para fotografias, autocolantes, álbuns para autocolantes, cadernos para exercícios, cadernos, folhas de papel, blocos de notas, álbuns, publicações impressas, panfletos, revistas, anuários, enciclopédias, livros, brochuras, jornais, periódicos, material impresso, imagens, placas, calendários, cartazes, pinturas, representações e reproduções gráficas, bilhetes, cartões de identificação, decalcomanias, agendas e diários, planificadores, canetas, lápis e artigos de papelaria em geral, etiquetas adesivas, estojos para artigos de papelaria, papelaria para escrita, instrumentos de escrita, etiquetas, rascunhos, fotografias, artigos de papelaria e para escritório, adesivos para papelaria ou uso doméstico, materiais para artistas e materiais de desenho, pincéis, aparelhos e materiais educativos e didáticos, máquinas dactilográficas, folhas de plástico, películas e sacos para embrulho e embalagem, materiais plásticos para embalagem, sacos e sacas de qualquer material para embalagem, cordões, fitas, fios, tiras, correias ou laços para transporte de objetos, selos, malas, malas de mão, malas de viagem e sacos de desporto ("holdalls"), mochilas ("rucksacks"), estojos para maquilhagem, estojos de toilette, baús, sacos de viagem, malas ou pastas de executivo, etiquetas para malas, malas ou pastas para documentos, malas, estojos e bolsas em geral, porta-chaves, carteiras de bolso, porta-moedas, malas ou sacos escolares e mochilas escolares, porta-fatos para viagem e capas de vestuário para viagem, bolsas de cintura, couro e imitações de couro, produtos em couro e imitações de couro, porta-cartões [pastas], carteiras para cartões de crédito, conjuntos de viagem, vestuário para animais de estimação, coleiras para animais de estimação, transportadoras e sacos para transporte de animais, trelas, alças de ombro, peles de animais, malas de bagagem e sacos de transporte, guarda-chuvas, guarda-sóis, bengalas, chicotes, arreios e selaria, móveis, roupeiros, aparadores, prateleiras, cómodas, mesas, secretárias, estantes, móveis de assento, sofás, espreguiçadeiras ("chaise longues"), poltronas, cadeiras [assentos], escabelos ou pequenos bancos para descanso dos pés, bancos, cadeiras de sol, cadeiras de baloiço, camas, almofadas, colchões, esteiras [almofadas ou colchões], bengaleiros para casacos, bengaleiros para guarda--chuvas, espelhos [espelho de prateado], molduras, expositores, cabides para casacos, berços, camas para infantes, fraldários, cadeiras altas para bebês, assentos elevatórios, baús para brinquedos, cortinas, venezianas ou persianas, ventoinhas, placas ornamentais, placas comemorativas, caixas de correio, cartazes e letreiros de qualquer material, pedestais, bandejas, recipientes e acessórios para uso doméstico e de cozinha, garrafas térmicas, garrafas para bebidas, garrafas, chávenas, chávenas de café, canecas, copos, loiça de mesa, serviço de mesa e talheres, utensílios e recipientes para casa de banho, vaporizadores de perfume, artigos de vidro, porcelana e terracota, recipientes e acessórios para uso doméstico e de cozinha, objectos comemorativos em vidro, porcelana e terracota, vasos em vidro, porcelana e terracota, castiçais, corda, cordel, redes, tendas, toldos, lonas, velas, estofos e materiais de enchimento, matérias têxteis fibrosas em bruto, toalhas de praia têxteis, toalhas, roupa de cama, roupa de banho, roupa de mesa, bandeiras, estandartes [bandeiras], estandartes ou cartazes compridos horizontais, bandeirolas ou flâmulas, têxteis e produtos têxteis, vestuário, calçado, chapelaria, acessórios para vestuário, calçado e chapelaria, roupa desportiva, calçado desportivo, cintos, luvas, roupa de praia, roupa interior, artigos de vestuário para as pernas, artigos de vestuário para o pescoço, bandanas, enxovais [vestuário], babetes, mochilas para transportar bebés,

mini-sacos de dormir para bebés, atacadores e rendas, botões, colchetes, gancho, ilhol e ilhós, crachás para vestuário, grampos, fivelas, modelos de carros à escala e modelos de veículos à escala em geral, modelos de carros à escala de brinquedo e modelos de veículos à escala de brinquedo em geral, modelos de carros à escala para coleccionadores, modelos de carros à escala [brinquedos], modelos de veículos de corridas à escala para coleccionadores, réplicas de tamanho real de veículos de brinquedo, produtos ornamentais, jogos, brinquedos e artigos para brincar, acessórios para jogos, brinquedos e artigos para brincar, aparelhos de jogos de vídeo, artigos de ginástica e de desporto, árvores de Natal e respectivas decorações, artigos para fãs e para entretenimento, artigos para festas, produtos alimentares, bebidas não alcoólicas, artigos para fumadores, para uso em linha ("online") e em mundos virtuais em linha ("online"); serviços de loja de venda a retalho em linha ("online") de "merchandising" virtual, nomeadamente placas ou chapas e matrículas metálicas, ornamentos em metal, produtos metálicos em geral, talheres, acessórios e estojos para jogos de vídeo, acessórios e estojos para óculos, bolsas e estojos para computador, acessórios para computador, ratos, almofadas ou tapetes para ratos, acessórios e estojos para telefones móveis ou telemóveis e telefones inteligentes ("smartphones"), ímanes, acessórios para automóveis e veículos, alfinetes, bijuterias, pulseiras, colares, medalhões, correntes, anéis, brincos, prendedores e alfinetes de gravata, medalhas comemorativas, botões de punho, pulseiras de tornozelo, berloques e adornos ou pingentes, medalhões, amuletos, berloques e adornos decorativos para telefones móveis ou telemóveis e celulares, porta-chaves, porta-jóias e estojos para joalharia, moedas, moedas comemorativas, ornamentos para chapéus, bijuterias, caixas, recipientes, cordões, fitas, fios, tiras, correias ou laços, troféus, obras de arte, objetos de arte, estátuas, estatuetas e figurinhas [estatuetas] feitas de qualquer material, artigos em papel e cartão, toalhas de mesa em papel, lenços de papel, revistas periódicas, cartões de visita, crachás e porta-crachás ou suportes para crachás, passes, álbuns fotográficos, suportes ou molduras para fotografias, autocolantes, álbuns para autocolantes, cadernos para exercícios, cadernos, folhas de papel, blocos de notas, álbuns, publicações impressas, panfletos, revistas, anuários, enciclopédias, livros, brochuras, jornais, periódicos, material impresso, imagens, placas, calendários, cartazes, pinturas, representações e reproduções gráficas, bilhetes, cartões de identificação, decalcomanias, agendas e diários, planificadores, canetas, lápis e artigos de papelaria em geral, etiquetas adesivas, estojos para artigos de papelaria, papelaria para escrita, instrumentos de escrita, etiquetas, rascunhos, fotografias, artigos de papelaria e para escritório, folhas de plástico, películas e sacos para embrulho e embalagem, materiais plásticos para embalagem, sacos e sacas de qualquer material para embalagem, cordões, fitas, fios, tiras, correias ou laços para transporte de objetos, selos, malas, malas de mão, malas de viagem e sacos de desporto ("holdalls"), mochilas ("rucksacks"), estojos para maquilhagem, estojos de toilette, etiquetas para malas, malas ou pastas para documentos, malas, estojos e bolsas em geral, porta--chaves, carteiras de bolso, porta-moedas, malas ou sacos escolares e mochilas escolares, porta-fatos para viagem e capas de vestuário para viagem, bolsas de cintura, produtos em couro e imitações de couro, porta-cartões [pastas], carteiras para cartões de crédito, conjuntos de viagem, vestuário para animais de estimação, coleiras para animais de estimação, transportadoras e sacos para transporte de animais, trelas, guarda-chuvas, guarda-sóis, bengalas, almofadas, bengaleiros para casacos, bengaleiros para guarda-chuvas, espelhos [espelho de prateado], molduras, expositores, cabides para casacos, ventoinhas, placas ornamentais, placas comemorativas, cartazes e letreiros de qualquer material, bandejas, recipientes e acessórios para uso doméstico e de cozinha, garrafas térmicas, garrafas para bebidas, garrafas, chávenas, chávenas de café, canecas, copos, loiça de mesa, serviço de mesa e talheres, utensílios e recipientes para casa de banho, vaporizadores de perfume, artigos de vidro, porcelana e terracota, recipientes e acessórios para uso doméstico e de cozinha, objectos comemorativos em vidro, porcelana e terracota, vasos em vidro, porcelana e terracota, castiçais, toalhas de praia têxteis, toalhas, roupa de cama, roupa de banho, roupa de mesa, bandeiras, estandartes [bandeiras], estandartes ou cartazes compridos horizontais, bandeirolas ou flâmulas, têxteis e produtos têxteis, vestuário, chapelaria, acessórios para vestuário, calçado e chapelaria, roupa desportiva, calçado desportivo, cintos, luvas, roupa de praia, roupa interior, artigos de vestuário para as pernas, artigos de vestuário para o pescoço, bandanas, enxovais [vestuário], babetes, mochilas para transportar bebés, mini-sacos de dormir para bebés, crachás para

vestuário, grampos, fivelas, modelos de carros à escala e modelos de veículos à escala em geral, modelos de carros à escala de brinquedo e modelos de veículos à escala de brinquedo em geral, modelos de carros à escala para coleccionadores, modelos de carros à escala [brinquedos], modelos de veículos de corridas à escala para coleccionadores, réplicas de tamanho real de veículos de brinquedo, produtos ornamentais, jogos, brinquedos e artigos para brincar, acessórios para jogos, brinquedos e artigos para brincar, artigos de ginástica e de desporto, árvores de Natal e respectivas decorações, artigos para fãs e para entretenimento, artigos para festas, artigos para fumadores; disponibilização de um espaço de mercado em linha ("online") para compradores e vendedores de bens e serviços; fornecimento de um espaço de mercado em linha ("online") para compradores e vendedores de bens digitais descarregáveis autenticados por títulos de valor ("tokens") não fungíveis [NFTs]; apresentação de produtos em meios de comunicação, para fins de venda a retalho; fornecimento de um espaço de mercado em linha ("online") de bens não fungíveis baseado na tecnologia de cadeia de blocos ("blockchain") para compradores e vendedores; fornecimento de um espaço de mercado e registo em linha ("online") para compradores e vendedores de activos digitais, artigos coleccionáveis digitais, unidades ou títulos de valor digitais ("digital tokens") e títulos de valor ("tokens") não fungíveis [NFTs], activos digitais e artigos coleccionáveis digitais vendidos como títulos de valor ("tokens") não fungíveis [NFTs]; serviços de venda a retalho em linha ("online") relacionados com activos digitais, artigos coleccionáveis digitais, unidades ou títulos de valor digitais ("digital tokens") e títulos de valor ("tokens") não fungíveis [NFTs]; fornecimento de serviços de coleccionáveis digitais, nomeadamente exploração de um espaço de mercado em linha ("online") para transações e serviços de registo utilizando a tecnologia de "software" baseada em cadeia de blocos ("blockchain") para a venda de activos digitalizados, artigos coleccionáveis e títulos de valor ("tokens") não fungíveis [NFTs]; prestação de informação de negócios no campo da tecnologia de cadeia de blocos ("blockchain") e moeda virtual; consultadoria em publicidade no domínio da tecnologia de cadeia de blocos ("blockchain") e criptomoeda ("cryptocurrency"); serviços de publicidade para a promoção de produtos virtuais; demonstração de produtos virtuais para fins publicitários; consultadoria de administração de negócios comerciais no domínio da tecnologia de realidade virtual; consultadoria em gestão de negócios no domínio da tecnologia de realidade virtual; realização de exposições virtuais de feiras comerciais em linha ("online"); organização e realização de eventos virtuais, exposições virtuais, feiras virtuais e exibições virtuais para fins comerciais, promocionais e publicitários em linha ("online"); publicidade; gestão, organização e administração de negócios e empresas; funções de escritório.

[540] 商標 Marca :

FERRARI

---

[210] 編號 N.º : N/201465

[220] 申請日 Data de pedido : 2022/09/13

[730] 申請人 Requerente : Ferrari S.p.A.

地址 Endereço : Via Emília Est, 1163, Modena, Itália

國籍 Nacionalidade : 意大利 Italiana

活動 Actividade : 商業及工業 comercial e industrial

[511] 類別 Classe : 41

[511] 服務 Serviços : Serviços de entretenimento, nomeadamente fornecimento de bens virtuais em linha ("online") não descarregáveis, nomeadamente perfumaria, sabões e sabonetes, óleos essenciais, cosméticos, loções para os cabelos, produtos de limpeza e polimento, detergentes, placas ou chapas e matrículas metálicas, ornamentos em metal, produtos metálicos em geral, talheres, lâminas e navalhas de barbear, jogos de vídeo, aparelhos de jogos de vídeo, acessórios e estojos para jogos de vídeo, jogos electrónicos, óculos, óculos de sol, acessórios e estojos para óculos, capacetes de protecção, vestuário de protecção, calçado de protecção, computadores, bolsas e estojos para computador, acessórios para computador, ratos, almofadas ou tapetes para ratos, "software", telefones móveis ou telemóveis, telefones inteligentes ("smartphones"), acessórios e estojos para telefones móveis ou telemóveis e telefones inteligentes ("smartphones"), aparelhos telefónicos, aparelhos de comunicação, simuladores, relógios inteligentes ("smartwatches"), dispositivos electrónicos digitais vestíveis ou para usar no corpo para detecção, gravação ou registo, armazenamento, envio e recepção de ficheiros de texto, de dados, de áudio, de imagem e de vídeo através de redes de comunicações, incluindo dispositivos que comunicam com telefones inteligentes ("smartphones"), e seus

acessórios,aparelhos e instrumentos científicos, de pesquisa e investigação, de navegação, geodésicos, fotográficos, cinematográficos, audiovisuais, ópticos, de pesagem, de medida, de sinalização, de detecção, de testagem, de controlo [inspecção], de socorro (salvamento) e de ensino, aparelhos e instrumentos para o registo, a transmissão, a reprodução ou processamento de som, de imagens ou dados, publicações digitais ou eléctrónicas ("media") gravadas e descarregáveis, dispositivos ou aparelhos de cálculo, fatos de mergulho, máscaras de mergulhador, luvas para mergulhadores, aparelhos respiratórios ou de respiração para natação subaquática, extintores de incêndio, aparelhos e instrumentos eléctricos e electrónicos para veículos, aparelhos e instrumentos eléctricos e electrónicos para uso pessoal, ímanes, candeeiros e dispositivos de iluminação, ares condicionados, ventiladores, carros, carros desportivos, carros de corrida, veículos, veículos eléctricos, veículos hibridos, motores, peças estruturais para automóveis e veículos, peças sobresselentes e acessórios para automóveis e veículos, bicicletas, instrumentos de segurança para veículos e passageiros, carrinhos de bebé, carrinhos articulados de bebé ou criança e respectivas peças e acessórios, cadeiras de segurança para crianças para veículos, pára-quedas, relógios, relógios de mesa e de pé, despertadores e suas peças e acessórios, metais preciosos e suas ligas, alfinetes, bijuterias, pulseiras, colares, medalhões, correntes, anéis, brincos, prendedores e alfinetes de gravata, medalhas comemorativas, botões de punho, pulseiras de tornozelo, berloques e adornos ou pingentes, tiaras ou diademas, bandoletes, medalhões, amuletos, berloques e adornos decorativos para telefones móveis ou telemóveis e celulares, porta-chaves, porta-jóias e estojos para joalharia, fechos para joalharia, ornamentos em metais preciosos, moedas, moedas comemorativas, ornamentos para chapéus, lingotes, produtos em metais preciosos ou em plaqué, produtos em ouro, ourivesaria, joalharia, bijuterias, pedras preciosas e semipreciosas, relojoaria e instrumentos cronométricos, caixas, recipientes, cordões, fitas, fios, tiras, correias ou laços, troféus, obras de arte, objetos de arte, estátuas, estatuetas e figurinhas [estatuetas] feitas de qualquer material, artigos em papel e cartão, toalhas de mesa em papel, lenços de papel, revistas periódicas, cartões de visita, crachás e porta-crachás ou suportes para crachás, passes, álbuns fotográficos, suportes ou molduras para fotografias, autocolantes, álbuns para autocolantes, cadernos para exercícios, cadernos, folhas de papel, blocos de notas, álbuns, publicações impressas, panfletos, revistas, anuários, enciclopédias, livros, brochuras, jornais, periódicos, material impresso, imagens, placas, calendários, cartazes, pinturas, representações e reproduções gráficas, bilhetes, cartões de identificação, decalcomanias, agendas e diários, planificadores, canetas, lápis e artigos de papelaria em geral, etiquetas adesivas, estojos para artigos de papelaria, papelaria para escrita, instrumentos de escrita, etiquetas, rascunhos, fotografias, artigos de papelaria e para escritório, adesivos para papelaria ou uso doméstico, materiais para artistas e materiais de desenho, pincéis, aparelhos e materiais educativos e didáticos, máquinas dactilográficas, folhas de plástico, películas e sacos para embrulho e embalagem, materiais plásticos para embalagem, sacos e sacas de qualquer material para embalagem, cordões, fitas, fios, tiras, correias ou laços para transporte de objetos, selos, malas, malas de mão, malas de viagem e sacos de desporto ("holdalls"), mochilas ("rucksacks"), estojos para maquilhagem, estojos de toilette, baús, sacos de viagem, malas ou pastas de executivo, etiquetas para malas, malas ou pastas para documentos, malas, estojos e bolsas em geral, porta-chaves, carteiras de bolso, porta-moedas, malas ou sacos escolares e mochilas escolares, porta--fatos para viagem e capas de vestuário para viagem, bolsas de cintura, couro e imitações de couro, produtos em couro e imitações de couro, porta-cartões [pastas], carteiras para cartões de crédito, conjuntos de viagem, vestuário para animais de estimação, coleiras para animais de estimação, transportadoras e sacos para transporte de animais, trelas, alças de ombro, peles de animais, malas de bagagem e sacos de transporte, guarda-chuvas, guarda-sóis, bengalas, chicotes, arreios e selaria, móveis, roupeiros, aparadores, prateleiras, cómodas, mesas, secretárias, estantes, móveis de assento, sofás, espreguiçadeiras ("chaise longues"), poltronas, cadeiras [assentos], escabelos ou pequenos bancos para descanso dos pés, bancos, cadeiras de sol, cadeiras de baloiço, camas, almofadas, colchões, esteiras [almofadas ou colchões], bengaleiros para casacos, bengaleiros para guarda--chuvas, espelhos [espelho de prateado], molduras, expositores, cabides para casacos, berços, camas para infantes, fraldários, cadeiras altas para bebês, assentos elevatórios, baús para brinquedos, cortinas, venezianas ou persianas, ventoinhas, placas ornamentais, placas comemorativas, caixas de correio, cartazes e letreiros

de qualquer material, pedestais, bandejas, recipientes e acessórios para uso doméstico e de cozinha, garrafas térmicas, garrafas para bebidas, garrafas, chávenas, chávenas de café, canecas, copos, loiça de mesa, serviço de mesa e talheres, utensílios e recipientes para casa de banho, vaporizadores de perfume, artigos de vidro, porcelana e terracota, recipientes e acessórios para uso doméstico e de cozinha, objectos comemorativos em vidro, porcelana e terracota, vasos em vidro, porcelana e terracota, castiçais corda, cordel, redes, tendas, toldos, lonas, velas, estofos e materiais de enchimento, matérias têxteis fibrosas em bruto, toalhas de praia têxteis, toalhas, roupa de cama, roupa de banho, roupa de mesa, bandeiras, estandartes [bandeiras], estandartes ou cartazes compridos horizontais, bandeirolas ou flâmulas, têxteis e produtos têxteis, vestuário, calçado, chapelaria, acessórios para vestuário, calçado e chapelaria, roupa desportiva, calçado desportivo, cintos, luvas, roupa de praia, roupa interior, artigos de vestuário para as pernas, artigos de vestuário para o pescoço, bandanas, enxovais [vestuário], babetes, mochilas para transportar bebés, mini-sacos de dormir para bebés, atacadores e rendas, botões, colchetes, gancho, ilhol e ilhós, crachás para vestuário, grampos, fivelas, modelos de carros à escala e modelos de veículos à escala em geral, modelos de carros à escala de brinquedo e modelos de veículos à escala de brinquedo em geral, modelos de veículos à escala para coleccionadores, modelos de carros à escala [brinquedos], modelos de carros de corridas à escala para coleccionadores, réplicas de tamanho real de veículos de brinquedo, produtos ornamentais, jogos, brinquedos e artigos para brincar, acessórios para jogos, brinquedos e artigos para brincar, aparelhos de jogos de vídeo, artigos de ginástica e de desporto, árvores de Natal e respectivas decorações, artigos para fãs e para entretenimento, artigos para festas, produtos alimentares, bebidas não alcoólicas, artigos para fumadores, para uso em ambientes virtuais; serviços de entretenimento, nomeadamente fornecimento de bens virtuais em linha ("online") não descarregáveis; serviços de entretenimento, nomeadamente fornecimento de conteúdos virtuais em linha ("online") não descarregáveis como perfumaria, sabões e sabonetes, óleos essenciais, cosméticos, loções para os cabelos, produtos de limpeza e polimento, detergentes, placas ou chapas e matrículas metálicas, ornamentos em metal, produtos metálicos em geral, talheres, lâminas e navalhas de barbear, jogos de vídeo, aparelhos de jogos de vídeo, acessórios e estojos para jogos de vídeo, jogos electrónicos, óculos, óculos de sol, acessórios e estojos para óculos, capacetes de protecção, vestuário de protecção, calçado de protecção, computadores, bolsas e estojos para computador, acessórios para computador, ratos, almofadas ou tapetes para ratos, " software" , telefones móveis ou telemóveis, telefones inteligentes ("smartphones"), acessórios e estojos para telefones móveis ou telemóveis e telefones inteligentes ("smartphones"), aparelhos telefónicos, aparelhos de comunicação, simuladores, relógios inteligentes ("smartwatches"), dispositivos electrónicos digitais vestíveis ou para usar no corpo para detecção, gravação ou registo, armazenamento, envio e recepção de ficheiros de texto, de dados, de áudio, de imagem e de vídeo através de redes de comunicações, incluindo dispositivos que comunicam com telefones inteligentes ("smartphones"), e seus acessórios, aparelhos e instrumentos científicos, de pesquisa e investigação, de navegação, geodésicos, fotográficos, cinematográficos, audiovisuais, ópticos, de pesagem, de medida, de sinalização, de detecção, de testagem, de controlo [inspecção], de socorro (salvamento) e de ensino, aparelhos e instrumentos para o registo, a transmissão, a reprodução ou processamento de som, de imagens ou dados, publicações digitais ou eléctrónicas ("media") gravadas e descarregáveis, dispositivos ou aparelhos de cálculo, fatos de mergulho, máscaras de mergulhador, luvas para mergulhadores, aparelhos respiratórios ou de respiração para natação subaquática, extintores de incêndio, aparelhos e instrumentos eléctricos e electrónicos para veículos, aparelhos e instrumentos eléctricos e electrónicos para uso pessoal, ímanes, candeeiros e dispositivos de iluminação, ares condicionados, ventiladores, carros, carros desportivos, carros de corrida, veículos, veículos eléctricos, veículos hibridos, motores, peças estruturais para automóveis e veículos, peças sobresselentes e acessórios para automóveis e veículos, bicicletas, instrumentos de segurança para veículos e passageiros, carrinhos de bebé, carrinhos articulados de bebé ou criança e respectivas peças e acessórios, cadeiras de segurança para crianças para veículos, pára-quedas, relógios, relógios de mesa e de pé, despertadores e suas peças e acessórios, metais preciosos e suas ligas, alfinetes, bijuterias, pulseiras, colares, medalhões, correntes, anéis, brincos, prendedores e alfinetes de gravata, medalhas comemorativas, botões de punho, pulseiras de

tornozelo, berloques e adornos ou pingentes, tiaras ou diademas, bandoletes, medalhões, amuletos, berloques e adornos decorativos para telefones móveis ou telemóveis e celulares, porta-chaves, porta-jóias e estojos para joalharia, fechos para joalharia, ornamentos em metais preciosos, moedas, moedas comemorativas, ornamentos para chapéus, lingotes, produtos em metais preciosos ou em plaqué, produtos em ouro, ourivesaria, joalharia, bijuterias, pedras preciosas e semipreciosas, relojoaria e instrumentos cronométricos, caixas, recipientes, cordões, fitas, fios, tiras, correias ou laços, troféus, obras de arte, objetos de arte, estátuas, estatuetas e figurinhas [estatuetas] feitas de qualquer material, artigos em papel e cartão, toalhas de mesa em papel, lenços de papel, revistas periódicas, cartões de visita, crachás e porta-crachás ou suportes para crachás, passes, álbuns fotográficos, suportes ou molduras para fotografias, autocolantes, álbuns para autocolantes, cadernos para exercícios, cadernos, folhas de papel, blocos de notas, álbuns, publicações impressas, panfletos, revistas, anuários, enciclopédias, livros, brochuras, jornais, periódicos, material impresso, imagens, placas, calendários, cartazes, pinturas, representações e reproduções gráficas, bilhetes, cartões de identificação, decalcomanias, agendas e diários, planificadores, canetas, lápis e artigos de papelaria em geral, etiquetas adesivas, estojos para artigos de papelaria, papelaria para escrita, instrumentos de escrita, etiquetas, rascunhos, fotografias, artigos de papelaria e para escritório, adesivos para papelaria ou uso doméstico, materiais para artistas e materiais de desenho, pincéis, aparelhos e materiais educativos e didáticos, máquinas dactilográficas, folhas de plástico, películas e sacos para embrulho e embalagem, materiais plásticos para embalagem, sacos e sacas de qualquer material para embalagem, cordões, fitas, fios, tiras, correias ou laços para transporte de objetos, selos, malas, malas de mão, malas de viagem e sacos de desporto ("holdalls"), mochilas ("rucksacks"), estojos para maquilhagem, estojos de toilette, baús, sacos de viagem, malas ou pastas de executivo, etiquetas para malas, malas ou pastas para documentos, malas, estojos e bolsas em geral, porta-chaves, carteiras de bolso, porta-moedas, malas ou sacos escolares e mochilas escolares, porta--fatos para viagem e capas de vestuário para viagem, bolsas de cintura, couro e imitações de couro, produtos em couro e imitações de couro, porta-cartões [pastas], carteiras para cartões de crédito, conjuntos de viagem, vestuário para animais de estimação, coleiras para animais de estimação, transportadoras e sacos para transporte de animais, trelas, alças de ombro, peles de animais, malas de bagagem e sacos de transporte, guarda-chuvas, guarda-sóis, bengalas, chicotes, arreios e selaria, móveis, roupeiros, aparadores, prateleiras, cómodas, mesas, secretárias, estantes, móveis de assento, sofás, espreguiçadeiras ("chaise longues"), poltronas, cadeiras [assentos], escabelos ou pequenos bancos para descanso dos pés, bancos, cadeiras de sol, cadeiras de baloiço, camas, almofadas, colchões, esteiras [almofadas ou colchões], bengaleiros para casacos, bengaleiros para guarda--chuvas, espelhos [espelho de prateado], molduras, expositores, cabides para casacos, berços, camas para infantes, fraldários, cadeiras altas para bebês, assentos elevatórios, baús para brinquedos, cortinas, venezianas ou persianas, ventoinhas, placas ornamentais, placas comemorativas, caixas de correio, cartazes e letreiros de qualquer material, pedestais, bandejas, recipientes e acessórios para uso doméstico e de cozinha, garrafas térmicas, garrafas para bebidas, garrafas, chávenas, chávenas de café, canecas, copos, loiça de mesa, serviço de mesa e talheres, utensílios e recipientes para casa de banho, vaporizadores de perfume, artigos de vidro, porcelana e terracota, recipientes e acessórios para uso doméstico e de cozinha, objectos comemorativos em vidro, porcelana e terracota, vasos em vidro, porcelana e terracota, castiçais, corda, cordel, redes, tendas, toldos, lonas, velas, estofos e materiais de enchimento, matérias têxteis fibrosas em bruto, toalhas de praia têxteis, toalhas, roupa de cama, roupa de banho, roupa de mesa, bandeiras, estandartes [bandeiras], estandartes ou cartazes compridos horizontais, bandeirolas ou flâmulas, têxteis e produtos têxteis, vestuário, calçado, chapelaria, acessórios para vestuário, calçado e chapelaria, roupa desportiva, calçado desportivo, cintos, luvas, roupa de praia, roupa interior, artigos de vestuário para as pernas, artigos de vestuário para o pescoço, bandanas, enxovais [vestuário], babetes, mochilas para transportar bebés, mini-sacos de dormir para bebés, atacadores e rendas, botões, colchetes, gancho, ilhol e ilhós, crachás para vestuário, grampos, fivelas, modelos de carros à escala e modelos de veículos à escala em geral, modelos de carros à escala de brinquedo e modelos de veículos à escala de brinquedo em geral, modelos de veículos à escala para coleccionadores, modelos de carros à escala [brinquedos], modelos de carros de corridas à escala para coleccionadores, réplicas de tamanho real de veículos de brinquedo, produtos ornamentais,

jogos, brinquedos e artigos para brincar, acessórios para jogos, brinquedos e artigos para brincar, aparelhos de jogos de vídeo, artigos de ginástica e de desporto, árvores de Natal e respectivas decorações, artigos para fãs e para entretenimento, artigos para festas, produtos alimentares, bebidas não alcoólicas, artigos para fumadores, para uso uso em linha ("online") e/ou em ambientes virtuais; serviços de entretenimento, nomeadamente o fornecimento de desenhos ("designs") e figuras ou personagens, ilustraçoes gráficas personalizadas ("avatars"), sobreposições digitais ("digital overlays") e disfarces estéticos ("skins") digitais animados e não animados em linha ("online"), tudo para uso em ambientes virtuais; serviços de entretenimento, nomeadamente proporcionar ambientes virtuais nos quais os utilizadores possam interagir com fins recreativos, de lazer ou de entretenimento; serviços de entretenimento, nomeadamente proporcionar um ambiente em linha ("online") com transmissão contínua de conteúdos de entretenimento e transmissão contínua em directo de eventos de entretenimento; serviços de entretenimento sob a forma de organização, direcção ou preparação e hospedagem ou oferta de espectáculos virtuais e eventos de entretenimento social; serviços de entretenimento prestados num ambiente virtual; serviços de entretenimento, nomeadamente disponibilizar um ambiente virtual em linha ("online") para comercializar artigos coleccionáveis virtuais, produtos ou bens virtuais, ficheiros digitais, activos 3D e títulos de valor ("tokens"); fornecimento de colecções digitais não descarregáveis em linha ("online"), nomeadamente arte, fotografias, imagens, animação e vídeo; serviços de entretenimento, nomeadamente proporcionar ambientes virtuais nos quais os utilizadores possam consumir alimentos e bebidas virtuais; serviços de entretenimento, nomeadamente proporcionar ambientes de realidade aumentada em linha ("online"); serviços de entretenimento interactivo; entretenimento interactivo em linha ("online"); serviços de entretenimento de jogos de vídeo; serviços de jogos de realidade virtual prestados em linha ("online") a partir de uma rede de computadores; realidade virtual e serviços de jogos interactivos prestados em linha ("online") a partir de uma rede informática global e por meio de várias redes sem fio e dispositivos electrónicos; serviços de entretenimento, nomeadamente fornecimento de "software" de jogos descarregáveis em linha ("online") e jogos de vídeo em linha ("online"); serviços de jogos; serviços de jogos em linha ("online"); serviços de jogos de vídeo; serviços de jogos em linha ("online") sob a forma de torneios de jogos de computador; serviços de jogos prestados em linha ("online") a partir de uma rede de computadores; serviços de entretenimento, nomeadamente fornecimento de jogos electrónicos em linha ("online"), disponibilizar um sítio na "web" ("website") com jogos de computador e jogos de video não descarregáveis, conteúdo audiovisual sob a forma de música, filmes, vídeos e outros materiais multimédia; serviços de edição ou publicação de "software" de entretenimento multimédia; fornecimento de publicações ou edições digitais em linha ("online") sob a forma de títulos de valor ("tokens") não fungíveis; publicação ou edição de textos, sem ser textos publicitários, num ambiente virtual; fornecimento de publicações ou edições electrónicas em linha ("online"), não descarregáveis, num ambiente virtual; produção de vídeo de realidade aumentada para fins de entretenimento; produção de vídeo de realidade virtual para fins de entretenimento; serviços de publicação, edição e produção de entretenimento multimédia; serviços de entretenimento sob a forma de serviços de produção e pós-produção de conteúdos de entretenimento multimédia; fornecimento de imagens de ilustraçoes gráficas personalizadas ("avatars") e figuras ou personagens não descarregáveis através de uma rede em linha ("online"); fornecimento de ficheiros de vídeo e áudio não descarregáveis em linha ("online"); organização, direcção ou preparação, e realização de concursos e competições virtuais, eventos virtuais, feiras comerciais virtuais e exposições virtuais para fins de entretenimento, educacionais e fins culturais; fornecimento de uma base de dados informática em linha ("online") no domínio da personalização de veículos virtuais para fins de entretenimento; disponibilizar informações em linha ("online") sobre personalização de veículos virtuais para fins de entretenimento; serviços de formação virtual; Serviços de parques de diversões e temáticos prestados num ambiente virtual; educação; prestação de formação; entretenimento; actividades desportivas e culturais.

[540] 商標 Marca :

FERRARI

[210] 編號 N.º : N/201466

[220] 申請日 Data de pedido : 2022/09/13

[730] 申請人 Requerente : Ferrari S.p.A.
地址 Endereço : Via Emília Est, 1163, Modena, Itália
國籍 Nacionalidade : 意大利 Italiana
活動 Actividade : 商業及工業 comercial e industrial

[511] 類別 Classe : 9

[511] 產品 Produtos : Produtos virtuais descarregáveis, nomeadamente programas de computador na área de perfumaria, sabões e sabonetes, óleos essenciais, cosméticos, loções para os cabelos, produtos de limpeza e polimento, detergentes, placas ou chapas e matrículas metálicas, ornamentos em metal, produtos metálicos em geral, talheres, lâminas e navalhas de barbear, jogos de vídeo, aparelhos de jogos de vídeo, acessórios e estojos para jogos de vídeo, jogos electrónicos, óculos, óculos de sol, acessórios e estojos para óculos, capacetes de protecção, vestuário de protecção, calçado de protecção, computadores, bolsas e estojos para computador, acessórios para computador, ratos, almofadas ou tapetes para ratos, "software", telefones móveis ou telemóveis, telefones inteligentes ("smartphones"), acessórios e estojos para telefones móveis ou telemóveis e telefones inteligentes ("smartphones"), aparelhos telefónicos, aparelhos de comunicação, simuladores, relógios inteligentes ("smartwatches"), dispositivos electrónicos digitais vestíveis ou para usar no corpo para detecção, gravação ou registo, armazenamento, envio e recepção de ficheiros de texto, de dados, de áudio, de imagem e de vídeo através de redes de comunicações, incluindo dispositivos que comunicam com telefones inteligentes ("smartphones"), e seus acessórios,aparelhos e instrumentos científicos, de pesquisa e investigação, de navegação, geodésicos, fotográficos, cinematográficos, audiovisuais, ópticos, de pesagem, de medida, de sinalização, de detecção, de testagem, de controlo [inspecção], de socorro (salvamento) e de ensino, aparelhos e instrumentos para o registo, a transmissão, a reprodução ou processamento de som, de imagens ou dados, publicações digitais ou eléctrónicas ("media") gravadas e descarregáveis, dispositivos ou aparelhos de cálculo, fatos de mergulho, máscaras de mergulhador, luvas para mergulhadores, aparelhos respiratórios ou de respiração para natação subaquática, extintores de incêndio, aparelhos e instrumentos eléctricos e electrónicos para veículos, aparelhos e instrumentos eléctricos e electrónicos para uso pessoal, ímanes, candeeiros e dispositivos de iluminação, ares condicionados, ventiladores, carros, carros desportivos, carros de corrida, veículos, veículos eléctricos, veículos hibridos, motores, peças estruturais para automóveis e veículos, peças sobresselentes e acessórios para automóveis e veículos, bicicletas, instrumentos de segurança para veículos e passageiros, carrinhos de bebé, carrinhos articulados de bebé ou criança e respectivas peças e acessórios, cadeiras de segurança para crianças para veículos, pára-quedas, relógios, relógios de mesa e de pé, despertadores e suas peças e acessórios, metais preciosos e suas ligas, alfinetes, bijuterias, pulseiras, colares, medalhões, correntes, anéis, brincos, prendedores e alfinetes de gravata, medalhas comemorativas, botões de punho, pulseiras de tornozelo, berloques e adornos ou pingentes, tiaras ou diademas, bandoletes, medalhões, amuletos, berloques e adornos decorativos para telefones móveis ou telemóveis e celulares, porta-chaves, porta-jóias e estojos para joalharia, fechos para joalharia, ornamentos em metais preciosos, moedas, moedas comemorativas, ornamentos para chapéus, lingotes, produtos em metais preciosos ou em plaqué, produtos em ouro, ourivesaria, joalharia, bijuterias, pedras preciosas e semipreciosas, relojoaria e instrumentos cronométricos, caixas, recipientes, cordões, fitas, fios, tiras, correias ou laços, troféus, obras de arte, objetos de arte, estátuas, estatuetas e figurinhas [estatuetas] feitas de qualquer material, artigos em papel e cartão, toalhas de mesa em papel, lenços de papel, revistas periódicas, cartões de visita, crachás e porta-crachás ou suportes para crachás, passes, álbuns fotográficos, suportes ou molduras para fotografias, autocolantes, álbuns para autocolantes, cadernos para exercícios, cadernos, folhas de papel, blocos de notas, álbuns, publicações impressas, panfletos, revistas, anuários, enciclopédias, livros, brochuras, jornais, periódicos, material impresso, imagens, placas, calendários, cartazes, pinturas, representações e reproduções gráficas, bilhetes, cartões de identificação, decalcomanias, agendas e diários, planificadores, canetas, lápis e artigos de papelaria em geral, etiquetas adesivas, estojos para artigos de papelaria, papelaria para escrita, instrumentos de escrita, etiquetas, rascunhos, fotografias, artigos de papelaria e para escritório, adesivos para papelaria ou uso doméstico, materiais para artistas e materiais de desenho, pincéis, aparelhos e materiais educativos e didáticos, máquinas dactilográficas, folhas de plástico, películas e sacos para embrulho e embalagem, materiais plásticos para

embalagem, sacos e sacas de qualquer material para embalagem, cordões, fitas, fios, tiras, correias ou laços para transporte de objetos, selos, malas, malas de mão, malas de viagem e sacos de desporto ("holdalls"), mochilas ("rucksacks"), estojos para maquilhagem, estojos de toilette, baús, sacos de viagem, malas ou pastas de executivo, etiquetas para malas, malas ou pastas para documentos, malas, estojos e bolsas em geral, porta-chaves, carteiras de bolso, porta-moedas, malas ou sacos escolares e mochilas escolares, porta--fatos para viagem e capas de vestuário para viagem, bolsas de cintura, couro e imitações de couro, produtos em couro e imitações de couro, porta-cartões [pastas], carteiras para cartões de crédito, conjuntos de viagem, vestuário para animais de estimação, coleiras para animais de estimação, transportadoras e sacos para transporte de animais, trelas, alças de ombro, peles de animais, malas de bagagem e sacos de transporte, guarda-chuvas, guarda-sóis, bengalas, chicotes, arreios e selaria, móveis, roupeiros, aparadores, prateleiras, cómodas, mesas, secretárias, estantes, móveis de assento, sofás, espreguiçadeiras ("chaise longues"), poltronas, cadeiras [assentos], escabelos ou pequenos bancos para descanso dos pés, bancos, cadeiras de sol, cadeiras de baloiço, camas, almofadas, colchões, esteiras [almofadas ou colchões], bengaleiros para casacos, bengaleiros para guarda--chuvas, espelhos [espelho de prateado], molduras, expositores, cabides para casacos, berços, camas para infantes, fraldários, cadeiras altas para bebés, assentos elevatórios, baús para brinquedos, cortinas, venezianas ou persianas, ventoinhas, placas ornamentais, placas comemorativas, caixas de correio, cartazes e letreiros de qualquer material, pedestais, bandejas, recipientes e acessórios para uso doméstico e de cozinha, garrafas térmicas, garrafas para bebidas, garrafas, chávenas, chávenas de café, canecas, copos, loiça de mesa, serviço de mesa e talheres, utensílios e recipientes para casa de banho, vaporizadores de perfume, artigos de vidro, porcelana e terracota, recipientes e acessórios para uso doméstico e de cozinha, objectos comemorativos em vidro, porcelana e terracota, vasos em vidro, porcelana e terracota, castiçais, corda, cordel, redes, tendas, toldos, lonas, velas, estofos e materiais de enchimento, matérias têxteis fibrosas em bruto, toalhas de praia têxteis, toalhas, roupa de cama, roupa de banho, roupa de mesa, bandeiras, estandartes [bandeiras], estandartes ou cartazes compridos horizontais, bandeirolas ou flâmulas, têxteis e produtos têxteis, vestuário, calçado, chapelaria, acessórios para vestuário, calçado e chapelaria, roupa desportiva, calçado desportivo, cintos, luvas, roupa de praia, roupa interior, artigos de vestuário para as pernas, artigos de vestuário para o pescoço, bandanas, enxovais [vestuário], babetes, mochilas para transportar bebés, mini-sacos de dormir para bebés, atacadores e rendas, botões, colchetes, gancho, ilhol e ilhós, crachás para vestuário, grampos, fivelas, modelos de carros à escala e modelos de veículos à escala em geral, modelos de carros à escala de brinquedo e modelos de veículos à escala de brinquedo em geral, modelos de veículos à escala para coleccionadores, modelos de carros à escala [brinquedos], modelos de carros de corridas à escala para coleccionadores, réplicas de tamanho real de veículos de brinquedo, produtos ornamentais, jogos, brinquedos e artigos para brincar, acessórios para jogos, brinquedos e artigos para brincar, aparelhos de jogos de vídeo, artigos de ginástica e de desporto, árvores de Natal e respectivas decorações, artigos para fãs e para entretenimento, artigos para festas, produtos alimentares, bebidas não alcoólicas, artigos para fumadores, para uso em linha ("online") e em mundos virtuais em linha ("online"); produtos virtuais descarregáveis; figuras ou personagens, ilustrações gráficas personalizadas ("avatars") e disfarces estéticos ("skins") interactivas descarregáveis; malas, bolsas, sacos virtuais e vestuário virtual em couro, produtos têxteis virtuais, vestuário virtual, chapelaria virtual, calçado virtual, óculos virtuais, automóveis virtuais e suas peças e acessórios, veículos virtuais e suas peças e acessórios, perfumes virtuais, relógios virtuais, artigos de papelaria virtuais, jogos, brinquedos e artigos para brincar virtuais, artigos coleccionáveis virtuais, artigos virtuais para fãs, tudo exibido ou utilizado em linha ("online") e/ou em ambientes virtuais; títulos de valor ("tokens") não fungíveis [NFTs] ou outras unidades ou títulos de valor digitais ("digital tokens") com base na tecnologia de cadeia de blocos ("blockchain"); títulos de valor ("tokens") não fungíveis [NFTs] e outras unidades ou títulos de valor aplicativos; títulos de valor ("tokens") não fungíveis [NFTs] utilizados com a tecnologia de cadeia de blocos ("blockchain"); títulos de valor ("tokens") não fungíveis [NFTs] relacionados com imagens e vídeos colecionáveis; títulos de valor ("tokens") não fungíveis [NFTs] utilizados com a tecnologia de cadeia de blocos ("blockchain") para representar um item coleccionável; unidades ou títulos de valor digitais ("digital tokens") utilizados com a tecnologia de

cadeia de blocos ("blockchain"); unidades ou títulos de valor digitais ("digital tokens") utilizados com a tecnologia de cadeia de blocos ("blockchain") para representar um item coleccionável; títulos de valor ("tokens") não fungíveis [NFTs], que permitem a autenticidade, propriedade, disponibilidade e comércio de activos digitais e criações em plataformas de "software" de computadores [software]; títulos de valor ("tokens") de utilidade; títulos de valor ("tokens") de fãs; títulos de valor ("tokens") gravados sendo cartões de brinde codificados magneticamente; títulos de valor ("tokens") de oferta sendo cartões de brinde codificados; títulos de valor ("tokens") de oferta sendo cartões de brinde codificados magneticamente; títulos de valor ("tokens") de oferta pré-gravados sendo cartões de brinde pré-gravados; títulos de valor ("tokens") pré--gravados sendo cartões de brinde pré-gravados; títulos de valor ("tokens") de segurança [dispositivos de encriptação ou cifra]; vales de oferta codificados; vales de oferta codificados magneticamente; vales de oferta pré-gravados; cartões de sócio codificados; títulos de valor ("tokens") de registro codificados; títulos de valor ("tokens") de registro codificados magneticamente; ficheiros multimédia descarregáveis contendo obras de arte, textos, áudio e vídeo autenticados por títulos de valor ("tokens") não fungíveis [NFTs]; gravações de áudio e vídeo descarregáveis autenticadas por títulos de valor ("tokens") não fungíveis [NFTs]; ficheiros de imagem descarregáveis autenticados por títulos de valor ("tokens") não fungíveis [NFTs]; bilhetes para ingresso de eventos digitais e documentos digitais descarregáveis; ficheiros de imagem descarregáveis; ficheiros de vídeo descarregáveis; materiais digitais descarregáveis, nomeadamente conteúdos audiovisuais, vídeos, filmes, ficheiros multimédia e animação, tudo fornecido através de redes informáticas globais e redes sem fios; publicações digitais ou eléctrónicas ("digital media") descarregáveis; publicações digitais ou eléctrónicas ("digital media") descarregáveis, nomeadamente activos digitais, artigos coleccionáveis digitais, unidades ou títulos de valor digitais ("digital tokens") e títulos de valor ("tokens") não fungíveis [NFTs]; publicações digitais ou electrónicas ("digital media") descarregáveis, nomeadamente, artigos coleccionáveis digitais criados com a tecnologia de "software" baseada em cadeia de blocos ("blockchain"); ficheiros digitais descarregáveis contendo imagens, textos, vídeos e/ou música coleccionáveis; "software" de computador descarregável para criar, gerir, armazenar, aceder, enviar, receber, trocar, validar e vender activos digitais, artigos coleccionáveis digitais, unidades ou títulos de valor digitais ("digital tokens") e títulos de valor ("tokens") não fungíveis [NFTs]; "software" descarregável para uso em comércio, armazenamento, envio, recebimento, aceitação e transmissão electrónicos de artigos coleccionáveis encriptados ou cifrados ou artigos cripto-coleccionáveis, títulos de valor ("tokens") não fungíveis [NFTs] e outras unidades ou títulos de valor aplicativos; "software" descarregável para utilização na exibição, monetarização, compra, venda, comércio, câmara de compensação, confirmação e autenticação de activos digitalizados e títulos de valor ("tokens") não fungíveis [NFTs]; "software" descarregável para a gestão de artigos coleccionáveis digitais; publicações digitais ou eléctrónicas gravadas ("media"); publicações digitais ou eléctrónicas ("media") descarregáveis; "software" de activos digitais incorporando títulos de valor ("tokens") não fungíveis [NFTs]; "software" descarregável; "software" de computador descarregável para a tecnologia de cadeia de blocos ("blockchain"); equipamento informático ("hardware") e "software" de computador para moedas virtuais; software" de computador para comércio electrónico de moeda virtual; "software" de jogos; "software" de jogos de computador de realidade virtual; "software" de jogos de realidade virtual; "software" de jogos de realidade virtual descarregável; "software" de jogos de computador, descarregável; "software" de jogos de computador, gravado; programas de jogos de vídeo interactivos; "software" de computador descarregável para jogos interactivos para utilização através de uma rede informática global e através de várias redes sem fios e dispositivos eletrónicos; "software" descarregável para acesso e transmissão contínua ("streaming") de conteúdo de entretenimento multimédia; " software" descarregável para fornecer acesso a um ambiente virtual em linha ("online"); "software" de computador descarregável para a criação, produção e modificação de desenhos ("designs") animados e não animados digitais e de figuras ou personagens, ilustraçoes gráficas personalizadas ("avatars"), sobreposições digitais ("digital overlays") e disfarces estéticos ("skins") para acesso e uso em ambientes em linha ("online"), ambientes virtuais em linha

("online") e ambientes virtuais de realidade alargada; equipamento informático ("hardware") de realidade aumentada; "software" de realidade aumentada; "software" de realidade virtual; "software" de jogos de realidade aumentada; "software" de realidade aumentada para jogar jogos de computador; "software" de realidade aumentada para utilização em dispositivos móveis; "software" de realidade aumentada para uso em dispositivos móveis para a integração de dados electrónicos com ambientes do mundo real; "software" descarregável para participar em redes sociais e interagir com comunidades em linha ("online"); "software" de aplicativo para serviços de actividades de rede social via "internet"; plataformas de "software" de computador para actividades de rede social; "software" descarregável para receber e aceder títulos de valor ("tokens") não fungíveis; "software" descarregável para gastar e comercializar títulos de valor ("tokens") não fungíveis; "software" de computador descarregável para a gestão de transacções de criptomoedas utilizando a tecnologia de cadeia de blocos ("blockchain"); equipamento informático ("hardware") e "software" de computador para a tecnologia de cadeia de blocos ("blockchain") e criptomoeda; "software" descarregável para gerar chaves criptográficas para receber e gastar criptomoedas; chaves criptográficas descarregáveis para receber e gastar criptomoedas; "software" de computador descarregável relacionado com produtos digitais; "software" descarregável e software aplicativo móvel ou para telemóveis para proporcionar um espaço de mercado virtual; "software" descarregável com a natureza de um aplicativo móvel ou para telemóvel para navegar e realizar transações electrónicas de bens de consumo a retalho; óculos de realidade aumentada; óculos de realidade virtual; auriculares de realidade aumentada; auriculares de realidade virtual; aparelhos ou dispositivos de visualização de realidade aumentada para usar na cabeça; dispositivos eletrónicos para usar em jogos de realidade virtual; luvas de realidade virtual; capacetes de realidade virtual; auriculares e capacetes de realidade virtual adaptados para usar em jogos de vídeo; auriculares para jogos de realidade virtual; teclados de computador; manípulos ("joysticks") para usar com computador sem ser para jogos de vídeo; aparelhos e instrumentos científicos, de pesquisa e investigação, de navegação, geodésicos, fotográficos, cinematográficos, audiovisuais, ópticos, de pesagem, de medida, de sinalização, de detecção, de exame, de inspecção, de socorro (salvamento) e de ensino; aparelhos e instrumentos para a condução, distribuição, transformação, acumulação, regulação ou controlo da distribuição ou uso da corrente eléctrica; aparelhos e instrumentos para registo, de transmissão, reprodução ou processamento de som, imagens ou dados; multimédia registada ou gravada e descarregável, "software" de computador, meios ou suportes digitais ou analógicos virgens para gravação e armazenamento; mecanismos para aparelhos de pré--pagamento, caixas registadoras, dispositivos de cálculo; computadores e dispositivos periféricos de computador; fatos de mergulho, máscaras de mergulho, tampões de protecção de ouvidos para mergulhadores, molas ou clipes de nariz para mergulhadores e nadadores, luvas para mergulhadores, aparelhos respiratórios ou de respiração para natação subaquática; extintores de incêndio.

[540] 商標 Marca :

Ferrari

---

[210] 編號 N.º : N/201467

[220] 申請日 Data de pedido : 2022/09/13

[730] 申請人 Requerente : Ferrari S.p.A.

地址 Endereço : Via Emília Est, 1163, Modena, Itália

國籍 Nacionalidade : 意大利 Italiana

活動 Actividade : 商業及工業 comercial e industrial

[511] 類別 Classe : 35

[511] 服務 Serviços : Serviços de venda a retalho de produtos virtuais e serviços de loja de venda a retalho de produtos virtuais, nomeadamente perfumaria, sabões e sabonetes, óleos essenciais, cosméticos, loções para os cabelos, produtos de limpeza e polimento, detergentes, placas ou chapas e matrículas metálicas, ornamentos em metal, produtos metálicos em geral, talheres, lâminas e navalhas de barbear, jogos de vídeo, aparelhos de jogos de vídeo, acessórios e estojos para jogos de vídeo, jogos electrónicos, óculos, óculos de sol, acessórios e estojos para óculos, capacetes de protecção, vestuário de protecção, calçado de protecção, computadores, bolsas e estojos para computador, acessórios para computador, ratos, almofadas ou tapetes para ratos, "software", telefones móveis ou telemóveis, telefones inteligentes ("smartphones"), acessórios e estojos para telefones móveis ou telemóveis e telefones inteligentes

("smartphones"), aparelhos telefónicos, aparelhos de comunicação, simuladores, relógios inteligentes ("smartwatches"), dispositivos electrónicos digitais vestíveis ou para usar no corpo para detecção, gravação ou registo, armazenamento, envio e recepção de ficheiros de texto, de dados, de áudio, de imagem e de vídeo através de redes de comunicações, incluindo dispositivos que comunicam com telefones inteligentes ("smartphones"), e seus acessórios, aparelhos e instrumentos científicos, de pesquisa e investigação, de navegação, geodésicos, fotográficos, cinematográficos, audiovisuais, ópticos, de pesagem, de medida, de sinalização, de detecção, de testagem, de controlo [inspecção], de socorro (salvamento) e de ensino, aparelhos e instrumentos para o registo, a transmissão, a reprodução ou processamento de som, de imagens ou dados, publicações digitais ou eléctrónicas ("media") gravadas e descarregáveis, dispositivos ou aparelhos de cálculo, fatos de mergulho, máscaras de mergulhador, luvas para mergulhadores, aparelhos respiratórios ou de respiração para natação subaquática, extintores de incêndio, aparelhos e instrumentos eléctricos e electrónicos para veículos, aparelhos e instrumentos eléctricos e electrónicos para uso pessoal, ímanes, candeeiros e dispositivos de iluminação, ares condicionados, ventiladores, carros, carros desportivos, carros de corrida, veículos, veículos eléctricos, veículos híbridos, motores, peças estruturais para automóveis e veículos, peças sobresselentes e acessórios para automóveis e veículos, bicicletas, instrumentos de segurança para veículos e passageiros, carrinhos de bebé, carrinhos articulados de bebé ou criança e respectivas peças e acessórios, cadeiras de segurança para crianças para veículos, pára-quedas, relógios, relógios de mesa e de pé, despertadores e suas peças e acessórios, metais preciosos e suas ligas, alfinetes, bijuterias, pulseiras, colares, medalhões, correntes, anéis, brincos, prendedores e alfinetes de gravata, medalhas comemorativas, botões de punho, pulseiras de tornozelo, berloques e adornos ou pingentes, tiaras ou diademas, bandoletes, medalhões, amuletos, berloques e adornos decorativos para telefones móveis ou telemóveis e celulares, porta-chaves, porta-jóias e estojos para joalharia, fechos para joalharia, ornamentos em metais preciosos, moedas, moedas comemorativas, ornamentos para chapéus, lingotes, produtos em metais preciosos ou em plaqué, produtos em ouro, ourivesaria, joalharia, bijuterias, pedras preciosas e semipreciosas, relojoaria e instrumentos cronométricos, caixas, recipientes, cordões, fitas, fios, tiras, correias ou laços, troféus, obras de arte, objetos de arte, estátuas, estatuetas e figurinhas [estatuetas] feitas de qualquer material, artigos em papel e cartão, toalhas de mesa em papel, lenços de papel, revistas periódicas, cartões de visita, crachás e porta-crachás ou suportes para crachás, passes, álbuns fotográficos, suportes ou molduras para fotografias, autocolantes, álbuns para autocolantes, cadernos para exercícios, cadernos, folhas de papel, blocos de notas, álbuns, publicações impressas, panfletos, revistas, anuários, enciclopédias, livros, brochuras, jornais, periódicos, material impresso, imagens, placas, calendários, cartazes, pinturas, representações e reproduções gráficas, bilhetes, cartões de identificação, decalcomanias, agendas e diários, planificadores, canetas, lápis e artigos de papelaria em geral, etiquetas adesivas, estojos para artigos de papelaria, papelaria para escrita, instrumentos de escrita, etiquetas, rascunhos, fotografias, artigos de papelaria e para escritório, adesivos para papelaria ou uso doméstico, materiais para artistas e materiais de desenho, pincéis, aparelhos e materiais educativos e didáticos, máquinas dactilográficas, folhas de plástico, películas e sacos para embrulho e embalagem, materiais plásticos para embalagem, sacos e sacas de qualquer material para embalagem, cordões, fitas, fios, tiras, correias ou laços para transporte de objetos, selos, malas, malas de mão, malas de viagem e sacos de desporto ("holdalls"), mochilas ("rucksacks"), estojos para maquilhagem, estojos de toilette, baús, sacos de viagem, malas ou pastas de executivo, etiquetas para malas, malas ou pastas para documentos, malas, estojos e bolsas em geral, porta-chaves, carteiras de bolso, porta-moedas, malas ou sacos escolares e mochilas escolares, porta--fatos para viagem e capas de vestuário para viagem, bolsas de cintura, couro e imitações de couro, produtos em couro e imitações de couro, porta-cartões [pastas], carteiras para cartões de crédito, conjuntos de viagem, vestuário para animais de estimação, coleiras para animais de estimação, transportadoras e sacos para transporte de animais, trelas, alças de ombro, peles de animais, malas de bagagem e sacos de transporte, guarda-chuvas, guarda-sóis, bengalas, chicotes, arreios e selaria, móveis, roupeiros, aparadores, prateleiras, cómodas, mesas, secretárias, estantes, móveis de assento, sofás, espreguiçadeiras ("chaise longues"), poltronas, cadeiras [assentos], escabelos ou pequenos bancos para descanso dos pés, bancos, cadeiras de sol, cadeiras de baloiço, camas,

almofadas, colchões, esteiras [almofadas ou colchões], bengaleiros para casacos, bengaleiros para guarda--chuvas, espelhos [espelho de prateado], molduras, expositores, cabides para casacos, berços, camas para infantes, fraldários, cadeiras altas para bebés, assentos elevatórios, baús para brinquedos, cortinas, venezianas ou persianas, ventoinhas, placas ornamentais, placas comemorativas, caixas de correio, cartazes e letreiros de qualquer material, pedestais, bandejas, recipientes e acessórios para uso doméstico e de cozinha, garrafas térmicas, garrafas para bebidas, garrafas, chávenas, chávenas de café, canecas, copos, loiça de mesa, serviço de mesa e talheres, utensílios e recipientes para casa de banho, vaporizadores de perfume, artigos de vidro, porcelana e terracota, recipientes e acessórios para uso doméstico e de cozinha, objectos comemorativos em vidro, porcelana e terracota, vasos em vidro, porcelana e terracota, castiçais, corda, cordel, redes, tendas, toldos, lonas, velas, estofos e materiais de enchimento, matérias têxteis fibrosas em bruto, toalhas de praia têxteis, toalhas, roupa de cama, roupa de banho, roupa de mesa, bandeiras, estandartes [bandeiras], estandartes ou cartazes compridos horizontais, bandeirolas ou flâmulas, têxteis e produtos têxteis, vestuário, calçado, chapelaria, acessórios para vestuário, calçado e chapelaria, roupa desportiva, calçado desportivo, cintos, luvas, roupa de praia, roupa interior, artigos de vestuário para as pernas, artigos de vestuário para o pescoço, bandanas, enxovais [vestuário] , babetes, mochilas para transportar bebés, mini-sacos de dormir para bebés, atacadores e rendas, botões, colchetes, gancho, ilhol e ilhós, crachás para vestuário, grampos, fivelas, modelos de carros à escala e modelos de veículos à escala em geral, modelos de carros à escala de brinquedo e modelos de veículos à escala de brinquedo em geral, modelos de carros à escala para coleccionadores, modelos de carros à escala [brinquedos], modelos de veículos de corridas à escala para coleccionadores, réplicas de tamanho real de veículos de brinquedo, produtos ornamentais, jogos, brinquedos e artigos para brincar, acessórios para jogos, brinquedos e artigos para brincar, aparelhos de jogos de vídeo, artigos de ginástica e de desporto, árvores de Natal e respectivas decorações, artigos para fãs e para entretenimento, artigos para festas, produtos alimentares, bebidas não alcoólicas, artigos para fumadores, para uso em linha ("online") e em mundos virtuais em linha ("online"); serviços de loja de venda a retalho em linha ("online") de "merchandising" virtual, nomeadamente placas ou chapas e matrículas metálicas, ornamentos em metal, produtos metálicos em geral, talheres, acessórios e estojos para jogos de vídeo, acessórios e estojos para óculos, bolsas e estojos para computador, acessórios para computador, ratos, almofadas ou tapetes para ratos, acessórios e estojos para telefones móveis ou telemóveis e telefones inteligentes ("smartphones"), ímanes, acessórios para automóveis e veículos, alfinetes, bijuterias, pulseiras, colares, medalhões, correntes, anéis, brincos, prendedores e alfinetes de gravata, medalhas comemorativas, botões de punho, pulseiras de tornozelo, berloques e adornos ou pingentes, medalhões, amuletos, berloques e adornos decorativos para telefones móveis ou telemóveis e celulares, porta-chaves, porta-jóias e estojos para joalharia, moedas, moedas comemorativas, ornamentos para chapéus, bijuterias, caixas, recipientes, cordões, fitas , fios , tiras, correias ou laços, troféus, obras de arte, objetos de arte, estátuas, estatuetas e figurinhas [estatuetas] feitas de qualquer material, artigos em papel e cartão, toalhas de mesa em papel, lenços de papel, revistas periódicas, cartões de visita, crachás e porta-crachás ou suportes para crachás, passes, álbuns fotográficos, suportes ou molduras para fotografias, autocolantes, álbuns para autocolantes, cadernos para exercícios, cadernos, folhas de papel, blocos de notas, álbuns, publicações impressas, panfletos, revistas, anuários, enciclopédias, livros, brochuras, jornais, periódicos, material impresso, imagens, placas, calendários, cartazes, pinturas, representações e reproduções gráficas, bilhetes, cartões de identificação, decalcomanias, agendas e diários, planificadores, canetas, lápis e artigos de papelaria em geral, etiquetas adesivas, estojos para artigos de papelaria, papelaria para escrita, instrumentos de escrita, etiquetas, rascunhos, fotografias, artigos de papelaria e para escritório, folhas de plástico, películas e sacos para embrulho e embalagem, materiais plásticos para embalagem, sacos e sacas de qualquer material para embalagem, cordões, fitas, fios, tiras, correias ou laços para transporte de objetos, selos, malas, malas de mão, malas de viagem e sacos de desporto ("holdalls"), mochilas ("rucksacks"), estojos para maquilhagem, estojos de toilette, etiquetas para malas, malas ou pastas para documentos, malas, estojos e bolsas em geral, porta--chaves, carteiras de bolso, porta-moedas, malas ou sacos escolares e mochilas escolares, porta-fatos para viagem e capas de vestuário para viagem, bolsas de cintura, produtos em couro e imitações de couro,

porta-cartões [pastas], carteiras para cartões de crédito, conjuntos de viagem, vestuário para animais de estimação, coleiras para animais de estimação, transportadoras e sacos para transporte de animais, trelas, guarda-chuvas, guarda-sóis, bengalas, almofadas, bengaleiros para casacos, bengaleiros para guarda-chuvas, espelhos [espelho de prateado], molduras, expositores, cabides para casacos, ventoinhas, placas ornamentais, placas comemorativas, cartazes e letreiros de qualquer material, bandejas, recipientes e acessórios para uso doméstico e de cozinha, garrafas térmicas, garrafas para bebidas, garrafas, chávenas, chávenas de café, canecas, copos, loiça de mesa, serviço de mesa e talheres, utensílios e recipientes para casa de banho, vaporizadores de perfume, artigos de vidro, porcelana e terracota, recipientes e acessórios para uso doméstico e de cozinha, objectos comemorativos em vidro, porcelana e terracota, vasos em vidro, porcelana e terracota, castiçais, toalhas de praia têxteis, toalhas, roupa de cama, roupa de banho, roupa de mesa, bandeiras, estandartes [bandeiras], estandartes ou cartazes compridos horizontais, bandeirolas ou flâmulas, têxteis e produtos têxteis, vestuário, chapelaria, acessórios para vestuário, calçado e chapelaria, roupa desportiva, calçado desportivo, cintos, luvas, roupa de praia, roupa interior, artigos de vestuário para as pernas, artigos de vestuário para o pescoço, bandanas, enxovais [vestuário], babetes, mochilas para transportar bebés, mini-sacos de dormir para bebés, crachás para vestuário, grampos, fivelas, modelos de carros à escala e modelos de veículos à escala em geral, modelos de carros à escala de brinquedo e modelos de veículos à escala de brinquedo em geral, modelos de carros à escala para coleccionadores, modelos de carros à escala [brinquedos], modelos de veículos de corridas à escala para coleccionadores, réplicas de tamanho real de veículos de brinquedo, produtos ornamentais, jogos, brinquedos e artigos para brincar, acessórios para jogos, brinquedos e artigos para brincar, artigos de ginástica e de desporto, árvores de Natal e respectivas decorações, artigos para fãs e para entretenimento, artigos para festas, artigos para fumadores; disponibilização de um espaço de mercado em linha ("online") para compradores e vendedores de bens e serviços; fornecimento de um espaço de mercado em linha ("online") para compradores e vendedores de bens digitais descarregáveis autenticados por títulos de valor ("tokens") não fungíveis [NFTs]; apresentação de produtos em meios de comunicação, para fins de venda a retalho; fornecimento de um espaço de mercado em linha ("online") de bens não fungíveis baseado na tecnologia de cadeia de blocos ("blockchain") para compradores e vendedores; fornecimento de um espaço de mercado e registo em linha ("online") para compradores e vendedores de activos digitais, artigos coleccionáveis digitais, unidades ou títulos de valor digitais ("digital tokens") e títulos de valor ("tokens") não fungíveis [NFTs], activos digitais e artigos coleccionáveis digitais vendidos como títulos de valor ("tokens") não fungíveis [NFTs]; serviços de venda a retalho em linha ("online") relacionados com activos digitais, artigos coleccionáveis digitais, unidades ou títulos de valor digitais ("digital tokens") e títulos de valor ("tokens") não fungíveis [NFTs]; fornecimento de serviços de coleccionáveis digitais, nomeadamente exploração de um espaço de mercado em linha ("online") para transações e serviços de registo utilizando a tecnologia de "software" baseada em cadeia de blocos ("blockchain") para a venda de activos digitalizados, artigos coleccionáveis e títulos de valor ("tokens") não fungíveis [NFTs]; prestação de informação de negócios no campo da tecnologia de cadeia de blocos ("blockchain") e moeda virtual; consultadoria em publicidade no domínio da tecnologia de cadeia de blocos ("blockchain") e criptomoeda ("cryptocurrency"); serviços de publicidade para a promoção de produtos virtuais; demonstração de produtos virtuais para fins publicitários; consultadoria de administração de negócios comerciais no domínio da tecnologia de realidade virtual; consultadoria em gestão de negócios no domínio da tecnologia de realidade virtual; realização de exposições virtuais de feiras comerciais em linha ("online"); organização e realização de eventos virtuais, exposições virtuais, feiras virtuais e exibições virtuais para fins comerciais, promocionais e publicitários em linha ("online"); publicidade; gestão, organização e administração de negócios e empresas; funções de escritório.

[540] 商標 Marca :

Ferrari

---

[210] 編號 N.º : N/201468

[220] 申請日 Data de pedido : 2022/09/13

[730] 申請人 Requerente : Ferrari S.p.A.

地址 Endereço : Via Emília Est, 1163, Modena, Itália

國籍 Nacionalidade : 意大利 Italiana

活動 Actividade : 商業及工業 comercial e industrial

[511] 類別 Classe : 41

[511] 服務 Serviços : Serviços de entretenimento, nomeadamente fornecimento de bens virtuais em linha ("online") não descarregáveis, nomeadamente perfumaria, sabões e sabonetes, óleos essenciais, cosméticos, loções para os cabelos, produtos de limpeza e polimento, detergentes, placas ou chapas e matrículas metálicas, ornamentos em metal, produtos metálicos em geral, talheres, lâminas e navalhas de barbear, jogos de vídeo, aparelhos de jogos de vídeo, acessórios e estojos para jogos de vídeo, jogos electrónicos, óculos, óculos de sol, acessórios e estojos para óculos, capacetes de protecção, vestuário de protecção, calçado de protecção, computadores, bolsas e estojos para computador, acessórios para computador, ratos, almofadas ou tapetes para ratos, "software", telefones móveis ou telemóveis, telefones inteligentes ("smartphones"), acessórios e estojos para telefones móveis ou telemóveis e telefones inteligentes ("smartphones"), aparelhos telefónicos, aparelhos de comunicação, simuladores, relógios inteligentes ("smartwatches"), dispositivos electrónicos digitais vestíveis ou para usar no corpo para detecção, gravação ou registo, armazenamento, envio e recepção de ficheiros de texto, de dados, de áudio, de imagem e de vídeo através de redes de comunicações, incluindo dispositivos que comunicam com telefones inteligentes ("smartphones"), e seus acessórios,aparelhos e instrumentos científicos, de pesquisa e investigação, de navegação, geodésicos, fotográficos, cinematográficos, audiovisuais, ópticos, de pesagem, de medida, de sinalização, de detecção, de testagem, de controlo [inspecção], de socorro (salvamento) e de ensino, aparelhos e instrumentos para o registo, a transmissão, a reprodução ou processamento de som, de imagens ou dados, publicações digitais ou eléctrónicas ("media") gravadas e descarregáveis, dispositivos ou aparelhos de cálculo, fatos de mergulho, máscaras de mergulhador, luvas para mergulhadores, aparelhos respiratórios ou de respiração para natação subaquática, extintores de incêndio, aparelhos e instrumentos eléctricos e electrónicos para veículos, aparelhos e instrumentos eléctricos e electrónicos para uso pessoal, ímanes, candeeiros e dispositivos de iluminação, ares condicionados, ventiladores, carros, carros desportivos, carros de corrida, veículos, veículos eléctricos, veículos híbridos, motores, peças estruturais para automóveis e veículos, peças sobresselentes e acessórios para automóveis e veículos, bicicletas, instrumentos de segurança para veículos e passageiros, carrinhos de bebé, carrinhos articulados de bebé ou criança e respectivas peças e acessórios, cadeiras de segurança para crianças para veículos, pára-quedas, relógios, relógios de mesa e de pé, despertadores e suas peças e acessórios, metais preciosos e suas ligas, alfinetes, bijuterias, pulseiras, colares, medalhões, correntes, anéis, brincos, prendedores e alfinetes de gravata, medalhas comemorativas, botões de punho, pulseiras de tornozelo, berloques e adornos ou pingentes, tiaras ou diademas, bandoletes, medalhões, amuletos, berloques e adornos decorativos para telefones móveis ou telemóveis e celulares, porta-chaves, porta-jóias e estojos para joalharia, fechos para joalharia, ornamentos em metais preciosos, moedas, moedas comemorativas, ornamentos para chapéus, lingotes, produtos em metais preciosos ou em plaqué, produtos em ouro, ourivesaria, joalharia, bijuterias, pedras preciosas e semipreciosas, relojoaria e instrumentos cronométricos, caixas, recipientes, cordões, fitas, fios, tiras, correias ou laços, troféus, obras de arte, objetos de arte, estátuas, estatuetas e figurinhas [estatuetas] feitas de qualquer material, artigos em papel e cartão, toalhas de mesa em papel, lenços de papel, revistas periódicas, cartões de visita, crachás e porta-crachás ou suportes para crachás, passes, álbuns fotográficos, suportes ou molduras para fotografias, autocolantes, álbuns para autocolantes, cadernos para exercícios, cadernos, folhas de papel, blocos de notas, álbuns, publicações impressas, panfletos, revistas, anuários, enciclopédias, livros, brochuras, jornais, periódicos, material impresso, imagens, placas, calendários, cartazes, pinturas, representações e reproduções gráficas, bilhetes, cartões de identificação, decalcomanias, agendas e diários, planificadores, canetas, lápis e artigos de papelaria em geral, etiquetas adesivas, estojos para artigos de papelaria, papelaria para escrita, instrumentos de escrita, etiquetas, rascunhos, fotografias, artigos de papelaria e para escritório, adesivos para papelaria ou uso doméstico, materiais para artistas e materiais de desenho, pincéis, aparelhos e materiais educativos e didáticos, máquinas dactilográficas, folhas de plástico, películas e sacos para embrulho e embalagem, materiais plásticos para embalagem, sacos e sacas de qualquer material para embalagem, cordões, fitas, fios, tiras, correias ou laços para transporte de objetos, selos, malas, malas de mão,

malas de viagem e sacos de desporto ("holdalls"), mochilas ("rucksacks"), estojos para maquilhagem, estojos de toilette, baús, sacos de viagem, malas ou pastas de executivo, etiquetas para malas, malas ou pastas para documentos, malas, estojos e bolsas em geral, porta-chaves, carteiras de bolso, porta-moedas, malas ou sacos escolares e mochilas escolares, porta--fatos para viagem e capas de vestuário para viagem, bolsas de cintura, couro e imitações de couro, produtos em couro e imitações de couro, porta-cartões [pastas], carteiras para cartões de crédito, conjuntos de viagem, vestuário para animais de estimação, coleiras para animais de estimação, transportadoras e sacos para transporte de animais, trelas, alças de ombro, peles de animais, malas de bagagem e sacos de transporte, guarda-chuvas, guarda-sóis, bengalas, chicotes, arreios e selaria, móveis, roupeiros, aparadores, prateleiras, cómodas, mesas, secretárias, estantes, móveis de assento, sofás, espreguiçadeiras ("chaise longues"), poltronas, cadeiras [assentos], escabelos ou pequenos bancos para descanso dos pés, bancos, cadeiras de sol, cadeiras de baloiço, camas, almofadas, colchões, esteiras [almofadas ou colchões], bengaleiros para casacos, bengaleiros para guarda--chuvas, espelhos [espelho de prateado], molduras, expositores, cabides para casacos, berços, camas para infantes, fraldários, cadeiras altas para bebés, assentos elevatórios, baús para brinquedos, cortinas, venezianas ou persianas, ventoinhas, placas ornamentais, placas comemorativas, caixas de correio, cartazes e letreiros de qualquer material, pedestais, bandejas, recipientes e acessórios para uso doméstico e de cozinha, garrafas térmicas, garrafas para bebidas, garrafas, chávenas, chávenas de café, canecas, copos, loiça de mesa, serviço de mesa e talheres, utensílios e recipientes para casa de banho, vaporizadores de perfume, artigos de vidro, porcelana e terracota, recipientes e acessórios para uso doméstico e de cozinha, objectos comemorativos em vidro, porcelana e terracota, vasos em vidro, porcelana e terracota, castiçais corda, cordel, redes, tendas, toldos, lonas, velas, estofos e materiais de enchimento, matérias têxteis fibrosas em bruto, toalhas de praia têxteis, toalhas, roupa de cama, roupa de banho, roupa de mesa, bandeiras, estandartes [bandeiras], estandartes ou cartazes compridos horizontais, bandeirolas ou flâmulas, têxteis e produtos têxteis, vestuário, calçado, chapelaria, acessórios para vestuário, calçado e chapelaria, roupa desportiva, calçado desportivo, cintos, luvas, roupa de praia, roupa interior, artigos de vestuário para as pernas, artigos de vestuário para o pescoço, bandanas, enxovais [vestuário], babetes, mochilas para transportar bebés, mini-sacos de dormir para bebés, atacadores e rendas, botões, colchetes, gancho, ilhol e ilhós, crachás para vestuário, grampos, fivelas, modelos de carros à escala e modelos de veículos à escala em geral, modelos de carros à escala de brinquedo e modelos de veículos à escala de brinquedo em geral, modelos de veículos à escala para coleccionadores, modelos de carros à escala [brinquedos], modelos de carros de corridas à escala para coleccionadores, réplicas de tamanho real de veículos de brinquedo, produtos ornamentais, jogos, brinquedos e artigos para brincar, acessórios para jogos, brinquedos e artigos para brincar, aparelhos de jogos de vídeo, artigos de ginástica e de desporto, árvores de Natal e respectivas decorações, artigos para fãs e para entretenimento, artigos para festas, produtos alimentares, bebidas não alcoólicas, artigos para fumadores, para uso em ambientes virtuais; serviços de entretenimento, nomeadamente fornecimento de bens virtuais em linha ("online") não descarregáveis; serviços de entretenimento, nomeadamente fornecimento de conteúdos virtuais em linha ("online") não descarregáveis como perfumaria, sabões e sabonetes, óleos essenciais, cosméticos, loções para os cabelos, produtos de limpeza e polimento, detergentes, placas ou chapas e matrículas metálicas, ornamentos em metal, produtos metálicos em geral, talheres, lâminas e navalhas de barbear, jogos de vídeo, aparelhos de jogos de vídeo, acessórios e estojos para jogos de vídeo, jogos electrónicos, óculos, óculos de sol, acessórios e estojos para óculos, capacetes de protecção, vestuário de protecção, calçado de protecção, computadores, bolsas e estojos para computador, acessórios para computador, ratos, almofadas ou tapetes para ratos, "software", telefones móveis ou telemóveis, telefones inteligentes ("smartphones"), acessórios e estojos para telefones móveis ou telemóveis e telefones inteligentes ("smartphones"), aparelhos telefónicos, aparelhos de comunicação, simuladores, relógios inteligentes ("smartwatches"), dispositivos electrónicos digitais vestíveis ou para usar no corpo para detecção, gravação ou registo, armazenamento, envio e recepção de ficheiros de texto, de dados, de áudio, de imagem e de vídeo através de redes de comunicações, incluindo dispositivos que comunicam com telefones inteligentes ("smartphones") , e seus acessórios, aparelhos e instrumentos científicos, de pesquisa e investigação, de navegação, geodésicos,

fotográficos, cinematográficos, audiovisuais, ópticos, de pesagem, de medida, de sinalização, de detecção, de testagem, de controlo [inspecção], de socorro (salvamento) e de ensino, aparelhos e instrumentos para o registo, a transmissão, a reprodução ou processamento de som, de imagens ou dados, publicações digitais ou eléctrónicas ("media") gravadas e descarregáveis, dispositivos ou aparelhos de cálculo, fatos de mergulho, máscaras de mergulhador, luvas para mergulhadores, aparelhos respiratórios ou de respiração para natação subaquática, extintores de incêndio, aparelhos e instrumentos eléctricos e electrónicos para veículos, aparelhos e instrumentos eléctricos e electrónicos para uso pessoal, ímanes, candeeiros e dispositivos de iluminação, ares condicionados, ventiladores, carros, carros desportivos, carros de corrida, veículos, veículos eléctricos, veículos hibridos, motores, peças estruturais para automóveis e veículos, peças sobresselentes e acessórios para automóveis e veículos, bicicletas, instrumentos de segurança para veículos e passageiros, carrinhos de bebé, carrinhos articulados de bebé ou criança e respectivas peças e acessórios, cadeiras de segurança para crianças para veículos, pára-quedas, relógios, relógios de mesa e de pé, despertadores e suas peças e acessórios, metais preciosos e suas ligas, alfinetes, bijuterias, pulseiras, colares, medalhões, correntes, anéis, brincos, prendedores e alfinetes de gravata, medalhas comemorativas, botões de punho, pulseiras de tornozelo, berloques e adornos ou pingentes, tiaras ou diademas, bandoletes, medalhões, amuletos, berloques e adornos decorativos para telefones móveis ou telemóveis e celulares, porta-chaves, porta-jóias e estojos para joalharia, fechos para joalharia, ornamentos em metais preciosos, moedas, moedas comemorativas, ornamentos para chapéus, lingotes, produtos em metais preciosos ou em plaqué, produtos em ouro, ourivesaria, joalharia, bijuterias, pedras preciosas e semipreciosas, relojoaria e instrumentos cronométricos, caixas, recipientes, cordões, fitas, fios, tiras, correias ou laços, troféus, obras de arte, objetos de arte, estátuas, estatuetas e figurinhas [estatuetas] feitas de qualquer material, artigos em papel e cartão, toalhas de mesa em papel, lenços de papel, revistas periódicas, cartões de visita, crachás e porta-crachás ou suportes para crachás, passes, álbuns fotográficos, suportes ou molduras para fotografias, autocolantes, álbuns para autocolantes, cadernos para exercícios, cadernos, folhas de papel, blocos de notas, álbuns, publicações impressas, panfletos, revistas, anuários, enciclopédias, livros, brochuras, jornais, periódicos, material impresso, imagens, placas, calendários, cartazes, pinturas, representações e reproduções gráficas, bilhetes, cartões de identificação, decalcomanias, agendas e diários, planificadores, canetas, lápis e artigos de papelaria em geral, etiquetas adesivas, estojos para artigos de papelaria, papelaria para escrita, instrumentos de escrita, etiquetas, rascunhos, fotografias, artigos de papelaria e para escritório, adesivos para papelaria ou uso doméstico, materiais para artistas e materiais de desenho, pincéis, aparelhos e materiais educativos e didáticos, máquinas dactilográficas, folhas de plástico, películas e sacos para embrulho e embalagem, materiais plásticos para embalagem, sacos e sacas de qualquer material para embalagem, cordões, fitas, fios, tiras, correias ou laços para transporte de objetos, selos, malas, malas de mão, malas de viagem e sacos de desporto ("holdalls"), mochilas ("rucksacks"), estojos para maquilhagem, estojos de toilette, baús, sacos de viagem, malas ou pastas de executivo, etiquetas para malas, malas ou pastas para documentos, malas, estojos e bolsas em geral, porta-chaves, carteiras de bolso, porta-moedas, malas ou sacos escolares e mochilas escolares, porta-fatos para viagem e capas de vestuário para viagem, bolsas de cintura, couro e imitações de couro, produtos em couro e imitações de couro, porta-cartões [pastas], carteiras para cartões de crédito, conjuntos de viagem, vestuário para animais de estimação, coleiras para animais de estimação, transportadoras e sacos para transporte de animais, trelas, alças de ombro, peles de animais, malas de bagagem e sacos de transporte, guarda-chuvas, guarda-sóis, bengalas, chicotes, arreios e selaria, móveis, roupeiros, aparadores, prateleiras, cómodas, mesas, secretárias, estantes, móveis de assento, sofás, espreguiçadeiras ("chaise longues"), poltronas, cadeiras [assentos], escabelos ou pequenos bancos para descanso dos pés, bancos, cadeiras de sol, cadeiras de baloiço, camas, almofadas, colchões, esteiras [almofadas ou colchões], bengaleiros para casacos, bengaleiros para guarda-chuvas, espelhos [espelho de prateado], molduras, expositores, cabides para casacos, berços, camas para infantes, fraldários, cadeiras altas para bebés, assentos elevatórios, baús para brinquedos, cortinas, venezianas ou persianas, ventoinhas, placas ornamentais, placas comemorativas, caixas de correio, cartazes e letreiros de qualquer material, pedestais, bandejas, recipientes e acessórios para uso doméstico e de cozinha, garrafas

térmicas, garrafas para bebidas, garrafas, chávenas, chávenas de café, canecas, copos, loiça de mesa, serviço de mesa e talheres, utensílios e recipientes para casa de banho, vaporizadores de perfume, artigos de vidro, porcelana e terracota, recipientes e acessórios para uso doméstico e de cozinha, objectos comemorativos em vidro, porcelana e terracota, vasos em vidro, porcelana e terracota, castiçais, corda, cordel, redes, tendas, toldos, lonas, velas, estofos e materiais de enchimento, matérias têxteis fibrosas em bruto, toalhas de praia têxteis, toalhas, roupa de cama, roupa de banho, roupa de mesa, bandeiras, estandartes [bandeiras], estandartes ou cartazes compridos horizontais, bandeirolas ou flâmulas, têxteis e produtos têxteis, vestuário, calçado, chapelaria, acessórios para vestuário, calçado e chapelaria, roupa desportiva, calçado desportivo, cintos, luvas, roupa de praia, roupa interior, artigos de vestuário para as pernas, artigos de vestuário para o pescoço, bandanas, enxovais [vestuário], babetes, mochilas para transportar bebés, mini-sacos de dormir para bebés, atacadores e rendas, botões, colchetes, gancho, ilhol e ilhós, crachás para vestuário, grampos, fivelas, modelos de carros à escala e modelos de veículos à escala em geral, modelos de carros à escala de brinquedo e modelos de veículos à escala de brinquedo em geral, modelos de veículos à escala para coleccionadores, modelos de carros à escala [brinquedos], modelos de carros de corridas à escala para coleccionadores, réplicas de tamanho real de veículos de brinquedo, produtos ornamentais, jogos, brinquedos e artigos para brincar, acessórios para jogos, brinquedos e artigos para brincar, aparelhos de jogos de vídeo, artigos de ginástica e de desporto, árvores de Natal e respectivas decorações, artigos para fãs e para entretenimento, artigos para festas, produtos alimentares, bebidas não alcoólicas, artigos para fumadores, para uso uso em linha ("online") e/ou em ambientes virtuais; serviços de entretenimento, nomeadamente o fornecimento de desenhos ("designs") e figuras ou personagens, ilustrações gráficas personalizadas ("avatars"), sobreposições digitais ("digital overlays") e disfarces estéticos ("skins") digitais animados e não animados em linha ("online"), tudo para uso em ambientes virtuais; serviços de entretenimento, nomeadamente proporcionar ambientes virtuais nos quais os utilizadores possam interagir com fins recreativos, de lazer ou de entretenimento; serviços de entretenimento, nomeadamente proporcionar um ambiente em linha ("online") com transmissão contínua de conteúdos de entretenimento e transmissão contínua em directo de eventos de entretenimento; serviços de entretenimento sob a forma de organização, direcção ou preparação e hospedagem ou oferta de espectáculos virtuais e eventos de entretenimento social; serviços de entretenimento prestados num ambiente virtual; serviços de entretenimento, nomeadamente disponibilizar um ambiente virtual em linha ("online") para comercializar artigos coleccionáveis virtuais, produtos ou bens virtuais, ficheiros digitais, activos 3D e títulos de valor ("tokens"); fornecimento de colecções digitais não descarregáveis em linha ("online"), nomeadamente arte, fotografias, imagens, animação e vídeo; serviços de entretenimento, nomeadamente proporcionar ambientes virtuais nos quais os utilizadores possam consumir alimentos e bebidas virtuais; serviços de entretenimento, nomeadamente proporcionar ambientes de realidade aumentada em linha ("online"); serviços de entretenimento interactivo; entretenimento interactivo em linha ("online"); serviços de entretenimento de jogos de vídeo; serviços de jogos de realidade virtual prestados em linha ("online") a partir de uma rede de computadores; realidade virtual e serviços de jogos interactivos prestados em linha ("online") a partir de uma rede informática global e por meio de várias redes sem fio e dispositivos electrónicos; serviços de entretenimento, nomeadamente fornecimento de "software" de jogos descarregáveis em linha ("online") e jogos de vídeo em linha ("online"); serviços de jogos; serviços de jogos em linha ("online"); serviços de jogos de vídeo; serviços de jogos em linha ("online") sob a forma de torneios de jogos de computador; serviços de jogos prestados em linha ("online") a partir de uma rede de computadores; serviços de entretenimento, nomeadamente fornecimento de jogos electrónicos em linha ("online"), disponibilizar um sítio na "web" ("website") com jogos de computador e jogos de video não descarregáveis, conteúdo audiovisual sob a forma de música, filmes, vídeos e outros materiais multimédia; serviços de edição ou publicação de "software" de entretenimento multimédia; fornecimento de publicações ou edições digitais em linha ("online") sob a forma de títulos de valor ("tokens") não fungíveis; publicação ou edição de textos, sem ser textos publicitários, num ambiente virtual; fornecimento de publicações ou edições electrónicas em linha ("online"), não descarregáveis,

num ambiente virtual; produção de vídeo de realidade aumentada para fins de entretenimento; produção de vídeo de realidade virtual para fins de entretenimento; serviços de publicação, edição e produção de entretenimento multimédia; serviços de entretenimento sob a forma de serviços de produção e pós-produção de conteúdos de entretenimento multimédia; fornecimento de imagens de ilustrações gráficas personalizadas ("avatars") e figuras ou personagens não descarregáveis através de uma rede em linha ("online"); fornecimento de ficheiros de vídeo e áudio não descarregáveis em linha ("online"); organização, direcção ou preparação, e realização de concursos e competições virtuais, eventos virtuais, feiras comerciais virtuais e exposições virtuais para fins de entretenimento, educacionais e fins culturais; fornecimento de uma base de dados informática em linha ("online") no domínio da personalização de veículos virtuais para fins de entretenimento; disponibilizar informações em linha ("online") sobre personalização de veículos virtuais para fins de entretenimento; serviços de formação virtual; Serviços de parques de diversões e temáticos prestados num ambiente virtual; educação; prestação de formação; entretenimento; actividades desportivas e culturais.

[540] 商標 Marca :

Ferrari

---

[210] 編號 N.º : N/201469

[220] 申請日 Data de pedido : 2022/09/13

[730] 申請人 Requerente : Ferrari S.p.A.

地址 Endereço : Via Emília Est, 1163, Modena, Itália

國籍 Nacionalidade : 意大利 Italiana

活動 Actividade : 商業及工業 comercial e industrial

[511] 類別 Classe : 9

[511] 產品 Produtos : Produtos virtuais descarregáveis, nomeadamente programas de computador na área de perfumaria, sabões e sabonetes, óleos essenciais, cosméticos, loções para os cabelos, produtos de limpeza e polimento, detergentes, placas ou chapas e matrículas metálicas, ornamentos em metal, produtos metálicos em geral, talheres, lâminas e navalhas de barbear, jogos de vídeo, aparelhos de jogos de vídeo, acessórios e estojos para jogos de vídeo, jogos electrónicos, óculos, óculos de sol, acessórios e estojos para óculos, capacetes de protecção, vestuário de protecção, calçado de protecção, computadores, bolsas e estojos para computador, acessórios para computador, ratos, almofadas ou tapetes para ratos, "software", telefones móveis ou telemóveis, telefones inteligentes ("smartphones"), acessórios e estojos para telefones móveis ou telemóveis e telefones inteligentes ("smartphones"), aparelhos telefónicos, aparelhos de comunicação, simuladores, relógios inteligentes ("smartwatches"), dispositivos electrónicos digitais vestíveis ou para usar no corpo para detecção, gravação ou registo, armazenamento, envio e recepção de ficheiros de texto, de dados, de áudio, de imagem e de vídeo através de redes de comunicações, incluindo dispositivos que comunicam com telefones inteligentes ("smartphones"), e seus acessórios, aparelhos e instrumentos científicos, de pesquisa e investigação, de navegação, geodésicos, fotográficos, cinematográficos, audiovisuais, ópticos, de pesagem, de medida, de sinalização, de detecção, de testagem, de controlo [inspecção], de socorro (salvamento) e de ensino, aparelhos e instrumentos para o registo, a transmissão, a reprodução ou processamento de som, de imagens ou dados, publicações digitais ou eléctrónicas ("media") gravadas e descarregáveis, dispositivos ou aparelhos de cálculo, fatos de mergulho, máscaras de mergulhador, luvas para mergulhadores, aparelhos respiratórios ou de respiração para natação subaquática, extintores de incêndio, aparelhos e instrumentos eléctricos e electrónicos para veículos, aparelhos e instrumentos eléctricos e electrónicos para uso pessoal, ímanes, candeeiros e dispositivos de iluminação, ares condicionados, ventiladores, carros, carros desportivos, carros de corrida, veículos, veículos eléctricos, veículos hibridos, motores, peças estruturais para automóveis e veículos, peças sobresselentes e acessórios para automóveis e veículos, bicicletas, instrumentos de segurança para veículos e passageiros, carrinhos de bebé, carrinhos articulados de bebé ou criança e respectivas peças e acessórios, cadeiras de segurança para crianças para veículos, pára-quedas, relógios, relógios de mesa e de pé, despertadores e suas peças e acessórios, metais preciosos e suas ligas, alfinetes, bijuterias, pulseiras, colares, medalhões, correntes, anéis, brincos, prendedores e alfinetes de gravata, medalhas comemorativas, botões de punho, pulseiras de tornozelo, berloques e adornos ou pingentes, tiaras ou diademas, bandoletes, medalhões, amuletos, berloques e adornos decorativos para telefones móveis ou telemóveis e celulares, porta-chaves, porta-jóias e estojos para joalharia, fechos para joalharia,

ornamentos em metais preciosos, moedas, moedas comemorativas, ornamentos para chapéus, lingotes, produtos em metais preciosos ou em plaqué, produtos em ouro, ourivesaria, joalharia, bijuterias, pedras preciosas e semipreciosas, relojoaria e instrumentos cronométricos, caixas, recipientes, cordões, fitas, fios, tiras, correias ou laços, troféus, obras de arte, objetos de arte, estátuas, estatuetas e figurinhas [estatuetas] feitas de qualquer material, artigos em papel e cartão, toalhas de mesa em papel, lenços de papel, revistas periódicas, cartões de visita, crachás e porta-crachás ou suportes para crachás, passes, álbuns fotográficos, suportes ou molduras para fotografias, autocolantes, álbuns para autocolantes, cadernos para exercícios, cadernos, folhas de papel, blocos de notas, álbuns, publicações impressas, panfletos, revistas, anuários, enciclopédias, livros, brochuras, jornais, periódicos, material impresso, imagens, placas, calendários, cartazes, pinturas, representações e reproduções gráficas, bilhetes, cartões de identificação, decalcomanias, agendas e diários, planificadores, canetas, lápis e artigos de papelaria em geral, etiquetas adesivas, estojos para artigos de papelaria, papelaria para escrita, instrumentos de escrita, etiquetas, rascunhos, fotografias, artigos de papelaria e para escritório, adesivos para papelaria ou uso doméstico, materiais para artistas e materiais de desenho, pincéis, aparelhos e materiais educativos e didáticos, máquinas dactilográficas, folhas de plástico, películas e sacos para embrulho e embalagem, materiais plásticos para embalagem, sacos e sacas de qualquer material para embalagem, cordões, fitas, fios, tiras, correias ou laços para transporte de objetos, selos, malas, malas de mão, malas de viagem e sacos de desporto ("holdalls"), mochilas ("rucksacks"), estojos para maquilhagem, estojos de toilette, baús, sacos de viagem, malas ou pastas de executivo, etiquetas para malas, malas ou pastas para documentos, malas, estojos e bolsas em geral, porta-chaves, carteiras de bolso, porta-moedas, malas ou sacos escolares e mochilas escolares, porta--fatos para viagem e capas de vestuário para viagem, bolsas de cintura, couro e imitações de couro, produtos em couro e imitações de couro, porta-cartões [pastas], carteiras para cartões de crédito, conjuntos de viagem, vestuário para animais de estimação, coleiras para animais de estimação, transportadoras e sacos para transporte de animais, trelas, alças de ombro, peles de animais, malas de bagagem e sacos de transporte, guarda-chuvas, guarda-sóis, bengalas, chicotes, arreios e selaria, móveis, roupeiros, aparadores, prateleiras, cómodas, mesas, secretárias, estantes, móveis de assento, sofás, espreguiçadeiras ("chaise longues"), poltronas, cadeiras [assentos], escabelos ou pequenos bancos para descanso dos pés, bancos, cadeiras de sol, cadeiras de baloiço, camas, almofadas, colchões, esteiras [almofadas ou colchões], bengaleiros para casacos, bengaleiros para guarda--chuvas, espelhos [espelho de prateado], molduras, expositores, cabides para casacos, berços, camas para infantes, fraldários, cadeiras altas para bebés, assentos elevatórios, baús para brinquedos, cortinas, venezianas ou persianas, ventoinhas, placas ornamentais, placas comemorativas, caixas de correio, cartazes e letreiros de qualquer material, pedestais, bandejas, recipientes e acessórios para uso doméstico e de cozinha, garrafas térmicas, garrafas para bebidas, garrafas, chávenas, chávenas de café, canecas, copos, loiça de mesa, serviço de mesa e talheres, utensílios e recipientes para casa de banho, vaporizadores de perfume, artigos de vidro, porcelana e terracota, recipientes e acessórios para uso doméstico e de cozinha, objectos comemorativos em vidro, porcelana e terracotta, vasos em vidro, porcelana e terracota, castiçais, corda, cordel, redes, tendas, toldos, lonas, velas, estofos e materiais de enchimento, matérias têxteis fibrosas em bruto, toalhas de praia têxteis, toalhas, roupa de cama, roupa de banho, roupa de mesa, bandeiras, estandartes [bandeiras], estandartes ou cartazes compridos horizontais, bandeirolas ou flâmulas, têxteis e produtos têxteis, vestuário, calçado, chapelaria, acessórios para vestuário, calçado e chapelaria, roupa desportiva, calçado desportivo, cintos, luvas, roupa de praia, roupa interior, artigos de vestuário para as pernas, artigos de vestuário para o pescoço, bandanas, enxovais [vestuário], babetes, mochilas para transportar bebés, mini-sacos de dormir para bebés, atacadores e rendas, botões, colchetes, gancho, ilhol e ilhós, crachás para vestuário, grampos, fivelas, modelos de carros à escala e modelos de veículos à escala em geral, modelos de carros à escala de brinquedo e modelos de veículos à escala de brinquedo em geral, modelos de veículos à escala para coleccionadores, modelos de carros à escala [brinquedos], modelos de carros de corridas à escala para coleccionadores, réplicas de tamanho real de veículos de brinquedo, produtos ornamentais, jogos, brinquedos e artigos para brincar, acessórios para jogos, brinquedos e artigos para brincar, aparelhos de jogos de vídeo, artigos de ginástica e de desporto, árvores de Natal e respectivas decorações, artigos para fãs e para entretenimento, artigos para

festas, produtos alimentares, bebidas não alcoólicas, artigos para fumadores, para uso em linha ("online") e em mundos virtuais em linha ("online"); produtos virtuais descarregáveis; figuras ou personagens, ilustrações gráficas personalizadas ("avatars") e disfarces estéticos ("skins") interactivas descarregáveis; malas, bolsas, sacos virtuais e vestuário virtual em couro, produtos têxteis virtuais, vestuário virtual, chapelaria virtual, calçado virtual, óculos virtuais, automóveis virtuais e suas peças e acessórios, veículos virtuais e suas peças e acessórios, perfumes virtuais, relógios virtuais, artigos de papelaria virtuais, jogos, brinquedos e artigos para brincar virtuais, artigos coleccionáveis virtuais, artigos virtuais para fãs, tudo exibido ou utilizado em linha ("online") e/ou em ambientes virtuais; títulos de valor ("tokens") não fungíveis [NFTs] ou outras unidades ou títulos de valor digitais ("digital tokens") com base na tecnologia de cadeia de blocos ("blockchain"); títulos de valor ("tokens") não fungíveis [NFTs] e outras unidades ou títulos de valor aplicativos; títulos de valor ("tokens") não fungíveis [NFTs] utilizados com a tecnologia de cadeia de blocos ("blockchain"); títulos de valor ("tokens") não fungíveis [NFTs] relacionados com imagens e vídeos colecionáveis; títulos de valor ("tokens") não fungíveis [NFTs] utilizados com a tecnologia de cadeia de blocos ("blockchain") para representar um item coleccionável; unidades ou títulos de valor digitais ("digital tokens") utilizados com a tecnologia de cadeia de blocos ("blockchain"); unidades ou títulos de valor digitais ("digital tokens") utilizados com a tecnologia de cadeia de blocos ("blockchain") para representar um item coleccionável; títulos de valor ("tokens") não fungíveis [NFTs], que permitem a autenticidade, propriedade, disponibilidade e comércio de activos digitais e criações em plataformas de "software" de computadores [software]; títulos de valor ("tokens") de utilidade; títulos de valor ("tokens") de fãs; títulos de valor ("tokens") gravados sendo cartões de brinde codificados magneticamente; títulos de valor ("tokens") de oferta sendo cartões de brinde codificados; títulos de valor ("tokens") de oferta sendo cartões de brinde codificados magneticamente; títulos de valor ("tokens") de oferta pré-gravados sendo cartões de brinde pré-gravados; títulos de valor ("tokens") pré-gravados sendo cartões de brinde pré-gravados; títulos de valor ("tokens") de segurança [dispositivos de encriptação ou cifra]; vales de oferta codificados; vales de oferta codificados magneticamente; vales de oferta pré-gravados; cartões de sócio codificados; títulos de valor ("tokens") de registro codificados; títulos de valor ("tokens") de registro codificados magneticamente; ficheiros multimédia descarregáveis contendo obras de arte, textos, áudio e vídeo autenticados por títulos de valor ("tokens") não fungíveis [NFTs]; gravações de áudio e vídeo descarregáveis autenticadas por títulos de valor ("tokens") não fungíveis [NFTs]; ficheiros de imagem descarregáveis autenticados por títulos de valor ("tokens") não fungíveis [NFTs]; bilhetes para ingresso de eventos digitais e documentos digitais descarregáveis; ficheiros de imagem descarregáveis; ficheiros de vídeo descarregáveis; materiais digitais descarregáveis, nomeadamente conteúdos audiovisuais, vídeos, filmes, ficheiros multimédia e animação, tudo fornecido através de redes informáticas globais e redes sem fios; publicações digitais ou eléctrónicas ("digital media") descarregáveis; publicações digitais ou eléctrónicas ("digital media") descarregáveis, nomeadamente activos digitais, artigos coleccionáveis digitais, unidades ou títulos de valor digitais ("digital tokens") e títulos de valor ("tokens") não fungíveis [NFTs]; publicações digitais ou eléctrónicas ("digital media") descarregáveis, nomeadamente, artigos coleccionáveis digitais criados com a tecnologia de "software" baseada em cadeia de blocos ("blockchain"); ficheiros digitais descarregáveis contendo imagens, textos, vídeos e/ou música coleccionáveis; "software" de computador descarregável para criar, gerir, armazenar, aceder, enviar, receber, trocar, validar e vender activos digitais, artigos coleccionáveis digitais, unidades ou títulos de valor digitais ("digital tokens") e títulos de valor ("tokens") não fungíveis [NFTs]; "software" descarregável para uso em comércio, armazenamento, envio, recebimento, aceitação e transmissão electrónicos de artigos coleccionáveis encriptados ou cifrados ou artigos cripto-coleccionáveis, títulos de valor ("tokens") não fungíveis [NFTs] e outras unidades ou títulos de valor aplicativos; "software" descarregável para utilização na exibição, monetarização, compra, venda, comércio, câmara de compensação, confirmação e autenticação de activos digitalizados e títulos de valor ("tokens") não fungíveis [NFTs]; " software" descarregável para a gestão de artigos coleccionáveis digitais; publicações digitais ou eléctrónicas gravadas (" media"); publicações digitais ou eléctrónicas ("media")

descarregáveis; "software" de activos digitais incorporando títulos de valor ("tokens") não fungíveis [NFTs]; "software" descarregável; "software" de computador descarregável para a tecnologia de cadeia de blocos ("blockchain"); equipamento informático ("hardware") e "software" de computador para moedas virtuais; software" de computador para comércio electrónico de moeda virtual; "software" de jogos; "software" de jogos de computador de realidade virtual; "software" de jogos de realidade virtual; "software" de jogos de realidade virtual descarregável; "software" de jogos de computador, descarregável; "software" de jogos de computador, gravado; programas de jogos de vídeo interactivos; "software" de computador descarregável para jogos interactivos para utilização através de uma rede informática global e através de várias redes sem fios e dispositivos eletrónicos; "software" descarregável para acesso e transmissão contínua ("streaming") de conteúdo de entretenimento multimédia; " software" descarregável para fornecer acesso a um ambiente virtual em linha ("online"); "software" de computador descarregável para a criação, produção e modificação de desenhos ("designs") animados e não animados digitais e de figuras ou personagens, ilustraçoes gráficas personalizadas ("avatars"), sobreposições digitais ("digital overlays") e disfarces estéticos ("skins") para acesso e uso em ambientes em linha ("online"), ambientes virtuais em linha ("online") e ambientes virtuais de realidade alargada; equipamento informático ("hardware") de realidade aumentada; "software" de realidade aumentada; "software" de realidade virtual; "software" de jogos de realidade aumentada; "software" de realidade aumentada para jogar jogos de computador; "software" de realidade aumentada para utilização em dispositivos móveis; "software" de realidade aumentada para uso em dispositivos móveis para a integração de dados electrónicos com ambientes do mundo real; "software" descarregável para participar em redes sociais e interagir com comunidades em linha ("online"); "software" de aplicativo para serviços de actividades de rede social via "internet"; plataformas de "software" de computador para actividades de rede social; "software" descarregável para receber e aceder títulos de valor ("tokens") não fungíveis; "software" descarregável para gastar e comercializar títulos de valor ("tokens") não fungíveis; "software" de computador descarregável para a gestão de transacções de criptomoedas utilizando a tecnologia de cadeia de blocos ("blockchain"); equipamento informático ("hardware") e "software" de computador para a tecnologia de cadeia de blocos ("blockchain") e criptomoeda; "software" descarregável para gerar chaves criptográficas para receber e gastar criptomoedas; chaves criptográficas descarregáveis para receber e gastar criptomoedas; "software" de computador descarregável relacionado com produtos digitais; "software" descarregável e software aplicativo móvel ou para telemóveis para proporcionar um espaço de mercado virtual; "software" descarregável com a natureza de um aplicativo móvel ou para telemóvel para navegar e realizar transações electrónicas de bens de consumo a retalho; óculos de realidade aumentada; óculos de realidade virtual; auriculares de realidade aumentada; auriculares de realidade virtual; aparelhos ou dispositivos de visualização de realidade aumentada para usar na cabeça; dispositivos eletrónicos para usar em jogos de realidade virtual; luvas de realidade virtual; capacetes de realidade virtual; auriculares e capacetes de realidade virtual adaptados para usar em jogos de vídeo; auriculares para jogos de realidade virtual; teclados de computador; manípulos ("joysticks") para usar com computador sem ser para jogos de vídeo; aparelhos e instrumentos científicos, de pesquisa e investigação, de navegação, geodésicos, fotográficos, cinematográficos, audiovisuais, ópticos, de pesagem, de medida, de sinalização, de detecção, de exame, de inspecção, de socorro (salvamento) e de ensino; aparelhos e instrumentos para a condução, distribuição, transformação, acumulação, regulação ou controlo da distribuição ou uso da corrente eléctrica; aparelhos e instrumentos para registo, de transmissão, reprodução ou processamento de som, imagens ou dados; multimédia registada ou gravada e descarregável, "software" de computador, meios ou suportes digitais ou analógicos virgens para gravação e armazenamento; mecanismos para aparelhos de pré--pagamento, caixas registadoras, dispositivos de cálculo; computadores e dispositivos periféricos de computador; fatos de mergulho, máscaras de mergulho, tampões de protecção de ouvidos para mergulhadores, molas ou clipes de nariz para mergulhadores e nadadores, luvas para mergulhadores, aparelhos respiratórios ou de respiração para natação subaquática; extintores de incêndio.

[540] 商標 Marca :

---

[210] 編號 N.º : N/201470

[220] 申請日 Data de pedido : 2022/09/13

[730] 申請人 Requerente : Ferrari S.p.A.
地址 Endereço : Via Emília Est, 1163, Modena, Itália
國籍 Nacionalidade : 意大利 Italiana
活動 Actividade : 商業及工業 comercial e industrial

[511] 類別 Classe : 35

[511] 服務 Serviços : Serviços de venda a retalho de produtos virtuais e serviços de loja de venda a retalho de produtos virtuais, nomeadamente perfumaria, sabões e sabonetes, óleos essenciais, cosméticos, loções para os cabelos, produtos de limpeza e polimento, detergentes, placas ou chapas e matrículas metálicas, ornamentos em metal, produtos metálicos em geral, talheres, lâminas e navalhas de barbear, jogos de vídeo, aparelhos de jogos de vídeo, acessórios e estojos para jogos de vídeo, jogos electrónicos, óculos, óculos de sol, acessórios e estojos para óculos, capacetes de protecção, vestuário de protecção, calçado de protecção, computadores, bolsas e estojos para computador, acessórios para computador, ratos, almofadas ou tapetes para ratos, "software", telefones móveis ou telemóveis, telefones inteligentes ("smartphones"), acessórios e estojos para telefones móveis ou telemóveis e telefones inteligentes ("smartphones"), aparelhos telefónicos, aparelhos de comunicação, simuladores, relógios inteligentes ("smartwatches"), dispositivos electrónicos digitais vestíveis ou para usar no corpo para detecção, gravação ou registo, armazenamento, envio e recepção de ficheiros de texto, de dados, de áudio, de imagem e de vídeo através de redes de comunicações, incluindo dispositivos que comunicam com telefones inteligentes ("smartphones"), e seus acessórios, aparelhos e instrumentos científicos, de pesquisa e investigação, de navegação, geodésicos, fotográficos, cinematográficos, audiovisuais, ópticos, de pesagem, de medida, de sinalização, de detecção, de testagem, de controlo [inspecção], de socorro (salvamento) e de ensino, aparelhos e instrumentos para o registo, a transmissão, a reprodução ou processamento de som, de imagens ou dados, publicações digitais ou eléctrónicas ("media") gravadas e descarregáveis, dispositivos ou aparelhos de cálculo, fatos de mergulho, máscaras de mergulhador, luvas para mergulhadores, aparelhos respiratórios ou de respiração para natação subaquática, extintores de incêndio, aparelhos e instrumentos eléctricos e electrónicos para veículos, aparelhos e instrumentos eléctricos e electrónicos para uso pessoal, ímanes, candeeiros e dispositivos de iluminação, ares condicionados, ventiladores, carros, carros desportivos, carros de corrida, veículos, veículos eléctricos, veículos hibridos, motores, peças estruturais para automóveis e veículos, peças sobresselentes e acessórios para automóveis e veículos, bicicletas, instrumentos de segurança para veículos e passageiros, carrinhos de bebé, carrinhos articulados de bebé ou criança e respectivas peças e acessórios, cadeiras de segurança para crianças para veículos, pára-quedas, relógios, relógios de mesa e de pé, despertadores e suas peças e acessórios, metais preciosos e suas ligas, alfinetes, bijuterias, pulseiras, colares, medalhões, correntes, anéis, brincos, prendedores e alfinetes de gravata, medalhas comemorativas, botões de punho, pulseiras de tornozelo, berloques e adornos ou pingentes, tiaras ou diademas, bandoletes, medalhões, amuletos, berloques e adornos decorativos para telefones móveis ou telemóveis e celulares, porta-chaves, porta-jóias e estojos para joalharia, fechos para joalharia, ornamentos em metais preciosos, moedas, moedas comemorativas, ornamentos para chapéus, lingotes, produtos em metais preciosos ou em plaqué, produtos em ouro, ourivesaria, joalharia, bijuterias, pedras preciosas e semipreciosas, relojoaria e instrumentos cronométricos, caixas, recipientes, cordões, fitas, fios, tiras, correias ou laços, troféus, obras de arte, objetos de arte, estátuas, estatuetas e figurinhas [estatuetas] feitas de qualquer material, artigos em papel e cartão, toalhas de mesa em papel, lenços de papel, revistas periódicas, cartões de visita, crachás e porta-crachás ou suportes para crachás, passes, álbuns fotográficos, suportes ou molduras para fotografias, autocolantes, álbuns para autocolantes, cadernos para exercícios, cadernos, folhas de papel, blocos de notas, álbuns, publicações impressas, panfletos, revistas, anuários, enciclopédias, livros, brochuras, jornais, periódicos, material impresso, imagens, placas, calendários, cartazes, pinturas, representações e reproduções gráficas, bilhetes, cartões de identificação, decalcomanias, agendas e diários, planificadores,

canetas, lápis e artigos de papelaria em geral, etiquetas adesivas, estojos para artigos de papelaria, papelaria para escrita, instrumentos de escrita, etiquetas, rascunhos, fotografias, artigos de papelaria e para escritório, adesivos para papelaria ou uso doméstico, materiais para artistas e materiais de desenho, pincéis, aparelhos e materiais educativos e didáticos, máquinas dactilográficas, folhas de plástico, películas e sacos para embrulho e embalagem, materiais plásticos para embalagem, sacos e sacas de qualquer material para embalagem, cordões, fitas, fios, tiras, correias ou laços para transporte de objetos, selos, malas, malas de mão, malas de viagem e sacos de desporto ("holdalls"), mochilas ("rucksacks"), estojos para maquilhagem, estojos de toilette, baús, sacos de viagem, malas ou pastas de executivo, etiquetas para malas, malas ou pastas para documentos, malas, estojos e bolsas em geral, porta-chaves, carteiras de bolso, porta-moedas, malas ou sacos escolares e mochilas escolares, porta--fatos para viagem e capas de vestuário para viagem, bolsas de cintura, couro e imitações de couro, produtos em couro e imitações de couro, porta-cartões [pastas], carteiras para cartões de crédito, conjuntos de viagem, vestuário para animais de estimação, coleiras para animais de estimação, transportadoras e sacos para transporte de animais, trelas, alças de ombro, peles de animais, malas de bagagem e sacos de transporte, guarda-chuvas, guarda-sóis, bengalas, chicotes, arreios e selaria, móveis, roupeiros, aparadores, prateleiras, cómodas, mesas, secretárias, estantes, móveis de assento, sofás, espreguiçadeiras ("chaise longues"), poltronas, cadeiras [assentos], escabelos ou pequenos bancos para descanso dos pés, bancos, cadeiras de sol, cadeiras de baloiço, camas, almofadas, colchões, esteiras [almofadas ou colchões], bengaleiros para casacos, bengaleiros para guarda-chuvas, espelhos [espelho de prateado], molduras, expositores, cabides para casacos, berços, camas para infantes, fraldários, cadeiras altas para bebés, assentos elevatórios, baús para brinquedos, cortinas, venezianas ou persianas, ventoinhas, placas ornamentais, placas comemorativas, caixas de correio, cartazes e letreiros de qualquer material, pedestais, bandejas, recipientes e acessórios para uso doméstico e de cozinha, garrafas térmicas, garrafas para bebidas, garrafas, chávenas, chávenas de café, canecas, copos, loiça de mesa, serviço de mesa e talheres, utensílios e recipientes para casa de banho, vaporizadores de perfume, artigos de vidro, porcelana e terracota, recipientes e acessórios para uso doméstico e de cozinha, objectos comemorativos em vidro, porcelana e terracota, vasos em vidro, porcelana e terracota, castiçais, corda, cordel, redes, tendas, toldos, lonas, velas, estofos e materiais de enchimento, matérias têxteis fibrosas em bruto, toalhas de praia têxteis, toalhas, roupa de cama, roupa de banho, roupa de mesa, bandeiras, estandartes [bandeiras], estandartes ou cartazes compridos horizontais, bandeirolas ou flâmulas, têxteis e produtos têxteis, vestuário, calçado, chapelaria, acessórios para vestuário, calçado e chapelaria, roupa desportiva, calçado desportivo, cintos, luvas, roupa de praia, roupa interior, artigos de vestuário para as pernas, artigos de vestuário para o pescoço, bandanas, enxovais [vestuário], babetes, mochilas para transportar bebés, mini-sacos de dormir para bebés, atacadores e rendas, botões, colchetes, gancho, ilhol e ilhós, crachás para vestuário, grampos, fivelas, modelos de carros à escala e modelos de veículos à escala em geral, modelos de carros à escala de brinquedo e modelos de veículos à escala de brinquedo em geral, modelos de carros à escala para coleccionadores, modelos de carros à escala [brinquedos], modelos de veículos de corridas à escala para coleccionadores, réplicas de tamanho real de veículos de brinquedo, produtos ornamentais, jogos, brinquedos e artigos para brincar, acessórios para jogos, brinquedos e artigos para brincar, aparelhos de jogos de vídeo, artigos de ginástica e de desporto, árvores de Natal e respectivas decorações, artigos para fãs e para entretenimento, artigos para festas, produtos alimentares, bebidas não alcoólicas, artigos para fumadores, para uso em linha ("online") e em mundos virtuais em linha ("online"); serviços de loja de venda a retalho em linha ("online") de "merchandising" virtual, nomeadamente placas ou chapas e matrículas metálicas, ornamentos em metal, produtos metálicos em geral, talheres, acessórios e estojos para jogos de vídeo, acessórios e estojos para óculos, bolsas e estojos para computador, acessórios para computador, ratos, almofadas ou tapetes para ratos, acessórios e estojos para telefones móveis ou telemóveis e telefones inteligentes ("smartphones"), ímanes, acessórios para automóveis e veículos, alfinetes, bijuterias, pulseiras, colares, medalhões, correntes, anéis, brincos, prendedores e alfinetes de gravata, medalhas comemorativas, botões de punho, pulseiras de tornozelo, berloques e adornos ou pingentes, medalhões, amuletos, berloques e adornos decorativos para telefones móveis ou telemóveis e celulares, porta-chaves, porta-jóias e estojos para joalharia, moedas, moedas comemorativas,

ornamentos para chapéus, bijuterias, caixas, recipientes, cordões,fitas , fios , tiras, correias ou laços, troféus, obras de arte, objetos de arte, estátuas, estatuetas e figurinhas [estatuetas] feitas de qualquer material, artigos em papel e cartão, toalhas de mesa em papel, lenços de papel, revistas periódicas, cartões de visita, crachás e porta-crachás ou suportes para crachás, passes, álbuns fotográficos, suportes ou molduras para fotografias, autocolantes, álbuns para autocolantes, cadernos para exercícios, cadernos, folhas de papel, blocos de notas, álbuns, publicações impressas, panfletos, revistas, anuários, enciclopédias, livros, brochuras, jornais, periódicos, material impresso, imagens, placas, calendários, cartazes, pinturas, representações e reproduções gráficas, bilhetes, cartões de identificação, decalcomanias, agendas e diários, planificadores, canetas, lápis e artigos de papelaria em geral, etiquetas adesivas, estojos para artigos de papelaria, papelaria para escrita, instrumentos de escrita, etiquetas, rascunhos, fotografias, artigos de papelaria e para escritório, folhas de plástico, películas e sacos para embrulho e embalagem, materiais plásticos para embalagem, sacos e sacas de qualquer material para embalagem, cordões, fitas, fios, tiras, correias ou laços para transporte de objetos, selos, malas, malas de mão, malas de viagem e sacos de desporto ("holdalls"), mochilas ("rucksacks"), estojos para maquilhagem, estojos de toilette, etiquetas para malas, malas ou pastas para documentos, malas, estojos e bolsas em geral, porta--chaves, carteiras de bolso, porta-moedas, malas ou sacos escolares e mochilas escolares, porta-fatos para viagem e capas de vestuário para viagem, bolsas de cintura, produtos em couro e imitações de couro, porta-cartões [pastas], carteiras para cartões de crédito, conjuntos de viagem, vestuário para animais de estimação, coleiras para animais de estimação, transportadoras e sacos para transporte de animais, trelas, guarda-chuvas, guarda-sóis, bengalas, almofadas, bengaleiros para casacos, bengaleiros para guarda-chuvas, espelhos [espelho de prateado], molduras, expositores, cabides para casacos, ventoinhas, placas ornamentais, placas comemorativas, cartazes e letreiros de qualquer material, bandejas, recipientes e acessórios para uso doméstico e de cozinha, garrafas térmicas, garrafas para bebidas, garrafas, chávenas, chávenas de café, canecas, copos, loiça de mesa, serviço de mesa e talheres, utensílios e recipientes para casa de banho, vaporizadores de perfume, artigos de vidro, porcelana e terracota, recipientes e acessórios para uso doméstico e de cozinha, objectos comemorativos em vidro, porcelana e terracota, vasos em vidro, porcelana e terracota, castiçais, toalhas de praia têxteis, toalhas, roupa de cama, roupa de banho, roupa de mesa, bandeiras, estandartes [bandeiras], estandartes ou cartazes compridos horizontais, bandeirolas ou flâmulas, têxteis e produtos têxteis, vestuário, chapelaria, acessórios para vestuário, calçado e chapelaria, roupa desportiva, calçado desportivo, cintos, luvas, roupa de praia, roupa interior, artigos de vestuário para as pernas, artigos de vestuário para o pescoço, bandanas, enxovais [vestuário], babetes, mochilas para transportar bebés, mini-sacos de dormir para bebés, crachás para vestuário, grampos, fivelas, modelos de carros à escala e modelos de veículos à escala em geral, modelos de carros à escala de brinquedo e modelos de veículos à escala de brinquedo em geral, modelos de carros à escala para coleccionadores, modelos de carros à escala [brinquedos], modelos de veículos de corridas à escala para coleccionadores, réplicas de tamanho real de veículos de brinquedo, produtos ornamentais, jogos, brinquedos e artigos para brincar, acessórios para jogos, brinquedos e artigos para brincar, artigos de ginástica e de desporto, árvores de Natal e respectivas decorações, artigos para fãs e para entretenimento, artigos para festas, artigos para fumadores; disponibilização de um espaço de mercado em linha ("online") para compradores e vendedores de bens e serviços; fornecimento de um espaço de mercado em linha ("online") para compradores e vendedores de bens digitais descarregáveis autenticados por títulos de valor ("tokens") não fungíveis [NFTs]; apresentação de produtos em meios de comunicação, para fins de venda a retalho; fornecimento de um espaço de mercado em linha ("online") de bens não fungíveis baseado na tecnologia de cadeia de blocos ("blockchain") para compradores e vendedores; fornecimento de um espaço de mercado e registo em linha ("online") para compradores e vendedores de activos digitais, artigos coleccionáveis digitais, unidades ou títulos de valor digitais ("digital tokens") e títulos de valor ("tokens") não fungíveis [NFTs], activos digitais e artigos coleccionáveis digitais vendidos como títulos de valor ("tokens") não fungíveis [NFTs]; serviços de venda a retalho em linha ("online") relacionados com activos digitais, artigos coleccionáveis digitais, unidades ou títulos de valor digitais ("digital tokens") e títulos de valor ("tokens") não fungíveis [NFTs];

fornecimento de serviços de coleccionáveis digitais, nomeadamente exploração de um espaço de mercado em linha ("online") para transações e serviços de registo utilizando a tecnologia de "software" baseada em cadeia de blocos ("blockchain") para a venda de activos digitalizados, artigos coleccionáveis e títulos de valor ("tokens") não fungíveis [NFTs]; prestação de informação de negócios no campo da tecnologia de cadeia de blocos ("blockchain") e moeda virtual; consultadoria em publicidade no domínio da tecnologia de cadeia de blocos ("blockchain") e criptomoeda ("cryptocurrency"); serviços de publicidade para a promoção de produtos virtuais; demonstração de produtos virtuais para fins publicitários; consultadoria de administração de negócios comerciais no domínio da tecnologia de realidade virtual; consultadoria em gestão de negócios no domínio da tecnologia de realidade virtual; realização de exposições virtuais de feiras comerciais em linha ("online"); organização e realização de eventos virtuais, exposições virtuais, feiras virtuais e exibições virtuais para fins comerciais, promocionais e publicitários em linha ("online"); publicidade; gestão, organização e administração de negócios e empresas; funções de escritório.

[540] 商標 Marca :

---

[210] 編號 N.º : N/201471

[220] 申請日 Data de pedido : 2022/09/13

[730] 申請人 Requerente : Ferrari S.p.A.
地址 Endereço : Via Emília Est, 1163, Modena, Itália
國籍 Nacionalidade : 意大利 Italiana
活動 Actividade : 商業及工業 comercial e industrial

[511] 類別 Classe : 41

[511] 服務 Serviços : Serviços de entretenimento, nomeadamente fornecimento de bens virtuais em linha ("online") não descarregáveis, nomeadamente perfumaria, sabões e sabonetes, óleos essenciais, cosméticos, loções para os cabelos, produtos de limpeza e polimento, detergentes, placas ou chapas e matrículas metálicas, ornamentos em metal, produtos metálicos em geral, talheres, lâminas e navalhas de barbear, jogos de vídeo, aparelhos de jogos de vídeo, acessórios e estojos para jogos de vídeo, jogos electrónicos, óculos, óculos de sol, acessórios e estojos para óculos, capacetes de protecção, vestuário de protecção, calçado de protecção, computadores, bolsas e estojos para computador, acessórios para computador, ratos, almofadas ou tapetes para ratos, "software", telefones móveis ou telemóveis, telefones inteligentes ("smartphones"), acessórios e estojos para telefones móveis ou telemóveis e telefones inteligentes ("smartphones"), aparelhos telefónicos, aparelhos de comunicação, simuladores, relógios inteligentes ("smartwatches"), dispositivos electrónicos digitais vestíveis ou para usar no corpo para detecção, gravação ou registo, armazenamento, envio e recepção de ficheiros de texto, de dados, de áudio, de imagem e de vídeo através de redes de comunicações, incluindo dispositivos que comunicam com telefones inteligentes ("smartphones"), e seus acessórios,aparelhos e instrumentos científicos, de pesquisa e investigação, de navegação, geodésicos, fotográficos, cinematográficos, audiovisuais, ópticos, de pesagem, de medida, de sinalização, de detecção, de testagem, de controlo [inspecção], de socorro (salvamento) e de ensino, aparelhos e instrumentos para o registo, a transmissão, a reprodução ou processamento de som, de imagens ou dados, publicações digitais ou eléctrónicas ("media") gravadas e descarregáveis, dispositivos ou aparelhos de cálculo, fatos de mergulho, máscaras de mergulhador, luvas para mergulhadores, aparelhos respiratórios ou de respiração para natação subaquática, extintores de incêndio, aparelhos e instrumentos eléctricos e electrónicos para veículos, aparelhos e instrumentos eléctricos e electrónicos para uso pessoal, ímanes, candeeiros e dispositivos de iluminação, ares condicionados, ventiladores, carros, carros desportivos, carros de corrida, veículos, veículos eléctricos, veículos hibridos, motores, peças estruturais para automóveis e veículos, peças sobresselentes e acessórios para automóveis e veículos, bicicletas, instrumentos de segurança para veículos e passageiros, carrinhos de bebé, carrinhos articulados de bebé ou criança e respectivas peças e acessórios, cadeiras de segurança para crianças para veículos, pára-quedas, relógios, relógios de mesa e de pé, despertadores e suas peças e acessórios, metais preciosos e suas ligas, alfinetes, bijuterias, pulseiras, colares, medalhões, correntes, anéis, brincos, prendedores e alfinetes de gravata, medalhas comemorativas, botões de punho, pulseiras de

tornozelo, berloques e adornos ou pingentes, tiaras ou diademas, bandoletes, medalhões, amuletos, berloques e adornos decorativos para telefones móveis ou telemóveis e celulares, porta-chaves, porta-jóias e estojos para joalharia, fechos para joalharia, ornamentos em metais preciosos, moedas, moedas comemorativas, ornamentos para chapéus, lingotes, produtos em metais preciosos ou em plaqué, produtos em ouro, ourivesaria, joalharia, bijuterias, pedras preciosas e semipreciosas, relojoaria e instrumentos cronométricos, caixas, recipientes, cordões, fitas, fios, tiras, correias ou laços, troféus, obras de arte, objetos de arte, estátuas, estatuetas e figurinhas [estatuetas] feitas de qualquer material, artigos em papel e cartão, toalhas de mesa em papel, lenços de papel, revistas periódicas, cartões de visita, crachás e porta-crachás ou suportes para crachás, passes, álbuns fotográficos, suportes ou molduras para fotografias, autocolantes, álbuns para autocolantes, cadernos para exercícios, cadernos, folhas de papel, blocos de notas, álbuns, publicações impressas, panfletos, revistas, anuários, enciclopédias, livros, brochuras, jornais, periódicos, material impresso, imagens, placas, calendários, cartazes, pinturas, representações e reproduções gráficas, bilhetes, cartões de identificação, decalcomanias, agendas e diários, planificadores, canetas, lápis e artigos de papelaria em geral, etiquetas adesivas, estojos para artigos de papelaria, papelaria para escrita, instrumentos de escrita, etiquetas, rascunhos, fotografias, artigos de papelaria e para escritório, adesivos para papelaria ou uso doméstico, materiais para artistas e materiais de desenho, pincéis, aparelhos e materiais educativos e didáticos, máquinas dactilográficas, folhas de plástico, películas e sacos para embrulho e embalagem, materiais plásticos para embalagem, sacos e sacas de qualquer material para embalagem, cordões, fitas, fios, tiras, correias ou laços para transporte de objetos, selos, malas, malas de mão, malas de viagem e sacos de desporto ("holdalls"), mochilas ("rucksacks"), estojos para maquilhagem, estojos de toilette, baús, sacos de viagem, malas ou pastas de executivo, etiquetas para malas, malas ou pastas para documentos, malas, estojos e bolsas em geral, porta-chaves, carteiras de bolso, porta-moedas, malas ou sacos escolares e mochilas escolares, porta--fatos para viagem e capas de vestuário para viagem, bolsas de cintura, couro e imitações de couro, produtos em couro e imitações de couro, porta-cartões [pastas], carteiras para cartões de crédito, conjuntos de viagem, vestuário para animais de estimação, coleiras para animais de estimação, transportadoras e sacos para transporte de animais, trelas, alças de ombro, peles de animais, malas de bagagem e sacos de transporte, guarda-chuvas, guarda-sóis, bengalas, chicotes, arreios e selaria, móveis, roupeiros, aparadores, prateleiras, cómodas, mesas, secretárias, estantes, móveis de assento, sofás, espreguiçadeiras ("chaise longues"), poltronas, cadeiras [assentos], escabelos ou pequenos bancos para descanso dos pés, bancos, cadeiras de sol, cadeiras de baloiço, camas, almofadas, colchões, esteiras [almofadas ou colchões], bengaleiros para casacos, bengaleiros para guarda--chuvas, espelhos [espelho de prateado], molduras, expositores, cabides para casacos, berços, camas para infantes, fraldários, cadeiras altas para bebés, assentos elevatórios, baús para brinquedos, cortinas, venezianas ou persianas, ventoinhas, placas ornamentais, placas comemorativas, caixas de correio, cartazes e letreiros de qualquer material, pedestais, bandejas, recipientes e acessórios para uso doméstico e de cozinha, garrafas térmicas, garrafas para bebidas, garrafas, chávenas, chávenas de café, canecas, copos, loiça de mesa, serviço de mesa e talheres, utensílios e recipientes para casa de banho, vaporizadores de perfume, artigos de vidro, porcelana e terracota, recipientes e acessórios para uso doméstico e de cozinha, objectos comemorativos em vidro, porcelana e terracota, vasos em vidro, porcelana e terracota, castiçais corda, cordel, redes, tendas, toldos, lonas, velas, estofos e materiais de enchimento, matérias têxteis fibrosas em bruto, toalhas de praia têxteis, toalhas, roupa de cama, roupa de banho, roupa de mesa, bandeiras, estandartes [bandeiras], estandartes ou cartazes compridos horizontais, bandeirolas ou flâmulas, têxteis e produtos têxteis, vestuário, calçado, chapelaria, acessórios para vestuário, calçado e chapelaria, roupa desportiva, calçado desportivo, cintos, luvas, roupa de praia, roupa interior, artigos de vestuário para as pernas, artigos de vestuário para o pescoço, bandanas, enxovais [vestuário], babetes, mochilas para transportar bebés, mini-sacos de dormir para bebés, atacadores e rendas, botões, colchetes, gancho, ilhol e ilhós, crachás para vestuário, grampos, fivelas, modelos de carros à escala e modelos de veículos à escala em geral, modelos de carros à escala de brinquedo e modelos de veículos à escala de brinquedo em geral, modelos de veículos à escala para coleccionadores, modelos de carros à escala [brinquedos], modelos de carros de corridas à escala para coleccionadores, réplicas de tamanho real de veículos de brinquedo, produtos ornamentais,

jogos, brinquedos e artigos para brincar, acessórios para jogos, brinquedos e artigos para brincar, aparelhos de jogos de vídeo, artigos de ginástica e de desporto, árvores de Natal e respectivas decorações, artigos para fãs e para entretenimento, artigos para festas, produtos alimentares, bebidas não alcoólicas, artigos para fumadores, para uso em ambientes virtuais; serviços de entretenimento, nomeadamente fornecimento de bens virtuais em linha ("online") não descarregáveis; serviços de entretenimento, nomeadamente fornecimento de conteúdos virtuais em linha ("online") não descarregáveis como perfumaria, sabões e sabonetes, óleos essenciais, cosméticos, loções para os cabelos, produtos de limpeza e polimento, detergentes, placas ou chapas e matrículas metálicas, ornamentos em metal, produtos metálicos em geral, talheres, lâminas e navalhas de barbear, jogos de vídeo, aparelhos de jogos de vídeo, acessórios e estojos para jogos de vídeo, jogos electrónicos, óculos, óculos de sol, acessórios e estojos para óculos, capacetes de protecção, vestuário de protecção, calçado de protecção, computadores, bolsas e estojos para computador, acessórios para computador, ratos, almofadas ou tapetes para ratos, "software", telefones móveis ou telemóveis, telefones inteligentes ("smartphones"), acessórios e estojos para telefones móveis ou telemóveis e telefones inteligentes ("smartphones"), aparelhos telefónicos, aparelhos de comunicação, simuladores, relógios inteligentes ("smartwatches"), dispositivos electrónicos digitais vestíveis ou para usar no corpo para detecção, gravação ou registo, armazenamento, envio e recepção de ficheiros de texto, de dados, de áudio, de imagem e de vídeo através de redes de comunicações, incluindo dispositivos que comunicam com telefones inteligentes ("smartphones"), e seus acessórios, aparelhos e instrumentos científicos, de pesquisa e investigação, de navegação, geodésicos, fotográficos, cinematográficos, audiovisuais, ópticos, de pesagem, de medida, de sinalização, de detecção, de testagem, de controlo [inspecção], de socorro (salvamento) e de ensino, aparelhos e instrumentos para o registo, a transmissão, a reprodução ou processamento de som, de imagens ou dados, publicações digitais ou electrónicas ("media") gravadas e descarregáveis, dispositivos ou aparelhos de cálculo, fatos de mergulho, máscaras de mergulhador, luvas para mergulhadores, aparelhos respiratórios ou de respiração para natação subaquática, extintores de incêndio, aparelhos e instrumentos eléctricos e electrónicos para veículos, aparelhos e instrumentos eléctricos e electrónicos para uso pessoal, ímanes, candeeiros e dispositivos de iluminação, ares condicionados, ventiladores, carros, carros desportivos, carros de corrida, veículos, veículos eléctricos, veículos hibridos, motores, peças estruturais para automóveis e veículos, peças sobresselentes e acessórios para automóveis e veículos, bicicletas, instrumentos de segurança para veículos e passageiros, carrinhos de bebé, carrinhos articulados de bebé ou criança e respectivas peças e acessórios, cadeiras de segurança para crianças para veículos, pára-quedas, relógios, relógios de mesa e de pé, despertadores e suas peças e acessórios, metais preciosos e suas ligas, alfinetes, bijuterias, pulseiras, colares, medalhões, correntes, anéis, brincos, prendedores e alfinetes de gravata, medalhas comemorativas, botões de punho, pulseiras de tornozelo, berloques e adornos ou pingentes, tiaras ou diademas, bandoletes, medalhões, amuletos, berloques e adornos decorativos para telefones móveis ou telemóveis e celulares, porta-chaves, porta-jóias e estojos para joalharia, fechos para joalharia, ornamentos em metais preciosos, moedas, moedas comemorativas, ornamentos para chapéus, lingotes, produtos em metais preciosos ou em plaqué, produtos em ouro, ourivesaria, joalharia, bijuterias, pedras preciosas e semipreciosas, relojoaria e instrumentos cronométricos, caixas, recipientes, cordões, fitas, fios, tiras, correias ou laços, troféus, obras de arte, objetos de arte, estátuas, estatuetas e figurinhas [estatuetas] feitas de qualquer material, artigos em papel e cartão, toalhas de mesa em papel, lenços de papel, revistas periódicas, cartões de visita, crachás e porta-crachás ou suportes para crachás, passes, álbuns fotográficos, suportes ou molduras para fotografias, autocolantes, álbuns para autocolantes, cadernos para exercícios, cadernos, folhas de papel, blocos de notas, álbuns, publicações impressas, panfletos, revistas, anuários, enciclopédias, livros, brochuras, jornais, periódicos, material impresso, imagens, placas, calendários, cartazes, pinturas, representações e reproduções gráficas, bilhetes, cartões de identificação, decalcomanias, agendas e diários, planificadores, canetas, lápis e artigos de papelaria em geral, etiquetas adesivas, estojos para artigos de papelaria, papelaria para escrita, instrumentos de escrita, etiquetas, rascunhos, fotografias, artigos de papelaria e para escritório, adesivos para papelaria ou uso doméstico, materiais para artistas e materiais de desenho, pincéis,

aparelhos e materiais educativos e didáticos, máquinas dactilográficas, folhas de plástico, películas e sacos para embrulho e embalagem, materiais plásticos para embalagem, sacos e sacas de qualquer material para embalagem, cordões, fitas, fios, tiras, correias ou laços para transporte de objetos, selos, malas, malas de mão, malas de viagem e sacos de desporto ("holdalls"), mochilas ("rucksacks"), estojos para maquilhagem, estojos de toilette, baús, sacos de viagem, malas ou pastas de executivo, etiquetas para malas, malas ou pastas para documentos, malas, estojos e bolsas em geral, porta-chaves, carteiras de bolso, porta-moedas, malas ou sacos escolares e mochilas escolares, porta-fatos para viagem e capas de vestuário para viagem, bolsas de cintura, couro e imitações de couro, produtos em couro e imitações de couro, porta-cartões [pastas], carteiras para cartões de crédito, conjuntos de viagem, vestuário para animais de estimação, coleiras para animais de estimação, transportadoras e sacos para transporte de animais, trelas, alças de ombro, peles de animais, malas de bagagem e sacos de transporte, guarda-chuvas, guarda-sóis, bengalas, chicotes, arreios e selaria, móveis, roupeiros, aparadores, prateleiras, cómodas, mesas, secretárias, estantes, móveis de assento, sofás, espreguiçadeiras ("chaise longues"), poltronas, cadeiras [assentos], escabelos ou pequenos bancos para descanso dos pés, bancos, cadeiras de sol, cadeiras de baloiço, camas, almofadas, colchões, esteiras [almofadas ou colchões], bengaleiros para casacos, bengaleiros para guarda-chuvas, espelhos [espelho de prateado], molduras, expositores, cabides para casacos, berços, camas para infantes, fraldários, cadeiras altas para bebés, assentos elevatórios, baús para brinquedos, cortinas, venezianas ou persianas, ventoinhas, placas ornamentais, placas comemorativas, caixas de correio, cartazes e letreiros de qualquer material, pedestais, bandejas, recipientes e acessórios para uso doméstico e de cozinha, garrafas térmicas, garrafas para bebidas, garrafas, chávenas, chávenas de café, canecas, copos, loiça de mesa, serviço de mesa e talheres, utensílios e recipientes para casa de banho, vaporizadores de perfume, artigos de vidro, porcelana e terracota, recipientes e acessórios para uso doméstico e de cozinha, objectos comemorativos em vidro, porcelana e terracota, vasos em vidro, porcelana e terracota, castiçais, corda, cordel, redes, tendas, toldos, lonas, velas, estofos e materiais de enchimento, matérias têxteis fibrosas em bruto, toalhas de praia têxteis, toalhas, roupa de cama, roupa de banho, roupa de mesa, bandeiras, estandartes [bandeiras], estandartes ou cartazes compridos horizontais, bandeirolas ou flâmulas, têxteis e produtos têxteis, vestuário, calçado, chapelaria, acessórios para vestuário, calçado e chapelaria, roupa desportiva, calçado desportivo, cintos, luvas, roupa de praia, roupa interior, artigos de vestuário para as pernas, artigos de vestuário para o pescoço, bandanas, enxovais [vestuário], babetes, mochilas para transportar bebés, mini-sacos de dormir para bebés, atacadores e rendas, botões, colchetes, gancho, ilhol e ilhós, crachás para vestuário, grampos, fivelas, modelos de carros à escala e modelos de veículos à escala em geral, modelos de carros à escala de brinquedo e modelos de veículos à escala de brinquedo em geral, modelos de veículos à escala para coleccionadores, modelos de carros à escala [brinquedos], modelos de carros de corridas à escala para coleccionadores, réplicas de tamanho real de veículos de brinquedo, produtos ornamentais, jogos, brinquedos e artigos para brincar, acessórios para jogos, brinquedos e artigos para brincar, aparelhos de jogos de vídeo, artigos de ginástica e de desporto, árvores de Natal e respectivas decorações, artigos para fãs e para entretenimento, artigos para festas, produtos alimentares, bebidas não alcoólicas, artigos para fumadores, para uso uso em linha ("online") e/ou em ambientes virtuais; serviços de entretenimento, nomeadamente o fornecimento de desenhos ("designs") e figuras ou personagens, ilustraçoes gráficas personalizadas ("avatars"), sobreposições digitais ("digital overlays") e disfarces estéticos ("skins") digitais animados e não animados em linha ("online"), tudo para uso em ambientes virtuais; serviços de entretenimento, nomeadamente proporcionar ambientes virtuais nos quais os utilizadores possam interagir com fins recreativos, de lazer ou de entretenimento; serviços de entretenimento, nomeadamente proporcionar um ambiente em linha ("online") com transmissão contínua de conteúdos de entretenimento e transmissão contínua em directo de eventos de entretenimento; serviços de entretenimento sob a forma de organização, direcção ou preparação e hospedagem ou oferta de espectáculos virtuais e eventos de entretenimento social; serviços de entretenimento prestados num ambiente virtual; serviços de entretenimento, nomeadamente disponibilizar um ambiente virtual em linha ("online") para comercializar artigos coleccionáveis virtuais, produtos ou bens virtuais, ficheiros digitais, activos 3D e títulos de valor ("tokens"); fornecimento

de colecções digitais não descarregáveis em linha ("online"), nomeadamente arte, fotografias, imagens, animação e vídeo; serviços de entretenimento, nomeadamente proporcionar ambientes virtuais nos quais os utilizadores possam consumir alimentos e bebidas virtuais; serviços de entretenimento, nomeadamente proporcionar ambientes de realidade aumentada em linha ("online"); serviços de entretenimento interactivo; entretenimento interactivo em linha ("online"); serviços de entretenimento de jogos de vídeo; serviços de jogos de realidade virtual prestados em linha ("online") a partir de uma rede de computadores; realidade virtual e serviços de jogos interactivos prestados em linha ("online") a partir de uma rede informática global e por meio de várias redes sem fio e dispositivos electrónicos; serviços de entretenimento, nomeadamente fornecimento de "software" de jogos descarregáveis em linha ("online") e jogos de vídeo em linha ("online"); serviços de jogos; serviços de jogos em linha ("online"); serviços de jogos de vídeo; serviços de jogos em linha ("online") sob a forma de torneios de jogos de computador; serviços de jogos prestados em linha ("online") a partir de uma rede de computadores; serviços de entretenimento, nomeadamente fornecimento de jogos electrónicos em linha ("online"), disponibilizar um sítio na "web" ("website") com jogos de computador e jogos de video não descarregáveis, conteúdo audiovisual sob a forma de música, filmes, vídeos e outros materiais multimédia; serviços de edição ou publicação de "software" de entretenimento multimédia; fornecimento de publicações ou edições digitais em linha ("online") sob a forma de títulos de valor ("tokens") não fungíveis; publicação ou edição de textos, sem ser textos publicitários, num ambiente virtual; fornecimento de publicações ou edições electrónicas em linha ("online"), não descarregáveis, num ambiente virtual; produção de vídeo de realidade aumentada para fins de entretenimento; produção de vídeo de realidade virtual para fins de entretenimento; serviços de publicação, edição e produção de entretenimento multimédia; serviços de entretenimento sob a forma de serviços de produção e pós-produção de conteúdos de entretenimento multimédia; fornecimento de imagens de ilustrações gráficas personalizadas ("avatars") e figuras ou personagens não descarregáveis através de uma rede em linha ("online"); fornecimento de ficheiros de vídeo e áudio não descarregáveis em linha ("online"); organização, direcção ou preparação, e realização de concursos e competições virtuais, eventos virtuais, feiras comerciais virtuais e exposições virtuais para fins de entretenimento, educacionais e fins culturais; fornecimento de uma base de dados informática em linha ("online") no domínio da personalização de veículos virtuais para fins de entretenimento; disponibilizar informações em linha ("online") sobre personalização de veículos virtuais para fins de entretenimento; serviços de formação virtual; Serviços de parques de diversões e temáticos prestados num ambiente virtual; educação; prestação de formação; entretenimento; actividades desportivas e culturais.

[540] 商標 Marca :

---

[210] 編號 N.º : N/201478

[220] 申請日 Data de pedido : 2022/09/14

[730] 申請人 Requerente : 澳門滙能國際投資控股有限公司 COMPANHIA DE INVESTIMENTO E GESTÃO DE PARTICIPAÇÕES INTERNACIONAL HUI NENG MACAU

地址 Endereço : 澳門羅理基博士大馬路576至600J號第一國際商業中心8樓801至802室

國籍 Nacionalidade : 根據澳門法例成立 Constituída segundo as leis de Macau

活動 Actividade : 商業 comercial

[511] 類別 Classe : 30

[511] 產品 Produtos : 咖啡，茶，可可，糖，米，食用澱粉，西米，咖啡代用品，麵粉及穀類製品，麵包，糕點及糖果，冰製食品，蜂蜜，糖漿，鮮酵母，發酵粉，食鹽，芥末，醋，沙司（調味品），調味用香料，飲用冰。

[540] 商標 Marca :

[591] 商標顏色 Cores de marca : 黑色（如圖所示）。

---

[210] 編號 N.º : N/201479

[220] 申請日 Data de pedido : 2022/09/14

[730] 申請人 Requerente : 澳門滙能國際投資控股有限公司

COMPANHIA DE INVESTIMENTO E GESTÃO DE PARTICIPAÇÕES INTERNACIONAL HUI NENG MACAU
地址 Endereço：澳門羅理基博士大馬路576至600J號第一國際商業中心8樓801至802室
國籍 Nacionalidade：根據澳門法例成立 Constituída segundo as leis de Macau
活動 Actividade : 商業 comercial

[511] 類別 Classe : 32

[511] 產品 Produtos：啤酒，礦泉水和汽水以及其他不含酒精的飲料，水果飲料及果汁，糖漿及其他供飲料用的製劑。

[540] 商標 Marca :

捷作

[591] 商標顏色 Cores de marca : 黑色（如圖所示）。

---

[210] 編號 N.º : N/201567

[220] 申請日 Data de pedido : 2022/09/16

[730] 申請人 Requerente : 怪物能量公司
Monster Energy Company
地址 Endereço：美國加利福尼亞州92879科羅娜芒斯特大道1號
1 Monster Way, Corona, California 92879, U.S.A.
國籍 Nacionalidade : 美國 Americana
活動 Actividade : 商業及工業 comercial e industrial

[511] 類別 Classe : 32

[511] 產品 Produtos : 無酒精果汁飲料；果汁；水（飲料）；礦泉水（飲料）；氣泡水；蔬菜汁（飲料）；蘇打水；無酒精飲料；碳酸水；加氣水；帶果肉果汁飲料；以蜂蜜為主的無酒精飲料；富含蛋白質的運動飲料；米製飲料（非奶替代品）；咖啡味非酒精飲料；茶味非酒精飲料；植物飲料；豆類飲料；製作飲料用無酒精配料；能量飲料；製作飲料用無酒精原汁；啤酒；麥芽啤酒；製啤酒用麥芽汁；麥芽汁（發酵後成啤酒）。

[540] 商標 Marca :

超越日出

[300] 優先權 Prioridade：2022/03/28，中國內地 China，編號 N.º 63574848

---

[210] 編號 N.º : N/201659

[220] 申請日 Data de pedido : 2022/09/21

[730] 申請人 Requerente : 澳大利亞有機胶原蛋白有限公司
Organic Collagen Australia Pty Ltd
地址 Endereço：澳大利亞，昆士蘭，揚迪娜，10號工業地，郵政編碼4561
10 Industrial Place, Yandin Queensland 4561, Australia
國籍 Nacionalidade : 澳大利亞 Australiana
活動 Actividade : 商業及工業 comercial e industrial

[511] 類別 Classe : 3

[511] 產品 Produtos : 化妝用膠原蛋白製劑。

[540] 商標 Marca :

Organic Collagen Australia.

---

[210] 編號 N.º : N/201660

[220] 申請日 Data de pedido : 2022/09/21

[730] 申請人 Requerente : 澳大利亞有機胶原蛋白有限公司
Organic Collagen Australia Pty Ltd
地址 Endereço：澳大利亞，昆士蘭，揚迪娜，10號工業地，郵政編碼4561
10 Industrial Place, Yandin Queensland 4561, Australia
國籍 Nacionalidade : 澳大利亞 Australiana
活動 Actividade : 商業及工業 comercial e industrial

[511] 類別 Classe : 5

[511] 產品 Produtos：基於膠原蛋白的藥物補充劑；醫用膠原蛋白；膳食補充劑；具有美容效果的膳食補充劑；膳食營養補充劑；營養飲料是膳食食品補充劑；營養補充劑；醫用營養補充劑；營養補充蛋白棒；營養代餐粉；營養代餐；醫用凍乾食物。

[540] 商標 Marca :

Organic Collagen Australia.

---

[210] 編號 N.º : N/201661

[220] 申請日 Data de pedido : 2022/09/21

[730] 申請人 Requerente : 澳大利亞有機胶原蛋白有限公司
Organic Collagen Australia Pty Ltd
地址 Endereço：澳大利亞，昆士蘭，揚迪娜，10號工業地，郵政編碼4561
10 Industrial Place, Yandin Queensland 4561, Australia
國籍 Nacionalidade : 澳大利亞 Australiana
活動 Actividade : 商業及工業 comercial e industrial

[511] 類別 Classe : 29

[511] 產品 Produtos：乳製品；人造奶油（乳製品替代品）；由乳製品製成的飲料；非乳製黃油；非乳製奶酪；非乳製品奶油；非乳製奶精；飲料用非乳製品增白劑；非乳製酸

奶；仿牛奶；奶替代品；乾果；乾果製品；煮熟的水果；食用油；烹調油脂；食用油和脂肪的混合物；食用油脂；植物脂肪（食用）；仿製乳製品塗抹醬；乳製品塗抹醬；食品塗抹醬是食用油和食用脂肪的混合物；由植物油製成的塗抹醬；蔬菜製抹醬；由雞蛋製成的食品；由堅果製成的食品；主要由乳製品組成的食品塗抹醬；主要由蔬菜組成的三明治食品塗抹醬；主要由食用脂肪組成的塗抹食品；主要由食用油組成的食品塗抹醬；主要以牛奶為基礎的飲料；由肉類製成的食品；凍乾肉；熟肉製品；獵物產品（肉類）；肉；魚製成的食品；魚（非活）；魚製品；家禽提取物；家禽（非活）；獵物（非活）；乳製品飲料和粉末；煮熟的蔬菜；乾菜製成的食品；凍乾蔬菜；乾蔬菜；罐頭湯；湯；混合湯；湯粉；準備好的湯；湯製品；乾湯；湯用乾混料；肉凍；由牛奶和蔬菜製品製成的可食用果凍；牛奶果凍；食品用果凍；果醬；糖煮水果；由魚製成的食品糊；水果醬；肉醬；蔬菜醬（果泥）；由堅果製成的糊狀物；湯膏；蜜餞；由果脯製成的食品；醃製家禽；由醃製蔬菜製成的食品；醃製蔬菜；源自肉類的食品；源自海鮮的食品；由熟水果製成的食品；由熟堅果製成的食品；由熟蔬菜製成的食品；由乾果製成的食品；由乾堅果製成的食品；以海鮮為主的熟食；主要由蔬菜組成的預製膳食；主要由魚組成的冷凍熟食；主要由肉類組成的冷凍熟食；主要由家禽組成的冷凍熟食；主要由蔬菜組成的冷凍熟食；主要由雞肉組成的熟食；主要由魚組成的預製膳食；主要包括野味的熟食；主要由肉類組成的熟食；主要由家禽組成的熟食。

[540] 商標 Marca :

---

[210] 編號 N.º : N/201662

[220] 申請日 Data de pedido : 2022/09/21

[730] 申請人 Requerente : 澳大利亞有機胶原蛋白有限公司
Organic Collagen Australia Pty Ltd
地址 Endereço : 澳大利亞，昆士蘭，揚迪娜，10號工業地，郵政編碼4561
10 Industrial Place, Yandin Queensland 4561, Australia
國籍 Nacionalidade : 澳大利亞 Australiana
活動 Actividade : 商業及工業 comercial e industrial

[511] 類別 Classe : 30

[511] 產品 Produtos : 主要由米製成的凍乾食品；米；主要由意式麵食製成的凍乾食品；意式麵食；麵條；木薯澱粉；食品用木薯粉；西米；烘焙用麵粉；烹飪用麵粉；烹飪用麵粉製品；香辛料；醋；調味醬汁；調味品；麵條為主的預製食物；包含（主要）意大利面的預製膳食；含有（主要）大米的熟食；果凍（糖果）；穀物粉；穀類製品；主要由穀物組成的食品；霜淇淋；果汁刨冰；食用冰；糖；蜂蜜；糖漿；食用酵母；酵母；泡打粉；食鹽；普通食鹽；調味食品用鹽；調味料的混合；乾香草（調味料）；乾調味料；調味料。

[540] 商標 Marca :

---

[210] 編號 N.º : N/202075

[220] 申請日 Data de pedido : 2022/10/06

[730] 申請人 Requerente : Islestarr Holdings Limited
地址 Endereço : 8 Surrey Street, London, WC2R 2ND United Kingdom
國籍 Nacionalidade : 英國 Inglesa
活動 Actividade : 商業及工業 comercial e industrial

[511] 類別 Classe : 3

[511] 產品 Produtos : 化妝品；非醫用皮膚護理製劑；唇膏；唇彩；化妝粉和粉底；皮膚保濕乳液；美容護理化妝品；身體護理製劑；個人用香精油；卸妝製劑；面部、手和身體用乳液；美容面膜；研磨布；研磨紙；皮膚用研磨劑；假髮黏貼劑；化妝用黏合劑；剃鬚後用液；化妝用杏仁乳；化妝用杏仁油；皮膚用杏仁肥皂；化妝用蘆薈製劑；化妝用明礬石（收斂劑）；琥珀香水；防汗皂；防汗劑；芳香劑（香精油）；化妝用收斂劑；非醫用唇膏和身體乳；非醫用浴鹽；洗澡用化妝製劑；鬍鬚染料；香檸檬油；化妝用漂白劑（脫色劑）；口氣清新噴霧；口氣清新片；香皂；杉木香精油；香橼香精油；潔膚乳液；梳妝用染髮劑；卸甲油；家庭洗衣用亮色化學品；成套化妝品（化妝品）；成套化妝品（護膚品）；減肥用化妝品；動物用化妝品；化妝用棉籤；化妝棉；化妝用雪花膏；皮膚美白霜；牙用漂白凝膠；除臭皂；個人或動物用除臭劑；脫毛劑；脫毛製劑；個人清潔或祛味用下體注洗液；乾洗式洗髮劑；化妝染料；古龍水；砂紙和砂布；醚類香精；香精油；醚製香精油；花精（香料）；眼影；眉毛化妝品；眉筆；假睫毛黏膠；睫毛用化妝製劑；假睫毛；假髮黏合劑；假指甲；花香料原料；汗足皂；化妝用油脂；染髮劑；染髮用品；潤髮乳；噴髮膠；毛髮捲曲劑；化妝用過氧化氫；香；紫羅酮（香料）；茉莉油（精油）；次氯酸鉀（淡香水）；化妝用礦脂；祭祀用香；成套特色化妝品；薰衣草油；薰衣草水；檸檬香精油；化妝洗液；浸化妝水的薄紙；化妝劑；化妝品清洗劑；睫毛膏；非醫用按摩凝膠；薄荷精華（芳香油）；薄荷油（芳香油）；麝香（香料）；鬍鬚用蠟；指甲彩繪貼片；指甲護劑；指甲擦光劑；指甲油；燙髮中和劑；化妝用油；製香料香水用油；梳妝用油；化妝筆；香料；香水；假牙用拋光劑；化妝用潤髮脂；化妝粉；個人用浮石；玫瑰油（精油）；香波；修面劑；剃鬚皂；護膚用化妝劑；護膚皂；皮膚用香皂；防曬劑；曬黑製劑（化妝品）；梳妝用滑石粉；萜烯烴（香精油）；淡香水；梳妝用品（洗面奶和沐

浴露）；化妝用裝飾變色劑；除指甲油製劑；除汗毛用蠟；頭髮護理製劑。

[540] 商標 Marca :

COSMIC POWER

[300] 優先權 Prioridade : 2022/04/06，英國 Reino Unido，編號N.º UK00003774624

---

[210] 編號 N.º : N/202076

[220] 申請日 Data de pedido : 2022/10/06

[730] 申請人 Requerente : Islestarr Holdings Limited
地址 Endereço : 8 Surrey Street, London, WC2R 2ND United Kingdom
國籍 Nacionalidade : 英國 Inglesa
活動 Actividade : 商業及工業 comercial e industrial

[511] 類別 Classe : 3

[511] 產品 Produtos : 化妝品；非醫用皮膚護理製劑；唇膏；唇彩；化妝粉和粉底；皮膚保濕乳液；美容護理化妝品；身體護理製劑；個人用香精油；卸妝製劑；面部、手和身體用乳液；美容面膜；研磨布；研磨紙；皮膚用研磨劑；假髮黏貼劑；化妝用黏合劑；剃鬚後用液；化妝用杏仁乳；化妝用杏仁油；皮膚用杏仁肥皂；化妝用蘆薈製劑；化妝用明礬石（收斂劑）；琥珀香水；防汗皂；防汗劑；芳香劑（香精油）；化妝用收斂劑；非醫用唇膏和身體乳；非醫用浴鹽；洗澡用化妝製劑；鬍鬚染料；香檸檬油；化妝用漂白劑（脫色劑）；口氣清新噴霧；口氣清新片；香皂；杉木香精油；香檸香精油；潔膚乳液；梳妝用染髮劑；卸甲油；家庭洗衣用亮色化學品；成套化妝品（化妝品）；成套化妝品（護膚品）；減肥用化妝品；動物用化妝品；化妝用棉籤；化妝棉；化妝用雪花膏；皮膚美白霜；牙用漂白凝膠；除臭皂；個人或動物用除臭劑；脫毛劑；脫毛製劑；個人清潔或祛味用下體注洗液；乾洗式洗髮劑；化妝染料；古龍水；砂紙和砂布；醚類香精；香精油；醚製香精油；花精（香料）；眼影；眉毛化妝品；眉筆；假睫毛黏膠；睫毛用化妝製劑；假睫毛；假髮黏合劑；假指甲；花香料原料；汗足皂；化妝用油脂；染髮劑；染髮用品；潤髮乳；噴髮膠；毛髮捲曲劑；化妝用過氧化氫；香；紫羅酮（香料）；茉莉油（精油）；次氯酸鉀（淡香水）；化妝用礦脂；祭祀用香；成套特色化妝品；薰衣草油；薰衣草水；檸檬香精油；化妝洗液；浸化妝水的薄紙；化妝劑；化妝品清洗劑；睫毛膏；非醫用按摩凝膠；薄荷精華（芳香油）；薄荷油（芳香油）；麝香（香料）；鬍鬚用蠟；指甲彩繪貼片；指甲護劑；指甲擦光劑；指甲油；燙髮中和劑；化妝用油；製香料香水用油；梳妝用油；化妝筆；香料；香水；假牙用拋光劑；化妝用潤髮脂；化妝粉；個人用浮石；玫瑰油（精油）；香波；修面劑；剃鬚皂；護膚用化妝劑；護膚皂；皮膚用香皂；防曬劑；曬黑製劑（化妝品）；梳妝用滑石粉；萜烯烴（香精油）；淡香水；梳妝用品（洗面奶和沐浴露）；化妝用裝飾變色劑；除指甲油製劑；除汗毛用蠟；頭髮護理製劑。

[540] 商標 Marca :

GLOW GLIDE

[300] 優先權 Prioridade : 2022/04/06，英國 Reino Unido，編號N.º UK00003774628

---

[210] 編號 N.º : N/202077

[220] 申請日 Data de pedido : 2022/10/06

[730] 申請人 Requerente : Islestarr Holdings Limited
地址 Endereço : 8 Surrey Street, London, WC2R 2ND United Kingdom
國籍 Nacionalidade : 英國 Inglesa
活動 Actividade : 商業及工業 comercial e industrial

[511] 類別 Classe : 3

[511] 產品 Produtos : 化妝品；非醫用皮膚護理製劑；唇膏；唇彩；化妝粉和粉底；皮膚保濕乳液；美容護理化妝品；身體護理製劑；個人用香精油；卸妝製劑；面部、手和身體用乳液；美容面膜；研磨布；研磨紙；皮膚用研磨劑；假髮黏貼劑；化妝用黏合劑；剃鬚後用液；化妝用杏仁乳；化妝用杏仁油；皮膚用杏仁肥皂；化妝用蘆薈製劑；化妝用明礬石（收斂劑）；琥珀香水；防汗皂；防汗劑；芳香劑（香精油）；化妝用收斂劑；非醫用唇膏和身體乳；非醫用浴鹽；洗澡用化妝製劑；鬍鬚染料；香檸檬油；化妝用漂白劑（脫色劑）；口氣清新噴霧；口氣清新片；香皂；杉木香精油；香檸香精油；潔膚乳液；梳妝用染髮劑；卸甲油；家庭洗衣用亮色化學品；成套化妝品（化妝品）；成套化妝品（護膚品）；減肥用化妝品；動物用化妝品；化妝用棉籤；化妝棉；化妝用雪花膏；皮膚美白霜；牙用漂白凝膠；除臭皂；個人或動物用除臭劑；脫毛劑；脫毛製劑；個人清潔或祛味用下體注洗液；乾洗式洗髮劑；化妝染料；古龍水；砂紙和砂布；醚類香精；香精油；醚製香精油；花精（香料）；眼影；眉毛化妝品；眉筆；假睫毛黏膠；睫毛用化妝製劑；假睫毛；假髮黏合劑；假指甲；花香料原料；汗足皂；化妝用油脂；染髮劑；染髮用品；潤髮乳；噴髮膠；毛髮捲曲劑；化妝用過氧化氫；香；紫羅酮（香料）；茉莉油（精油）；次氯酸鉀（淡香水）；化妝用礦脂；祭祀用香；成套特色化妝品；薰衣草油；薰衣草水；檸檬香精油；化妝洗液；浸化妝水的薄紙；化妝劑；化妝品清洗劑；睫毛膏；非醫用按摩凝膠；薄荷精華（芳香油）；薄荷油（芳香油）；麝香（香料）；鬍鬚用蠟；指甲彩繪貼片；指甲護劑；指甲擦光劑；指甲油；燙髮中和劑；化妝用油；製香料香水用油；梳妝用油；化妝筆；香料；香水；假牙用拋光劑；化妝用潤髮脂；化妝粉；個人用浮石；玫瑰油（精油）；香波；修面劑；剃鬚皂；護膚用化妝劑；護膚皂；皮膚用香皂；防曬劑；曬黑製劑（化妝品）；梳妝用滑石粉；萜烯烴（香精油）；淡香水；梳妝用品（洗面奶和沐

浴露）；化妝用裝飾變色劑；除指甲油製劑；除汗毛用蠟；頭髮護理製劑。

[540] 商標 Marca :

GLOW GLIDE FACE ARCHITECT

[300] 優先權 Prioridade : 2022/04/06，英國 Reino Unido，編號N.º UK00003774630

---

[210] 編號 N.º : N/202099

[220] 申請日 Data de pedido : 2022/10/06

[730] 申請人 Requerente : CULT BEAUTY LIMITED

地址 Endereço : 5th Floor Voyager House, Chicago Avenue, Manchester Airport, Manchester M90 3DQ, United Kingdom

國籍 Nacionalidade : 英國 Inglesa

活動 Actividade : 商業及工業 comercial e industrial

[511] 類別 Classe : 3

[511] 產品 Produtos : 香料；淡香精；淡香水；化妝品；護膚品，即皮膚調理劑、皮膚乳液、護膚霜、皮膚保濕劑液；個人用香精油；美容面膜；冷霜；護手霜；晚霜；爽身粉；肥皂，即護膚皂和液體洗手皂；身體磨砂膏；淋浴和沐浴用洗劑；淋浴和沐浴用油；淋浴和沐浴用啫喱；淋浴和沐浴用液；洗髮液；沐浴露；香波；護髮素；護髮用品；噴髮膠；頭髮造型用品；染髮劑；頭髮脫色劑；頭髮芳香產品；護膚品；香水；花露水；非藥用梳洗製劑；肥皂；香精油；潤髮乳；頭髮用製劑；脫毛製劑；個人衛生用非藥用清潔製劑；止汗劑（化妝品）；防汗劑（化妝品）；牙膏；潔牙劑；乾花瓣與香料混合物（香料）；浴用製劑（非醫用）。

[540] 商標 Marca :

CULT BEAUTY

---

[210] 編號 N.º : N/202201

[220] 申請日 Data de pedido : 2022/10/11

[730] 申請人 Requerente : 置高化工有限公司

CHAMCO CHEMICAL COMPANY LIMITED

地址 Endereço : 香港特別行政區新界葵涌葵豐街17-23號華業工業大廈B座15樓B室

國籍 Nacionalidade : 根據香港法例成立 Constituída segundo as leis de H.K.

活動 Actividade : 商業及工業 comercial e industrial

[511] 類別 Classe : 3

[511] 產品 Produtos : 洗衣用漂白劑及其他物料，清潔、擦亮、去漬及研磨用製劑，肥皂，香料，香精油，化妝品，洗髮水，牙膏。

[540] 商標 Marca :

[591] 商標顏色 Cores de marca : 藍色漸變，紅色，黑色和白色，如圖所示。

---

[210] 編號 N.º : N/202202

[220] 申請日 Data de pedido : 2022/10/11

[730] 申請人 Requerente : 置高化工有限公司

CHAMCO CHEMICAL COMPANY LIMITED

地址 Endereço : 香港特別行政區新界葵涌葵豐街17-23號華業工業大廈B座15樓B室

國籍 Nacionalidade : 根據香港法例成立 Constituída segundo as leis de H.K.

活動 Actividade : 商業及工業 comercial e industrial

[511] 類別 Classe : 8

[511] 產品 Produtos : 手工用具和器械（手工操作的），刀、叉和勺餐具，佩刀，剃刀。

[540] 商標 Marca :

[591] 商標顏色 Cores de marca : 藍色漸變，紅色，黑色和白色，如圖所示。

---

[210] 編號 N.º : N/202203

[220] 申請日 Data de pedido : 2022/10/11

[730] 申請人 Requerente : 置高化工有限公司

CHAMCO CHEMICAL COMPANY LIMITED

地址 Endereço : 香港特別行政區新界葵涌葵豐街17-23號華業工業大廈B座15樓B室

國籍 Nacionalidade : 根據香港法例成立 Constituída segundo as leis de H.K.

活動 Actividade : 商業及工業 comercial e industrial

[511] 類別 Classe : 16

[511] 產品 Produtos : 不屬別類的紙、紙板及其製品，印刷品，裝訂用品，照片，文具用品，文具或家庭用黏合劑，美術用品，畫筆，打字機和辦公用品（傢俱除外），教育或教學用品（儀器除外），包裝用塑料物品（不屬別類的），印刷鉛字，印版。

[540] 商標 Marca :

[591] 商標顏色 Cores de marca : 藍色漸變，紅色，黑色和白色，如圖所示。

---

[210] 編號 N.º : N/202204

[220] 申請日 Data de pedido : 2022/10/11

[730] 申請人 Requerente : 置高化工有限公司

CHAMCO CHEMICAL COMPANY LIMITED

地址 Endereço：香港特別行政區新界葵涌葵豐街17-23號華業工業大廈B座15樓B室

國籍 Nacionalidade：根據香港法例成立 Constituída segundo as leis de H.K.

活動 Actividade：商業及工業 comercial e industrial

[511] 類別 Classe：19

[511] 產品 Produtos：非金屬的建築材料，建築用非金屬剛性管，瀝青，柏油，可移動非金屬建築物，非金屬碑。

[540] 商標 Marca：

[591] 商標顏色 Cores de marca：藍色漸變，紅色，黑色和白色，如圖所示。

---

[210] 編號 N.º：N/202205

[220] 申請日 Data de pedido：2022/10/11

[730] 申請人 Requerente：置高化工有限公司
CHAMCO CHEMICAL COMPANY LIMITED
地址 Endereço：香港特別行政區新界葵涌葵豐街17-23號華業工業大廈B座15樓B室
國籍 Nacionalidade：根據香港法例成立 Constituída segundo as leis de H.K.
活動 Actividade：商業及工業 comercial e industrial

[511] 類別 Classe：21

[511] 產品 Produtos：家庭或廚房用具及容器，梳子及海綿，刷子（畫筆除外），製刷材料，清掃用具，鋼絲絨，未加工或半加工玻璃（建築用玻璃除外），不屬別類的玻璃器皿、瓷器及陶器。

[540] 商標 Marca：

[591] 商標顏色 Cores de marca：藍色漸變，紅色，黑色和白色，如圖所示。

---

[210] 編號 N.º：N/202206

[220] 申請日 Data de pedido：2022/10/11

[730] 申請人 Requerente：置高化工有限公司
CHAMCO CHEMICAL COMPANY LIMITED
地址 Endereço：香港特別行政區新界葵涌葵豐街17-23號華業工業大廈B座15樓B室
國籍 Nacionalidade：根據香港法例成立 Constituída segundo as leis de H.K.
活動 Actividade：商業及工業 comercial e industrial

[511] 類別 Classe：1

[511] 產品 Produtos：用於工業、科學、攝影、農業、園藝、森林的化學品，未加工人造合成樹脂，未加工塑料物質，肥料，滅火用合成物，淬火和金屬焊接用製劑，保存食品用化學品，鞣料，工業用黏合劑。

[540] 商標 Marca：

CHAMCO

[591] 商標顏色 Cores de marca：黑色，如圖所示。

---

[210] 編號 N.º：N/202207

[220] 申請日 Data de pedido：2022/10/11

[730] 申請人 Requerente：置高化工有限公司
CHAMCO CHEMICAL COMPANY LIMITED
地址 Endereço：香港特別行政區新界葵涌葵豐街17-23號華業工業大廈B座15樓B室
國籍 Nacionalidade：根據香港法例成立 Constituída segundo as leis de H.K.
活動 Actividade：商業及工業 comercial e industrial

[511] 類別 Classe：2

[511] 產品 Produtos：顏料，清漆，漆，防鏽劑和木材防腐劑，著色劑，媒染劑，未加工的天然樹脂，畫家、裝飾家、印刷商和藝術家用金屬箔及金屬粉。

[540] 商標 Marca：

CHAMCO

[591] 商標顏色 Cores de marca：黑色，如圖所示。

---

[210] 編號 N.º：N/202208

[220] 申請日 Data de pedido：2022/10/11

[730] 申請人 Requerente：置高化工有限公司
CHAMCO CHEMICAL COMPANY LIMITED
地址 Endereço：香港特別行政區新界葵涌葵豐街17-23號華業工業大廈B座15樓B室
國籍 Nacionalidade：根據香港法例成立 Constituída segundo as leis de H.K.
活動 Actividade：商業及工業 comercial e industrial

[511] 類別 Classe：16

[511] 產品 Produtos：不屬別類的紙、紙板及其製品，印刷品，裝訂用品，照片，文具用品，文具或家庭用黏合劑，美術用品，畫筆，打字機和辦公用品（傢俱除外），教育或教學用品（儀器除外），包裝用塑料物品（不屬別類的），印刷鉛字，印版。

[540] 商標 Marca：

CHAMCO

[591] 商標顏色 Cores de marca：黑色，如圖所示。

---

[210] 編號 N.º：N/202209

[220] 申請日 Data de pedido：2022/10/11

[730] 申請人 Requerente : 置高化工有限公司
CHAMCO CHEMICAL COMPANY LIMITED
地址 Endereço : 香港特別行政區新界葵涌葵豐街17-23號華業工業大廈B座15樓B室
國籍 Nacionalidade : 根據香港法例成立 Constituída segundo as leis de H.K.
活動 Actividade : 商業及工業 comercial e industrial
[511] 類別 Classe : 17
[511] 產品 Produtos : 不屬別類的橡膠、古塔膠、樹膠、石棉、雲母以及這些原材料的製品，生產用半成品塑料製品，包裝、填充和絕緣用材料，非金屬軟管。
[540] 商標 Marca :

CHAMCO

[591] 商標顏色 Cores de marca : 黑色，如圖所示。

---

[210] 編號 N.º : N/202210
[220] 申請日 Data de pedido : 2022/10/11
[730] 申請人 Requerente : 置高化工有限公司
CHAMCO CHEMICAL COMPANY LIMITED
地址 Endereço : 香港特別行政區新界葵涌葵豐街17-23號華業工業大廈B座15樓B室
國籍 Nacionalidade : 根據香港法例成立 Constituída segundo as leis de H.K.
活動 Actividade : 商業及工業 comercial e industrial
[511] 類別 Classe : 1
[511] 產品 Produtos : 用於工業、科學、攝影、農業、園藝、森林的化學品，未加工人造合成樹脂，未加工塑料物質，肥料，滅火用合成物，淬火和金屬焊接用製劑，保存食品用化學品，鞣料，工業用黏合劑。
[540] 商標 Marca :

置高

[591] 商標顏色 Cores de marca : 黑色，如圖所示。

---

[210] 編號 N.º : N/202211
[220] 申請日 Data de pedido : 2022/10/11
[730] 申請人 Requerente : 置高化工有限公司
CHAMCO CHEMICAL COMPANY LIMITED
地址 Endereço : 香港特別行政區新界葵涌葵豐街17-23號華業工業大廈B座15樓B室
國籍 Nacionalidade : 根據香港法例成立 Constituída segundo as leis de H.K.
活動 Actividade : 商業及工業 comercial e industrial
[511] 類別 Classe : 2
[511] 產品 Produtos : 顏料，清漆，漆，防鏽劑和木材防腐劑，著色劑，媒染劑，未加工的天然樹脂，畫家、裝飾家、印刷商和藝術家用金屬箔及金屬粉。
[540] 商標 Marca :

置高

[591] 商標顏色 Cores de marca : 黑色，如圖所示。

---

[210] 編號 N.º : N/202212
[220] 申請日 Data de pedido : 2022/10/11
[730] 申請人 Requerente : 置高化工有限公司
CHAMCO CHEMICAL COMPANY LIMITED
地址 Endereço : 香港特別行政區新界葵涌葵豐街17-23號華業工業大廈B座15樓B室
國籍 Nacionalidade : 根據香港法例成立 Constituída segundo as leis de H.K.
活動 Actividade : 商業及工業 comercial e industrial
[511] 類別 Classe : 16
[511] 產品 Produtos : 不屬別類的紙、紙板及其製品，印刷品，裝訂用品，照片，文具用品，文具或家庭用黏合劑，美術用品，畫筆，打字機和辦公用品（傢俱除外），教育或教學用品（儀器除外），包裝用塑料物品（不屬別類的），印刷鉛字，印版。
[540] 商標 Marca :

置高

[591] 商標顏色 Cores de marca : 黑色，如圖所示。

---

[210] 編號 N.º : N/202213
[220] 申請日 Data de pedido : 2022/10/11
[730] 申請人 Requerente : 置高化工有限公司
CHAMCO CHEMICAL COMPANY LIMITED
地址 Endereço : 香港特別行政區新界葵涌葵豐街17-23號華業工業大廈B座15樓B室
國籍 Nacionalidade : 根據香港法例成立 Constituída segundo as leis de H.K.
活動 Actividade : 商業及工業 comercial e industrial
[511] 類別 Classe : 17
[511] 產品 Produtos : 不屬別類的橡膠、古塔膠、樹膠、石棉、雲母以及這些原材料的製品，生產用半成品塑料製品，包裝、填充和絕緣用材料，非金屬軟管。
[540] 商標 Marca :

置高

[591] 商標顏色 Cores de marca : 黑色，如圖所示。

[210] 編號 N.º : N/202214

[220] 申請日 Data de pedido : 2022/10/11

[730] 申請人 Requerente : 置高化工有限公司
CHAMCO CHEMICAL COMPANY LIMITED
地址 Endereço : 香港特別行政區新界葵涌葵豐街17-23號華業工業大廈B座15樓B室
國籍 Nacionalidade : 根據香港法例成立 Constituída segundo as leis de H.K.
活動 Actividade : 商業及工業 comercial e industrial

[511] 類別 Classe : 3

[511] 產品 Produtos : 洗衣用漂白劑及其他物料，清潔、擦亮、去漬及研磨用製劑，肥皂，香料，香精油，化妝品，洗髮水，牙膏。

[540] 商標 Marca :

[591] 商標顏色 Cores de marca : 灰色，白色，黑色，黃色漸變，綠色漸變和藍色漸變，如圖所示。

---

[210] 編號 N.º : N/202215

[220] 申請日 Data de pedido : 2022/10/11

[730] 申請人 Requerente : 置高化工有限公司
CHAMCO CHEMICAL COMPANY LIMITED
地址 Endereço : 香港特別行政區新界葵涌葵豐街17-23號華業工業大廈B座15樓B室
國籍 Nacionalidade : 根據香港法例成立 Constituída segundo as leis de H.K.
活動 Actividade : 商業及工業 comercial e industrial

[511] 類別 Classe : 8

[511] 產品 Produtos : 手工用具和器械（手工操作的），刀、叉和勺餐具，佩刀，剃刀。

[540] 商標 Marca :

[591] 商標顏色 Cores de marca : 灰色，白色，黑色，黃色漸變，綠色漸變和藍色漸變，如圖所示。

---

[210] 編號 N.º : N/202216

[220] 申請日 Data de pedido : 2022/10/11

[730] 申請人 Requerente : 置高化工有限公司
CHAMCO CHEMICAL COMPANY LIMITED
地址 Endereço : 香港特別行政區新界葵涌葵豐街17-23號華業工業大廈B座15樓B室
國籍 Nacionalidade : 根據香港法例成立 Constituída segundo as leis de H.K.
活動 Actividade : 商業及工業 comercial e industrial

[511] 類別 Classe : 16

[511] 產品 Produtos : 不屬別類的紙、紙板及其製品，印刷品，裝訂用品，照片，文具用品，文具或家庭用黏合劑，美術用品，畫筆，打字機和辦公用品（傢俱除外），教育或教學用品（儀器除外），包裝用塑料物品（不屬別類的），印刷鉛字，印版。

[540] 商標 Marca :

[591] 商標顏色 Cores de marca : 灰色，白色，黑色，黃色漸變，綠色漸變和藍色漸變，如圖所示。

---

[210] 編號 N.º : N/202217

[220] 申請日 Data de pedido : 2022/10/11

[730] 申請人 Requerente : 置高化工有限公司
CHAMCO CHEMICAL COMPANY LIMITED
地址 Endereço : 香港特別行政區新界葵涌葵豐街17-23號華業工業大廈B座15樓B室
國籍 Nacionalidade : 根據香港法例成立 Constituída segundo as leis de H.K.
活動 Actividade : 商業及工業 comercial e industrial

[511] 類別 Classe : 19

[511] 產品 Produtos : 非金屬的建築材料，建築用非金屬剛性管，瀝青，柏油，可移動非金屬建築物，非金屬碑。

[540] 商標 Marca :

[591] 商標顏色 Cores de marca : 灰色，白色，黑色，黃色漸變，綠色漸變和藍色漸變，如圖所示。

---

[210] 編號 N.º : N/202218

[220] 申請日 Data de pedido : 2022/10/11

[730] 申請人 Requerente : 置高化工有限公司
CHAMCO CHEMICAL COMPANY LIMITED
地址 Endereço : 香港特別行政區新界葵涌葵豐街17-23號華業工業大廈B座15樓B室
國籍 Nacionalidade : 根據香港法例成立 Constituída segundo as leis de H.K.
活動 Actividade : 商業及工業 comercial e industrial

[511] 類別 Classe : 21

[511] 產品 Produtos : 家庭或廚房用具及容器，梳子及海綿，刷子（畫筆除外），製刷材料，清掃用具，鋼絲絨，未加工或半加工玻璃（建築用玻璃除外），不屬別類的玻璃器皿、瓷器及陶器。

[540] 商標 Marca :

[591] 商標顏色 Cores de marca : 灰色，白色，黑色，黃色漸變，綠色漸變和藍色漸變，如圖所示。

---

[210] 編號 N.º : N/202219

[220] 申請日 Data de pedido : 2022/10/11

[730] 申請人 Requerente : 置高化工有限公司
CHAMCO CHEMICAL COMPANY LIMITED
地址 Endereço : 香港特別行政區新界葵涌葵豐街17-23號華業工業大廈B座15樓B室
國籍 Nacionalidade : 根據香港法例成立 Constituída segundo as leis de H.K.
活動 Actividade : 商業及工業 comercial e industrial

[511] 類別 Classe : 3

[511] 產品 Produtos : 洗衣用漂白劑及其他物料，清潔、擦亮、去漬及研磨用製劑，肥皂，香料，香精油，化妝品，洗髮水，牙膏。

[540] 商標 Marca :

[591] 商標顏色 Cores de marca : 藍色漸變，紅色，黑色和白色，如圖所示。

---

[210] 編號 N.º : N/202220

[220] 申請日 Data de pedido : 2022/10/11

[730] 申請人 Requerente : 置高化工有限公司
CHAMCO CHEMICAL COMPANY LIMITED
地址 Endereço : 香港特別行政區新界葵涌葵豐街17-23號華業工業大廈B座15樓B室
國籍 Nacionalidade : 根據香港法例成立 Constituída segundo as leis de H.K.
活動 Actividade : 商業及工業 comercial e industrial

[511] 類別 Classe : 8

[511] 產品 Produtos : 手工用具和器械（手工操作的），刀、叉和勺餐具，佩刀，剃刀。

[540] 商標 Marca :

[591] 商標顏色 Cores de marca : 藍色漸變，紅色，黑色和白色，如圖所示。

---

[210] 編號 N.º : N/202221

[220] 申請日 Data de pedido : 2022/10/11

[730] 申請人 Requerente : 置高化工有限公司
CHAMCO CHEMICAL COMPANY LIMITED
地址 Endereço : 香港特別行政區新界葵涌葵豐街17-23號華業工業大廈B座15樓B室
國籍 Nacionalidade : 根據香港法例成立 Constituída segundo as leis de H.K.
活動 Actividade : 商業及工業 comercial e industrial

[511] 類別 Classe : 16

[511] 產品 Produtos : 不屬別類的紙、紙板及其製品，印刷品，裝訂用品，照片，文具用品，文具或家庭用黏合劑，美術用品，畫筆，打字機和辦公用品（傢俱除外），教育或教學用品（儀器除外），包裝用塑料物品（不屬別類的），印刷鉛字，印版。

[540] 商標 Marca :

[591] 商標顏色 Cores de marca : 藍色漸變，紅色，黑色和白色，如圖所示。

---

[210] 編號 N.º : N/202222

[220] 申請日 Data de pedido : 2022/10/11

[730] 申請人 Requerente : 置高化工有限公司
CHAMCO CHEMICAL COMPANY LIMITED
地址 Endereço : 香港特別行政區新界葵涌葵豐街17-23號華業工業大廈B座15樓B室
國籍 Nacionalidade : 根據香港法例成立 Constituída segundo as leis de H.K.
活動 Actividade : 商業及工業 comercial e industrial

[511] 類別 Classe : 19

[511] 產品 Produtos : 非金屬的建築材料，建築用非金屬剛性管，瀝青，柏油，可移動非金屬建築物，非金屬碑。

[540] 商標 Marca :

[591] 商標顏色 Cores de marca : 藍色漸變，紅色，黑色和白色，如圖所示。

[210] 編號 N.º : N/202223
[220] 申請日 Data de pedido : 2022/10/11
[730] 申請人 Requerente : 置高化工有限公司
CHAMCO CHEMICAL COMPANY LIMITED
地址 Endereço : 香港特別行政區新界葵涌葵豐街17-23號華業工業大廈B座15樓B室
國籍 Nacionalidade : 根據香港法例成立 Constituída segundo as leis de H.K.
活動 Actividade : 商業及工業 comercial e industrial
[511] 類別 Classe : 21
[511] 產品 Produtos : 家庭或廚房用具及容器，梳子及海綿，刷子（畫筆除外），製刷材料，清掃用具，鋼絲絨，未加工或半加工玻璃（建築用玻璃除外），不屬別類的玻璃器皿、瓷器及陶器。
[540] 商標 Marca :

[591] 商標顏色 Cores de marca : 藍色漸變，紅色，黑色和白色，如圖所示。

---

[210] 編號 N.º : N/202224
[220] 申請日 Data de pedido : 2022/10/11
[730] 申請人 Requerente : Sunrise Wholesale LLC
地址 Endereço : 3760 Bloomfield Village Drive Macon, Georgia 31206 United States
國籍 Nacionalidade : 美國 Americana
活動 Actividade : 商業及工業 comercial e industrial
[511] 類別 Classe : 9
[511] 產品 Produtos : 手機配件，即輔助電纜、家用充電器、車載充電器和耳機。
[540] 商標 Marca :

CELLTALK

[300] 優先權 Prioridade : 2022/04/25，美國 Estados Unidos da América，編號N.º 97/379,603

---

[210] 編號 N.º : N/202225
[220] 申請日 Data de pedido : 2022/10/11
[730] 申請人 Requerente : Sunrise Wholesale LLC
地址 Endereço : 3760 Bloomfield Village Drive Macon, Georgia 31206 United States
國籍 Nacionalidade : 美國 Americana
活動 Actividade : 商業及工業 comercial e industrial
[511] 類別 Classe : 9
[511] 產品 Produtos : 太陽鏡。
[540] 商標 Marca :

---

[210] 編號 N.º : N/202226
[220] 申請日 Data de pedido : 2022/10/11
[730] 申請人 Requerente : Sunrise Wholesale LLC
地址 Endereço : 3760 Bloomfield Village Drive Macon, Georgia 31206 United States
國籍 Nacionalidade : 美國 Americana
活動 Actividade : 商業及工業 comercial e industrial
[511] 類別 Classe : 9
[511] 產品 Produtos : 電池；電池充電器；秤。
[540] 商標 Marca :

SWAG

---

[210] 編號 N.º : N/202227
[220] 申請日 Data de pedido : 2022/10/11
[730] 申請人 Requerente : Sunrise Wholesale LLC
地址 Endereço : 3760 Bloomfield Village Drive Macon, Georgia 31206 United States
國籍 Nacionalidade : 美國 Americana
活動 Actividade : 商業及工業 comercial e industrial
[511] 類別 Classe : 34
[511] 產品 Produtos : 香煙；香煙過濾嘴。
[540] 商標 Marca :

SWAG

---

[210] 編號 N.º : N/202242
[220] 申請日 Data de pedido : 2022/10/12
[730] 申請人 Requerente : Allergan Holdings France SAS
地址 Endereço : Tour CBX, 1 passerelle des Reflets 92400, Courbevoie, France
國籍 Nacionalidade : 法國 Francesa
活動 Actividade : 商業及工業 comercial e industrial
[511] 類別 Classe : 10
[511] 產品 Produtos : Implantes para cirurgia (material artificial); pele artificial para cirurgia; implante hipodérmico (material artificial); implante hipodérmico para preenchimento de rugas (material artificial); implante hipodérmico para fins de beleza (material artificial).

[540] 商標 Marca :

VOLUMA

---

[210] 編號 N.º : N/202400
[220] 申請日 Data de pedido : 2022/10/18
[730] 申請人 Requerente : 置高化工有限公司
CHAMCO CHEMICAL COMPANY LIMITED
地址 Endereço：香港特別行政區新界葵涌葵豐街17-23號華業工業大廈B座15樓B室
國籍 Nacionalidade：根據香港法例成立 Constituída segundo as leis de H.K.
活動 Actividade : 商業及工業 comercial e industrial
[511] 類別 Classe : 1
[511] 產品 Produtos：用於工業、科學、攝影、農業、園藝、森林的化學品，未加工人造合成樹脂，未加工塑料物質，肥料，滅火用合成物，淬火和金屬焊接用製劑，保存食品用化學品，鞣料，工業用黏合劑。
[540] 商標 Marca :

英泥保

[591] 商標顏色 Cores de marca : 黑色，如圖所示。

---

[210] 編號 N.º : N/202401
[220] 申請日 Data de pedido : 2022/10/18
[730] 申請人 Requerente : 置高化工有限公司
CHAMCO CHEMICAL COMPANY LIMITED
地址 Endereço：香港特別行政區新界葵涌葵豐街17-23號華業工業大廈B座15樓B室
國籍 Nacionalidade：根據香港法例成立 Constituída segundo as leis de H.K.
活動 Actividade : 商業及工業 comercial e industrial
[511] 類別 Classe : 2
[511] 產品 Produtos：顏料，清漆，漆，防鏽劑和木材防腐劑，著色劑，媒染劑，未加工的天然樹脂，畫家、裝飾家、印刷商和藝術家用金屬箔及金屬粉。
[540] 商標 Marca :

英泥保

[591] 商標顏色 Cores de marca : 黑色，如圖所示。

---

[210] 編號 N.º : N/202402
[220] 申請日 Data de pedido : 2022/10/18
[730] 申請人 Requerente : 置高化工有限公司
CHAMCO CHEMICAL COMPANY LIMITED
地址 Endereço：香港特別行政區新界葵涌葵豐街17-23號華業工業大廈B座15樓B室
國籍 Nacionalidade：根據香港法例成立 Constituída segundo as leis de H.K.
活動 Actividade : 商業及工業 comercial e industrial
[511] 類別 Classe : 17
[511] 產品 Produtos：不屬別類的橡膠、古塔膠、樹膠、石棉、雲母以及這些原材料的製品，生產用半成品塑料製品，包裝、填充和絕緣用材料，非金屬軟管。
[540] 商標 Marca :

英泥保

[591] 商標顏色 Cores de marca : 黑色，如圖所示。

---

[210] 編號 N.º : N/202403
[220] 申請日 Data de pedido : 2022/10/18
[730] 申請人 Requerente : 置高化工有限公司
CHAMCO CHEMICAL COMPANY LIMITED
地址 Endereço：香港特別行政區新界葵涌葵豐街17-23號華業工業大廈B座15樓B室
國籍 Nacionalidade：根據香港法例成立 Constituída segundo as leis de H.K.
活動 Actividade : 商業及工業 comercial e industrial
[511] 類別 Classe : 19
[511] 產品 Produtos：非金屬的建築材料，建築用非金屬剛性管，瀝青，柏油，可移動非金屬建築物，非金屬碑。
[540] 商標 Marca :

英泥保

[591] 商標顏色 Cores de marca : 黑色，如圖所示。

---

[210] 編號 N.º : N/202404
[220] 申請日 Data de pedido : 2022/10/18
[730] 申請人 Requerente : 置高化工有限公司
CHAMCO CHEMICAL COMPANY LIMITED
地址 Endereço：香港特別行政區新界葵涌葵豐街17-23號華業工業大廈B座15樓B室
國籍 Nacionalidade：根據香港法例成立 Constituída segundo as leis de H.K.
活動 Actividade : 商業及工業 comercial e industrial
[511] 類別 Classe : 1
[511] 產品 Produtos：用於工業、科學、攝影、農業、園藝、森林的化學品，未加工人造合成樹脂，未加工塑料物質，肥料，滅火用合成物，淬火和金屬焊接用製劑，保存食品用化學品，鞣料，工業用黏合劑。

[540] 商標 Marca :

英泥宝

[591] 商標顏色 Cores de marca : 黑色，如圖所示。

---

[210] 編號 N.º : N/202405

[220] 申請日 Data de pedido : 2022/10/18

[730] 申請人 Requerente : 置高化工有限公司
CHAMCO CHEMICAL COMPANY LIMITED
地址 Endereço：香港特別行政區新界葵涌葵豐街17-23號華業工業大廈B座15樓B室
國籍 Nacionalidade：根據香港法例成立 Constituída segundo as leis de H.K.
活動 Actividade : 商業及工業 comercial e industrial

[511] 類別 Classe : 2

[511] 產品 Produtos：顏料，清漆，漆，防鏽劑和木材防腐劑，著色劑，媒染劑，未加工的天然樹脂，畫家、裝飾家、印刷商和藝術家用金屬箔及金屬粉。

[540] 商標 Marca :

英泥宝

[591] 商標顏色 Cores de marca : 黑色，如圖所示。

---

[210] 編號 N.º : N/202406

[220] 申請日 Data de pedido : 2022/10/18

[730] 申請人 Requerente : 置高化工有限公司
CHAMCO CHEMICAL COMPANY LIMITED
地址 Endereço：香港特別行政區新界葵涌葵豐街17-23號華業工業大廈B座15樓B室
國籍 Nacionalidade：根據香港法例成立 Constituída segundo as leis de H.K.
活動 Actividade : 商業及工業 comercial e industrial

[511] 類別 Classe : 17

[511] 產品 Produtos：不屬別類的橡膠、古塔膠、樹膠、石棉、雲母以及這些原材料的製品，生產用半成品塑料製品，包裝、填充和絕緣用材料，非金屬軟管。

[540] 商標 Marca :

英泥宝

[591] 商標顏色 Cores de marca : 黑色，如圖所示。

---

[210] 編號 N.º : N/202407

[220] 申請日 Data de pedido : 2022/10/18

[730] 申請人 Requerente : 置高化工有限公司
CHAMCO CHEMICAL COMPANY LIMITED
地址 Endereço：香港特別行政區新界葵涌葵豐街17-23號華業工業大廈B座15樓B室
國籍 Nacionalidade：根據香港法例成立 Constituída segundo as leis de H.K.
活動 Actividade : 商業及工業 comercial e industrial

[511] 類別 Classe : 19

[511] 產品 Produtos：非金屬的建築材料，建築用非金屬剛性管，瀝青，柏油，可移動非金屬建築物，非金屬碑。

[540] 商標 Marca :

英泥宝

[591] 商標顏色 Cores de marca : 黑色，如圖所示。

---

[210] 編號 N.º : N/202408

[220] 申請日 Data de pedido : 2022/10/18

[730] 申請人 Requerente : 置高化工有限公司
CHAMCO CHEMICAL COMPANY LIMITED
地址 Endereço：香港特別行政區新界葵涌葵豐街17-23號華業工業大廈B座15樓B室
國籍 Nacionalidade：根據香港法例成立 Constituída segundo as leis de H.K.
活動 Actividade : 商業及工業 comercial e industrial

[511] 類別 Classe : 1

[511] 產品 Produtos：用於工業、科學、攝影、農業、園藝、森林的化學品，未加工人造合成樹脂，未加工塑料物質，肥料，滅火用合成物，淬火和金屬焊接用製劑，保存食品用化學品，鞣料，工業用黏合劑。

[540] 商標 Marca :

英泥堡

[591] 商標顏色 Cores de marca : 黑色，如圖所示。

---

[210] 編號 N.º : N/202409

[220] 申請日 Data de pedido : 2022/10/18

[730] 申請人 Requerente : 置高化工有限公司
CHAMCO CHEMICAL COMPANY LIMITED
地址 Endereço：香港特別行政區新界葵涌葵豐街17-23號華業工業大廈B座15樓B室
國籍 Nacionalidade：根據香港法例成立 Constituída segundo as leis de H.K.
活動 Actividade : 商業及工業 comercial e industrial

[511] 類別 Classe : 2

[511] 產品 Produtos：顏料，清漆，漆，防鏽劑和木材防腐劑，著色劑，媒染劑，未加工的天然樹脂，畫家、裝飾家、印刷商和藝術家用金屬箔及金屬粉。

[540] 商標 Marca :

英泥堡

[591] 商標顏色 Cores de marca : 黑色，如圖所示。

---

[210] 編號 N.º : N/202410
[220] 申請日 Data de pedido : 2022/10/18
[730] 申請人 Requerente : 置高化工有限公司
CHAMCO CHEMICAL COMPANY LIMITED
地址 Endereço：香港特別行政區新界葵涌葵豐街17-23號華業工業大廈B座15樓B室
國籍 Nacionalidade：根據香港法例成立 Constituída segundo as leis de H.K.
活動 Actividade : 商業及工業 comercial e industrial
[511] 類別 Classe : 17
[511] 產品 Produtos：不屬別類的橡膠、古塔膠、樹膠、石棉、雲母以及這些原材料的製品，生產用半成品塑料製品，包裝、填充和絕緣用材料，非金屬軟管。
[540] 商標 Marca :

英泥堡

[591] 商標顏色 Cores de marca : 黑色，如圖所示。

---

[210] 編號 N.º : N/202411
[220] 申請日 Data de pedido : 2022/10/18
[730] 申請人 Requerente : 置高化工有限公司
CHAMCO CHEMICAL COMPANY LIMITED
地址 Endereço：香港特別行政區新界葵涌葵豐街17-23號華業工業大廈B座15樓B室
國籍 Nacionalidade：根據香港法例成立 Constituída segundo as leis de H.K.
活動 Actividade : 商業及工業 comercial e industrial
[511] 類別 Classe : 19
[511] 產品 Produtos：非金屬的建築材料，建築用非金屬剛性管，瀝青，柏油，可移動非金屬建築物，非金屬碑。
[540] 商標 Marca :

英泥堡

[591] 商標顏色 Cores de marca : 黑色，如圖所示。

---

[210] 編號 N.º : N/202412
[220] 申請日 Data de pedido : 2022/10/18
[730] 申請人 Requerente : 置高化工有限公司
CHAMCO CHEMICAL COMPANY LIMITED
地址 Endereço：香港特別行政區新界葵涌葵豐街17-23號華業工業大廈B座15樓B室
國籍 Nacionalidade：根據香港法例成立 Constituída segundo as leis de H.K.
活動 Actividade : 商業及工業 comercial e industrial
[511] 類別 Classe : 1
[511] 產品 Produtos：用於工業、科學、攝影、農業、園藝、森林的化學品，未加工人造合成樹脂，未加工塑料物質，肥料，滅火用合成物，淬火和金屬焊接用製劑，保存食品用化學品，鞣料，工業用黏合劑。
[540] 商標 Marca :

英泥補

[591] 商標顏色 Cores de marca : 黑色，如圖所示。

---

[210] 編號 N.º : N/202413
[220] 申請日 Data de pedido : 2022/10/18
[730] 申請人 Requerente : 置高化工有限公司
CHAMCO CHEMICAL COMPANY LIMITED
地址 Endereço：香港特別行政區新界葵涌葵豐街17-23號華業工業大廈B座15樓B室
國籍 Nacionalidade：根據香港法例成立 Constituída segundo as leis de H.K.
活動 Actividade : 商業及工業 comercial e industrial
[511] 類別 Classe : 2
[511] 產品 Produtos：顏料，清漆，漆，防鏽劑和木材防腐劑，著色劑，媒染劑，未加工的天然樹脂，畫家、裝飾家、印刷商和藝術家用金屬箔及金屬粉。
[540] 商標 Marca :

英泥補

[591] 商標顏色 Cores de marca : 黑色，如圖所示。

---

[210] 編號 N.º : N/202414
[220] 申請日 Data de pedido : 2022/10/18
[730] 申請人 Requerente : 置高化工有限公司
CHAMCO CHEMICAL COMPANY LIMITED
地址 Endereço：香港特別行政區新界葵涌葵豐街17-23號華業工業大廈B座15樓B室
國籍 Nacionalidade：根據香港法例成立 Constituída segundo as leis de H.K.
活動 Actividade : 商業及工業 comercial e industrial
[511] 類別 Classe : 17
[511] 產品 Produtos：不屬別類的橡膠、古塔膠、樹膠、石棉、雲母以及這些原材料的製品，生產用半成品塑料製品，包裝、填充和絕緣用材料，非金屬軟管。

[540] 商標 Marca :

英泥補

[591] 商標顏色 Cores de marca : 黑色，如圖所示。

---

[210] 編號 N.º : N/202415

[220] 申請日 Data de pedido : 2022/10/18

[730] 申請人 Requerente : 置高化工有限公司
CHAMCO CHEMICAL COMPANY LIMITED
地址 Endereço : 香港特別行政區新界葵涌葵豐街17-23號華業工業大廈B座15樓B室
國籍 Nacionalidade : 根據香港法例成立 Constituída segundo as leis de H.K.
活動 Actividade : 商業及工業 comercial e industrial

[511] 類別 Classe : 19

[511] 產品 Produtos : 非金屬的建築材料，建築用非金屬剛性管，瀝青，柏油，可移動非金屬建築物，非金屬碑。

[540] 商標 Marca :

英泥補

[591] 商標顏色 Cores de marca : 黑色，如圖所示。

---

[210] 編號 N.º : N/202419

[220] 申請日 Data de pedido : 2022/10/18

[730] 申請人 Requerente : Katz, Marcus
地址 Endereço : 7752 Fisher Island Drive, Miami Beach, Florida 331090943, United States of America
國籍 Nacionalidade : 美國 Americana
活動 Actividade : 商業及工業 comercial e industrial

[511] 類別 Classe : 41

[511] 服務 Serviços : Serviços de entretenimento em linha, nomeadamente, fornecimento de jogos ao vivo e virtuais baseados em jogos de casinos, incluindo jogos de cartas, e jogos baseados em apostas desportivas.

[540] 商標 Marca :

[591] 商標顏色 Cores de marca : Vermelho e dourado.

[300] 優先權 Prioridade : 2022/05/24，美國 Estados Unidos da América，編號N.º 97/425,940

---

[210] 編號 N.º : N/202483

[220] 申請日 Data de pedido : 2022/10/19

[730] 申請人 Requerente : Cartier International AG
地址 Endereço : Hinterbergstrasse 22, Postfach 61, 6312 Steinhausen, Switzerland
國籍 Nacionalidade : 瑞士 Suíça
活動 Actividade : 商業及工業 comercial e industrial

[511] 類別 Classe : 3

[511] 產品 Produtos : Sabonetes não medicinais; géis de banho; géis para o duche; preparações cosméticas para o banho; desodorizantes para uso pessoal (perfumaria); perfumes; produtos de perfumaria; água de perfume; água de toilete; água de colónia; preparações cosméticas para o cuidado da pele; produtos de toilette não destinadas para uso médico; produtos de beleza não medicinais; loções para uso cosmético; loções capilares; óleos essenciais para uso pessoal; óleos para uso cosmético; lenços impregnados de loções cosméticas; champôs; cremes para uso cosmético; máscaras de beleza; produtos cosméticos para crianças; preparações de maquilhagem; bases de maquilhagem; rouges cosméticos; batons para os lábios; glosses para os lábios; bálsamos para os lábios (não medicinais); estojos para batons; máscara (rímel); cosméticos para pestanas; cosméticos para sobrancelhas; pó para a maquilhagem; lápis de maquilhagem; preparações para desmaquilhagem; produtos para limpar a pele; vernizes para as unhas; géis para as unhas; preparações para remoção de verniz de unhas; preparações para o cuidado das unhas; preparações cosméticas para o cuidado das mãos; papel fosco para maquilhagem (kits de cosméticos); preparações de proteção solar; preparações para bronzear (cosméticos); preparações para barbear; preparações pós-barba.

[540] 商標 Marca :

L'ART D'ÊTRE UNIQUE

[300] 優先權 Prioridade : 2022/09/23，瑞士 Suíça，編號 N.º 12475/2022

---

[210] 編號 N.º : N/202484

[220] 申請日 Data de pedido : 2022/10/19

[730] 申請人 Requerente : Cartier International AG
地址 Endereço : Hinterbergstrasse 22, Postfach 61, 6312 Steinhausen, Switzerland
國籍 Nacionalidade : 瑞士 Suíça
活動 Actividade : 商業及工業 comercial e industrial

[511] 類別 Classe : 9

[511] 產品 Produtos : Aparelhos e instrumentos óticos; óculos (ótica), óculos de sol, artigos de ótica, estojos para óculos; armações de óculos, correntes e cordas para óculos e óculos de sol, lupas; capas e coberturas

para smartphones; ficheiros digitais descarregáveis autenticados por passes (tokens) não fungíveis (NFT).

[540] 商標 Marca :

L'ART D'ÊTRE UNIQUE

[300] 優先權 Prioridade : 2022/09/23，瑞士 Suíça，編號 N.º 12475/2022

---

[210] 編號 N.º : N/202485

[220] 申請日 Data de pedido : 2022/10/19

[730] 申請人 Requerente : Cartier International AG
地址 Endereço : Hinterbergstrasse 22, Postfach 61, 6312 Steinhausen, Switzerland
國籍 Nacionalidade : 瑞士 Suíça
活動 Actividade : 商業及工業 comercial e industrial

[511] 類別 Classe : 14

[511] 產品 Produtos : Artigos de joalharia; pedras preciosas; metais preciosos e suas ligas; pérolas (joalharia); botões de punho; clipes para gravatas; anéis (joalharia); pulseiras (joalharia); brincos; colares (joalharia); broches (joalharia); amuletos em joias; argolas para chaves em metais preciosos; obras de arte em metais preciosos; guarda-jóias; caixas em metais preciosos; argolas para chaves (pequenos adornos de joalharia ou correntes); relojoaria e instrumentos cronométricos; relógios; cronómetros; relógios de parede e de mesa; pequenos relógios de parede e de mesa; estojos para relógios; braceletes para relógios; correntes e molas para relógios e vidros para relógios; armações para relógios de parede e relojoaria; mecanismos para relógios; ponteiros de relógios.

[540] 商標 Marca :

L'ART D'ÊTRE UNIQUE

[300] 優先權 Prioridade : 2022/09/23，瑞士 Suíça，編號 N.º 12475/2022

---

[210] 編號 N.º : N/202486

[220] 申請日 Data de pedido : 2022/10/19

[730] 申請人 Requerente : Cartier International AG
地址 Endereço : Hinterbergstrasse 22, Postfach 61, 6312 Steinhausen, Switzerland
國籍 Nacionalidade : 瑞士 Suíça
活動 Actividade : 商業及工業 comercial e industrial

[511] 類別 Classe : 16

[511] 產品 Produtos : Papel, cartão; material impresso; fotografias; artigos de papelaria; artigos de papel ou cartão, nomeadamente, caixas, sacos, saquetas, envelopes e bolsas para embalagem; papel de embalagem; instrumentos de escrita, bolsas para instrumentos de escrita, estojos de oferta para instrumentos de escrita; tintas e recargas para tintas, tinteiros; estojos para escrita (conjuntos), agendas e diários pessoais (artigos de papelaria), artigos de escritório, blocos de notas, calendários, anuários, coberturas (papelaria), pastas de arquivo (artigos de escritório), cartões de anúncio de acontecimentos (papelaria), papel de cartas, envelopes (papelaria), cartões de visita, cartões de negócios, letreiros em papel ou em cartão, bases para secretárias, capas para livros, pastas para documentos (artigos de papelaria), etiquetas não feitas de tecido, laços de papel (papelaria), lápis, porta-esferográficas e lápis, pisa-papéis, agendas e diários, capas de diários, bolsas para passaportes, porta-cheques, estojos para canetas e lápis, pastas sob a forma de carteiras e porta documentos (artigos de papelaria) para documentos, álbuns, ampara-livros, marcadores de livros, aparos para escrever, pinças para notas.

[540] 商標 Marca :

L'ART D'ÊTRE UNIQUE

[300] 優先權 Prioridade : 2022/09/23，瑞士 Suíça，編號 N.º 12475/2022

---

[210] 編號 N.º : N/202487

[220] 申請日 Data de pedido : 2022/10/19

[730] 申請人 Requerente : Cartier International AG
地址 Endereço : Hinterbergstrasse 22, Postfach 61, 6312 Steinhausen, Switzerland
國籍 Nacionalidade : 瑞士 Suíça
活動 Actividade : 商業及工業 comercial e industrial

[511] 類別 Classe : 18

[511] 產品 Produtos : Couro e imitações de couro; malas de mão, malas de viagem, sacos porta-fatos (para viagem), estojos de viagem (artigos de couro), sacos com rodas, carteiras de bolso, bolsas para moedas, carteiras para cartões de crédito, pastas (maletas), maletas para documentos, porta-chaves (artigos de couro), tabuleiros feitos de couro, cofres de viagem, estojos para maquilhagem (sem conteúdo), bolsas (malas de senhora para cerimónia), caixas em couro ou em cartão-couro, malas e maletas de viagem, chapéus--de-chuva, sacos (invólucros, bolsas) em couro, para embalagem.

[540] 商標 Marca :

L'ART D'ÊTRE UNIQUE

[300] 優先權 Prioridade : 2022/09/23，瑞士 Suíça，編號 N.º 12475/2022

---

[210] 編號 N.º : N/202488
[220] 申請日 Data de pedido : 2022/10/19
[730] 申請人 Requerente : Cartier International AG
地址 Endereço : Hinterbergstrasse 22, Postfach 61, 6312 Steinhausen, Switzerland
國籍 Nacionalidade : 瑞士 Suíça
活動 Actividade : 商業及工業 comercial e industrial
[511] 類別 Classe : 25
[511] 產品 Produtos : Vestuário; echarpes; xailes; cachecóis; gravatas; suportes para vestuário (suspensórios); luvas (vestuário); cintos (vestuário); calçado (excepto calçado ortopédico); chapelaria.
[540] 商標 Marca :

L'ART D'ÊTRE UNIQUE

[300] 優先權 Prioridade : 2022/09/23，瑞士 Suíça，編號 N.º 12475/2022

---

[210] 編號 N.º : N/202489
[220] 申請日 Data de pedido : 2022/10/19
[730] 申請人 Requerente : Cartier International AG
地址 Endereço : Hinterbergstrasse 22, Postfach 61, 6312 Steinhausen, Switzerland
國籍 Nacionalidade : 瑞士 Suíça
活動 Actividade : 商業及工業 comercial e industrial
[511] 類別 Classe : 34
[511] 產品 Produtos : Artigos para uso com tabaco, cinzeiros, isqueiros (para fumadores).
[540] 商標 Marca :

L'ART D'ÊTRE UNIQUE

[300] 優先權 Prioridade : 2022/09/23，瑞士 Suíça，編號 N.º 12475/2022

---

[210] 編號 N.º : N/202490
[220] 申請日 Data de pedido : 2022/10/19
[730] 申請人 Requerente : Cartier International AG
地址 Endereço : Hinterbergstrasse 22, Postfach 61, 6312 Steinhausen, Switzerland
國籍 Nacionalidade : 瑞士 Suíça
活動 Actividade : 商業及工業 comercial e industrial
[511] 類別 Classe : 35
[511] 服務 Serviços : Apresentação de joalharia, produtos de joalharia, instrumentos horológicos, relógios de pulso, pedras preciosas, metais preciosos, artigos de ótica, instrumentos de escrita, perfumes, loções e cremes cosméticos, produtos de maquilhagem, cachecóis, cintos, malas de mão, sacos de viagem, estojos de viagem (artigos de couro), sacos com rodas, carteiras, bolsas para moedas, carteiras para cartões de crédito, pastas (maletas), maletas para documentos, porta-chaves (artigos de couro), bolsas (malas de senhora para cerimónia), malas e maletas de viagem em qualquer meio de comunicação para venda a retalho; serviços de lojas de venda a retalho online oferecendo joalharia, produtos de joalharia, instrumentos horológicos, relógios de pulso, pedras preciosas, metais preciosos, artigos de ótica, instrumentos de escrita, perfumes, loções e cremes cosméticos, produtos de maquilhagem, cachecóis, cintos, malas de mão, sacos de viagem, estojos de viagem (artigos de couro), sacos com rodas, carteiras, bolsas para moedas, carteiras para cartões de crédito, pastas (maletas), maletas para documentos, porta-chaves (artigos de couro), bolsas (malas de senhora para cerimónia), malas e maletas de viagem; serviços de consultadoria e assessoria empresarial para a compra e venda de joalharia, produtos de joalharia, pedras preciosas, instrumentos horológicos, relógios de pulso, pedras preciosas, metais preciosos, artigos de ótica, instrumentos de escrita, perfumes, loções e cremes cosméticos, produtos de maquilhagem, cachecóis, cintos, malas de mão, sacos de viagem, estojos de viagem (artigos de couro), sacos com rodas, carteiras, bolsas para moedas, carteiras para cartões de crédito, pastas (maletas), maletas para documentos, porta-chaves (artigos de couro), bolsas (malas de senhora para cerimónia), malas e maletas de viagem.
[540] 商標 Marca :

L'ART D'ÊTRE UNIQUE

[300] 優先權 Prioridade : 2022/09/23，瑞士 Suíça，編號 N.º 12475/2022

---

[210] 編號 N.º : N/202536
[220] 申請日 Data de pedido : 2022/10/21
[730] 申請人 Requerente : Blygold International B.V.
地址 Endereço : Hoofdveste 12, 3992 DH Houten, The Netherlands
國籍 Nacionalidade : 荷蘭 Holandesa
活動 Actividade : 商業及工業 comercial e industrial
[511] 類別 Classe : 2
[511] 產品 Produtos : Tintas [pinturas], vernizes, lacas; preservativos contra a ferrugem e contra a deterioração da madeira; revestimentos; preparações

anticorrosivas; revestimentos com base em cromato [pinturas]; preparações contra a ferrugem; corantes.

[540] 商標 Marca :

BLYGOLD

---

[210] 編號 N.º : N/202562

[220] 申請日 Data de pedido : 2022/10/24

[730] 申請人 Requerente : 深圳市智創一切科技有限公司
SHENZHEN ZHICHUANG ALL TECHNOLOGY CO.,LTD
地址 Endereço : 廣東省深圳市龍崗區南灣街道下李朗社區香葉路7號2棟崗宏綜合樓C312
C312, Ganghong Complex Building, Bd. 2, No.7 Xiangye Road, Xialilang Community, Nanwan St. Longgang Dist., Shenzhen Guangdong Province China 518000
國籍 Nacionalidade : 中國 Chinesa
活動 Actividade : 商業及工業 comercial e industrial

[511] 類別 Classe : 9

[511] 產品 Produtos : 平板電腦；智能手錶；手機；體重秤；揚聲器音箱；自拍杆（手持單腳架）；照相機（攝影）；便攜式充電器；頭戴式耳機；鼠標（計算機外圍設備）；計算機鍵盤；手機屏幕專用保護膜；智能手機用殼；磁性編碼身份鑒別手環；移動電源。

[540] 商標 Marca :

SANAG

---

[210] 編號 N.º : N/202581

[220] 申請日 Data de pedido : 2022/10/25

[730] 申請人 Requerente : 上海聯拓生物科技有限公司
Shanghai LianBio Development Co., Ltd.
地址 Endereço : 中國（上海）自由貿易試驗區芳春路400號1幢3層
3rd Fl., Building 1, No. 400 Fangchun Road, China (Shanghai) Pilot Free Trade Zone, Shanghai, China
國籍 Nacionalidade : 中國 Chinesa
活動 Actividade : 商業及工業 comercial e industrial

[511] 類別 Classe : 5

[511] 產品 Produtos : 人用藥；醫用藥物；醫藥製劑；化學藥物製劑；癌症免疫治療劑；抗癌製劑；疫苗；預防和治療癌症的藥物製劑；藥物製劑；醫用化學檢測試劑；醫用分析檢測試劑；醫用診斷檢測試劑；醫用檢測試劑。

[540] 商標 Marca :

LIANBIO 聯

---

[210] 編號 N.º : N/202582

[220] 申請日 Data de pedido : 2022/10/25

[730] 申請人 Requerente : 上海聯拓生物科技有限公司
Shanghai LianBio Development Co., Ltd.
地址 Endereço : 中國（上海）自由貿易試驗區芳春路400號1幢3層
3rd Fl., Building 1, No. 400 Fangchun Road, China (Shanghai) Pilot Free Trade Zone, Shanghai, China
國籍 Nacionalidade : 中國 Chinesa
活動 Actividade : 商業及工業 comercial e industrial

[511] 類別 Classe : 10

[511] 產品 Produtos : 醫療器械和儀器；醫療分析儀器；醫學檢驗儀器；吸入器；驗血儀器；醫用診斷設備；醫用DNA及RNA測試設備；醫用幹細胞再生設備；自動採血器械；自動採血儀器；醫用採血袋；醫用採血管；外科用採血管；醫學檢測儀器；醫療檢測設備；醫療檢測儀器；醫療用測試器械；醫療用測試設備；醫用測試儀。

[540] 商標 Marca :

LIANBIO 聯

---

[210] 編號 N.º : N/202583

[220] 申請日 Data de pedido : 2022/10/25

[730] 申請人 Requerente : 上海聯拓生物科技有限公司
Shanghai LianBio Development Co., Ltd.
地址 Endereço : 中國（上海）自由貿易試驗區芳春路400號1幢3層
3rd Fl., Building 1, No. 400 Fangchun Road, China (Shanghai) Pilot Free Trade Zone, Shanghai, China
國籍 Nacionalidade : 中國 Chinesa
活動 Actividade : 商業及工業 comercial e industrial

[511] 類別 Classe : 5

[511] 產品 Produtos : 人用藥；醫用藥物；醫藥製劑；化學藥物製劑；癌症免疫治療劑；抗癌製劑；疫苗；預防和治療癌症的藥物製劑；藥物製劑；醫用化學檢測試劑；醫用分析檢測試劑；醫用診斷檢測試劑；醫用檢測試劑。

[540] 商標 Marca :

LIANBIO 聯

---

[210] 編號 N.º : N/202584

[220] 申請日 Data de pedido : 2022/10/25

[730] 申請人 Requerente : 上海聯拓生物科技有限公司
Shanghai LianBio Development Co., Ltd.
地址 Endereço : 中國（上海）自由貿易試驗區芳春路400號1幢3層

3rd Fl., Building 1, No. 400 Fangchun Road, China (Shanghai) Pilot Free Trade Zone, Shanghai, China
國籍 Nacionalidade : 中國 Chinesa
活動 Actividade : 商業及工業 comercial e industrial

[511] 類別 Classe : 10

[511] 產品 Produtos : 醫療器械和儀器；醫療分析儀器；醫學檢驗儀器；吸入器；驗血儀器；醫用診斷設備；醫用DNA及RNA測試設備；醫用幹細胞再生設備；自動採血器械；自動採血儀器；醫用採血袋；醫用採血管；外科用採血管；醫學檢測儀器；醫療檢測設備；醫療檢測儀器；醫療用測試器械；醫療用測試設備；醫用測試儀。

[540] 商標 Marca :

---

[210] 編號 N.º : N/202585

[220] 申請日 Data de pedido : 2022/10/25

[730] 申請人 Requerente : 上海聯拓生物科技有限公司
Shanghai LianBio Development Co., Ltd
地址 Endereço : 中國（上海）自由貿易試驗區芳春路400號1幢3層
3rd Fl., Building 1, No. 400 Fangchun Road, China (Shanghai) Pilot Free Trade Zone, Shanghai, China
國籍 Nacionalidade : 中國 Chinesa
活動 Actividade : 商業及工業 comercial e industrial

[511] 類別 Classe : 5

[511] 產品 Produtos : 人用藥；醫用藥物；醫藥製劑；化學藥物製劑；癌症免疫治療劑；抗癌製劑；疫苗；預防和治療癌症的藥物製劑；藥物製劑；醫用化學檢測試劑；醫用分析檢測試劑；醫用診斷檢測試劑；醫用檢測試劑。

[540] 商標 Marca :

联拓

---

[210] 編號 N.º : N/202586

[220] 申請日 Data de pedido : 2022/10/25

[730] 申請人 Requerente : 上海聯拓生物科技有限公司
Shanghai LianBio Development Co., Ltd
地址 Endereço : 中國（上海）自由貿易試驗區芳春路400號1幢3層
3rd Fl., Building 1, No. 400 Fangchun Road, China (Shanghai) Pilot Free Trade Zone, Shanghai, China
國籍 Nacionalidade : 中國 Chinesa
活動 Actividade : 商業及工業 comercial e industrial

[511] 類別 Classe : 10

[511] 產品 Produtos : 醫療器械和儀器；醫療分析儀器；醫學檢驗儀器；吸入器；驗血儀器；醫用診斷設備；醫用DNA及RNA測試設備；醫用幹細胞再生設備；自動採血器械；自動採血儀器；醫用採血袋；醫用採血管；外科用採血管；醫學檢測儀器；醫療檢測設備；醫療檢測儀器；醫療用測試器械；醫療用測試設備；醫用測試儀。

[540] 商標 Marca :

联拓

---

[210] 編號 N.º : N/202756

[220] 申請日 Data de pedido : 2022/10/28

[730] 申請人 Requerente : IM PRODUCTION
地址 Endereço : 50 Rue Croix Des Petits Champs - 7 Rue Herold 75001 Paris - France
國籍 Nacionalidade : 法國 Francesa
活動 Actividade : 商業及工業 comercial e industrial

[511] 類別 Classe : 9

[511] 產品 Produtos : 眼鏡（光學）；眼鏡框；眼鏡盒；眼鏡；防眩光眼鏡；頭盔用面罩；運動眼鏡；摩托車護目鏡；衡器；測量裝置；教學儀器和設備；無線電設備；收銀機；計算機器；數據處理設備；計算機；滅火器；電視機；電話機；移動電話機；免提電話機套；手機電池；手機套；手機充電器；手機帶；手機掛帶；MP3播放器；磁盤；CD-ROM刻錄機；交互式光盤；光盤；盒式磁帶；個人電子助理；個人用電子筆；計算機鍵盤；鼠標（計算機外圍設備）；計算機用打印機；視聽耳機；計算機軟件和程序；可下載的電子出版物；電子日志；裝飾磁鐵；智能手錶（數據處理）；用於在線虛擬世界的計算機程序；光學器械和儀器；照相機（攝影）；眼鏡掛鏈；眼鏡掛繩；便攜式計算機；便攜式多媒體播放器；體育用頭盔；摩托車頭盔；滑雪頭盔；自行車頭盔；非醫用防護面罩；安全令牌（加密裝置）；用於支付服務的電子和磁性身份識別卡；手機觸摸屏用保護膜；手機專用支架；手機指環扣。

[540] 商標 Marca :

ISABEL MARANT

[300] 優先權 Prioridade : 2022/04/29，中國內地 China，編號 N.º 64331136

---

[210] 編號 N.º : N/202757

[220] 申請日 Data de pedido : 2022/10/28

[730] 申請人 Requerente : IM PRODUCTION
地址 Endereço : 50 Rue Croix Des Petits Champs - 7 Rue Herold 75001 Paris – France
國籍 Nacionalidade : 法國 Francesa
活動 Actividade : 商業及工業 comercial e industrial

[511] 類別 Classe : 18

[511] 產品 Produtos : 仿皮革；包；手提包；背包；旅行包；單肩包；書包；小背包；海濱浴場用手提袋；運動包；馬鞍包；旅行用衣袋；行李箱；手提箱；旅行包（皮件）；皮革或皮革板製箱；（女式）錢包；公文包；皮製家具罩；卡片夾（錢包）；鑰匙包（皮件）；錢包；雨傘；陽傘；手杖；鞭子；馬具；動物項圈；皮帶（鞍具）；行李箱；文件公文包；名片夾；旅行箱；行李牌（皮革製品）；半加工或未加工皮革；非專用洗漱包；毛皮；售時為空的化妝包。

[540] 商標 Marca :

ISABEL
MARANT

[300] 優先權 Prioridade : 2022/04/29，中國內地 China，編號 N.º 64331134

---

[210] 編號 N.º : N/202758

[220] 申請日 Data de pedido : 2022/10/28

[730] 申請人 Requerente : IM PRODUCTION
地址 Endereço : 50 Rue Croix Des Petits Champs - 7 Rue Herold 75001 Paris – France
國籍 Nacionalidade : 法國 Francesa
活動 Actividade : 商業及工業 comercial e industrial

[511] 類別 Classe : 25

[511] 產品 Produtos : 男裝；女裝；童裝；運動服（不包括潛水衣）；帽子；帽；襪；女式內衣；帽（頭戴物）；頭帶（服裝）；貝雷帽；手套（服裝）；裘皮服裝；夾克（服裝）；大衣；褲子；連衣裙；裙子；長袍；襯衫；T恤衫；汗衫；套頭衫；針織服裝；鈎針服裝；防水服；皮衣；工作服；游泳衣；游泳帽；浴袍；領帶；圍巾；披肩；短襪；腰帶；緊身胸衣；圍裙（衣服）；工裝褲；內褲；泳衣；運動衫；連指手套；睡衣；鞋（矯形鞋類除外）；靴；中筒靴；高跟鞋；鞋跟；訓練鞋；拖鞋；人字拖鞋；短上衣；圍巾；平腳短褲；套服；女式長袍；和服；領結；晚禮服；面紗（服裝）；緊身內衣（服裝）；長襪；衣服背帶。

[540] 商標 Marca :

ISABEL
MARANT

[300] 優先權 Prioridade : 2022/04/29，中國內地 China，編號 N.º 64331133

---

[210] 編號 N.º : N/202759

[220] 申請日 Data de pedido : 2022/10/28

[730] 申請人 Requerente : IM PRODUCTION
地址 Endereço : 50 Rue Croix Des Petits Champs - 7 Rue Herold 75001 Paris – France
國籍 Nacionalidade : 法國 Francesa
活動 Actividade : 商業及工業 comercial e industrial

[511] 類別 Classe : 35

[511] 服務 Serviços : 廣告；市場營銷；替他人推銷；公共關係；櫥窗佈置；計算機文檔管理；為商業和廣告目的舉辦、安排和組織貿易展示和交易會；商業管理輔助；商業組織和管理的建議；會計諮詢；產品展示；工商管理輔助；廣告文本的出版；在通信媒體上出租廣告時間；通過在線通信網絡傳播廣告；廣告代理服務；特許經營管理輔助；提供有關商業管理的信息；消費者忠誠度計劃管理；安排拍賣；為商品和服務的買賣雙方提供在線市場；通過全球計算機網絡推廣他人的商品和服務；通過有影響者推銷商品；提供商品銷售信息；商業諮詢、顧問和信息服務；廣告概念開發；市場營銷計劃開發；廣告材料散發；計算機數據庫信息系統化；將信息編入計算機數據庫；商業管理規劃；計算機文件的管理；文件或磁帶歸檔（辦公事務）；為商業或廣告目的編製網頁索引；預約安排服務（辦公事務）；計算機網絡上的在線廣告；廣告空間出租；在互聯網上提供和出租廣告空間；通過電子手段展示商品和服務以便於電視購物和居家購物；關於銷售方法的信息；為他人安排和組織市場促銷；為商業目的組織時裝表演；為促銷組織時裝展覽；特許經營的商業管理；特許經營的商業管理諮詢；特許經營的商業管理輔助。

[540] 商標 Marca :

ISABEL
MARANT

[300] 優先權 Prioridade : 2022/04/29，中國內地 China，編號 N.º 64331132

---

[210] 編號 N.º : N/202760

[220] 申請日 Data de pedido : 2022/10/28

[730] 申請人 Requerente : IM PRODUCTION
地址 Endereço : 50 Rue Croix Des Petits Champs - 7 Rue Herold 75001 Paris – France
國籍 Nacionalidade : 法國 Francesa
活動 Actividade : 商業及工業 comercial e industrial

[511] 類別 Classe : 18

[511] 產品 Produtos : 仿皮革；包；手提包；背包；旅行包；單肩包；書包；小背包；海濱浴場用手提袋；運動包；馬鞍包；旅行用衣袋；行李箱；手提箱；旅行包（皮件）；皮革或皮革板製箱；（女式）錢包；公文包；皮製家具罩；卡片夾（錢包）；鑰匙包（皮件）；錢包；雨傘；陽傘；手杖；鞭子；馬具；動物項圈；皮帶（鞍具）；行李箱；文件公文包；名片夾；旅行箱；行李牌（皮革製品）；半加工或未加工皮革；非專用洗漱包；毛皮；售時為空的化妝包。

[540] 商標 Marca :

MARANT
ETOILE

[300] 優先權 Prioridade : 2022/04/29，中國內地 China，編號 N.º 64331130

---

[210] 編號 N.º : N/202761
[220] 申請日 Data de pedido : 2022/10/28
[730] 申請人 Requerente : IM PRODUCTION
地址 Endereço : 50 Rue Croix Des Petits Champs - 7 Rue Herold 75001 Paris – France
國籍 Nacionalidade : 法國 Francesa
活動 Actividade : 商業及工業 comercial e industrial
[511] 類別 Classe : 25
[511] 產品 Produtos : Vestuário para homens, mulheres e crianças, incluindo vestuário de desporto (com exceção de fatos isotérmicos), chapelaria; chapéus; meias de malha; lingerie; bonés; chapelaria; fitas para cabeça [vestuário]; boinas, luvas [vestuário]; peles [vestuário]; jaquetas; casacos; calças; vestidos; saias; casulas; camisas; t-shirts; camisolas desportivas; camisolas [pullovers]; vestuário em malha ou crochet, vestuário impermeável, vestuário em couro; fatos-macaco; fatos de banho; toucas; toucas de banho; roupões de banho; gravatas; cachecóis; xailes; meias; cintos; roupa interior (incluindo meias e collants); espartilhos [roupa interior]; aventais [vestuário]; macacões; suportes para vestuário [suspensórios]; cuecas; roupas de banho; camisolas [vestuário]; luvas sem dedos; pijamas; calçado (com exceção do calçado ortopédico); botas; botinas; sapatos de tacão alto [pumps]; tacões [salto alto]; sapatos de treino; pantufas; chinelos; suspensórios; tops curtos; lenços de pôr ao pescoço; ceroulas; fatos; estolas; kimonos; laços para o pescoço; roupa de cerimónia; véus [vestuário].
[540] 商標 Marca :

MARANT
ETOILE

---

[210] 編號 N.º : N/202762
[220] 申請日 Data de pedido : 2022/10/28
[730] 申請人 Requerente : IM PRODUCTION
地址 Endereço : 50 Rue Croix Des Petits Champs - 7 Rue Herold 75001 Paris – France
國籍 Nacionalidade : 法國 Francesa
活動 Actividade : 商業及工業 comercial e industrial
[511] 類別 Classe : 35
[511] 服務 Serviços : 廣告；市場營銷；替他人推銷；公共關係；櫥窗佈置；計算機文檔管理；為商業和廣告目的舉辦、安排和組織貿易展示和交易會；商業管理輔助；商業組織和管理的建議；會計諮詢；產品展示；工商管理輔助；廣告文本的出版；在通信媒體上出租廣告時間；通過在線通信網絡傳播廣告；廣告代理服務；特許經營管理輔助；提供有關商業管理的信息；消費者忠誠度計劃管理；安排拍賣；為商品和服務的買賣雙方提供在線市場；通過全球計算機網絡推廣他人的商品和服務；通過有影響者推銷商品；提供商品銷售信息；商業諮詢、顧問和信息服務；廣告概念開發；市場營銷計劃開發；廣告材料散發；計算機數據庫信息系統化；將信息編入計算機數據庫；商業管理規劃；計算機文件的管理；文件或磁帶歸檔（辦公事務）；為商業或廣告目的編製網頁索引；預約安排服務（辦公事務）；計算機網絡上的在線廣告；廣告空間出租；在互聯網上提供和出租廣告空間；通過電子手段展示商品和服務以便於電視購物和居家購物；關於銷售方法的信息；為他人安排和組織市場促銷；為商業目的組織時裝表演；為促銷組織時裝展覽；特許經營的商業管理；特許經營的商業管理諮詢；特許經營的商業管理輔助。
[540] 商標 Marca :

MARANT
ETOILE

[300] 優先權 Prioridade : 2022/04/29，中國內地 China，編號 N.º 64331128

---

[210] 編號 N.º : N/202805
[220] 申請日 Data de pedido : 2022/10/31
[730] 申請人 Requerente : Alibaba Damo (Hangzhou) Technology Co., Ltd.
地址 Endereço : Room 516, 5th Floor, Building 3, No. 969, Wenyi West Road, Wuchang Street, Yuhang District, Hangzhou City, Zhejiang Province, China
國籍 Nacionalidade : 中國 Chinesa
活動 Actividade : 商業及工業 comercial e industrial
[511] 類別 Classe : 9
[511] 產品 Produtos : Instrumentos e aparelhos científicos, de pesquisa, navegação, supervisão, fotográficos, cinematográficos, audiovisuais, ópticos, de peso, de medida, de sinalização, de detecção, de teste, de inspecção, de salvamento e de ensino; instrumentos e aparelhos para condução, distribuição, transformação, acumulação, regulação ou controlo da distribuição ou uso de electricidade; instrumentos e aparelhos para gravação, transmissão, reprodução ou processamento de sons, imagens ou dados; conteúdos de média gravados e descarregáveis, e suportes de armazenamento; suportes de gravação digital ou suportes de registo analógico virgens e suporte de armazenamento digitais; suportes de registo magnético, discos acústicos; mecanismos para aparelhos de pré-pagamento; caixas registadoras,

máquinas de calcular, equipamento para processamento de dados; dispositivos informáticos periféricos; fatos de mergulho, máscaras de mergulho, tampões de ouvidos para o mergulho, clipes nasais para mergulho e natação, luvas para mergulho, aparelhos de respiração para a natação subaquática; programas de computador; software para processamento electrónico de pagamentos de e para terceiros; software de autenticação; software fornecido através da Internet; software informático para entretenimento interactivo, que permitam aos usuários a personalização de experiências de exibição, acústica e leitura ao selecionar e arranjar a exibição de performances de elementos de áudio, vídeo e audiovisuais; software de mensagens instantâneas; software de partilha de ficheiros; software de comunicação para a partilha electrónica de dados, áudio, imagens e gráficos através de redes informáticas, móveis, sem-fios, e de telecomunicações; software informático sob a forma de uma aplicação para dispositivos móveis e computadores; software de aplicações para utilização em dispositivos móveis; software para o processamento de imagens, gráficos, áudio, vídeo, e texto; software descarregável para facilitar a transmissão electrónica de informações, dados, documentos, voz, e imagens através da Internet; software descarregável para permitir aos utilizadores participarem em reuniões e aulas pela Internet, com acesso a dados, documentos, imagens e software de aplicações através de um navegador da web; software descarregável para aceder, visualizar, e controlar remotamente computadores e redes informáticas; software de computação em nuvem descarregável; software descarregável baseado em computação em nuvem; software de computador (incluindo software descarregável a partir da Internet); programas e software informático, electrónico e de videojogos (incluindo software descarregável a partir da Internet); aplicativos de computador para a difusão de vídeos, músicas e imagens; software informático descarregável para difusão de áudio, vídeo e conteúdo multimédia em telemóveis, tabletes, dispositivos móveis, computadores e televisões; aplicações de software para a difusão de áudio, vídeo e conteúdo multimédia em telemóveis, tabletes, dispositivos móveis, computadores e televisões; software informático para a difusão de conteúdo audiovisual e multimédia através da internet e redes de comunicação global; software para pesquisa, organização, e recomendação de conteúdos de multimédia; filmes e shows de televisão descarregáveis; desenhos animados e filmes; dispositivos para streaming de suportes digitais; ficheiros de áudio, visuais e audiovisuais descarregáveis, apresentando programas e conteúdos multimédia de entretenimento; publicações electrónicas on-line (descarregáveis a partir da Internet ou de uma rede informática ou de uma base de dados informática); música digital (descarregável a partir da Internet); jogos, imagens, películas cinematográficas, filmes e música descarregáveis; sistemas de alarme; publicações electrónicas descarregáveis sob a forma de revistas, artigos, brochuras, folhetos, fichas técnicas, materiais informativos, manuais de instruções no domínio de negócios comerciais, comércio electrónico, tecnologias de informação, computação em nuvem, telecomunicações, Internet, formação em negócios comerciais e comércio electrónico, gestão de negócios comerciais, vendas, marketing e finanças; semicondutores; circuitos integrados semicondutores, chips de memória semicondutores; controladores de memória semicondutoras; circuitos de memória integrada semicondutoras; chips processadores semicondutores; processadores semicondutores; microcontroladores; unidades (electrónicas) microcontroladores; microcontroladores de baixa tensão; chips [circuitos integrados]; chips de computador; unidades centrais de processamento (CPU); chips de computador RISC-V e unidades centrais de processamento; chips de computador e unidades centrais de processamento com conjuntos de instruções; periféricos informáticos; cartões de memória para máquinas de videojogos; computadores portáteis (notebooks); computadores portáteis (laptops), computadores portáteis, computadores portáteis; computadores tablet; assistentes pessoais digitais; leitores multimédia portáteis; aparelhos de telecomunicações; esteiras para o rato; conjuntos portáteis para telemóvel; acessórios para telemóveis; telemóveis; smartphones; câmaras digitais; baterias, carregadores de baterias; estações de trabalho informáticas; servidores informáticos; aparelhos para codificar e descodificar sinais; aparelhos e instrumentos para comunicação de dados, comunicação por satélite e telecomunicações; instrumentos e software informático para comunicação com redes de computadores e sítios na rede; monitores para exibição; hardware de computador para uso na transmissão, recepção, exibição e manipulação de textos, vídeos e dados de vídeo, áudio e dados de áudio, fotografias e outros conteúdos multimédia; leitores

de media digital; aparelhos projeção; hardware para ligação a redes informáticas e de telecomunicações; adaptadores, comutadores, dispositivos de encaminhamento e centrais de redes informáticas; modems e cartões e dispositivos de comunicação sem fios e com fios; suportes para laptops, sacos para computadores; hardware e firmware; dispositivos de extinção de fogo; sistemas de navegação para automóveis; discos compactos; câmaras de segurança; unidades móveis de radiodifusão e teledifusão; equipamento de teledifusão; aparelhos de televisão; câmaras; câmaras de vídeo; auscultadores; auriculares; altifalantes; dispositivos e equipamento para sistemas de posicionamento global (GPS); monitores de cristais líquidos para equipamento de telecomunicações e electrónico; descodificadores de televisão; aparelhos de controlo remoto; programas de armazenamento de dados; painéis de sinalização electrónicos; cartões bancários, de débito, de pagamento e de identificação codificados ou magnéticos; caixas automáticas [de dinheiro]; leitores de livros electrónicos; cartuchos de toner (vazios) para impressoras e fotocopiadoras; dispositivos para vigilância de bebés; dispositivos para videovigilâncias de bebés; para-sóis para objectivas; cartões de acesso codificados; óculos 3D; óculos e óculos de sol; software de edição de vídeo, imagens e áudio; máquinas de vendas de bilhetes e máquinas de distribuição automática de bilhetes; aparelhos de reconhecimento facial; capas para smartphones; aparelhos para o registo do tempo; balanças, sem ser para uso médico; tudo incluído nesta classe.

[540] 商標 Marca :

DAMO ACADEMY

---

[210] 編號 N.º : N/202806

[220] 申請日 Data de pedido : 2022/10/31

[730] 申請人 Requerente : Alibaba Damo (Hangzhou) Technology Co., Ltd.
地址 Endereço : Room 516, 5th Floor, Building 3, No. 969, Wenyi West Road, Wuchang Street, Yuhang District, Hangzhou City, Zhejiang Province, China
國籍 Nacionalidade : 中國 Chinesa
活動 Actividade : 商業及工業 comercial e industrial

[511] 類別 Classe : 35

[511] 服務 Serviços : Publicidade; gestão de negócios comerciais; administração comercial; trabalhos de escritório; serviços de transacções on-line relacionados com leilões electrónicos e prestação de avaliações comerciais em relativo àqueles; serviços de venda a retalho em linha de produtos de consumo; fornecimento de informações de vendas, empresas, publicidade e promoções através de uma rede informática global e através da Internet; apresentação de produtos nos meios de comunicação, para fins de venda a retalho; prestação de um directório de web sites de terceiros para facilitar transacções comerciais; serviços de consultoria empresaria relacionados com a exploração de um mercado electrónico para compradores e vendedores de produtos e/ou serviços através de uma rede informática global; leilões através da Internet; assistência empresarial relacionada com a facilitação de transacções comerciais através de redes informáticas locais e globais; estudos de mercado e serviços de consultoria empresarial; serviços de consultadoria empresarial relacionados com a facilitação da realização de negócios através de redes informáticas locais e globais localizando e prestando referências para a entrega de uma ampla variedade de actividades e produtos e serviços de consumo; serviços de administração comercial para o processamento de vendas feitas através da Internet; processamento de dados informáticos; serviços de vendas, negócios comerciais e de informações promocionais; actualização e manutenção de dados em bases de dados informáticas; optimização de motores de busca; optimização de tráfego de websites; gestão de bases de dados; compilação de informação em bases de dados informáticas; serviços de consultadoria empresarial; serviços de consultadoria empresarial na área da tecnologia de eventos na web, conferências, programas de formação, programas de aprendizagem, e seminários; serviços de consultadoria empresarial na área da disponibilização de conhecimento relacionado com a web; serviços de consultadoria na área da colaboração on-line e tecnologias de colaboração (negócio ou comercial); serviços de consultadoria nas áreas de vendas e marketing; serviços de gestão de projectos comerciais; serviços de gestão de projectos comerciais relacionados com o desenvolvimento, preparação, organização, produção, gravação, monitorização e seguimento de eventos na web, conferências, programas de formação, programas de aprendizagem, e seminários; divulgação de informação empresarial de bens e serviços de terceiros através de redes informáticas locais e globais; serviços de consultoria empresarial relacionados com o fornecimento de um web site numa rede informática global através do qual terceiros podem oferecer e

procurar bens e serviços, colocar, determinar o estado de potenciais clientes e de encomendas e de concretizá-las, celebrar contratos e desenvolver transacções comerciais; prestação de serviços de encomendas informatizadas on-line; organização, exploração e supervisão de planos de fidelização e incentivo; serviços de publicidade prestados através da internet; produção de publicidade televisiva e radiofónica; venda em hasta pública [leilão]; organização de feiras para fins comerciais; sondagem de opinião; processamento de dados; serviços de agências de publicidade; serviços de publicidade para terceiros; publicidade de bens e serviços de terceiros através de redes informáticas locais e globais; aluguer de espaços publicitários em meios de comunicação; serviços de promoção de marketing; publicação de materiais de publicidade; aluguer de stands de vendas; serviços publicitários através de PPC (pay-per-click); marketing de imóveis disponíveis; disseminação de materiais de publicidade, actualização de materiais de publicidade, compilação de publicidade para uso em páginas web na Internet; aluguer de espaços publicitários; a reunião, para o benefício de terceiros, de uma variedade de produtos, permitindo aos clientes visionar e adquirir comodamente esses produtos a partir de um "website" de produtos generalizados na Internet e num ponto de venda por grosso; a reunião, para o benefício de terceiros, de uma variedade de produtos, permitindo aos clientes visionar e adquirir comodamente esses produtos a partir de um catálogo de produtos generalizados através de encomendas postais ou por meio de telecomunicações; a reunião, para o benefício de terceiros, de uma variedade de produtos, permitindo aos clientes visionar e adquirir comodamente esses produtos a partir de pontos de venda a retalho; venda a retalho e por grosso de semicondutores, circuitos de memória integrada semicondutoras, chips de memória semicondutores, controladores de memória semicondutoras, circuitos integrados de memória semicondutores, chips processadores semicondutores, processadores semicondutores, microcontroladores, unidades (electrónicas) microcontroladores, chips [circuitos integrados], chips de computador, unidades centrais de processamento (CPU), chipes de computador RISC-V (computação de conjunto de instruções reduzida - cinco) e unidades centrais de processamento (CPU), chips de computador e unidades centrais de processamento com conjuntos de instruções, telefones, conjuntos portáteis para telemóvel, acessórios para telemóveis, produtos electrónicos e de telecomunicações, hardware e software, baterias, carregadores de baterias, aparelhos e instrumentos para o registo, a recepção, a transmissão, e/ou a reprodução de dados, informações, imagens e/ou som, metais preciosos, joalharia, pedras preciosas, produtos de impressão, papelaria, cartões codificados magneticamente e não codificados magneticamente, mobiliário, molduras, utensílios para uso doméstico e para a cozinha, artigos de vidro, porcelana, e terracota, tecidos, vestuário, calçado, chapelaria, rendas e bordados, botões, faixas, alfinetes e agulhas, flores artificiais, carpetes, tapetes, jogos e brinquedos electrónicos, produtos químicos destinados à indústria, à ciência, à fotografia e à agricultura, tintas, vernizes, lacas, produtos de higiene pessoal, sabões, produtos de perfumaria, cosméticos, loções capilares e corporais, óleos essenciais, preparações para limpar e branquear, lubrificantes, combustíveis, velas, preparações farmacêuticas, veterinárias e sanitárias, serralharia e quinquilharia metálica, máquinas e máquinas-ferramentas, cutelaria, lâminas e ferramentas manuais, computadores, máquinas de calcular, aparelhos e instrumentos eléctricos, instrumentos fotográficos, cinematográficos e ópticos, óculos e óculos de sol, aparelhos e instrumentos cirúrgicos e médicos, aparelhos de iluminação, de aquecimento, de produção de vapor, de cozedura, de refrigeração, de secagem, de ventilação, de distribuição de água e instalações sanitárias, veículos, armas de fogo, pirotecnia, objectos em prata, instrumentos de relojoaria e cronométricos, instrumentos de música, revistas, cartões, produtos de papel e de cartão, imagens, máquinas de escrever e artigos de escritório, materiais de embalagem, borrachas e matérias plásticas para uso no fabrico, substâncias para embalar e isolar, couro e imitações do couro produtos nestas matérias, bolsas de mão, bolsas, carteiras, pastas em couro, sacos, bagagem, guarda-chuvas, espelhos, cordas, cordéis, redes, tendas, fios e linhas para uso têxtil, cabides para vestuário, esteiras de mesa, artigos para a costura, coberturas de cama e de mesa, brinquedos e artigos de desporto, alimentos e bebidas, carne, peixe, não vivo, aves domésticas, frutos e legumes em conserva, secos e cozidos, doces [geleias] e coulis de frutas [molhos], ovos, leite e laticínios, óleos e gorduras para a alimentação, preparações de frutos oleaginosos, frutos oleaginosos secos, algas comestíveis (conserva, secos ou cozidos), algas [condimentos], algas frescas, batatas fritas e batatas onduladas, rolinhos de ovo, aveia

moída, snacks, confeitaria, temperos, chá com leite (bebida de chá), produtos de frutos secos, frutos enlatados, carne e mariscos enlatados, legumes enlatados, azeite, leite em pó, chá com leite (com predominância de leite), refrigerantes [bebidas], vinho, aguardente de arroz Japonesa (saké) [licor], vinhos de fruta, vinhos espumantes, café, chá, cacau, açúcar, arroz, farinhas, pães e bolos, condimentos, fruta e legumes frescos, cerveja, águas minerais, bebidas de fruta e outras bebidas não alcoólicas, bebidas alcoólicas, produtos florais, tabaco, artigos para fumadores e fósforos; distribuição de material publicitário [folhetos, prospetos, impressos, amostras]; serviços de agências de compra e venda para terceiros; selecção de produtos e aquisição de produtos por conta de indivíduos e empresas; serviços de encomendas para terceiros; serviços retalhistas de grande armazém; serviços de venda a retalho em supermercados; serviços de secretariado; organização de exposições com fins comerciais ou de publicidade; organização de desfiles de moda com fins comerciais; organização de desfiles de moda para fins de promoção; serviços de assistência empresarial relacionados com a compilação e aluguer de listas e correio; investigações em negócios comerciais; serviços de referências comerciais e de colocação de pessoal; serviços de agências de despacho alfandegário (serviços de agências de importação-exportação); serviços de agências de importação-exportação internacionais; serviços de agências para a subscrição de jornais; reprodução de documentos; transcrição de comunicações (incluindo a escrita em papel stencil [papel para mimeógrafo]); aluguer de equipamento de escritório; gestão do relacionamento com clientes; gestão de empresas em relação a comércio electrónico; gestão e administração de empresas de empresas em relação a comércio electrónico; contabilidade; serviços de contabilidade; serviços de resposta telefónica (para assinantes ausentes) ; serviços de resposta telefónica (para terceiros); gestão de pessoal; serviços de beneficência, nomeadamente a administração de negócios relacionados com a organização e a realização de projectos de programas de voluntariado e de serviços comunitários; administração comercial do licenciamento de produtos e serviços para terceiros; serviços de consultadoria em matéria de gestão corporativa; serviços de intermediação comercial; gestão de negócios comerciais para prestadores de serviços em regime de freelance; negociação e conclusão de transações comerciais para terceiros; serviços de gestão de projectos comerciais para projectos de construção; fornecimento de informações de negócios; fornecimento de informação estatística empresarial; fornecimento de informações em matéria de contactos comerciais; fornecimento de informações comerciais através de um website; serviços de consultadoria, informação e assessoria em relação aos serviços acima mencionados; tudo incluído nesta Classe.

[540] 商標 Marca :

DAMO ACADEMY

---

[210] 編號 N.º : N/202807

[220] 申請日 Data de pedido : 2022/10/31

[730] 申請人 Requerente : Alibaba Damo (Hangzhou) Technology Co., Ltd.

地址 Endereço : Room 516, 5th Floor, Building 3, No. 969, Wenyi West Road, Wuchang Street, Yuhang District, Hangzhou City, Zhejiang Province, China

國籍 Nacionalidade : 中國 Chinesa

活動 Actividade : 商業及工業 comercial e industrial

[511] 類別 Classe : 42

[511] 服務 Serviços : Serviços científicos e tecnológicos e pesquisa e desenvolvimento relacionados com os mesmos; serviços de análise e pesquisas industriais; concepção e desenvolvimento de hardware e software; concepção, desenvolvimento e actualização de software de jogos de computador e de vídeo; computação em nuvem; serviços de fornecimento de alojamento em nuvem; prestação de utilização temporária de software não-descarregável em nuvem e software de computação em nuvem; fornecimento de sistemas informáticos virtuais e ambientes informáticos virtuais através de computação em nuvem; software como serviço [SaaS]; serviços informáticos relacionados com a transmissão de informação, dados, documentos, e imagens através da Internet; serviços informáticos relacionados com a provisão de um acesso em linha a base de dados interactivas apresentando programação de filmes, pré-visualizações, trailers, actividades desportivas, concertos, notícias sobre celebridades e entretenimento e outras informações relacionadas; provedor de serviços de aplicação [ASP], nomeadamente, alojamento de aplicações de software informático de terceiros; provedor de serviços de aplicação [ASP] para a prestação de software na área de conferências, áudio conferências, mensagens electrónicas, colaboração em documentos,

videoconferências, e processamento de voz e chamadas à base da web; fornecimento de software em linha não descarregável para facilitar a interoperabilidade de várias aplicações de software; fornecimento de um website apresentando tecnologia que permita os usuários a partilharem informações e aconselhamento; serviços informáticos, nomeadamente, criação de uma comunidade on-line onde utilizadores registados podem participar em discussões, recolher reacções dos seus pares, constituir comunidades virtuais, participar em serviços de redes sociais, e partilhar documentos; provisão online de software informático não descarregável e aplicações informáticas para a difusão de materiais de áudio, materiais de vídeo, vídeos, música e imagens; serviços informáticos relacionados com a criação de índices de informação, sites e recursos em redes informáticas; disponibilização de motores de pesquisa na internet; alojamento de aplicações de software para a procura e recuperação de informação de bases de dados e redes informáticas; serviços informáticos relacionados com o fornecimento de serviços de ligação directa entre utilizadores de computadores para troca de dados; pesquisa e desenvolvimento relacionado com semicondutores, circuitos integrados semicondutores, chips de memória semicondutores, controladores de memória semicondutoras, circuitos integrados de memória semicondutores, chips processadores semicondutores, processadores semicondutores, microcontroladores, unidades (electrónicas) microcontroladores, microcontroladores de baixa tensão, chips [circuitos integrados], chips de computador, unidades centrais de processamento (CPU), chips de computador RISC-V e unidades centrais de processamento, chips de computador e unidades centrais de processamento com conjuntos de instruções; concepção de computadores, computadores portáteis ("notebooks"), computadores portáteis ("laptops"), computadores portáteis e computadores de mão; concepção de assistentes pessoais digitais (PDA) e de leitores multimédia portáteis; concepção de telemóveis e smartphones; concepção de câmaras digitais; serviços de computadores; serviços informáticos relacionados com a procura personalizável em bases de dados informáticas e websites; programação de computadores; serviços de integração de sistemas informáticos; análise informática; programação de computadores para a defesa contra vírus; serviços de software de sistemas de computador; design de software; design de sistemas de computador; concepção e desenvolvimento de páginas Web; alojamento de websites; alojamento de aplicações; consultoria em software; codificação e descodificação de sinais informáticos e electrónicos; conversão de dados ou documentos de suporte físico para formato eletrónico; serviços informáticos relacionados com a certificação de transacções comerciais e a preparação de relatórios em relação sobre as mesmas; serviços de informações sobre computadores e redes informáticas; fornecimento de programas de gestão de riscos de segurança informática; serviços de informação, conhecimento, e testes em matéria de segurança informática; serviços de garantia de qualidade; serviços de segurança para controlo de acesso a computadores (serviços de segurança de computador), redes electrónicas e bases de dados; segurança da transmissão de dados e de transacções através de redes informáticas; consultadoria na área de segurança de dados; consultadoria tecnológica em relação a segurança de telecomunicações; serviços de segurança de redes de comunicação informatizada; fornecimento de informações nas áreas da Internet, world wide web e segurança de redes informáticas de comunicações; serviços de consultadoria na área da Internet, rede informática mundial e segurança de redes de comunicação informatizadas, serviços de segurança informática; serviços de autenticação para segurança informática; serviços informáticos relacionados com a autenticação online de assinaturas electrónicas; backup externo de dados; armazenamento electrónico de dados; informações sobre tecnologia e programação informáticas através de um website; aluguer de software de entretenimento; serviços de cartografia; serviços de assistência técnica (consultadoria técnica) relacionados com software e aplicações de computador on-line, por correio electrónico e por telefone; assessoria em tecnologia informática prestada a utilizadores da Internet através de uma linha directa de apoio; prestação de informações técnicas a pedido explícito de utilizadores finais por meio telefónico ou de uma rede informática mundial; estudos de projectos técnicos; serviços de teste e de avaliação de produtos; serviços de arquitectura e design; design de interiores de edifícios, escritórios e apartamentos; conceção e desenvolvimento de produtos multimédia; plataformas como um serviço [PaaS]; actualização de software; conversão de programas e dados informáticos, excepto conversão física; manutenção de software informático em matéria de segurança informática e da prevenção de riscos informáticos; serviços de consultadoria,

informação e assessoria em relação aos serviços acima mencionados; tudo incluído nesta Classe.

[540] 商標 Marca :

DAMO ACADEMY

---

[210] 編號 N.º : N/202848

[220] 申請日 Data de pedido : 2022/11/01

[730] 申請人 Requerente : Ennismore International Management Limited

地址 Endereço : 70 Colombo Street, London, SE1 8DP United Kingdom

國籍 Nacionalidade : 大不列顛 Britânica

活動 Actividade : 商業及工業 comercial e industrial

[511] 類別 Classe : 35

[511] 服務 Serviços : Gestão comercial de alojamento temporário, instalações que fornecem alimentos e bebidas, hotéis, complexos turísticos, motéis, bares, cafés, restaurantes, eventos de música ao vivo, clubes noturnos, conferências, concertos, discotecas, aulas de ginástica, ginásios, clubes de saúde, casinos, cinemas, exposições de arte; consultoria empresarial relacionada com alojamento temporário, instalações que fornecem alimentos e bebidas, hotéis, complexos turísticos, motéis, bares, cafés, restaurantes, eventos de música ao vivo, clubes noturnos, conferências, concertos, discotecas, aulas de ginástica, ginásios, clubes de saúde, casinos, cinemas, exposições de arte; serviços de publicidade, de marketing e de promoção relacionados com alojamento temporário, instalações que fornecem alimentos e bebidas, hotéis, complexos turísticos, motéis, bares, cafés, restaurantes, eventos de música ao vivo, clubes noturnos, conferências, concertos, discotecas, aulas de ginástica, ginásios, clubes de saúde, casinos, cinemas, exposições de arte; serviços de franchising relacionados com instalações que fornecem alimentos e bebidas, hotéis, complexos turísticos, motéis, bares, cafés, restaurantes, eventos de música ao vivo, clubes noturnos, conferências, concertos, discotecas, aulas de ginástica, ginásios, clubes de saúde, casinos, cinemas, exposições de arte; organização de exposições e eventos para fins comerciais ou publicitários; gestão hoteleira [para terceiros]; serviços de marketing imobiliário; serviços de gestão de vendas imobiliárias; serviços de marketing imobiliário nos domínios de condomínios e condomínios hoteleiros; serviços de gestão de vendas imobiliárias nos domínios de condomínios e condomínios hoteleiros; serviços de lojas em hotéis de venda a retalho de vestuário, alimentos, bebidas, lembranças, artigos de higiene pessoal, periódicos e livros; serviços de gestão de vendas de condomínios; organização e condução de programas de prémios de incentivos para a promoção das vendas de hotéis, restaurantes, bares e clubes noturnos; promoção dos bens e serviços de terceiros através de programas de clientes preferenciais de hotéis, restaurantes, bares e clubes noturnos; fornecimento de instalações de co-working equipadas com secretárias, gabinetes privados, equipamento de escritório, salas de expedição, centros de impressão, salas de receção, cozinhas, salas de reuniões e equipamentos de telecomunicações; fornecimento de espaços de trabalho, nomeadamente, espaços de trabalho incluindo equipamento empresarial e serviço de internet através de programas de fidelização; fornecimento de instalações de escritórios sob a forma de um centro de negócios para terceiros, nomeadamente, fornecimento de instalações para o uso de equipamento e máquinas de escritório.

[540] 商標 Marca :

ENNISMORE

---

[210] 編號 N.º : N/202849

[220] 申請日 Data de pedido : 2022/11/01

[730] 申請人 Requerente : Ennismore International Management Limited

地址 Endereço : 70 Colombo Street, London, SE1 8DP United Kingdom

國籍 Nacionalidade : 大不列顛 Britânica

活動 Actividade : 商業及工業 comercial e industrial

[511] 類別 Classe : 36

[511] 服務 Serviços : Serviços imobiliários, nomeadamente, arrendamento e gestão para terceiros de propriedades residenciais e comerciais; serviços financeiros relacionados com bens imobiliários; investimento imobiliário; gestão de imóveis; serviços de financiamento relacionados com o desenvolvimento imobiliário; organização de acordos de arrendamento e de aluguer de bens imobiliários; avaliação e administração de bens imobiliários; serviços de listagem de imoveis classificada para arrendamento ou aluguer; serviços de agências de propriedades imobiliárias comerciais; estimativas imobiliárias [avaliações]; serviços de aquisição de terrenos, nomeadamente, serviços de corretores imobiliários; aluguer de bens imobiliários; arrendamento de bens imobiliários; arrendamento de propriedades

imobiliárias; serviços de informação financeira fornecidos mediante acesso a uma base de dados informática sobre listagens de imoveis residenciais em vários bairros e comunidades; fornecimento de informações financeiras no domínio de bens imobiliários relacionadas com o arrendamento, compra e venda de apartamentos, condomínios, moradias e cabines, através de um portal na Internet; fornecimento de informações no domínio de bens imobiliários através da ligação do sítio Web a outros sítios Web com informações sobre bens imóveis; fornecimento de informações relacionadas com bens imobiliários através da Internet; fornecimento de listagens imobiliárias e informações imobiliárias através da Internet; partilha de capital imobiliário, nomeadamente, gestão e organização de co-titularidade de bens imobiliários; consultadoria imobiliária; serviços de gestão de fundos de investimento imobiliário; consultadoria no domínio de administração de bens imobiliários; serviços de listagem de imoveis para apartamentos, condomínios, moradias e cabines; gestão de imóveis de apartamentos de férias, condomínios, moradias e cabines; serviços imobiliários, nomeadamente, gestão de aluguer de bens imobiliários; serviços imobiliários, nomeadamente, aluguer de apartamentos, condomínios, moradias e cabines mobilados de curto prazo; serviços imobiliários, nomeadamente, arrendamento e gestão para terceiros de condomínios residenciais localizados dentro de empreendimentos hoteleiros; serviços imobiliários, nomeadamente, serviços de gestão de arrendamento de apartamentos, condomínios, moradias e cabines; serviços imobiliários, nomeadamente, aluguer, corretagem, arrendamento e gestão de apartamentos, condomínios, moradias e cabines; serviços imobiliários, nomeadamente, gestão de condomínios; time-sharing de imóveis; time--sharing de imóveis de férias; aluguer de apartamentos, condomínios, moradias e cabines; serviços de agências imobiliárias e de corretagem, serviços imobiliários, nomeadamente, fornecimento de listagens imobiliárias para facilitar condomínios e outras transações imobiliárias; serviços de gestão de condomínios hoteleiros; gestão do ativos financeiros de condomínios hoteleiros; serviços imobiliários, nomeadamente, aluguer de apartamentos, condomínios, moradias e cabines usando publicidade através de PPC (pay--per-click) numa rede informática mundial; serviços imobiliários, nomeadamente, aluguer de escritórios [imobiliário] e espaços de trabalho e bens imobiliários; aluguer de escritórios [imobiliário] e espaços de trabalho partilhados; arrendamento de escritórios para co-working; aluguer de escritórios [imobiliário] e espaços de trabalho sob a forma de espaços de co-working através de programas de fidelização.

[540] 商標 Marca :

ENNISMORE

---

[210] 編號 N.º : N/202852

[220] 申請日 Data de pedido : 2022/11/01

[730] 申請人 Requerente : Ennismore International Management Limited

地址 Endereço : 70 Colombo Street, London, SE1 8DP United Kingdom

國籍 Nacionalidade : 大不列顛 Britânica

活動 Actividade : 商業及工業 comercial e industrial

[511] 類別 Classe : 43

[511] 服務 Serviços : Aluguer de alojamento temporário; reservas de alojamento temporário; serviços de hotéis, complexos turísticos, motéis, bares, cafés, restaurantes, banquetes e catering; fornecimento de instalações e estabelecimentos para realização de de discursos, apresentações, conferências, concertos, discotecas, aulas de ginástica, aulas de ioga, exibições, receções, convenções, exposições, seminários e reuniões; serviços de fornecimento de alimentos e bebidas; serviços de bar de cocktails; serviços de bistrô; serviços de cafeterias; serviços de cafés; serviços de cantinas [refeitórios]; serviços de snack-bares; serviços de bar de vinhos; serviços de comida para fora; serviços de catering; serviços de fornecimento de alimentos, bebidas e refeições; serviços de preparação de alimentos; serviços de preparação de alimentos, bebidas, refeições e aperitivos; alojamento temporário; realização de reservas e marcações para alojamento e serviços de agências de alojamento para reservas de hotéis para férias, turistas e viajantes; serviços de reservas de alojamento temporário; serviços de agência de viagem para reservas e marcações de alojamento e de hotéis; organização de alimentos, bebidas, refeições e catering para receções de casamento; organização de receções de casamento [locais], nomeadamente, aluguer de instalações para banquetes e eventos sociais para ocasiões especiais, nomeadamente, festas e receções de casamento; serviços de cuidados infantis e serviços de infantários; casas de hóspedes; serviços de hospitalidade [alojamento], nomeadamente, alojamento, alimentos e bebidas; serviços de aluguer

e reservas de quartos e salas de reunião; aluguer de cadeiras, mesas, toalhas de mesa, copos; reservas de alojamentos em hotéis e refeições; serviços de reservas e fornecimento de hotéis e alojamento temporário e restaurantes; reservas de hotéis; fornecimento de instalações para reuniões de criação de redes de contatos sociais de negócios; fornecimento de instalações de uso geral para eventos e reuniões de criação de redes de contatos, de beneficência, de profissão e de educação; serviços de informação, consultadoria e assessoria em relação com os acima mencionados.

[540] 商標 Marca :

ENNISMORE

---

[210] 編號 N.º : N/202853

[220] 申請日 Data de pedido : 2022/11/01

[730] 申請人 Requerente : Ennismore International Management Limited
地址 Endereço : 70 Colombo Street, London, SE1 8DP United Kingdom
國籍 Nacionalidade : 大不列顛 Britânica
活動 Actividade : 商業及工業 comercial e industrial

[511] 類別 Classe : 35

[511] 服務 Serviços : Gestão comercial de alojamento temporário, instalações que fornecem alimentos e bebidas, hotéis, complexos turísticos, motéis, bares, cafés, restaurantes, eventos de música ao vivo, clubes noturnos, conferências, concertos, discotecas, aulas de ginástica, ginásios, clubes de saúde, casinos, cinemas, exposições de arte; consultoria empresarial relacionada com alojamento temporário, instalações que fornecem alimentos e bebidas, hotéis, complexos turísticos, motéis, bares, cafés, restaurantes, eventos de música ao vivo, clubes noturnos, conferências, concertos, discotecas, aulas de ginástica, ginásios, clubes de saúde, casinos, cinemas, exposições de arte; serviços de publicidade, de marketing e de promoção relacionados com alojamento temporário, instalações que fornecem alimentos e bebidas, hotéis, complexos turísticos, motéis, bares, cafés, restaurantes, eventos de música ao vivo, clubes noturnos, conferências, concertos, discotecas, aulas de ginástica, ginásios, clubes de saúde, casinos, cinemas, exposições de arte; serviços de franchising relacionados com instalações que fornecem alimentos e bebidas, hotéis, complexos turísticos, motéis, bares, cafés, restaurantes, eventos de música ao vivo, clubes noturnos, conferências, concertos, discotecas, aulas de ginástica, ginásios, clubes de saúde, casinos, cinemas, exposições de arte; organização de exposições e eventos para fins comerciais ou publicitários; gestão hoteleira [para terceiros]; serviços de marketing imobiliário; serviços de gestão de vendas imobiliárias; serviços de marketing imobiliário nos domínios de condomínios e condomínios hoteleiros; serviços de gestão de vendas imobiliárias nos domínios de condomínios e condomínios hoteleiros; serviços de lojas em hotéis de venda a retalho de vestuário, alimentos, bebidas, lembranças, artigos de higiene pessoal, periódicos e livros; serviços de gestão de vendas de condomínios; organização e condução de programas de prémios de incentivos para a promoção das vendas de hotéis, restaurantes, bares e clubes noturnos; promoção dos bens e serviços de terceiros através de programas de clientes preferenciais de hotéis, restaurantes, bares e clubes noturnos; fornecimento de instalações de co-working equipadas com secretárias, gabinetes privados, equipamento de escritório, salas de expedição, centros de impressão, salas de receção, cozinhas, salas de reuniões e equipamentos de telecomunicações; fornecimento de espaços de trabalho, nomeadamente, espaços de trabalho incluindo equipamento empresarial e serviço de internet através de programas de fidelização; fornecimento de instalações de escritórios sob a forma de um centro de negócios para terceiros, nomeadamente, fornecimento de instalações para o uso de equipamento e máquinas de escritório.

[540] 商標 Marca :

---

[210] 編號 N.º : N/202854

[220] 申請日 Data de pedido : 2022/11/01

[730] 申請人 Requerente : Ennismore International Management Limited
地址 Endereço : 70 Colombo Street, London, SE1 8DP United Kingdom
國籍 Nacionalidade : 大不列顛 Britânica
活動 Actividade : 商業及工業 comercial e industrial

[511] 類別 Classe : 36

[511] 服務 Serviços : Serviços imobiliários, nomeadamente, arrendamento e gestão para terceiros de propriedades residenciais e comerciais; serviços financeiros relacionados com bens imobiliários; investimento imobiliário; gestão de imóveis; serviços de

financiamento relacionados com o desenvolvimento imobiliário; organização de acordos de arrendamento e de aluguer de bens imobiliários; avaliação e administração de bens imobiliários; serviços de listagem de imoveis classificada para arrendamento ou aluguer; serviços de agências de propriedades imobiliárias comerciais; estimativas imobiliárias [avaliações]; serviços de aquisição de terrenos, nomeadamente, serviços de corretores imobiliários; aluguer de bens imobiliários; arrendamento de bens imobiliários; arrendamento de propriedades imobiliárias; serviços de informação financeira fornecidos mediante acesso a uma base de dados informática sobre listagens de imoveis residenciais em vários bairros e comunidades; fornecimento de informações financeiras no domínio de bens imobiliários relacionadas com o arrendamento, compra e venda de apartamentos, condomínios, moradias e cabines, através de um portal na Internet; fornecimento de informações no domínio de bens imobiliários através da ligação do sítio Web a outros sítios Web com informações sobre bens imóveis; fornecimento de informações relacionadas com bens imobiliários através da Internet; fornecimento de listagens imobiliárias e informações imobiliárias através da Internet; partilha de capital imobiliário, nomeadamente, gestão e organização de co-titularidade de bens imobiliários; consultadoria imobiliária; serviços de gestão de fundos de investimento imobiliário; consultadoria no domínio de administração de bens imobiliários; serviços de listagem de imoveis para apartamentos, condomínios, moradias e cabines; gestão de imóveis de apartamentos de férias, condomínios, moradias e cabines; serviços imobiliários, nomeadamente, gestão de aluguer de bens imobiliários; serviços imobiliários, nomeadamente, aluguer de apartamentos, condomínios, moradias e cabines mobilados de curto prazo; serviços imobiliários, nomeadamente, arrendamento e gestão para terceiros de condomínios residenciais localizados dentro de empreendimentos hoteleiros; serviços imobiliários, nomeadamente, serviços de gestão de arrendamento de apartamentos, condomínios, moradias e cabines; serviços imobiliários, nomeadamente, aluguer, corretagem, arrendamento e gestão de apartamentos, condomínios, moradias e cabines; serviços imobiliários, nomeadamente, gestão de condomínios; time-sharing de imóveis; time--sharing de imóveis de férias; aluguer de apartamentos, condomínios, moradias e cabines; serviços de agências imobiliárias e de corretagem, serviços imobiliários, nomeadamente, fornecimento de listagens imobiliárias para facilitar condomínios e outras transações imobiliárias; serviços de gestão de condomínios hoteleiros; gestão do ativos financeiros de condomínios hoteleiros; serviços imobiliários, nomeadamente, aluguer de apartamentos, condomínios, moradias e cabines usando publicidade através de PPC (pay--per-click) numa rede informática mundial; serviços imobiliários, nomeadamente, aluguer de escritórios [imobiliário] e espaços de trabalho e bens imobiliários; aluguer de escritórios [imobiliário] e espaços de trabalho partilhados; arrendamento de escritórios para co-working; aluguer de escritórios [imobiliário] e espaços de trabalho sob a forma de espaços de co-working através de programas de fidelização.

[540] 商標 Marca :

---

[210] 編號 N.º : N/202857

[220] 申請日 Data de pedido : 2022/11/01

[730] 申請人 Requerente : Ennismore International Management Limited
地址 Endereço : 70 Colombo Street, London, SE1 8DP United Kingdom
國籍 Nacionalidade : 大不列顛 Britânica
活動 Actividade : 商業及工業 comercial e industrial

[511] 類別 Classe : 43

[511] 服務 Serviços : Aluguer de alojamento temporário; reservas de alojamento temporário; serviços de hotéis, complexos turísticos, motéis, bares, cafés, restaurantes, banquetes e catering; fornecimento de instalações e estabelecimentos para realização de de discursos, apresentações, conferências, concertos, discotecas, aulas de ginástica, aulas de ioga, exibições, receções, convenções, exposições, seminários e reuniões; serviços de fornecimento de alimentos e bebidas; serviços de bar de cocktails; serviços de bistrô; serviços de cafeterias; serviços de cafés; serviços de cantinas [refeitórios]; serviços de snack-bares; serviços de bar de vinhos; serviços de comida para fora; serviços de catering; serviços de fornecimento de alimentos, bebidas e refeições; serviços de preparação de alimentos; serviços de preparação de alimentos, bebidas, refeições e aperitivos; alojamento temporário; realização de reservas e marcações para alojamento e serviços de agências de alojamento para reservas

de hotéis para férias, turistas e viajantes; serviços de reservas de alojamento temporário; serviços de agência de viagem para reservas e marcações de alojamento e de hotéis; organização de alimentos, bebidas, refeições e catering para receções de casamento; organização de receções de casamento [locais], nomeadamente, aluguer de instalações para banquetes e eventos sociais para ocasiões especiais, nomeadamente, festas e receções de casamento; serviços de cuidados infantis e serviços de infantários; casas de hóspedes; serviços de hospitalidade [alojamento], nomeadamente, alojamento, alimentos e bebidas; serviços de aluguer e reservas de quartos e salas de reunião; aluguer de cadeiras, mesas, toalhas de mesa, copos; reservas de alojamentos em hotéis e refeições; serviços de reservas e fornecimento de hotéis e alojamento temporário e restaurantes; reservas de hotéis; fornecimento de instalações para reuniões de criação de redes de contatos sociais de negócios; fornecimento de instalações de uso geral para eventos e reuniões de criação de redes de contatos, de beneficência, de profissão e de educação; serviços de informação, consultadoria e assessoria em relação com os acima mencionados.

[540] 商標 Marca :

---

[210] 編號 N.º : N/202870

[220] 申請日 Data de pedido : 2022/11/01

[730] 申請人 Requerente : Toyota Jidosha Kabushiki Kaisha (also trading as Toyota Motor Corporation)
地址 Endereço : 1, Toyota-cho, Toyota-shi, Aichi-ken, Japan
國籍 Nacionalidade : 日本 Japonesa
活動 Actividade : 商業及工業 comercial e industrial

[511] 類別 Classe : 12

[511] 產品 Produtos : Viaturas [carros] e seus peças e acessórios.

[540] 商標 Marca :

Overtrail

[300] 優先權 Prioridade : 2022/05/17，日本 Japão，編號 N.º 2022-055624

---

[210] 編號 N.º : N/202879

[220] 申請日 Data de pedido : 2022/11/01

[730] 申請人 Requerente : NGK SPARK PLUG CO., LTD.
地址 Endereço : 1-1-1, Higashisakura, Higashi-ku, Nagoya-shi, Japan
國籍 Nacionalidade : 日本 Japonesa
活動 Actividade : 商業及工業 comercial e industrial

[511] 類別 Classe : 7

[511] 產品 Produtos : Máquinas e ferramentas para trabalhar metais e peças e acessórios dos mesmos; ferramentas de corte sendo peças de máquinas; moldes para máquinas-ferramentas; motores principais, não para veículos terrestres; peças de motores principais; dispositivos de ignição para motores de explosão; peças de dispositivos de ignição para motores de explosão; máquinas e instrumentos para processamento químico incluídos nesta classe; máquinas para a produção de gás por eletrólise; aparelho para endurecimento de produtos moldados de calcário através da aplicação de dióxido de carbono; máquinas eletromecânicas para a indústria química; máquinas para o fabrico de ladrilhos; máquinas e aparelhos para o fabrico de cerâmica; tornos de oleiro; geradores de alta tensão; geradores de eletricidade; máquinas dispensadoras de combustível para estações de serviço; bombas dispensadoras de combustível para estações de serviço; máquinas dispensadoras de combustível para estações de hidrogénio; bombas dispensadoras de combustível para estações de hidrogénio; equipamentos de estações de hidrogénio para veículos a células de combustível; correias de ventilador para motores; transmissões para máquinas; válvulas [partes de máquinas]; máquinas para a indústria da aquicultura; máquinas e equipamentos para a indústria da aquicultura; máquinas de reação química de deposição de vapor para processamento de wafers semicondutores; máquinas de reação de deposição química de vapor para o fabrico de cristais líquidos; máquinas de reação de deposição física de vapor para processamento de wafers semicondutores; máquinas de reação de deposição física de vapor para o fabrico de cristais líquidos; máquinas de processamento de gravura de plasma para processamento de wafers semicondutores; máquinas de processamento de gravura de plasma para o fabrico de cristais líquidos; máquinas de implantação iónica para processamento de wafers semicondutores; máquinas de implantação iónica para o fabrico de cristais líquidos; equipamento para tratamento de wafers semicondutores e peças para os mesmos; máquinas e sistemas para o fabrico de wafers semicondutores; peças e acessórios para máquinas e sistemas para o fabrico de wafers semicondutores; máquinas para o fabrico de aparelhos com ecrã de

cristais líquidos; máquinas de reparação e restauração incluídas nesta classe; elementos de máquinas não para veículos terrestres; máquinas e aparelhos para o fabrico de têxteis; máquinas para o fabrico de artigos têxteis; máquinas e instrumentos pneumáticos e hidráulicos; geradores com função de co-geração; alternadores; geradores de corrente contínua; peças para motores de veículos por terrestres e aquáticos, incluindo distribuidores e suas peças, carburadores e suas peças, componentes de injeção de combustível e suas peças, válvulas de arranque a frio e suas peças, componentes de sistema de emissão e suas peças, válvulas de recirculação dos gases de escape [EGR] e suas peças, cabos de ignição e suas peças; reguladores de pressão [partes de máquinas]; bobinas de ignição elétricas [partes de máquinas]; geradores de alta tensão para ignição usando bateria seca ou fontes de alimentação domésticas; geradores de alta tensão para ignição piezoelétrica; geradores eletroquímicos incluindo pilhas de combustível; equipamentos de geração de pilhas de combustível; arranques para motores, e seus peças e acessórios.

[540] 商標 Marca :

Niterra

[300] 優先權 Prioridade : 2022/05/20，日本 Japão，編號 N.º 2022-057441

---

[210] 編號 N.º : N/202880

[220] 申請日 Data de pedido : 2022/11/01

[730] 申請人 Requerente : NGK SPARK PLUG CO., LTD.
地址 Endereço : 1-1-1, Higashisakura, Higashi-ku, Nagoya-shi, Japan
國籍 Nacionalidade : 日本 Japonesa
活動 Actividade : 商業及工業 comercial e industrial

[511] 類別 Classe : 9

[511] 產品 Produtos : Máquinas e aparelhos de telecomunicação, e suas peças respetivas; tubos de elétrones; dispositivos semicondutores; circuitos eletrónicos; programas de computador gravados; programas de computador descarregáveis; ficheiros de imagem e vídeo descarregáveis; ficheiros de áudio e som descarregáveis; publicações eletrónicas descarregáveis; assistentes digitais pessoais; aparelhos e instrumentos de laboratório; máquinas e aparelhos de distribuição ou controlo de energia; dispositivos elétricos para ignição à distância; dispositivos elétricos para ignição incluídos nesta classe; conversores rotativos; modificadores de fase; instrumentos de medição e de análise, elétricos ou magnéticos; condutores elétricos; cabos elétricos; máquinas e aparelhos fotográficos; máquinas e aparelhos cinematográficos; máquinas e aparelhos óticos; artigos de ótica; dispositivos de salvação; máquinas e instrumentos eletrónicos e suas peças, incluídos neste classe; hardware de computador; simuladores para treino de desportos; zumbidores eletrónicos; alarmes de incêndio; alarmes de fugas de gás; aparelhos de alerta anti-roubo; núcleos magnéticos; fios de resistência; elétrodos, com exceção de elétrodos para máquinas de soldar e elétrodos para uso médico; máquinas de calcular; osciladores de ondas ultrassónicas; ozonadores [ozonizadores]; máquinas e instrumentos de medida e de ensaio; instrumentos e aparelhos de medição; pilhas e baterias elétricas e seus peças e acessórios; caixas de acumuladores; pilhas solares e seus peças e acessórios; painéis solares para a produção de eletricidade; aparelhos para recarga de acumuladores elétricos e seus peças e acessórios; software de computador, hardware de computador e equipamentos de telecomunicações para medir, monitorizar, gerir e avaliar condição de acumuladores; caixas de acumuladores equipadas com equipamento de medição e equipamento de comunicação para medir, monitorizar, gerir e avaliar condição de acumuladores; carregadores de baterias utilizando painéis solares para a produção de eletricidade equipados com equipamento de medição e equipamento de comunicação para medir, monitorizar, gerir e avaliar condição de acumuladores; aparelhos para medir a produção de calor por células de combustível domésticas através da monitorização do volume do fluxo de diferenças de temperatura de entrada e saída do meio de aquecimento; calorímetros; pilhas de combustível usando ânodos de metal ou eletrólitos de fluidos alcalinos; célula de combustível de eletrólito polimérico; computadores para monitorização remota de geradores de baterias de combustível através de redes de comunicações; pilhas de combustível; programas de jogos para máquinas de jogos de vídeo; programas de computador descarregáveis com função de inteligência artificial; altifalantes com função de inteligência artificial; máquinas e aparelhos eletrónicos robóticos com programas de inteligência artificial; robôs humanoides com inteligência artificial para uso em apoio educacional; software de aplicação para computadores com funções de calendário; etiquetas

de Comunicação por Campo de Proximidade (Near Field Communication); chips de circuitos integrados (IC); leitores [informática]; máquinas e aparelhos de telecomunicação de standards de Comunicação por Campo de Proximidade (Near Field Communication); software de aplicação para smartphones; peças para semicondutores cerâmicos; díodos eletroluminescentes [led]; peças e acessórios para díodos luminosos; pilhas de combustível; pilhas de células de combustível; módulos de célula de combustível; fios, cabos e conetores elétricos para veículos terrestres e aquáticos, e seus acessórios; sensores para veículos; clipes e cabos de baterias; componentes de sistema de arranque e carregamento, nomeadamente, cabos de arranque elétricos, fios elétricos, reguladores de tensão, e estabilizadores de tensão; interruptores elétricos; peças de ignição para motores de explosão sob a forma de condensadores elétricos, módulos de controlo, nomeadamente, controlos eletrónicos para motores a gasolina para veículos terrestres e reguladores de tensão e redutores [eletricidade], reguladores de pressão de combustíveis; válvulas solenóides [interruptores eletromagnéticos]; proteções para a cabeça; aparelhos de respiração, não sendo para respiração artificial.

[540] 商標 Marca :

Niterra

[300] 優先權 Prioridade : 2022/05/20，日本 Japão，編號N.º 2022-057441

---

[210] 編號 N.º : N/202910

[220] 申請日 Data de pedido : 2022/11/01

[730] 申請人 Requerente : Amarin Pharmaceuticals Ireland Limited

地址 Endereço : Spaces South Docklands, Block C, 77 Sir John Rogerson's Quay, Dublin 2, D02 VK60, Ireland

國籍 Nacionalidade : 愛爾蘭 Irlandesa

活動 Actividade : 商業及工業 comercial e industrial

[511] 類別 Classe : 5

[511] 產品 Produtos : Preparações farmacêuticas para o tratamento de doenças cardiovasculares.

[540] 商標 Marca :

AMARIN

[210] 編號 N.º : N/202911

[220] 申請日 Data de pedido : 2022/11/01

[730] 申請人 Requerente : Amarin Pharmaceuticals Ireland Limited

地址 Endereço : Spaces South Docklands, Block C, 77 Sir John Rogerson's Quay, Dublin 2, D02 VK60, Ireland

國籍 Nacionalidade : 愛爾蘭 Irlandesa

活動 Actividade : 商業及工業 comercial e industrial

[511] 類別 Classe : 42

[511] 服務 Serviços : Desenvolvimento de produtos farmacêuticos para o tratamento de doenças cardiovasculares; serviços de desenvolvimento de medicamentos farmacêuticos para o tratamento de doenças cardiovasculares.

[540] 商標 Marca :

AMARIN

---

[210] 編號 N.º : N/202912

[220] 申請日 Data de pedido : 2022/11/01

[730] 申請人 Requerente : Amarin Pharmaceuticals Ireland Limited

地址 Endereço : Spaces South Docklands, Block C, 77 Sir John Rogerson's Quay, Dublin 2, D02 VK60, Ireland

國籍 Nacionalidade : 愛爾蘭 Irlandesa

活動 Actividade : 商業及工業 comercial e industrial

[511] 類別 Classe : 44

[511] 服務 Serviços : Serviços de consulta médica e assessoria farmacêutica para o tratamento de doenças cardiovasculares.

[540] 商標 Marca :

AMARIN

---

[210] 編號 N.º : N/202913

[220] 申請日 Data de pedido : 2022/11/01

[730] 申請人 Requerente : Amarin Pharmaceuticals Ireland Limited

地址 Endereço : Spaces South Docklands, Block C, 77 Sir John Rogerson's Quay, Dublin 2, D02 VK60, Ireland

國籍 Nacionalidade : 愛爾蘭 Irlandesa

活動 Actividade : 商業及工業 comercial e industrial

[511] 類別 Classe : 5

[511] 產品 Produtos : Preparações farmacêuticas.

[540] 商標 Marca :

---

[210] 編號 N.º : N/202914
[220] 申請日 Data de pedido : 2022/11/01
[730] 申請人 Requerente : Amarin Pharmaceuticals Ireland Limited
地址 Endereço : Spaces South Docklands, Block C, 77 Sir John Rogerson's Quay, Dublin 2, D02 VK60, Ireland
國籍 Nacionalidade : 愛爾蘭 Irlandesa
活動 Actividade : 商業及工業 comercial e industrial
[511] 類別 Classe : 42
[511] 服務 Serviços : Desenvolvimento de produtos farmacêuticos; serviços de desenvolvimento de medicamentos farmacêuticos.
[540] 商標 Marca :

---

[210] 編號 N.º : N/202915
[220] 申請日 Data de pedido : 2022/11/01
[730] 申請人 Requerente : Amarin Pharmaceuticals Ireland Limited
地址 Endereço : Spaces South Docklands, Block C, 77 Sir John Rogerson's Quay, Dublin 2, D02 VK60, Ireland
國籍 Nacionalidade : 愛爾蘭 Irlandesa
活動 Actividade : 商業及工業 comercial e industrial
[511] 類別 Classe : 44
[511] 服務 Serviços : Serviços de consulta médica e assessoria farmacêutica.
[540] 商標 Marca :

---

[210] 編號 N.º : N/202916
[220] 申請日 Data de pedido : 2022/11/01
[730] 申請人 Requerente : Amarin Pharmaceuticals Ireland Limited
地址 Endereço : Spaces South Docklands, Block C, 77 Sir John Rogerson's Quay, Dublin 2, D02 VK60, Ireland
國籍 Nacionalidade : 愛爾蘭 Irlandesa
活動 Actividade : 商業及工業 comercial e industrial
[511] 類別 Classe : 5
[511] 產品 Produtos : Preparações farmacêuticas para o tratamento de doenças cardiovasculares.
[540] 商標 Marca :

VASCEPA

---

[210] 編號 N.º : N/202917
[220] 申請日 Data de pedido : 2022/11/01
[730] 申請人 Requerente : Amarin Pharmaceuticals Ireland Limited
地址 Endereço : Spaces South Docklands, Block C, 77 Sir John Rogerson's Quay, Dublin 2, D02 VK60, Ireland
國籍 Nacionalidade : 愛爾蘭 Irlandesa
活動 Actividade : 商業及工業 comercial e industrial
[511] 類別 Classe : 5
[511] 產品 Produtos : Preparações farmacêuticas.
[540] 商標 Marca :

Vascepa

---

[210] 編號 N.º : N/202962
[220] 申請日 Data de pedido : 2022/11/03
[730] 申請人 Requerente : KADOKAWA CORPORATION
地址 Endereço : 2-13-3 Fujimi, Chiyoda-ku, Tokyo, Japan
國籍 Nacionalidade : 日本 Japonesa
活動 Actividade : 商業及工業 comercial e industrial
[511] 類別 Classe : 41
[511] 服務 Serviços : Fornecimento de publicações electrónicas; fornecimento on-line de tiras de banda desenhada, não descarregáveis; serviços de bibliotecas de referência de literatura e registos documentais; serviço de aluguer de livros; publicação de livros; produção e apresentação de gravações de áudio e vídeo e de imagens fixas e em movimento; organização e planeamento de filmes, espectáculos, peças de teatro ou espectáculos musicais; fornecimento de vídeos on-line, não descarregáveis; projecção de filmes cinematográficos ou produção e distribuição de filmes cinematográficos; fornecimento de vídeo utilizando a comunicação via internet e telemóveis; produção,

apresentação ou distribuição de filmes de animação; fornecimento de áudio on-line; fornecimento de música on-line, não descarregável; apresentação de espetáculos ao vivo; encenação e apresentação de peças de teatro; apresentação de espectáculos musicais; produção de programas de rádio ou televisão; planeamento e produção de programas de televisão animados; produção de filmes em videocassetes no domínio da educação, cultura, entretenimento ou desporto [que não são para filmes ou programas de televisão e que não são para publicidade ou publicidade]; organização, planeamento e direcção de competições desportivas; organização de eventos de entretenimento, excluindo filmes, espetáculos, peças de teatro, espectáculos musicais, desportos, corridas de cavalos, corridas de bicicleta, corridas de barco e corridas de automóveis; organização, planeamento e realização de corridas de cavalos; organização, planeamento e direcção de corridas de bicicleta; organização, planeamento e direcção de corridas de barco; organização, planeamento e realização de corridas de automóveis; fornecimento de instalações de diversão; serviços de jogo fornecidos on-line a partir de uma rede de computadores; fornecimento de instalações para filmes, espetáculos, peças de teatro, música ou formação educacional; aluguer de máquinas e aparelhos cinematográficos; aluguer de filmes cinematográficos aluguer de discos ou fitas magnéticas pré-gravadas de áudio; aluguer de fitas magnéticas gravadas com registo de imagens; realização de programas de rádio e televisão.

[540] 商標 Marca :

盾之勇者成名錄

---

[210] 編號 N.º : N/202968

[220] 申請日 Data de pedido : 2022/11/03

[730] 申請人 Requerente : I10 ACADEMY COMÉRCIO E IMAGEM LTDA

地址 Endereço : Road Vilela, N. 652, Set 1901, District Tatuapé, In São Paulo, Brazil

國籍 Nacionalidade : 巴西 Brasileira

活動 Actividade : 商業及工業 comercial e industrial

[511] 類別 Classe : 41

[511] 服務 Serviços : 輔導（培訓）；私人健身教練服務 ；為訓練目的提供體能評估服務；學校（教育）；通過模擬裝置進行的培訓服務；組織電子競技比賽；組織體育比賽；組織教育或娛樂競賽；演出座位預訂；提供教育信息；提供娛樂信息；體育場設施出租；運動場出租；體育設備出租（車輛除外）；遊戲器具出租；健身俱樂部（健身和體能訓練）；就業指導（教育或培訓顧問）；安排和組織培訓班；提供培訓和教育考試（教育認證服務）；文字出版（廣告宣傳文本除外）；書籍出版；除廣告片外的影片製作；安排和組織會議；安排和組織音樂會；安排和組織大會。

[540] 商標 Marca :

---

[210] 編號 N.º : N/202969

[220] 申請日 Data de pedido : 2022/11/03

[730] 申請人 Requerente : I10 ACADEMY COMÉRCIO E IMAGEM LTDA

地址 Endereço : Road Vilela, N. 652, Set 1901, District Tatuapé, In São Paulo, Brazil

國籍 Nacionalidade : 巴西 Brasileira

活動 Actividade : 商業及工業 comercial e industrial

[511] 類別 Classe : 41

[511] 服務 Serviços : 除廣告片外的影片製作；錄音棚服務；無人機攝像服務；無人機攝影服務；錄像帶錄製；提供不可下載的在線視頻；錄像帶出租；音樂製作；廣播和電視節目製作；通過視頻點播服務提供不可下載的電影；演出製作；攝影；通過視頻點播服務提供不可下載的電視節目；電視文娛節目；娛樂服務；無線電文娛節目；舉辦娛樂活動；組織娛樂活動；組織教育或娛樂競賽；安排和舉辦體育賽事；新聞記者服務。

[540] 商標 Marca :

[591] 商標顏色 Cores de marca : 藍色，綠色，黃色和白色，如圖所示。

---

[210] 編號 N.º : N/203030

[220] 申請日 Data de pedido : 2022/11/04

[730] 申請人 Requerente : 光栄特庫摩遊戲有限公司

Koei Tecmo Games Co., Ltd. (Kabushiki Kaisha Koei Tecmo Games)

地址 Endereço : 4-3-6 Minatomirai, Nishi-ku, Yokohama, Kanagawa, 220-8503 Japan

國籍 Nacionalidade : 日本 Japonesa

活動 Actividade : 商業及工業 comercial e industrial

[511] 類別 Classe : 9

[511] 產品 Produtos : Programas de jogos de vídeo de consumo; programas de jogos de vídeo de consumo descarregáveis; circuitos electrónicos e CD-ROMs gravados com programas para jogos manuais com ecrãs de cristais líquidos; programas para jogos manuais com ecrãs de cristais líquidos; programas de jogos de computador; discos acústicos; ficheiros de música descarregáveis; discos de vídeo digital, pré-gravados; ficheiros de imagens descarregáveis; programas de jogo para máquinas de jogos de vídeo de salões de jogos.

[540] 商標 Marca :

Rise of the Ronin

[300] 優先權 Prioridade : 2022/05/25，日本 Japão，編號N.º 2022-059155

---

[210] 編號 N.º : N/203038

[220] 申請日 Data de pedido : 2022/11/04

[730] 申請人 Requerente : Six Continents Limited
地址 Endereço : Broadwater Park, Denham, Buckinghamshire UB9 5HR, United Kingdom
國籍 Nacionalidade : 大不列顛 Britânica
活動 Actividade : 商業及工業 comercial e industrial

[511] 類別 Classe : 35

[511] 服務 Serviços : Serviços de gestão de negócios de hotéis, estâncias turísticas e clubes sociais; serviços de franchising comercial de hotéis, estâncias turísticas e clubes sociais; serviços de consultadoria e assessoria empresarial relacionados com gestão, operações e franchising de hotéis, estâncias turísticas e clubes sociais; serviços de gestão comercial de hotéis, estâncias turísticas e clubes sociais; serviços de marketing de hotéis, estâncias turísticas, clubes sociais e bens imobiliários; execução de programas de fidelização de clientes e de incentivo; serviços promocionais sob a forma de programas de fidelização de clientes e de incentivo; serviços de gestão de negócios e franchising comerciais de estações termais/ /spa; serviços de gestão de vendas imobiliárias de condomínios residenciais; serviços publicitários ou promocionais relacionados com a venda ou arrendamento de condomínios residenciais; serviços de lojas retalhistas de cosméticos, produtos de bem-estar, produtos de estações termais/spa, vestuário, artigos domésticos, e decoração domésticas.

[540] 商標 Marca :

SIX SENSES
PLACE

[210] 編號 N.º : N/203092

[220] 申請日 Data de pedido : 2022/11/07

[730] 申請人 Requerente : Apple Inc.
地址 Endereço : One Apple Park Way, Cupertino, California 95014, United States of America
國籍 Nacionalidade : 美國 Americana
活動 Actividade : 商業及工業 comercial e industrial

[511] 類別 Classe : 9

[511] 產品 Produtos : Software de computador.

[540] 商標 Marca :

FREEFORM

[300] 優先權 Prioridade : 2022/05/06，列支敦士登 Listenstaine，編號N.º 2022-323

---

[210] 編號 N.º : N/203093

[220] 申請日 Data de pedido : 2022/11/07

[730] 申請人 Requerente : Apple Inc.
地址 Endereço : One Apple Park Way, Cupertino, California 95014, United States of America
國籍 Nacionalidade : 美國 Americana
活動 Actividade : 商業及工業 comercial e industrial

[511] 類別 Classe : 9

[511] 產品 Produtos : Computadores; computadores manuais; computadores tabletes; hardware de computador; aparelhos e instrumentos de telecomunicação; telefones movéis; telefones inteligentes; dispositivos de comunicação sem fios para fornecimento de acesso à Internet e envio, recepção, e transmissão de dados, imagens, áudio, vídeo e conteúdo multimédia; dispositivos electrónicos digitais portáteis para o fornecimento de acesso à Internet e envio, recepção, e armazenamento de chamadas telefónicas, mensagens de voz, correio electrónico, dados, imagens, áudio, vídeo, e conteúdo multimédia; hardware de computador vestíveis; computadores vestíveis; dispositivos de rastreio de actividades vestíveis; relógios inteligentes; anéis inteligentes; óculos inteligentes; aparelhos de telecomunicação em forma de joalharia; pulseiras conectáveis [instrumentos de medida]; capacetes; aparelhos de transmissão e reprodução de som; altifalantes de áudio; altifalantes inteligentes; concentradores de sistemas de domótica (home automation hubs); concentradores de sistemas de domótica (smart home hubs); aparelhos de reconhecimento de voz; microfones; assistentes digitais pessoais; auriculares (earbuds); auriculares (earphones); auscultadores (headphones); auscultadores (headsets); auriculares

para comunicação remota; almofadas auriculares para auscultadores; dispositivos de difusão de meios digitais; descodificador de televisão; hardware de computador para transmitir e permitir a visualização de áudio, vídeo, televisão, filmes, imagens digitais e outros conteúdos multimédia; leitores de livros electrónicos; aparelhos de comunicação em rede; leitores multimédia portáteis; dispositivos periféricos para computadores; dispositivos periféricos para computadores, telefones inteligentes, relógios inteligentes, óculos inteligentes, anéis inteligentes, altifalantes inteligentes, concentradores de sistemas de domótica, auscultadores (headphones), auriculares, auscultadores (headsets), televisões, dispositivos electrónicos digitais de mão, e leitores de áudio e vídeo; periféricos para uso com computadores, telefones inteligentes, relógios inteligentes, óculos inteligentes, anéis inteligentes, altifalantes inteligentes, concentradores de sistemas de domótica, auscultadores (headphones), televisões, descodificador de televisão, dispositivos electrónicos digitais de mão, e leitores de áudio e vídeo; auscultadores de realidade virtual, óculos de protecção, óculos ópticos, controladores, telecomandos e monitores; auscultadores de realidade aumentada, óculos de protecção, óculos ópticos, controladores, telecomandos e monitores; periféricos vestíveis para jogar jogos de vídeo; controladores para utilização com conteúdo multimédia digital interactivo; óculos 3D; óculos; óculos ópticos; óculos de sol; vidro óptico; artigos ópticos; aparelhos e instrumentos ópticos; lentes ópticas; estojos para óculos; cordões para óculos; armações para óculos; lentes para óculos; lentes de contacto; recipientes para lentes de contacto; lentes correctoras; artigos oculares; instrumentos contendo artigos oculares; monitores de vídeo; monitores de computador; ecrãs de visualização; aparelhos de visualização de vídeo para fixação à cabeça; ecrãs de visualização viáveis; televisões; receptores e monitores de televisão; ecrãs tácteis interactivos; interfaces para computadores, telefones inteligentes, relógios inteligentes, óculos inteligentes, televisões, e dispositivos electrónicos digitais de mão; ecrãs electrónicos de visualização para computadores, telefones inteligentes, relógios inteligentes, óculos inteligentes, televisões, dispositivos electrónicos digitais de mão, e leitores de áudio e vídeo; teclados; ratos; tapetes de rato; impressoras para computadores; caneta para computador; canetas electrónicas; dispositivos de localização sem fios para localizar artigos; etiquetas electrónicas para mercadorias; dispositivos, leitores, etiquetas, cartões, e autocolantes com NFC; cartões inteligentes; pulseiras de identificação codificadas; cartões chave codificados; dispositivos de chave electrónica sendo aparelho de controlo remoto; periféricos para computadores utilizados para localizar, monitorizar e localizar artigos; câmaras; câmaras para telemóveis; lentes para câmaras de telemóveis inteligentes; flashes para telemóveis inteligentes; chipes de computador; circuitos integrados; aparelhos de identificação e autenticação biométrica; máquinas de exame de impressões digitais; aparelhos de reconhecimento facial; digitalizadores de impressões digitais; digitalizadores biométricos; digitalizadores biométricos de íris; fechaduras biométricas; telecomandos para controlo de computadores, telemóveis, periféricos vestíveis, relógios inteligentes, altifalantes inteligentes, óculos inteligentes, auscultadores (earphones), auscultadores (headphones), auscultadores (headsets), leitores de áudio e vídeo, televisões, descodificador de televisão, dispositivos electrónicos digitais de mão, leitores de áudio e vídeo, e sistemas de entretenimento doméstico; unidades de disco; discos rígidos; dispositivos de memória de computador; aparelhos de armazenamento de dados; aparelho de processamento de dados; ímanes; robots humanóides com inteligência artificial; conversores analógico-digitais; servidores de Internet; dispositivos de codificação e descodificação; fichas de segurança; digitalizadores 3D; digitalizadores digitais de entrada e saída; transmissores e receptores de rádio; sistema de posicionamento global (aparelho GPS); interfaces de utilizador para computadores de bordo de veículos motorizados; aparelho de navegação para veículos; kits mãos-livres para telefones; aparelhos de afixação de cabeça para veículos; suportes de telefones para automóveis; painéis de instrumentos adaptados ao suporte de telemóveis e telefones inteligentes; aparelhos áudio para veículos motorizados; aparelhos de comando e reconhecimento de voz; aparelhos de navegação por satélite; aparelhos de comunicação por satélite; equipamento para recepção, processamento e transmissão de voz, vídeo, dados e informação de localização através de satélites; baterias eléctricas para veículos; estações de carregamento para veículos eléctricos; aparelhos de entrada e ignição de veículos sem chave; peças e acessórios para computadores, periféricos para computadores, dispositivos electrónicos móveis, telefones móveis, telefones inteligentes, relógios

inteligentes, óculos inteligentes, altifalantes inteligentes, concentradores de sistemas de domótica (smart home hubs), auriculares (earphones), auscultadores (earbuds), auscultadores (headphones), auscultadores (headsets), leitores áudio e visuais e hardware vestíveis; baterias; baterias solares; baterias recarregáveis; carregadores de baterias; carregadores de energia portáteis; carregadores de bateria sem fios; carregadores de bateria para computadores, periféricos de computadores, telemóveis, telefones inteligentes, relógios inteligentes, óculos inteligentes, altifalantes inteligentes, concentradores de sistemas de domótica (smart home hubs), auscultadores (earphones), auriculares (earbuds), auscultadores (headphones), auscultadores (headsets), dispositivos electrónicos digitais de mão, e leitores áudio e visuais; carregadores sem fios para computadores, periféricos para computadores, telemóveis, telefones inteligentes, relógios inteligentes, óculos inteligentes, altifalantes inteligentes, concentradores de sistemas de domótica (smart home hubs), auscultadores (earphones), auriculares (earbuds), auscultadores (headphones), auscultadores (headsets), dispositivos electrónicos digitais de mão, e leitores áudio e visuais; aparelhos de carregamento para computadores, periféricos para computadores, telemóveis, telefones inteligentes, relógios inteligentes, óculos inteligentes, altifalantes inteligentes, concentradores de sistemas de domótica (smart home hubs), auscultadores (earphones), auriculares (earbuds), auscultadores (headphones), auscultadores (headsets), dispositivos electrónicos digitais de mão, e leitores áudio e visuais; tapetes e estojos de carregamento adaptados para computadores, periféricos de computador, telemóveis, smartphones, relógios inteligentes, óculos inteligentes, auscultadores (earphones), auriculares (earbuds), auscultadores (headphones), auscultadores (headsets), dispositivos electrónicos digitais de mão, e leitores áudio e visuais; adaptadores de energia; conectores eléctricos e electrónicos, acopladores, fios, cabos, carregadores, docas, estações de acoplagem, e adaptadores para utilização com computadores, periféricos de computador, dispositivos electrónicos vestíveis, telemóveis, concentradores de sistemas de domótica (smart home hubs), auscultadores (earphones), auscultadores (headphones), auscultadores (headsets), leitores de áudio e vídeo, televisores, e descodificador de televisão; carregadores para baterias eléctricas; carregadores para cigarros electrónicos; suportes para monitores de computador, periféricos de computador, computadores tablete, computadores portáteis, telemóveis, telefones inteligentes, relógios inteligentes, óculos inteligentes, altifalantes inteligentes, concentradores de sistemas de domótica (smart home hubs), auscultadores (earphones), auscultadores (headphones), televisores, descodificador de televisão, aparelhos electrónicos digitais de mão, e leitores de áudio e vídeo; sacos, capas, estojos, bolsas, correias, cordões e suportes para computadores, periféricos para computadores, telemóveis, telefones inteligentes, relógios inteligentes, óculos inteligentes, anéis inteligentes, altifalantes inteligentes, concentradores de sistemas de domótica (smart home hubs), auscultadores (earphones), auriculares (earbuds), auscultadores (headphones), auscultadores (headsets), dispositivos electrónicos digitais de mão, e leitores de áudio e vídeo; protectores de ecrã para monitores de computador, ecrãs de computador, telemóveis, telefones inteligentes, relógios inteligentes, óculos inteligentes, televisores, e dispositivos electrónicos digitais de mão; películas protectoras para computadores, telemóveis, telefones inteligentes, relógios inteligentes, óculos inteligentes, televisores, e dispositivos electrónicos digitais de mão; braços extensíveis utilizados como acessórios para telefones inteligentes; lentes para autofotos; anéis luminosos para tirar selfies com telemóveis inteligentes, computadores, computadores portáteis, e computadores tablete; almofadas de refrigeração para computadores portáteis; hardware para uso em sistemas de domótica, incluindo iluminação, aparelhos, aquecimento e ar condicionado, campainhas de porta e alarmes de segurança; aparelhos electrónicos activados por voz e aparelhos de reconhecimento de voz para controlo de dispositivos electrónicos de consumo e sistemas residenciais; sistemas de climatização que consistem em dispositivos de controlo de aquecimento; termóstatos; monitores, sensores e comandos para aparelhos e sistemas de ar condicionado, aquecimento e ventilação; aparelhos de controlo de iluminação; tomadas eléctricas; interruptores eléctricos e electrónicos; alarmes, sensores de alarme, e sistemas de monitorização de alarme; detectores de fumo e monóxido de carbono; fechaduras e fechos eléctricos e electrónicos para portas e janelas; teclados e controlos eléctricos e electrónicos para portas de garagem; aparelhos e sistemas de segurança e vigilância residenciais; software informático; software informático para instalação, configuração, funcionamento e controlo de

computadores, periféricos de computador, telefones inteligentes, relógios inteligentes, anéis inteligentes, anéis inteligentes, altifalantes inteligentes, concentradores de sistemas de domótica (smart home hubs), auscultadores (earphones), auscultadores (headphones), auscultadores (headsets), dispositivos electrónicos digitais de mão, televisores, descodificador de televisão, leitores de áudio e vídeo, e sistemas de entretenimento doméstico; software de reconhecimento de gestos; software de reconhecimento de voz; software de reconhecimento de imagens; software de reconhecimento facial; software de identificação biométrica; software de desenvolvimento de aplicações; software informático para utilização como interface de programação de aplicações (API) para a construção de aplicações de software; software para processamento, transmissão e exibição de texto, dados, imagens, áudio, conteúdo audiovisual e outros conteúdos multimédia; software para envio e recepção de mensagens electrónicas, alertas, notificações e lembretes; software para jogos de computador; programas de jogos de vídeo; software de realidade virtual; software de realidade aumentada; software para navegação em ambientes de realidade virtual e realidade aumentada; software para utilização em computadores, dispositivos móveis e telefones móveis para proporcionar experiências de realidade virtual e realidade aumentada; artigos virtuais descarregáveis, nomeadamente, programas informáticos com electrónica, auscultadores, óculos, vestuário, calçado, artigos de chapelaria, jóias, cosméticos, bebidas, equipamento desportivo, veículos e brinquedos para utilização em mundos virtuais em linha; software informático para fornecer informação geográfica, mapas interactivos e imagens de satélite e aéreas; carteiras electrónicas descarregáveis; software informático para facilitar transacções comerciais através de dispositivos de telecomunicações móveis; ficheiros áudio, ficheiros de imagem, ficheiros de vídeo, ficheiros de música e conteúdos multimédia descarregáveis; gravações áudio e visuais, podcasts, livros, publicações periódicas, gravações musicais, filmes, filmes e programas de televisão descarregáveis; protectores de ecrã descarregáveis para computadores, telefones, e relógios inteligentes; emoticons descarregáveis; gráficos de computador descarregáveis; toques de chamada descarregáveis; fontes de caracteres tipográficos descarregáveis; agendas electrónicas; aparelhos de controlo de franquias; caixas registadoras; mecanismos para aparelhos operados por moedas; máquinas de ditar; marcadores de bainha; máquinas de votação; máquinas de selecção de prémios; hologramas; máquinas de fax; aparelhos e instrumentos de pesagem; instrumentos de medidas; quadros electrónicos de avisos; aparelhos de medição; wafers de silício; filamentos condutores de luz [fibras ópticas]; pára-raios; aparelhos de ionização não destinados ao tratamento do ar ou da água; extintores de incêndio; aparelhos de radiologia para fins industriais; desenhos animados; ensaiadores [aparelhos para o controlo] de ovos; apitos para cães; ímanes decorativos; vedações electrificadas; retardadores portáteis de automóveis telecomandados; apitos desportivos.

[540] 商標 Marca :

LIVE ACTIVITIES

[300] 優先權 Prioridade : 2022/05/10，牙買加 Jamaica，編號 N.º 86451

---

[210] 編號 N.º : N/203094

[220] 申請日 Data de pedido : 2022/11/07

[730] 申請人 Requerente : Apple Inc.
地址 Endereço : One Apple Park Way, Cupertino, California 95014, United States of America
國籍 Nacionalidade : 美國 Americana
活動 Actividade : 商業及工業 comercial e industrial

[511] 類別 Classe : 42

[511] 服務 Serviços : Concepção e desenvolvimento de hardware, software e periféricos de computador; concepção e desenvolvimento de hardware, software e periféricos de realidade virtual e aumentada; consultoria na concepção e desenvolvimento de hardware e periféricos de computador; concepção e desenvolvimento de vídeo e jogos de computador; concepção e desenvolvimento de bases de dados de computadores; concepção e desenvolvimento de software de jogos de computador e software de realidade virtual e aumentada; programação de computadores; serviços de programação de computadores para a criação de vídeos e jogos de realidade virtual e aumentada; serviços de programação de computadores, nomeadamente, criação de conteúdos para mundos virtuais e plataformas tridimensionais; concepção de software informático; análise de sistemas informáticos; concepção de sistemas informáticos; concepção gráfica informática; serviços de programação informática para tratamento de dados; desenvolvimento de plataformas

informáticas; desenvolvimento de software no âmbito da publicação de software; serviços de engenharia de software para tratamento de dados; redacção de código informático; consultoria em inteligência artificial; consultoria em segurança informática; consultoria em software informático; consultoria em tecnologia informática; consultoria no domínio da poupança de energia; consultoria no domínio das bases de dados; consultoria tecnológica; investigação tecnológica; consultoria em segurança de redes de telecomunicações; consultoria em tecnologia de telecomunicações; consultoria em concepção de websites; consultoria em segurança de dados; consultoria em tecnologia da informação; consultoria em segurança na Internet; criação e concepção de índices de informação baseados em websites para terceiros; criação e manutenção de websites para terceiros; fornecimento de software não descarregáveis; software como serviço (SaaS); plataforma como serviço (PaaS); infra-estrutura como serviço (IaaS); fornecedor de serviços de aplicação (ASP); fornecimento de software de desenvolvimento de aplicação não descarregáveis; fornecimento de software não descarregáveis utilizado no desenvolvimento de outras aplicações de software; fornecimento de software não descarregáveis para instalação, configuração, funcionamento e controlo de computadores, periféricos de computador, telefones inteligentes, relógios inteligentes, óculos inteligentes, anéis inteligentes, altifalantes inteligentes, concentradores de sistemas de domótica (smart home hubs), auriculares (earbuds), auscultadores (headphones), auscultadores (headsets), dispositivos electrónicos digitais de mão, televisores, descodificador de televisão, leitores de áudio e vídeo, e sistemas de entretenimento doméstico; fornecimento de software não descarregável utilizado para processar comandos de voz e criar respostas áudio a comandos de voz; fornecimento de software não descarregável para permitir a utilização de um telemóvel em mãos livres através do reconhecimento de voz; fornecimento de software não descarregável de reconhecimento de gestos; fornecimento de software de identificação de impressões digitais não descarregáveis; fornecimento de software de reconhecimento de voz não descarregáveis; fornecimento de software de reconhecimento de imagens não descarregáveis; fornecimento de software de reconhecimento facial não descarregáveis; fornecimento de software de identificação biométrica não descarregáveis; fornecimento de software não descarregáveis para processamento, transmissão e exibição de texto, dados, imagens, áudio, conteúdo audiovisual e outros conteúdos multimédia; fornecimento de software não descarregáveis para envio e recepção de mensagens electrónicas, alertas, notificações e lembretes; fornecimento de software não descarregáveis de jogos de computador e de vídeo; fornecimento de software não descarregáveis de realidade virtual; fornecimento de software não descarregáveis de realidade aumentada; fornecimento de software não descarregáveis para utilização em computadores, dispositivos móveis e telemóveis para fornecer experiências de realidade virtual e realidade aumentada; fornecimento de software informático não descarregáveis para fornecer informação geográfica, mapas interactivos e imagens de satélite e aéreas; fornecimento de software informático não descarregáveis para facilitar transacções comerciais; fornecimento de software de carteira electrónica não descarregáveis; fornecimento de software em linha não descarregáveis para os utilizadores transferirem dinheiro electronicamente; serviços de fornecimento de ficheiros áudio, ficheiros de imagem, ficheiros de vídeo, ficheiros de música e conteúdos multimédia não descarregáveis; fornecimento de gravações áudio e visuais não descarregáveis, podcasts, livros, publicações periódicas, gravações musicais, filmes cinematográficos, filmes e programas de televisão; fornecimento de sistemas informáticos virtuais através da computação em nuvem; serviços de computação em nuvem; serviços de duplicação de programas informáticos; conversão de programas e dados informáticos (que não a conversão física); serviços de encriptação de dados; armazenamento electrónico de dados; backup de dados fora do local; alojamento de aplicações multimédia e interactivas; instalação de software de computador; manutenção de software de computador; actualização de software de computador; serviços de apoio técnico, diagnóstico e resolução de problemas de hardware e software de computador, e serviços de help desk de computador; monitorização de sistemas de computador por acesso remoto; monitorização de sistemas informáticos para detecção de acesso não autorizado ou violação de dados; monitorização de sistemas informáticos para detecção de avarias; serviços de protecção contra vírus informáticos; recuperação de dados informáticos; alojamento de servidores; alojamento de sítios informáticos na rede; serviços de desbloqueio de

telemóveis; serviços de autenticação de utilizadores para aplicações de software em linha; serviços de autenticação de utilizadores utilizando tecnologia para transacções de comércio electrónico; disponibilização de um sítio na rede que permite aos utilizadores visualizar e descarregar livros electrónicos, publicações e outros documentos; organização do conteúdo da informação fornecida através de uma rede informática global e outras redes electrónicas e de comunicações de acordo com as preferências dos utilizadores; serviços de previsão do tempo; criação de uma comunidade on-line para utilizadores registados para formar comunidades virtuais; serviços de testes virtuais de novas concepções de produtos utilizando simulações informáticas; fornecimento de informação, aconselhamento e consultoria relacionados com a compensação de carbono; fornecimento de informação relacionada com tecnologia informática; fornecimento de informação relacionada com programação informática; fornecimento de informação relacionada com programas informáticos; fornecimento de informações sobre hardware e software informático em linha; serviços científicos e tecnológicos; serviços de análise e investigação industrial; investigação médica; fornecimento de um sítio na rede com tecnologia que permite aos utilizadores carregar, armazenar, partilhar, ver e publicar imagens, áudio, vídeos, revistas em linha, blogs, podcasts e conteúdos multimédia; serviços de cartografia; fornecimento de informação geográfica; fornecimento de mapas geográficos em linha não descarregáveis; aluguer de computadores; aluguer de hardware e periféricos informáticos; aluguer de software informático; aluguer de instalações de centros de dados; aluguer de servidores web; mineração de criptomoeda; monitorização electrónica da actividade dos cartões de crédito para detectar fraudes através da Internet; monitorização electrónica de informação de identificação pessoal para detectar roubo de identidade via Internet; investigação e desenvolvimento de novos produtos para terceiros; investigação no campo da tecnologia de telecomunicações; investigação no campo da tecnologia de inteligência artificial; fornecimento de motores de busca para a Internet; serviços de autenticação de utilizadores utilizando tecnologia de cadeia de blocos; inspeção técnica de veículos; controlo de qualidade; investigação química; ensaios clínicos; desenho industrial; design de interiores; design de moda; autenticação de obras de arte; design de artes gráficas; semeadura de nuvens; análise da caligrafia [grafologia]; aluguer de contadores para o registo do consumo de energia; pesagem de carga para terceiros.

[540] 商標 Marca :

LIVE ACTIVITIES

[300] 優先權 Prioridade : 2022/05/10，牙買加 Jamaica，編號 N.º 86451

---

[210] 編號 N.º : N/203098

[220] 申請日 Data de pedido : 2022/11/07

[730] 申請人 Requerente : 九龍倉有限公司

地址 Endereço : 澳門氹仔奧林匹克大馬路139號華寶花園一座18C

國籍 Nacionalidade : 根據澳門法例成立 Constituída segundo as leis de Macau

活動 Actividade : 商業 comercial

[511] 類別 Classe : 3

[511] 產品 Produtos : 化妝品，香料，香精油，洗髮水，牙膏，清潔製劑。

[540] 商標 Marca :

Monty

---

[210] 編號 N.º : N/203099

[220] 申請日 Data de pedido : 2022/11/07

[730] 申請人 Requerente : 九龍倉有限公司

地址 Endereço : 澳門氹仔奧林匹克大馬路139號華寶花園一座18C

國籍 Nacionalidade : 根據澳門法例成立 Constituída segundo as leis de Macau

活動 Actividade : 商業 comercial

[511] 類別 Classe : 5

[511] 產品 Produtos : 醫用衛生劑，醫用營養品，膏藥，嬰兒食品，殺真菌劑。

[540] 商標 Marca :

Monty

---

[210] 編號 N.º : N/203295

[220] 申請日 Data de pedido : 2022/11/09

[730] 申請人 Requerente : JOHNSON & JOHNSON

地址 Endereço : One Johnson & Johnson Plaza, New Brunswick, New Jersey, 08933 E.U.A.

國籍 Nacionalidade : 美國 Americana

活動 Actividade : 商業及工業 comercial e industrial

[511] 類別 Classe : 44

[511] 服務 Serviços : Fornecimento de informações médicas, de saúde e bem-estar no domínio de produtos de consumo, beleza, cuidados capilares, cuidados de saúde, bem-estar, alergias, nutrição, gravidez, cuidados dos bebês e cuidados infantis; fornecimento de um sítio web com informações sobre cuidados de saúde e vida saudável.

[540] 商標 Marca :

实现日常护理的巨大力量

---

[210] 編號 N.º : N/203310

[220] 申請日 Data de pedido : 2022/11/09

[730] 申請人 Requerente : 光栄特庫摩遊戲有限公司
Koei Tecmo Games Co., Ltd. (Kabushiki Kaisha Koei Tecmo Games)
地址 Endereço : 4-3-6 Minatomirai, Nishi-ku, Yokohama, Kanagawa, 220-8503 Japan
國籍 Nacionalidade : 日本 Japonesa
活動 Actividade : 商業及工業 comercial e industrial

[511] 類別 Classe : 41

[511] 服務 Serviços : Fornecimento de jogos de vídeo e jogos de computador online; fornecimento de jogos online através de aplicações de software para telemóveis; fornecimento de jogos de vídeo e jogos de computador online acessíveis em websites de redes sociais; fornecimento de jogos de vídeo e jogos de computador online para telemóveis inteligentes e telemóveis; provisão de informação relacionada com jogos de vídeo e jogos de computador online.

[540] 商標 Marca :

大航海時代 起源

---

[210] 編號 N.º : N/203315

[220] 申請日 Data de pedido : 2022/11/10

[730] 申請人 Requerente : 澳門金德利煙草有限公司
地址 Endereço : 澳門路環客商街5號地下
國籍 Nacionalidade : 根據澳門法例成立 Constituída segundo as leis de Macau
活動 Actividade : 商業 comercial

[511] 類別 Classe : 34

[511] 產品 Produtos : 香煙。

[540] 商標 Marca :

[591] 商標顏色 Cores de marca : 灰色、淺咖啡色、深咖啡色、紅色、金色、如圖所示。

---

[210] 編號 N.º : N/203333

[220] 申請日 Data de pedido : 2022/11/10

[730] 申請人 Requerente : Mazda Motor Corporation
地址 Endereço : 3-1, Shinchi, Fuchu-cho, Aki-gun, Hiroshima 730-8670 Japan
國籍 Nacionalidade : 日本 Japonesa
活動 Actividade : 商業及工業 comercial e industrial

[511] 類別 Classe : 9

[511] 產品 Produtos : Máquinas e instrumentos de medida e de ensaio; máquinas e instrumentos de medida e de ensaio para automóveis; máquinas e aparelhos de distribuição ou controlo de energia; carregadores de baterias; células solares; baterias; acumuladores (elétricos); máquinas e aparelhos de telecomunicação; instrumentos de navegação; transcetores de rádio; sistemas de áudio para automóveis; smartphones; aparelhos de controlo remoto para arranque de veículos; sistemas eletrónicos de posicionamento global [GPS]; assistentes digitais pessoais sob a forma de relógios de pulso; máquinas e aparelhos eletrónicos e suas peças; computadores; software de computador e hardware de computador; programas de computador; cartões de memória SD [Secure Digital]; discos óticos compactos, discos de DVD e outros meios de registo digital; software de aplicação; instrumentos de medição e de teste, elétricos e magnéticos; aparelhos de diagnóstico, não sendo para uso médico; publicações eletrónicas descarregáveis; simuladores de treino para a condução de veículos; simuladores de treino para a condução.

[540] 商標 Marca :

MAZDA SPIRIT

---

[210] 編號 N.º : N/203336

[220] 申請日 Data de pedido : 2022/11/11

[730] 申請人 Requerente : 橘星生物科技（澳門）有限公司
地址 Endereço : 澳門鏡湖馬路41A號雅儀樓地下
國籍 Nacionalidade : 根據澳門法例成立 Constituída segundo as leis de Macau
活動 Actividade : 商業 comercial

[511] 類別 Classe : 30

[511] 產品 Produtos : 咖啡、茶、可可、糖、米、食用澱粉、西米、咖啡代用品、麵粉及穀類製品、麵包、糕點及糖果、冰製食品、蜂蜜、糖漿、鮮酵母、發酵粉、食鹽、芥末、醋、

沙司（調味品）、調味用香料、飲用冰、功能食品（非醫用保健食品）、健康食品（非醫用）。

[540] 商標 Marca :

[591] 商標顏色 Cores de marca : 黑色，如圖所示。

---

[210] 編號 N.º : N/203349

[220] 申請日 Data de pedido : 2022/11/11

[730] 申請人 Requerente : 米高左褶一人有限公司
MIKO JORGE LIMITED
地址 Endereço : 澳門水坑尾街258號百老匯中心2樓Z室
國籍 Nacionalidade : 根據澳門法例成立 Constituída segundo as leis de Macau
活動 Actividade : 商業 comercial

[511] 類別 Classe : 25

[511] 產品 Produtos : 鞋（腳上的穿著物）、浴室涼鞋、浴室拖鞋、長褲、吸汗長襪、長襪後跟、貝雷帽、工裝褲、工作服、長皮毛圍巾（披肩）、帽子（頭戴）、襪、衣服汗襯、衣服吊帶、背帶、衣領（衣服）、披肩、大翻領、護領、女用背心、內褲（服裝）、襯褲、室內便帽、緊身圍腰（女內衣）、亞麻布服裝、內衣、襯衣、風帽（服裝）、帽檐、帽舌（製帽）、服裝帶（衣服）、披肩、短襪、吊襪帶、襪帶、吊襪帶（長襪用）、襯衫、襯衫前胸、女式無袖胸衣、工作服（罩衣）、服裝、可拆的衣領、緊身衣褲、連褲內衣（衣）、針織服裝、服裝口袋、頭巾。

[540] 商標 Marca :

[591] 商標顏色 Cores de marca : C: 0.00, M: 0.46, Y: 0.57, K: 0.36, 磚紅色（如圖所示）。

---

[210] 編號 N.º : N/203368

[220] 申請日 Data de pedido : 2022/11/11

[730] 申請人 Requerente : NCS PEARSON,INC.
地址 Endereço : 5601 Green Valley Drive, Bloomington, Minnesota 55437, United States of America
國籍 Nacionalidade : 美國 Americana
活動 Actividade : 商業及工業 comercial e industrial

[511] 類別 Classe : 41

[511] 服務 Serviços : Formação educacional; análise de resultados e dados de testes educativos para terceiros; prestação de formação e de exames pedagógicos para fins de certificação; arranjo de exposições para fins culturais ou educacionais; serviços de bibliotecas ambulantes; fornecimento de publicações electrónicas online, não descarregáveis; serviços de publicação de cassetes de vídeo; serviços de redacção de textos; serviços de entretenimento; serviços de formação em língua Inglesa; serviços educativos relacionados com o ensino de línguas estrangeiras; serviços educativos de segunda língua; serviços educativos tecnológicos; serviços de ensino à distância; avaliação e teste de línguas; serviços de formação e desenvolvimento profissional de professores e instrutores de ensino; serviços educativos baseados em computador; fornecimento de cursos de instrução em linha; fornecimento de vídeos em linha, não descarregáveis; fornecimento de aulas educativas em linha através de um chat de vídeo ao vivo; serviços de fornecimento de informação em linha no domínio da educação; serviço de fornecimento de informações em linha relacionadas com entretenimento ou educação; informações relaciondas com educação ou entretenimento fornecidas em linha ou através da televisão, banda larga e comunicações sem fios; serviços de avaliação educacional em linha; fornecimento de aulas em linha através de um fórum em linha; fornecimento de formação em linha; serviços de prestação de tutoriais em linha; prestação de serviços de ensino à distância em linha; serviços de publicação de livros electrónicos; serviços de publicação em linha de diários electrónicos; serviços de publicação em linha de revistas electrónicas; serviços de publicação em linha de jornais electrónicos; serviços de publicação em linha de publicações periódicas electrónicas; serviços de formação de pessoal nas áreas de recrutamento, recursos humanos e gestão empresarial.

[540] 商標 Marca :

VERSANT

---

[210] 編號 N.º : N/203399

[220] 申請日 Data de pedido : 2022/11/14

[730] 申請人 Requerente : 又燃又兔（上海）文化傳播有限公司
ROBBiART Culture Communication Co., Ltd.
地址 Endereço : 中國上海市寶山區蘊川路6號1幢202室-238
Room 202-238 Lane 1 No 6,Wenchuan Rd., Baoshan District, Shanghai, China.
國籍 Nacionalidade : 中國 Chinesa

活動 Actividade : 商業及工業 comercial e industrial

[511] 類別 Classe : 28

[511] 產品 Produtos : 玩具；棋類；運動用球；鍛煉身體器械；射箭用器具；體育活動器械；游泳池（娛樂用品）；旱冰鞋；合成材料製聖誕樹；釣魚用具。

[540] 商標 Marca :

ROBBi

---

[210] 編號 N.º : N/203400

[220] 申請日 Data de pedido : 2022/11/14

[730] 申請人 Requerente : 又燃又兔（上海）文化傳播有限公司

ROBBiART Culture Communication Co., Ltd.

地址 Endereço : 中國上海市寶山區蘊川路6號1幢202室-238

Room 202-238 Lane 1 No 6,Wenchuan Rd., Baoshan District, Shanghai, China.

國籍 Nacionalidade : 中國 Chinesa

活動 Actividade : 商業及工業 comercial e industrial

[511] 類別 Classe : 35

[511] 服務 Serviços : 廣告；計算機網絡上的在線廣告；商業信息代理；為消費者提供商品和服務選擇方面的商業信息和建議；通過網站提供商業信息；市場營銷；為商品和服務的買賣雙方提供在線市場；替他人推銷；計算機數據庫信息系統化；尋找贊助。

[540] 商標 Marca :

ROBBi

---

[210] 編號 N.º : N/203472

[220] 申請日 Data de pedido : 2022/11/15

[730] 申請人 Requerente : 蘇州金艾特科技有限公司

Suzhou Kimauto Technology Co., Ltd.

地址 Endereço : 中國（江蘇）自由貿易試驗區蘇州片區蘇州工業園區歸家巷222號麥迪科技大廈主樓501室

Room 501, Main Building, Maidi Technology Building, No. 222, Guijia Lane, Suzhou Industrial Park, Suzhou Area, China (Jiangsu) Pilot Free Trade Zone, Jiangsu Province, China

國籍 Nacionalidade : 中國 Chinesa

活動 Actividade : 商業及工業 comercial e industrial

[511] 類別 Classe : 7

[511] 產品 Produtos : 包裝機；打包機；工業用封口機；升降裝置；帶式輸送機；自動售貨機；輸送機傳輸帶；篩選機；工業用揀選機；貼標籤機（機器）；電梯［升降機］；物料升降機；氣動轉送裝置；氣動管道傳送器；空氣壓縮機。

[540] 商標 Marca :

OLPASO

---

[210] 編號 N.º : N/203494

[220] 申請日 Data de pedido : 2022/11/16

[730] 申請人 Requerente : NOVEMBRE SA

地址 Endereço : Avenue de Collonge 43, 1820 Territet-Veytaux, Montreux, Switzerland

國籍 Nacionalidade : 瑞士 Suíça

活動 Actividade : 商業及工業 comercial e industrial

[511] 類別 Classe : 5

[511] 產品 Produtos : 藥品；保健藥劑；醫用護膚製劑；藥用護膚霜；皮膚病用凝膠、霜和溶液；皮膚病用藥物製劑；飲食和營養補充劑；醫用衛生產品；醫用營養物質和食物；人用膳食補充劑；膏藥、醫用敷料；填塞牙孔和牙齒印模用料；消毒製劑。

[540] 商標 Marca :

LACLINIC
MONTREUX

---

[210] 編號 N.º : N/203495

[220] 申請日 Data de pedido : 2022/11/16

[730] 申請人 Requerente : NOVEMBRE SA

地址 Endereço : Avenue de Collonge 43, 1820 Territet-Veytaux, Montreux, Switzerland

國籍 Nacionalidade : 瑞士 Suíça

活動 Actividade : 商業及工業 comercial e industrial

[511] 類別 Classe : 44

[511] 服務 Serviços : 醫療服務；醫療和保健診所；提供健康信息；整容和整形外科門診；外科服務；整容和整形外科；美容諮詢；美容護理；醫療和外科診斷服務；治療皮膚狀況的皮膚病學服務；美容和健康治療服務；美容護理服務；人的衛生和美容護理服務；美容諮詢服務；牙科服務；牙科診所服務；飲食營養諮詢；為了身心健康的健康水療服務，包括按摩、面部和身體治療以及身體美容護理服務；身體和精神健康的溫泉療養服務；提供水療服務。

[540] 商標 Marca :

LACLINIC
MONTREUX

---

[210] 編號 N.º : N/203514

[220] 申請日 Data de pedido : 2022/11/17

[730] 申請人 Requerente : 寧波市黑狗戶外用品有限公司
地址 Endereço : 中國浙江省寧波市北侖區小港街道創富路55號2幢1號樓3樓204-1
國籍 Nacionalidade : 中國 Chinesa
活動 Actividade : 商業及工業 comercial e industrial

[511] 類別 Classe : 22

[511] 產品 Produtos : 非金屬繩索；繩索；帳篷；防水帆布；吊床；紡織品遮篷；塗膠布；合成材料製遮篷；包裝用紡織品袋（信封、小袋）；非橡膠、非塑料、非紙或紙板製襯墊材料；紡織纖維；苫布；遮蔽式露營袋；遮篷；紡織品製室外遮簾；鞭繩；拉窗繩；集裝袋；阻燃布；風障布。

[540] 商標 Marca :

BLACKDOG

---

[210] 編號 N.º : N/203525

[220] 申請日 Data de pedido : 2022/11/17

[730] 申請人 Requerente : 叱吒(香港)有限公司
ALL POWER (HK) LIMITED
地址 Endereço : 香港新界屯門石排頭道7號，德雅工業中心C座地下T1舖
Flat/Rm T1 Blk C, G/F, Delya Industrial Centre, 7 Shek Pai Tau Road, Tuen Mun, NT, Hong Kong
國籍 Nacionalidade : 根據香港法例成立 Constituída segundo as leis de H.K.
活動 Actividade : 商業及工業 comercial e industrial

[511] 類別 Classe : 3

[511] 產品 Produtos : 髮蠟，強力噴髮膠，定型啫喱（頭髮用品），定型噴霧（頭髮用品），定型水（頭髮用品），定型膏（頭髮用品），美容護髮用品，染髮用品，染髮劑，染髮膏，漂膏（頭髮用品），漂粉（頭髮用品），雙氧奶（頭髮用品），染髮用雙氧乳，電髮水，曲髮液，直髮膏，焗油劑（美髮用品），蛋白保養劑（頭髮用品），水分保養劑（頭髮用品），頭髮保養液，潤髮乳，彈性噴霧（頭髮用品），潤髮噴霧，濕潤軟膏（頭髮用品），摩絲（頭髮用品），沐浴露，清潔皂，去頭皮洗髮露，防脫髮洗髮露，洗髮露，洗髮水，護髮素，再生髮護理液，修護精華液。

[540] 商標 Marca :

---

[210] 編號 N.º : N/203531

[220] 申請日 Data de pedido : 2022/11/17

[730] 申請人 Requerente : Fraser & Neave, Limited
地址 Endereço : 438 Alexandra Road, # 20-00 Alexandra Point, Singapore 119958
國籍 Nacionalidade : 新加坡 Singapuriana
活動 Actividade : 商業及工業 comercial e industrial

[511] 類別 Classe : 29

[511] 產品 Produtos : Leite condensado; leite evaporado; leite; lacticínios.

[540] 商標 Marca :

---

[210] 編號 N.º : N/203545

[220] 申請日 Data de pedido : 2022/11/17

[730] 申請人 Requerente : 重慶市涪陵區倍兒下飯食品有限公司
地址 Endereço : 中國重慶市涪陵區南沱鎮連豐一組移民街（腰鋪子）
國籍 Nacionalidade : 中國 Chinesa
活動 Actividade : 商業及工業 comercial e industrial

[511] 類別 Classe : 29

[511] 產品 Produtos : 榨菜；熟肉醬；肉；魚製食品；蛋；腌製水果；奶；乾食用菌；豆腐製品；加工過的堅果。

[540] 商標 Marca :

beierxiafan

---

[210] 編號 N.º : N/203546

[220] 申請日 Data de pedido : 2022/11/17

[730] 申請人 Requerente : 鄭州做你的貓商貿有限公司
地址 Endereço : 中國河南省鄭州市自貿試驗區鄭州片區（鄭東）商鼎路78號1單元19層1908號
國籍 Nacionalidade : 中國 Chinesa
活動 Actividade : 商業及工業 comercial e industrial

[511] 類別 Classe : 25

[511] 產品 Produtos : 內衣；睡衣；內褲；背心；背心式緊身運動衣；胸罩襯墊（胸襯、胸墊）；服裝；睡眠用眼罩；襪；游泳衣；腰帶；圍巾；手套；帽子；鞋。

[540] 商標 Marca :

做你的猫

---

[210] 編號 N.º : N/203547

[220] 申請日 Data de pedido : 2022/11/17

[730] 申請人 Requerente : 良木道門窗集團有限公司
地址 Endereço : 中國四川省德陽市廣漢市臺北路西三段10號
國籍 Nacionalidade : 中國 Chinesa

活動 Actividade : 商業及工業 comercial e industrial

[511] 類別 Classe : 6

[511] 產品 Produtos : 金屬門；金屬窗；可移動金屬建築物；金屬屋頂；金屬建築材料；金屬固定百葉窗；金屬百葉窗；金屬窗框；金屬門框；傢俱用金屬附件。

[540] 商標 Marca :

LEAWOD

---

[210] 編號 N.º : N/203548

[220] 申請日 Data de pedido : 2022/11/17

[730] 申請人 Requerente : 良木道門窗集團有限公司

地址 Endereço : 中國四川省德陽市廣漢市臺北路西三段10號

國籍 Nacionalidade : 中國 Chinesa

活動 Actividade : 商業及工業 comercial e industrial

[511] 類別 Classe : 19

[511] 產品 Produtos : 非金屬建築物；成品木材；建築用木材；製家用器具用木材；非金屬門；非金屬窗；非金屬百葉窗；非金屬窗框；非金屬門框。

[540] 商標 Marca :

LEAWOD

---

[210] 編號 N.º : N/203550

[220] 申請日 Data de pedido : 2022/11/17

[730] 申請人 Requerente : 衛材R&D管理有限公司

EISAI R&D MANAGEMENT CO., LTD.

地址 Endereço : 日本東京都文京區小石川4丁目6番10號

6-10, Koishikawa 4-Chome, Bunkyo-Ku, Tokyo, Japan

國籍 Nacionalidade : 日本 Japonesa

活動 Actividade : 商業及工業 comercial e industrial

[511] 類別 Classe : 5

[511] 產品 Produtos : 人用藥；醫藥製劑。

[540] 商標 Marca :

樂意可

---

[210] 編號 N.º : N/203551

[220] 申請日 Data de pedido : 2022/11/17

[730] 申請人 Requerente : 衛材R&D管理有限公司

EISAI R&D MANAGEMENT CO., LTD.

地址 Endereço : 日本東京都文京區小石川4丁目6番10號

6-10, Koishikawa 4-Chome, Bunkyo-Ku, Tokyo, Japan

國籍 Nacionalidade : 日本 Japonesa

活動 Actividade : 商業及工業 comercial e industrial

[511] 類別 Classe : 5

[511] 產品 Produtos : 人用藥；醫藥製劑。

[540] 商標 Marca :

樂意保

---

[210] 編號 N.º : N/203552

[220] 申請日 Data de pedido : 2022/11/17

[730] 申請人 Requerente : 衛材R&D管理有限公司

EISAI R&D MANAGEMENT CO., LTD.

地址 Endereço : 日本東京都文京區小石川4丁目6番10號

6-10, Koishikawa 4-Chome, Bunkyo-Ku, Tokyo, Japan

國籍 Nacionalidade : 日本 Japonesa

活動 Actividade : 商業及工業 comercial e industrial

[511] 類別 Classe : 5

[511] 產品 Produtos : 人用藥；醫藥製劑。

[540] 商標 Marca :

衛意保

---

[210] 編號 N.º : N/203555

[220] 申請日 Data de pedido : 2022/11/17

[730] 申請人 Requerente : SAZABY LEAGUE, Ltd.

地址 Endereço : 2-11-1 Sendagaya Shibuya-ku Tokyo 151-8575 Japan

國籍 Nacionalidade : 日本 Japonesa

活動 Actividade : 商業及工業 comercial e industrial

[511] 類別 Classe : 35

[511] 服務 Serviços : Serviços de consultadoria de empresas relacionados com o serviço de prestação de assistência técnica a terceiros na gestão, estabelecimento, concepção, construção, equipamento e operação de lojas de venda a retalho e grossistas; serviços de lojas de venda a retalho, serviços de venda a retalho e grossista relacionados com substâncias químicas para conservação de produtos alimentares, tintas, vernizes, lacas, preparações branqueadoras e outras substâncias para utilização na lavandaria, limpeza, polimento, preparações desengordurantes e abrasivas, sabões, perfumaria, óleos essenciais, cosméticos, loções capilares, dentifrícios, velas e mechas para iluminação, preparações farmacêuticas e veterinárias, preparações sanitárias para fins médicos, substâncias dietéticas adaptadas para uso médico, alimentos para bebés, emplastros, materiais para pensos, matérias para chumbar os dentes, cera dentária, desinfectantes, preparações para destruição de vermes, fungicidas,

herbicidas, cabos e fios não eléctricos de metal comum, ferragens metálicas, artigos pequenos de hardware metálico, canos e tubos de metal, cofres, bens de metal comum não incluídos noutras classes, ferramentas e instrumentos manuais (operados manualmente), talheres, armas brancas, lâminas de barbear, instrumentos e aparelhos fotográficos, cinematográficos, ópticos, aparelhos e instrumentos para condução, comutação, transformação, acumulação, regulação ou controlo de electricidade, aparelhos de gravação, transmissão ou reprodução de som ou imagem, suportes de dados magnéticos, discos de gravação, máquinas de calcular, equipamento de processamento de dados e computadores, óculos de sol, lentes de óculos, óculos (ótica), estojos para óculos, armações para óculos, aparelhos de comunicação eléctrica e instrumentos para telemóveis, aparelhos de iluminação, aquecimento, geração de vapor, cozedura, refrigeração, secagem, ventilação, abastecimento de água e fins sanitários, metais preciosos e suas ligas e bens em metais preciosos ou com eles revestidos, não incluídos noutras classes, jóias, pedras preciosas, instrumentos de relojoaria e instrumentos cronométricos, cofres para joias (cofres), instrumentos musicais, papel, cartão e bens feitos destes materiais, não incluídos noutras classes, material impresso, materiais para encadernações, fotografias, papelaria, adesivos para papelaria ou para uso doméstico, materiais para artistas, pincéis, máquinas de escrever e artigos para escritório (com exceção de mobiliário), material de instrução e ensino (excepto aparelhos), materiais plásticos para embalagem (não incluídos noutras classes), carateres de tipografia, blocos de impressão, pinças para notas, couro e imitações de couro, e bens feitos destes materiais e não incluídos noutras classes, peles de animais, peles, malas e maletas de viagem, chapéus de chuva, guarda-sol e bengalas, chicotes, arneses e artigos de selaria, construções transportáveis não metálicas, monumentos, não de metal, mobiliário, espelhos, molduras, mercadorias (não incluídas noutras classes) de madeira, cortiça, junco, cana, vime, chifre, osso, marfim, osso de baleia, concha, âmbar, madrepérola, espuma do mar e substitutos para todos estes materiais, ou de plástico, utensílios e recipientes domésticos ou de cozinha, pentes e esponjas, escovas (excepto pincéis de pintura), materiais para o fabrico de escovas, artigos para limpeza, palha de aço, vidro não trabalhado ou semi-trabalhado (excepto vidro utilizado em construções), artigos de vidro, porcelana e cerâmica em barro não incluídos noutras classes, cordas, cordéis, redes, tendas, toldos, lonas, velas, sacos e bolsas (não incluídos noutras classes), materiais para acolchoamento e enchimento (excepto de borracha ou plástico), matérias têxteis fibrosas em bruto, fios e linhas, para uso têxtil, têxteis e artigos têxteis, não incluídos noutras classes, coberturas de cama e de mesa, vestuário, calçado, chapelaria, rendas e bordados, fitas e tranças, botões, ganchos e ilhós, alfinetes e agulhas, flores artificiais, carpetes, tapetes, mantas e esteiras, linóleo e outros materiais para revestimento de pavimentos existentes, penduras de parede (não têxteis), artigos de ginástica e desporto não incluídos noutras classes, decorações para árvores de Natal, carne, peixe, aves domésticas e caça, extractos de carne, frutas e vegetais conservados, congelados, secos e cozidos, geleias, doces (geleias), compotas, ovos, leite e produtos lácteos, óleos e gorduras alimentares, café, chá, cacau, açúcar, arroz, tapioca, sagu, café artificial, farinha e preparações à base de cereais, pão, pastelaria e confeitaria, gelados, mel, xarope de melaço, levedura, fermento em pó, sal, mostarda, vinagre, molhos (condimentos), especiarias, gelo, frutas e vegetais frescos, sementes, plantas e flores naturais, cervejas, águas minerais e gaseificadas e outras bebidas não alcoólicas, bebidas de fruta e sumos de fruta, xaropes e outras preparações para fazer bebidas, artigos para fumadores, fósforos; incluindo apresentação e exposição para venda dos bens acima mencionados e prestação de aconselhamento comercial aos compradores, venda a retalho através de operações de franchising em lojas de venda a retalho relacionadas com todos os bens acima mencionados.

[540] 商標 Marca :

[591] 商標顏色 Cores de marca : Verde, branco e cinzento, como se apresenta na imagem.

---

[210] 編號 N.º : N/203576

[220] 申請日 Data de pedido : 2022/11/18

[730] 申請人 Requerente : 華為技術有限公司
Huawei Technologies Co., Ltd.
地址 Endereço : 中國廣東省深圳市龍崗區阪田華為總部辦公樓

Huawei Administration Building, Bantian, Longgang District, Shenzhen, Guangdong, 518129, P.R. China
國籍 Nacionalidade : 中國 Chinesa
活動 Actividade : 商業及工業 comercial e industrial

[511] 類別 Classe : 9

[511] 產品 Produtos : 計算機；已錄製的計算機程序；已錄製的計算機操作程序；計算機外圍設備；計算機軟件（已錄製）；電子筆（視覺演示裝置）；掃描儀（數據處理設備）；可下載的計算機程序；可下載的計算機應用軟件；個人數字助理（PDA）；已錄製的或可下載的計算機軟件平台；穿戴式計算機；3D掃描儀；頭戴式顯示器；可下載的智能手機應用軟件。

[540] 商標 Marca :

Huawei Vivision

---

[210] 編號 N.º : N/203584

[220] 申請日 Data de pedido : 2022/11/18

[730] 申請人 Requerente : Microsoft Corporation
地址 Endereço : One Microsoft Way, Redmond, Washington 98052-6399, United States of America
國籍 Nacionalidade : 美國 Americana
活動 Actividade : 商業及工業 comercial e industrial

[511] 類別 Classe : 9

[511] 產品 Produtos : Software de jogos; software de jogos de computador; programas de computador descarregáveis, nomeadamente, software de jogos para uso em computador, leitores de jogos de vídeo, e dispositivos electrónicos e sem fios.

[540] 商標 Marca :

CONTRABAND

[300] 優先權 Prioridade : 2022/06/02，美國 Estados Unidos da América，編號N.º 97/440,418

---

[210] 編號 N.º : N/203585

[220] 申請日 Data de pedido : 2022/11/18

[730] 申請人 Requerente : Microsoft Corporation
地址 Endereço : One Microsoft Way, Redmond, Washington 98052-6399, United States of America
國籍 Nacionalidade : 美國 Americana
活動 Actividade : 商業及工業 comercial e industrial

[511] 類別 Classe : 41

[511] 服務 Serviços : Fornecimento de um sítio na rede com software de jogos não descarregáveis; fornecimento de utilização temporária de software de jogos não descarregáveis; fornecimento de software de jogos em linha não descarregáveis; serviços de entretenimento, nomeadamente, fornecimento de jogos de computador em linha; serviços de entretenimento, nomeadamente, fornecimento de jogos de vídeo em linha; provisão de serviços de entretenimento, nomeadamente, fornecimento de jogos electrónicos em linha; serviços de entretenimento, nomeadamente, fornecimento de utilização temporária de jogos electrónicos não descarregáveis; serviços de entretenimento, nomeadamente, fornecimento de utilização temporária de jogos de computador não descarregáveis; serviços de entretenimento, nomeadamente, fornecimento de utilização temporária de jogos de vídeo não descarregáveis.

[540] 商標 Marca :

CONTRABAND

[300] 優先權 Prioridade : 2022/06/02，美國 Estados Unidos da América，編號N.º 97/440,418

---

[210] 編號 N.º : N/203597

[220] 申請日 Data de pedido : 2022/11/21

[730] 申請人 Requerente : 杭州美麗生物製藥有限公司
地址 Endereço : 中國浙江省杭州市濱江區長河街道濱安路688號5幢9層910室
國籍 Nacionalidade : 中國 Chinesa
活動 Actividade : 商業及工業 comercial e industrial

[511] 類別 Classe : 3

[511] 產品 Produtos : 潔膚乳液；擦洗溶液；研磨膏；芳香劑（香精油）；化妝品用香料；減肥用化妝品；化妝品；牙膏；香；空氣芳香劑；皮革漂白製劑；動物用化妝品；洗手膏；增白霜；防皺霜。

[540] 商標 Marca :

MLNTD

---

[210] 編號 N.º : N/203598

[220] 申請日 Data de pedido : 2022/11/21

[730] 申請人 Requerente : 杭州美麗生物製藥有限公司
地址 Endereço : 中國浙江省杭州市濱江區長河街道濱安路688號5幢9層910室
國籍 Nacionalidade : 中國 Chinesa
活動 Actividade : 商業及工業 comercial e industrial

[511] 類別 Classe : 5

[511] 產品 Produtos : 醫藥製劑；貼劑；消毒劑；醫用營養食物；淨化劑；獸醫用製劑；殺蟲劑；醫用敷料；牙用研磨劑；寵物尿布；護膚藥劑；中藥成藥；醫用凝膠；補藥；醫用生物製劑。

[540] 商標 Marca :

MLNTD

---

[210] 編號 N.º : N/203599
[220] 申請日 Data de pedido : 2022/11/21
[730] 申請人 Requerente : 杭州美麗生物製藥有限公司
地址 Endereço : 中國浙江省杭州市濱江區長河街道濱安路688號5幢9層910室
國籍 Nacionalidade : 中國 Chinesa
活動 Actividade : 商業及工業 comercial e industrial
[511] 類別 Classe : 35
[511] 服務 Serviços : 廣告宣傳；為零售目的在通訊媒體上展示商品；商業管理輔助；進出口代理；尋找贊助；人事管理諮詢；商業企業遷移；複印服務；會計；醫療用品零售或批發服務；戶外廣告；計算機網絡上的在線廣告；電視廣告；組織商業或廣告展覽。
[540] 商標 Marca :

MLNTD

---

[210] 編號 N.º : N/203600
[220] 申請日 Data de pedido : 2022/11/21
[730] 申請人 Requerente : 杭州美依生物科技有限公司
地址 Endereço : 中國浙江省杭州市濱江區長河街道濱安路688號5幢9層909室
國籍 Nacionalidade : 中國 Chinesa
活動 Actividade : 商業及工業 comercial e industrial
[511] 類別 Classe : 3
[511] 產品 Produtos : 潔膚乳液；擦洗溶液；研磨膏；芳香劑（香精油）；化妝品用香料；減肥用化妝品；化妝品；牙膏；香；空氣芳香劑；皮革漂白製劑；動物用化妝品；洗手膏；增白霜；防皺霜。
[540] 商標 Marca :

納透

---

[210] 編號 N.º : N/203601
[220] 申請日 Data de pedido : 2022/11/21
[730] 申請人 Requerente : 杭州美依生物科技有限公司
地址 Endereço : 中國浙江省杭州市濱江區長河街道濱安路688號5幢9層909室
國籍 Nacionalidade : 中國 Chinesa
活動 Actividade : 商業及工業 comercial e industrial
[511] 類別 Classe : 5
[511] 產品 Produtos : 醫藥製劑；貼劑；消毒劑；醫用營養食物；淨化劑；獸醫用製劑；殺蟲劑；醫用敷料；牙用研磨劑；寵物尿布；護膚藥劑；中藥成藥；醫用凝膠；補藥；醫用生物製劑。
[540] 商標 Marca :

納透

---

[210] 編號 N.º : N/203602
[220] 申請日 Data de pedido : 2022/11/21
[730] 申請人 Requerente : 杭州美依生物科技有限公司
地址 Endereço : 中國浙江省杭州市濱江區長河街道濱安路688號5幢9層909室
國籍 Nacionalidade : 中國 Chinesa
活動 Actividade : 商業及工業 comercial e industrial
[511] 類別 Classe : 35
[511] 服務 Serviços : 廣告宣傳；為零售目的在通訊媒體上展示商品；商業管理輔助；進出口代理；尋找贊助；人事管理諮詢；商業企業遷移；複印服務；會計；醫療用品零售或批發服務；戶外廣告；計算機網絡上的在線廣告；電視廣告；組織商業或廣告展覽。
[540] 商標 Marca :

納透

---

[210] 編號 N.º : N/203622
[220] 申請日 Data de pedido : 2022/11/21
[730] 申請人 Requerente : Charlotte Tilbury TM Limited
地址 Endereço : 8 Surrey Street, London, WC2R 2ND, United Kingdom
國籍 Nacionalidade : 英國 Inglesa
活動 Actividade : 商業及工業 comercial e industrial
[511] 類別 Classe : 16
[511] 產品 Produtos : 紙和紙板；印刷品；書籍裝訂材料；照片；文具和辦公用品，傢俱除外；文具用或家用黏合劑；藝術家用繪畫材料；畫筆；教育和教學材料；包裝用塑料片、薄膜和袋；印刷鉛字，印版；報紙、定期出版物、雜誌、書籍；圖畫，印刷品；海報；賀卡；明信片；記事本；地址簿；剪貼集；文件夾；目錄冊；日曆；相冊；日記本；小冊子（手冊）；卡片；薄紙；卸妝用紙巾；化妝用蠟紙。
[540] 商標 Marca :

夏洛特蒂铂丽

[210] 編號 N.º : N/203623
[220] 申請日 Data de pedido : 2022/11/21
[730] 申請人 Requerente : Charlotte Tilbury TM Limited
地址 Endereço : 8 Surrey Street, London, WC2R 2ND, United Kingdom
國籍 Nacionalidade : 英國 Inglesa
活動 Actividade : 商業及工業 comercial e industrial
[511] 類別 Classe : 18
[511] 產品 Produtos : 皮革或人造皮革製品；動物皮；獸皮；行李箱和背包；雨傘和陽傘；手杖；動物用項圈、皮帶和衣服；包；公文包；旅行袋；帆布背包；運動包；靴袋；書包；皮夾；筆記本夾（皮夾子）；錢包（錢夾）；（女式）錢包；卡片盒（皮夾子）；手提包；皮帶包。
[540] 商標 Marca :

夏洛特蒂铂丽

---

[210] 編號 N.º : N/203634
[220] 申請日 Data de pedido : 2022/11/21
[730] 申請人 Requerente : 江蘇全球號信息科技有限公司
地址 Endereço : 中國江蘇省南京市玄武區玄武大道699-1號7層
國籍 Nacionalidade : 中國 Chinesa
活動 Actividade : 商業及工業 comercial e industrial
[511] 類別 Classe : 5
[511] 產品 Produtos : 微生物用營養物質；醫用藥物；醫用營養品；止血栓；嬰兒食品；減肥茶（醫用）；人用藥；治療用或醫用營養製劑；衛生巾；消毒紙巾；醫用棉；補藥；護膚藥劑；浴用治療劑；醫用營養食物；消毒皂；消毒劑；醫用填料；醫用敷料；醫用生物製劑。
[540] 商標 Marca :

可复美

---

[210] 編號 N.º : N/203644
[220] 申請日 Data de pedido : 2022/11/22
[730] 申請人 Requerente : 薈傑裝修有限公司
COMPANHIA DE DECORAÇÃO CLUSTER LIMITADA
地址 Endereço : 澳門北京街244-246號澳門金融中心17樓J座
國籍 Nacionalidade : 根據澳門法例成立 Constituída segundo as leis de Macau
活動 Actividade : 商業 comercial
[511] 類別 Classe : 37
[511] 服務 Serviços : 傢俱保養，電器設備安裝和修理，電梯安裝和修理，辦公機器和設備的安裝、保養和修理，室內裝潢修理，空調設備的安裝和修理，建築，建築施工監督，建築結構監督，廚房設備安裝，拆除建築物，建築物防水，電影放映機的修理和維護，灌溉設備的安裝和修理，建築物隔熱隔音，機械安裝、保養和修理，傢俱修理，貼牆紙，室內裝潢，室內外油漆，安裝水管，氣筒或泵的修理，油漆服務，滅害蟲（非農業目的），傢俱製造（修理），搭腳手架，砌磚，建築信息，維修信息，安裝門窗，游泳池維護。
[540] 商標 Marca :

薈傑裝修有限公司
COMPANHIA DE DECORAÇÃO CLUSTER LIMITADA
CLUSTER DECORATION COMPANY LIMITED

---

[210] 編號 N.º : N/203645
[220] 申請日 Data de pedido : 2022/11/22
[730] 申請人 Requerente : 河南鍋圈供應鏈管理有限公司
地址 Endereço : 中國河南省鄭州高新區翠竹街1號79幢1單元301室
國籍 Nacionalidade : 中國 Chinesa
活動 Actividade : 商業及工業 comercial e industrial
[511] 類別 Classe : 29
[511] 產品 Produtos : 花生醬；血腸；豬肉食品；湯；葡萄乾；腌製蔬菜；食用油；油炸丸子；甲殼動物（非活）；肉；獵物（非活）；芝麻油；火腿；牛奶製品；蛋；香腸；魚製食品；豆腐；芝麻醬；以水果為主的零食小吃。
[540] 商標 Marca :

锅圈食汇

---

[210] 編號 N.º : N/203646
[220] 申請日 Data de pedido : 2022/11/22
[730] 申請人 Requerente : 河南鍋圈供應鏈管理有限公司
地址 Endereço : 中國河南省鄭州高新區翠竹街1號79幢1單元301室
國籍 Nacionalidade : 中國 Chinesa
活動 Actividade : 商業及工業 comercial e industrial
[511] 類別 Classe : 30
[511] 產品 Produtos : 糖果；咖啡；蛋糕；穀類製品；茶；調味品；甜食；即食玉米片；辣椒粉；糖；蕃茄醬（調味品）；食用土豆粉；米；由碎穀、乾果和堅果製的早餐食品；調味肉汁；以穀物為主的零食小吃；以米為主的零食小吃；主要由米製成的凍乾食品；方便米飯；麵條。
[540] 商標 Marca :

锅圈食汇

[210] 編號 N.º : N/203647
[220] 申請日 Data de pedido : 2022/11/22
[730] 申請人 Requerente : 河南鍋圈供應鏈管理有限公司
地址 Endereço : 中國河南省鄭州高新區翠竹街1號79幢1單元301室
國籍 Nacionalidade : 中國 Chinesa
活動 Actividade : 商業及工業 comercial e industrial
[511] 類別 Classe : 31
[511] 產品 Produtos : 堅果（水果）；活動物；動物食品；新鮮漿果；未加工穀種；新鮮蘑菇；貝殼類動物（活的）；新鮮蔬菜；飼料；新鮮水果；穀（穀類）；植物種子；植物；籽苗；活魚；活家禽；甲殼動物（活的）。
[540] 商標 Marca :

---

[210] 編號 N.º : N/203648
[220] 申請日 Data de pedido : 2022/11/22
[730] 申請人 Requerente : 河南鍋圈供應鏈管理有限公司
地址 Endereço : 中國河南省鄭州高新區翠竹街1號79幢1單元301室
國籍 Nacionalidade : 中國 Chinesa
活動 Actividade : 商業及工業 comercial e industrial
[511] 類別 Classe : 35
[511] 服務 Serviços : 商業管理輔助；進出口代理；商業信息代理；複印服務；會計；商業管理和組織諮詢；人事管理諮詢；貨物展出；工商管理輔助；廣告宣傳；商業研究；商業櫥窗佈置；替他人推銷；飯店商業管理；將信息編入計算機數據庫；計算機數據庫信息系統化；為零售目的在通訊媒體上展示商品；特許經營的商業管理；外購服務（商業輔助）；尋找贊助。
[540] 商標 Marca :

---

[210] 編號 N.º : N/203649
[220] 申請日 Data de pedido : 2022/11/22
[730] 申請人 Requerente : 河南鍋圈供應鏈管理有限公司
地址 Endereço : 中國河南省鄭州高新區翠竹街1號79幢1單元301室
國籍 Nacionalidade : 中國 Chinesa
活動 Actividade : 商業及工業 comercial e industrial
[511] 類別 Classe : 43
[511] 服務 Serviços : 住所（旅館、供膳寄宿處）；咖啡館；自助餐廳；餐廳；寄宿處；飯店；日間托兒所（看孩子）；餐館；自助餐館；快餐館；動物寄養；酒吧；出租椅子、桌子、桌布和玻璃器皿；養老院。
[540] 商標 Marca :

---

[210] 編號 N.º : N/203671
[220] 申請日 Data de pedido : 2022/11/22
[730] 申請人 Requerente : 吳友忠
地址 Endereço : 中國福建省晉江市磁灶鎮嶺畔村溪濱路18號
國籍 Nacionalidade : 中國 Chinesa
活動 Actividade : 商業及工業 comercial e industrial
[511] 類別 Classe : 33
[511] 產品 Produtos : 威士忌；葡萄酒；白酒；雞尾酒；白蘭地；米酒；黃酒；果酒（含酒精）；朗姆酒；食用酒精。
[540] 商標 Marca :

Knight Lynx

---

[210] 編號 N.º : N/203672
[220] 申請日 Data de pedido : 2022/11/22
[730] 申請人 Requerente : 吳友忠
地址 Endereço : 中國福建省晉江市磁灶鎮嶺畔村溪濱路18號
國籍 Nacionalidade : 中國 Chinesa
活動 Actividade : 商業及工業 comercial e industrial
[511] 類別 Classe : 33
[511] 產品 Produtos : 威士忌；葡萄酒；白酒；雞尾酒；白蘭地；米酒；黃酒；果酒（含酒精）；朗姆酒；食用酒精。
[540] 商標 Marca :

山猫骑士

---

[210] 編號 N.º : N/203688
[220] 申請日 Data de pedido : 2022/11/24
[730] 申請人 Requerente : 南粵天然藥物有限公司
地址 Endereço : 澳門路環石排灣馬路962號安順大廈2樓
國籍 Nacionalidade : 根據澳門法例成立 Constituída segundo as leis de Macau
活動 Actividade : 商業 comercial

[511] 類別 Classe : 35

[511] 服務 Serviços : 產品認證（商業輔助）、廣告、實業經營、實業管理、辦公事務。

[540] 商標 Marca :

[591] 商標顏色 Cores de marca : 黑色，如圖所示。

---

[210] 編號 N.º : N/203689

[220] 申請日 Data de pedido : 2022/11/24

[730] 申請人 Requerente : 南粵天然藥物有限公司

地址 Endereço : 澳門路環石排灣馬路962號安順大廈2樓

國籍 Nacionalidade : 根據澳門法例成立 Constituída segundo as leis de Macau

活動 Actividade : 商業 comercial

[511] 類別 Classe : 35

[511] 服務 Serviços : 產品認證（商業輔助）、廣告、實業經營、實業管理、辦公事務。

[540] 商標 Marca :

南粵澳門製造

[591] 商標顏色 Cores de marca : 黑色，如圖所示。

---

[210] 編號 N.º : N/203708

[220] 申請日 Data de pedido : 2022/11/23

[730] 申請人 Requerente : 容華新穎藥物股份有限公司

地址 Endereço : 中國台灣臺北市中正區濟南路1段15號2樓

活動 Actividade : 商業及工業 comercial e industrial

[511] 類別 Classe : 5

[511] 產品 Produtos : 減肥藥，減肥用藥劑，醫用減肥茶，補藥，人用藥，治療用或醫用營養製劑，醫用營養食物，減肥茶（醫用），醫用營養品，食欲抑製劑。

[540] 商標 Marca :

Ronkyla

---

[210] 編號 N.º : N/203709

[220] 申請日 Data de pedido : 2022/11/23

[730] 申請人 Requerente : 容華新穎藥物股份有限公司

地址 Endereço : 中國台灣臺北市中正區濟南路1段15號2樓

活動 Actividade : 商業及工業 comercial e industrial

[511] 類別 Classe : 5

[511] 產品 Produtos : 減肥藥，減肥用藥劑，醫用減肥茶，補藥，人用藥，治療用或醫用營養製劑，醫用營養食物，減肥茶（醫用），醫用營養品，食欲抑製劑。

[540] 商標 Marca :

容脂

---

[210] 編號 N.º : N/203715

[220] 申請日 Data de pedido : 2022/11/24

[730] 申請人 Requerente : 囍設計有限公司

Hei Design Limited

地址 Endereço : 香港駱克道421-425號雅閣苑3樓

3/F Ascot Mansion, 421-425 Lockhart Road, Hong Kong

國籍 Nacionalidade : 根據香港法例成立 Constituída segundo as leis de H.K.

活動 Actividade : 商業及工業 comercial e industrial

[511] 類別 Classe : 35

[511] 服務 Serviços : 建築材料、室內裝修用裝修材料、供水和衛生設備、淋浴配件和設備、浴室裝置和廚房設備、建築石料、非金屬耐火建築材料、水泥、砂漿、木材、建築用木材、建築用半加工木材、非金屬樑、建築用厚木板、膠合板、木地板條、木板條、建築用木漿板、建築用非金屬平板、塗層（建築材料）、建築用玻璃、非金屬鋪地平板、建築用非金屬磚瓦的零售，批發和分銷服務；通過在線網站，互聯網，移動應用程式提供與上述商品有關的訂購服務和在線訂購服務；與上述商品有關的在線購物零售商店服務；通過在線網站，社交媒體網站提供與上述服務有關的資訊；商業經營、組織和管理；辦公事務；市場行銷；樣品散發；廣告材料分發；展示商品；貨物展出；為零售目的在通信媒體上展示商品；組織商業或廣告展覽；提供商業和商務聯繫資訊；以上全屬第35類。

[540] 商標 Marca :

囍 hei design INTERIORS

---

[210] 編號 N.º : N/203716

[220] 申請日 Data de pedido : 2022/11/24

[730] 申請人 Requerente : 囍設計有限公司

Hei Design Limited

地址 Endereço : 香港駱克道421-425號雅閣苑3樓

3/F Ascot Mansion, 421-425 Lockhart Road, Hong Kong

國籍 Nacionalidade : 根據香港法例成立 Constituída segundo as leis de H.K.

活動 Actividade : 商業及工業 comercial e industrial

[511] 類別 Classe : 42

[511] 服務 Serviços : 室內設計服務；室內裝飾設計；室內空間規劃（設計）服務；室內空間規劃設計；室內裝修設計；商業室內設計與空間規劃和設計；住宅的室內設計和空間規劃和設計；辦公室和商店的規劃和設計；廚房和浴室的規劃和設計；房屋設計服務；店鋪室內設計；辦公室佈局設計服務；室內外建築設計服務；為建築物內部提供傢俱設計服務；室內設計和室內裝飾的建築設計；與辦公室、商店和房屋的室內裝飾有關的設計服務；編製建築計劃；與上述服務有關的諮詢和諮詢服務；通過線上網站提供與上述服務有關的資訊；通過互聯網、線上網站、社交媒體網站和移動應用程式提供與室內設計相關的資訊；上述所有服務全屬第 42類。

[540] 商標 Marca :

hei design INTERIORS

---

[210] 編號 N.º : N/203717

[220] 申請日 Data de pedido : 2022/11/24

[730] 申請人 Requerente : 囍設計有限公司
Hei Design Limited
地址 Endereço : 香港駱克道421-425號雅閣苑3樓
3/F Ascot Mansion, 421-425 Lockhart Road, Hong Kong
國籍 Nacionalidade : 根據香港法例成立 Constituída segundo as leis de H.K.
活動 Actividade : 商業及工業 comercial e industrial

[511] 類別 Classe : 35

[511] 服務 Serviços : 建築材料、室內裝修用裝修材料、供水和衛生設備、淋浴配件和設備、浴室裝置和廚房設備、建築石料、非金屬耐火建築材料、水泥、砂漿、木材、建築用木材、建築用半加工木材、非金屬樑、建築用厚木板、膠合板、木地板條、木板條、建築用木漿板、建築用非金屬平板、塗層（建築材料）、建築用玻璃、非金屬鋪地平板、建築用非金屬磚瓦的零售，批發和分銷服務；通過在線網站，互聯網，移動應用程式提供與上述商品有關的訂購服務和在線訂購服務；與上述商品有關的在線購物零售商店服務；通過在線網站，社交媒體網站提供與上述服務有關的資訊；商業經營、組織和管理；辦公事務；市場行銷；樣品散發；廣告材料分發；展示商品；貨物展出；為零售目的在通信媒體上展示商品；組織商業或廣告展覽；提供商業和商務聯繫資訊；以上全屬第35類。

[540] 商標 Marca :

hei design INTERIORS

---

[210] 編號 N.º : N/203718

[220] 申請日 Data de pedido : 2022/11/24

[730] 申請人 Requerente : 囍設計有限公司
Hei Design Limited
地址 Endereço : 香港駱克道421-425號雅閣苑3樓
3/F Ascot Mansion, 421-425 Lockhart Road, Hong Kong
國籍 Nacionalidade : 根據香港法例成立 Constituída segundo as leis de H.K.
活動 Actividade : 商業及工業 comercial e industrial

[511] 類別 Classe : 42

[511] 服務 Serviços : 室內設計服務；室內裝飾設計；室內空間規劃（設計）服務；室內空間規劃設計；室內裝修設計；商業室內設計與空間規劃和設計；住宅的室內設計和空間規劃和設計；辦公室和商店的規劃和設計；廚房和浴室的規劃和設計；房屋設計服務；店鋪室內設計；辦公室佈局設計服務；室內外建築設計服務；為建築物內部提供傢俱設計服務；室內設計和室內裝飾的建築設計；與辦公室、商店和房屋的室內裝飾有關的設計服務；編製建築計劃；與上述服務有關的諮詢和諮詢服務；通過線上網站提供與上述服務有關的資訊；通過互聯網、線上網站、社交媒體網站和移動應用程式提供與室內設計相關的資訊；上述所有服務全屬第 42類。

[540] 商標 Marca :

hei design INTERIORS

---

[210] 編號 N.º : N/203725

[220] 申請日 Data de pedido : 2022/11/24

[730] 申請人 Requerente : 囍設計有限公司
Hei Design Limited
地址 Endereço : 香港駱克道421-425號雅閣苑3樓
3/F Ascot Mansion, 421-425 Lockhart Road, Hong Kong
國籍 Nacionalidade : 根據香港法例成立 Constituída segundo as leis de H.K.
活動 Actividade : 商業及工業 comercial e industrial

[511] 類別 Classe : 35

[511] 服務 Serviços : 建築材料、室內裝修用裝修材料、供水和衛生設備、淋浴配件和設備、浴室裝置和廚房設備、建築石料、非金屬耐火建築材料、水泥、砂漿、木材、建築用木材、建築用半加工木材、非金屬樑、建築用厚木板、膠合板、木地板條、木板條、建築用木漿板、建築用非金屬平板、塗層（建築材料）、建築用玻璃、非金屬鋪地平板、建築用非金屬磚瓦的零售，批發和分銷服務；通過在線網站，互聯網，移動應用程式提供與上述商品有關的訂購服務和在線訂購服務；與上述商品有關的在線購物零售商店服務；通過在線網站，社交媒體網站提供與上述服務有關的資訊；商業經營、組織和管理；辦公事務；市場行銷；樣品散發；廣告材料分發；展示商品；貨物展出；為零

售目的在通信媒體上展示商品；組織商業或廣告展覽；提供商業和商務聯繫資訊；以上全屬第35類。

[540] 商標 Marca :

INTERIORS

---

[210] 編號 N.º : N/203726

[220] 申請日 Data de pedido : 2022/11/24

[730] 申請人 Requerente : 囍設計有限公司
Hei Design Limited
地址 Endereço : 香港駱克道421-425號雅閣苑3樓
3/F Ascot Mansion, 421-425 Lockhart Road, Hong Kong
國籍 Nacionalidade : 根據香港法例成立 Constituída segundo as leis de H.K.
活動 Actividade : 商業及工業 comercial e industrial

[511] 類別 Classe : 42

[511] 服務 Serviços : 室內設計服務；室內裝飾設計；室內空間規劃（設計）服務；室內空間規劃設計；室內裝修設計；商業室內設計與空間規劃和設計；住宅的室內設計和空間規劃和設計；辦公室和商店的規劃和設計；廚房和浴室的規劃和設計；房屋設計服務；店鋪室內設計；辦公室佈局設計服務；室內外建築設計服務；為建築物內部提供傢俱設計服務；室內設計和室內裝飾的建築設計；與辦公室、商店和房屋的室內裝飾有關的設計服務；編製建築計劃；與上述服務有關的諮詢和諮詢服務；通過線上網站提供與上述服務有關的資訊；通過互聯網、線上網站、社交媒體網站和移動應用程式提供與室內設計相關的資訊；上述所有服務全屬第 42類。

[540] 商標 Marca :

INTERIORS

---

[210] 編號 N.º : N/203757

[220] 申請日 Data de pedido : 2022/11/24

[730] 申請人 Requerente : FRANZI 1864 S.r.l.
地址 Endereço : Via Domenico Millelire 1, 09127 Cagliari, Italy
國籍 Nacionalidade : 意大利 Italiana
活動 Actividade : 商業及工業 comercial e industrial

[511] 類別 Classe : 18

[511] 產品 Produtos : Couro e imitações de couro, e produtos nestas matérias e não incluídos noutras classes; peles de animais, couros; baús e sacos de viagem; chapéus--de-chuva, chapéus-de-sol e bengalas; chicotes, arreios e selaria.

[540] 商標 Marca :

1864
FRANZI
MILANO

---

[210] 編號 N.º : N/203759

[220] 申請日 Data de pedido : 2022/11/24

[730] 申請人 Requerente : ONKYO CORPORATION
地址 Endereço : 1-3-9 Minamisemba, Chuo-ku, Osaka-shi, Osaka 542-0081, Japan
國籍 Nacionalidade : 日本 Japonesa
活動 Actividade : 商業及工業 comercial e industrial

[511] 類別 Classe : 9

[511] 產品 Produtos : Dispositivos e aparelhos de telecomunicações para veículos; aparelhos e dispositivos eletrónicos para veículos; aparelhos de áudio e de vídeo para veículos; leitores e recetores multimédia digitais para veículos; leitores de áudio e de vídeo para veículos; leitores de disco óticos para veículos; aparelhos de estéreo para automóveis; processadores de sinais digitais para automóveis; amplificadores de som para automóveis; altifalantes para automóveis; sistemas de altifalantes para automóveis; subwoofers para automóveis; altifalantes de agudos para automóveis; câmaras para painéis de bordo; televisões para automóveis; autorrádios; equalizadores [aparelhos de áudio] e filtros eletrónicos de áudio para veículos; câmaras digitais para veículos; monitores para veículos; monitores de ecrã táctil para veículos; computadores em forma de tablet para veículos; máquinas e aparelhos de radiofarol; máquinas e aparelhos de radiofarol de infravermelhos; dispositivos de posicionamento global (GPS); instrumentos de sistemas de localização de posicionamento global (GPS); microfones para dispositivos de automóveis; controladores remotos para dispositivos de automóveis; baterias para automóveis; conversores elétricos para veículos; software de computador para dispositivos de automóveis; software aplicativo descarregável para telefones inteligentes para controlo de dispositivo no veículo; cabos e fichas elétricas para ligar dispositivos no veículo; peças, partes e acessórios para os produtos acima mencionados.

[540] 商標 Marca :

ONKYO

---

[210] 編號 N.º : N/203760
[220] 申請日 Data de pedido : 2022/11/24
[730] 申請人 Requerente : ONKYO CORPORATION
地址 Endereço : 1-3-9 Minamisemba, Chuo-ku, Osaka-shi, Osaka 542-0081, Japan
國籍 Nacionalidade : 日本 Japonesa
活動 Actividade : 商業及工業 comercial e industrial
[511] 類別 Classe : 12
[511] 產品 Produtos : Aeronaves e peças e acessórios para os mesmos; viaturas [carros] e peças e acessórios para os mesmos; motociclos e bicicletas e peças e acessórios para os mesmos; amortecedores acústicos sendo peças de veículos (sem ser peças de sistemas de escape de veículos) para os veículos acima mencionados; insonorizadores sendo peças de veículos para os veículos acima mencionados; alarmes antirroubo para veículos; buzinas para veículos motorizados.
[540] 商標 Marca :

ONKYO

---

[210] 編號 N.º : N/203764
[220] 申請日 Data de pedido : 2022/11/24
[730] 申請人 Requerente : 湖南三發餐飲管理有限公司
Hunan Sanfa Catering Co., LTD
地址 Endereço : 中國湖南省長沙市天心區書院路9號安璽雅苑B2、B3棟及地下室1501
Room 1501, Building B2 and B3, Anxi Yayuan, No.9 Shuyuan Road, Tianxin District, Changsha City, Hunan Province, China
國籍 Nacionalidade : 中國 Chinesa
活動 Actividade : 商業及工業 comercial e industrial
[511] 類別 Classe : 29
[511] 產品 Produtos : 食用燕窩；水果罐頭；果肉；加工過的水果；冷凍水果；果醬；奶油（奶製品）；食品用果凍；牛奶；以水果為主的零食小吃；烹飪用檸檬汁；奶製品；奶飲料（以奶為主）；奶茶（以奶為主）；酸奶；可可牛奶（以奶為主）；水果色拉；奶昔；以果蔬為主的零食小吃。
[540] 商標 Marca :

柠季

[210] 編號 N.º : N/203765
[220] 申請日 Data de pedido : 2022/11/24
[730] 申請人 Requerente : 湖南三發餐飲管理有限公司
Hunan Sanfa Catering Co., LTD
地址 Endereço : 中國湖南省長沙市天心區書院路9號安璽雅苑B2、B3棟及地下室1501
Room 1501, Building B2 and B3, Anxi Yayuan, No.9 Shuyuan Road, Tianxin District, Changsha City, Hunan Province, China
國籍 Nacionalidade : 中國 Chinesa
活動 Actividade : 商業及工業 comercial e industrial
[511] 類別 Classe : 30
[511] 產品 Produtos : 咖啡；茶；檸檬茶；檸檬紅茶；茶飲料；糖；甜食；蜂蜜；穀類製品；冰淇淋；食用冰；除香精油外的飲料用調味品；布丁；冰茶；以米為主的零食小吃；牛奶蛋糕；糕點；含牛奶的巧克力飲料；加奶咖啡飲料。
[540] 商標 Marca :

柠季

---

[210] 編號 N.º : N/203766
[220] 申請日 Data de pedido : 2022/11/24
[730] 申請人 Requerente : 湖南三發餐飲管理有限公司
Hunan Sanfa Catering Co., LTD
地址 Endereço : 中國湖南省長沙市天心區書院路9號安璽雅苑B2、B3棟及地下室1501
Room 1501, Building B2 and B3, Anxi Yayuan, No.9 Shuyuan Road, Tianxin District, Changsha City, Hunan Province, China
國籍 Nacionalidade : 中國 Chinesa
活動 Actividade : 商業及工業 comercial e industrial
[511] 類別 Classe : 32
[511] 產品 Produtos : 啤酒；茶味非酒精飲料；帶果肉果汁飲料；製飲料用糖漿；果汁；檸檬水；水（飲料）；無酒精飲料；無酒精檸檬飲料；植物飲料；製檸檬水用糖漿；製作飲料用無酒精配料；無酒精果汁；豆類飲料；飲料製作配料；不含酒精充氧飲料；蘇打水；乳清飲料；氣泡水；果汁冰水（飲料）；帶果肉果汁飲料；含蛋白質的運動飲料；水果冰沙飲料；提神飲料；檸檬汁；清涼飲料；乳酸飲料（果製品，非奶）；奶茶（非奶為主）。
[540] 商標 Marca :

柠季

---

[210] 編號 N.º : N/203767
[220] 申請日 Data de pedido : 2022/11/24

[730] 申請人 Requerente : 湖南三發餐飲管理有限公司
Hunan Sanfa Catering Co., LTD
地址 Endereço : 中國湖南省長沙市天心區書院路9號安璽雅苑B2、B3棟及地下室1501
Room 1501, Building B2 and B3, Anxi Yayuan, No.9 Shuyuan Road, Tianxin District, Changsha City, Hunan Province, China
國籍 Nacionalidade : 中國 Chinesa
活動 Actividade : 商業及工業 comercial e industrial

[511] 類別 Classe : 35

[511] 服務 Serviços : 廣告宣傳；廣告材料分發（傳單、小冊子、散頁印刷品和樣品）；有關市場營銷活動和新品發佈的商業諮詢；特許經營的商業管理；網絡市場營銷諮詢服務；人事管理諮詢；特許經營的商業管理；為商品和服務的買賣雙方提供在線市場；提供商業和商務聯繫信息；會計；對購買定單進行行政處理；自動售貨機出租；商業專業諮詢；進出口代理；為他人採購（為其他企業購買商品或服務）；零售店舖銷售果汁；零售店舖銷售甜品；零售植物飲料；零售無酒精水果混合飲料；食物及飲品的批發和零售；撰寫廣告文本；計算機網絡上的在線廣告；為商業和營銷目的進行消費者分析；市場情報服務；為他人授權之商品及服務提供商業管理；提供企業加盟及連鎖經營管理之諮詢顧問。

[540] 商標 Marca :

---

[210] 編號 N.º : N/203768

[220] 申請日 Data de pedido : 2022/11/24

[730] 申請人 Requerente : 湖南三發餐飲管理有限公司
Hunan Sanfa Catering Co., LTD
地址 Endereço : 中國湖南省長沙市天心區書院路9號安璽雅苑B2、B3棟及地下室1501
Room 1501, Building B2 and B3, Anxi Yayuan, No.9 Shuyuan Road, Tianxin District, Changsha City, Hunan Province, China
國籍 Nacionalidade : 中國 Chinesa
活動 Actividade : 商業及工業 comercial e industrial

[511] 類別 Classe : 43

[511] 服務 Serviços : 餐館；外賣餐館服務；快餐館；餐廳；咖啡館；茶館；果汁吧；酒吧服務；提供野營場地設施；出租椅子、桌子、桌布和玻璃器皿；飲料分配機出租；冷熱飲料機出租；流動飲食供應；流動飲食攤；活動房屋出租；茶飲店；冷熱飲料店；自助餐館；冰果店；小吃店。

[540] 商標 Marca :

[210] 編號 N.º : N/203769

[220] 申請日 Data de pedido : 2022/11/24

[730] 申請人 Requerente : 湖南三發餐飲管理有限公司
Hunan Sanfa Catering Co., LTD
地址 Endereço : 中國湖南省長沙市天心區書院路9號安璽雅苑B2、B3棟及地下室1501
Room 1501, Building B2 and B3, Anxi Yayuan, No.9 Shuyuan Road, Tianxin District, Changsha City, Hunan Province, China
國籍 Nacionalidade : 中國 Chinesa
活動 Actividade : 商業及工業 comercial e industrial

[511] 類別 Classe : 29

[511] 產品 Produtos : 食用燕窩；水果罐頭；果肉；加工過的水果；冷凍水果；果醬；奶油（奶製品）；食品用果凍；牛奶；以水果為主的零食小吃；烹飪用檸檬汁；奶製品；奶飲料（以奶為主）；奶茶（以奶為主）；酸奶；可可牛奶（以奶為主）；水果色拉；奶昔；以果蔬為主的零食小吃。

[540] 商標 Marca :

---

[210] 編號 N.º : N/203770

[220] 申請日 Data de pedido : 2022/11/24

[730] 申請人 Requerente : 湖南三發餐飲管理有限公司
Hunan Sanfa Catering Co., LTD
地址 Endereço : 中國湖南省長沙市天心區書院路9號安璽雅苑B2、B3棟及地下室1501
Room 1501, Building B2 and B3, Anxi Yayuan, No.9 Shuyuan Road, Tianxin District, Changsha City, Hunan Province, China
國籍 Nacionalidade : 中國 Chinesa
活動 Actividade : 商業及工業 comercial e industrial

[511] 類別 Classe : 30

[511] 產品 Produtos : 咖啡；茶；檸檬茶；檸檬紅茶；茶飲料；糖；甜食；蜂蜜；穀類製品；冰淇淋；食用冰；除香精油外的飲料用調味品；布丁；冰茶；以米為主的零食小吃；牛奶蛋糕；糕點；含牛奶的巧克力飲料；加奶咖啡飲料。

[540] 商標 Marca :

---

[210] 編號 N.º : N/203771

[220] 申請日 Data de pedido : 2022/11/24

[730] 申請人 Requerente : 湖南三發餐飲管理有限公司
Hunan Sanfa Catering Co., LTD
地址 Endereço : 中國湖南省長沙市天心區書院路9號安璽雅苑B2、B3棟及地下室1501

Room 1501, Building B2 and B3, Anxi Yayuan, No.9 Shuyuan Road, Tianxin District, Changsha City, Hunan Province, China
國籍 Nacionalidade : 中國 Chinesa
活動 Actividade : 商業及工業 comercial e industrial

[511] 類別 Classe : 32

[511] 產品 Produtos : 啤酒；茶味非酒精飲料；帶果肉果汁飲料；製飲料用糖漿；果汁；檸檬水；水（飲料）；無酒精飲料；無酒精檸檬飲料；植物飲料；製檸檬水用糖漿；製作飲料用無酒精配料；無酒精果汁；豆類飲料；飲料製作配料；不含酒精充氧飲料；蘇打水；乳清飲料；氣泡水；果汁冰水（飲料）；帶果肉果汁飲料；含蛋白質的運動飲料；水果冰沙飲料；提神飲料；檸檬汁；清涼飲料；乳酸飲料（果製品，非奶）；奶茶（非奶為主）。

[540] 商標 Marca :

柠季 ningji

---

[210] 編號 N.º : N/203772

[220] 申請日 Data de pedido : 2022/11/24

[730] 申請人 Requerente : 湖南三發餐飲管理有限公司
Hunan Sanfa Catering Co., LTD
地址 Endereço : 中國湖南省長沙市天心區書院路9號安璽雅苑B2、B3棟及地下室1501
Room 1501, Building B2 and B3, Anxi Yayuan, No.9 Shuyuan Road, Tianxin District, Changsha City, Hunan Province, China
國籍 Nacionalidade : 中國 Chinesa
活動 Actividade : 商業及工業 comercial e industrial

[511] 類別 Classe : 35

[511] 服務 Serviços : 廣告宣傳；廣告材料分發（傳單、小冊子、散頁印刷品和樣品）；有關市場營銷活動和新品發佈的商業諮詢；特許經營的商業管理；網絡市場營銷諮詢服務；人事管理諮詢；特許經營的商業管理；為商品和服務的買賣雙方提供在線市場；提供商業和商務聯繫信息；會計；對購買定單進行行政處理；自動售貨機出租；商業專業諮詢；進出口代理；為他人採購（為其他企業購買商品或服務）；零售店舖銷售果汁；零售店舖銷售甜品；零售植物飲料；零售無酒精水果混合飲料；食物及飲品的批發和零售；撰寫廣告文本；計算機網絡上的在線廣告；為商業和營銷目的進行消費者分析；市場情報服務；為他人授權之商品及服務提供商業管理；提供企業加盟及連鎖經營管理之諮詢顧問。

[540] 商標 Marca :

柠季 ningji

[210] 編號 N.º : N/203773

[220] 申請日 Data de pedido : 2022/11/24

[730] 申請人 Requerente : 湖南三發餐飲管理有限公司
Hunan Sanfa Catering Co., LTD
地址 Endereço : 中國湖南省長沙市天心區書院路9號安璽雅苑B2、B3棟及地下室1501
Room 1501, Building B2 and B3, Anxi Yayuan, No.9 Shuyuan Road, Tianxin District, Changsha City, Hunan Province, China
國籍 Nacionalidade : 中國 Chinesa
活動 Actividade : 商業及工業 comercial e industrial

[511] 類別 Classe : 43

[511] 服務 Serviços : 餐館；外賣餐館服務；快餐館；餐廳；咖啡館；茶館；果汁吧；酒吧服務；提供野營場地設施；出租椅子、桌子、桌布和玻璃器皿；飲料分配機出租；冷熱飲料機出租；流動飲食供應；流動飲食攤；活動房屋出租；茶飲店；冷熱飲料店；自助餐館；冰果店；小吃店。

[540] 商標 Marca :

柠季 ningji

---

[210] 編號 N.º : N/203787

[220] 申請日 Data de pedido : 2022/11/25

[730] 申請人 Requerente : Montres Breguet SA (Montres Breguet AG) (Montres Breguet Ltd)
地址 Endereço : Place de Ia Tour 23, 1344 L'Abbaye Switzerland
國籍 Nacionalidade : 瑞士 Suíça
活動 Actividade : 商業及工業 comercial e industrial

[511] 類別 Classe : 9

[511] 產品 Produtos : Aplicações de software informático descarregáveis; software de aplicação.

[540] 商標 Marca :

BREGUET

---

[210] 編號 N.º : N/203813

[220] 申請日 Data de pedido : 2022/11/28

[730] 申請人 Requerente : 石家華
SHEK KA WA
地址 Endereço : 澳門路環蝴蝶谷大馬路居雅大樓2座22/L
國籍 Nacionalidade : 中國 Chinesa
活動 Actividade : 商業及工業 comercial e industrial

[511] 類別 Classe : 39

[511] 服務 Serviços : 運輸，商品包裝和貯藏；旅行安排，運輸及運輸前的包裝服務，水上運輸及相關服務，陸地運輸，空中運輸，其他運輸及相關服務，貨物的貯藏，潛水工具

出租，供水電氣服務，水閘管理服務，投遞服務，旅行安排。

[540] 商標 Marca :

---

[210] 編號 N.º : N/203814

[220] 申請日 Data de pedido : 2022/11/28

[730] 申請人 Requerente : 石家華

SHEK KA WA

地址 Endereço：澳門路環蝴蝶谷大馬路居雅大廈2座22樓L

國籍 Nacionalidade : 中國 Chinesa

活動 Actividade : 商業及工業 comercial e industrial

[511] 類別 Classe : 1

[511] 產品 Produtos：用於工業科學、攝影、農業、園藝和工業的化學原料，未加工人造合成樹脂，未加工塑料物質，滅火和防火用合成物，淬火和焊接用製劑，鞣製動物皮毛用物質，工業用黏合劑，油灰及其他膏狀填料，堆肥，肥料，化肥，工業和科學用生物製劑。工業氣體，單質，放射性元素及其化學品，用於工業、科學的化學品、化學製劑，不屬於其他類別的產品用的化學製品，用於農業、園藝、林業的化學品，化學製劑，攝影用化學用品及材料，食品用的化學品，工業用黏合劑和膠（不包括紙用黏合劑），紙漿。

[540] 商標 Marca :

---

[210] 編號 N.º : N/203815

[220] 申請日 Data de pedido : 2022/11/28

[730] 申請人 Requerente : 石家華

SHEK KA WA

地址 Endereço：澳門路環蝴蝶谷大馬路居雅大廈2座22樓L

國籍 Nacionalidade : 中國 Chinesa

活動 Actividade : 商業及工業 comercial e industrial

[511] 類別 Classe : 2

[511] 產品 Produtos：染料，媒染劑（不包括食用），顏料，清漆，漆；防銹劑和木材防腐劑；著色劑，染料，顏料（不包括食用、絕緣用），繪畫、裝飾、印刷和藝術用金屬箔及金屬粉，印刷、標記和雕刻用油墨；未加工的天然樹脂；繪畫和食品著色劑，油墨，塗料，油漆及附料（不包括絕緣漆）。

[540] 商標 Marca :

---

[210] 編號 N.º : N/203817

[220] 申請日 Data de pedido : 2022/11/28

[730] 申請人 Requerente : 石家華

SHEK KA WA

地址 Endereço : 澳門路環蝴蝶谷大馬路居雅大樓2座22/L

國籍 Nacionalidade : 中國 Chinesa

活動 Actividade : 商業及工業 comercial e industrial

[511] 類別 Classe : 39

[511] 服務 Serviços：運輸，商品包裝和貯藏；旅行安排，運輸及運輸前的包裝服務，水上運輸及相關服務，陸地運輸，空中運輸，其他運輸及相關服務，貨物的貯藏，潛水工具出租，供水電氣服務，水閘管理服務，投遞服務，旅行安排。

[540] 商標 Marca :

---

[210] 編號 N.º : N/203818

[220] 申請日 Data de pedido : 2022/11/28

[730] 申請人 Requerente : 石家華

SHEK KA WA

地址 Endereço：澳門路環蝴蝶谷大馬路居雅大廈2座22樓L

國籍 Nacionalidade : 中國 Chinesa

活動 Actividade : 商業及工業 comercial e industrial

[511] 類別 Classe : 1

[511] 產品 Produtos：用於工業科學、攝影、農業、園藝和工業的化學原料，未加工人造合成樹脂，未加工塑料物質，滅火和防火用合成物，淬火和焊接用製劑，鞣製動物皮毛用物質，工業用黏合劑，油灰及其他膏狀填料，堆肥，肥料，化肥，工業和科學用生物製劑，工業氣體，單質，放射性元素及其化學品，用於工業、科學的化學品、化學製劑，不屬於其他類別的產品用的化學製品，用於農業、園藝、林業的化學品，化學製劑，攝影用化學用品及材料，食品用的化學品，工業用黏合劑和膠（不包括紙用黏合劑），紙漿。

[540] 商標 Marca :

[210] 編號 N.º : N/203819
[220] 申請日 Data de pedido : 2022/11/28
[730] 申請人 Requerente : 石家華
SHEK KA WA
地址 Endereço : 澳門路環蝴蝶谷大馬路居雅大廈2座22樓L
國籍 Nacionalidade : 中國 Chinesa
活動 Actividade : 商業及工業 comercial e industrial
[511] 類別 Classe : 1
[511] 產品 Produtos : 用於工業科學、攝影、農業、園藝和工業的化學原料，未加工人造合成樹脂，未加工塑料物質，滅火和防火用合成物，淬火和焊接用製劑，鞣製動物皮毛用物質，工業用黏合劑，油灰及其他膏狀填料，堆肥，肥料，化肥，工業和科學用生物製劑，工業氣體，單質，放射性元素及其化學品，用於工業、科學的化學品、化學製劑，不屬於其他類別的產品用的化學製品，用於農業、園藝、林業的化學品，化學製劑，攝影用化學用品及材料，食品用的化學品，工業用黏合劑和膠（不包括紙用黏合劑），紙漿。
[540] 商標 Marca :

紫荊牌

---

[210] 編號 N.º : N/203820
[220] 申請日 Data de pedido : 2022/11/28
[730] 申請人 Requerente : 石家華
SHEK KA WA
地址 Endereço : 澳門路環蝴蝶谷大馬路居雅大廈2座22樓L
國籍 Nacionalidade : 中國 Chinesa
活動 Actividade : 商業及工業 comercial e industrial
[511] 類別 Classe : 2
[511] 產品 Produtos : 染料，媒染劑（不包括食用），顏料，清漆，漆；防銹劑和木材防腐劑；著色劑，染料，顏料（不包括食用、絕緣用），繪畫、裝飾、印刷和藝術用金屬箔及金屬粉，印刷、標記和雕刻用油墨；未加工的天然樹脂；繪畫和食品著色劑，油墨，塗料，油漆及附料（不包括絕緣漆）。
[540] 商標 Marca :

紫荊牌

---

[210] 編號 N.º : N/203823
[220] 申請日 Data de pedido : 2022/11/28
[730] 申請人 Requerente : 石家華
SHEK KA WA
地址 Endereço : 澳門路環蝴蝶谷大馬路居雅大廈2座22樓L
國籍 Nacionalidade : 中國 Chinesa
活動 Actividade : 商業及工業 comercial e industrial
[511] 類別 Classe : 2
[511] 產品 Produtos : 染料，媒染劑（不包括食用），顏料，清漆，漆；防銹劑和木材防腐劑；著色劑，染料，顏料（不包括食用、絕緣用），繪畫、裝飾、印刷和藝術用金屬箔及金屬粉，印刷、標記和雕刻用油墨；未加工的天然樹脂；繪畫和食品著色劑，油墨，塗料，油漆及附料（不包括絕緣漆）。
[540] 商標 Marca :

---

[210] 編號 N.º : N/203832
[220] 申請日 Data de pedido : 2022/11/28
[730] 申請人 Requerente : 吳婉玲
NG UN LENG
地址 Endereço : 澳門氹仔潮州街匯景花園第一座19樓A
國籍 Nacionalidade : 中國 Chinesa
活動 Actividade : 商業 comercial
[511] 類別 Classe : 35
[511] 服務 Serviços : 批發及零售香腸。
[540] 商標 Marca :

[591] 商標顏色 Cores de marca : 米黃底、黑、紅，如圖所示。

---

[210] 編號 N.º : N/203833
[220] 申請日 Data de pedido : 2022/11/28
[730] 申請人 Requerente : 吳婉玲
NG UN LENG
地址 Endereço : 澳門氹仔潮州街匯景花園第一座19樓A
國籍 Nacionalidade : 中國 Chinesa
活動 Actividade : 商業 comercial
[511] 類別 Classe : 35
[511] 服務 Serviços : 批發及零售香腸。
[540] 商標 Marca :

[591] 商標顏色 Cores de marca : 黑、白，如圖所示。

[210] 編號 N.º : N/203852

[220] 申請日 Data de pedido : 2022/11/29

[730] 申請人 Requerente : 中國真健康醫療科技有限公司

地址 Endereço : 澳門畢士達大馬路26-28號中福商業中心15樓A座

國籍 Nacionalidade : 根據澳門法例成立 Constituída segundo as leis de Macau

活動 Actividade : 商業 comercial

[511] 類別 Classe : 42

[511] 服務 Serviços : 計算機出租、計算機編程、計算機軟件設計、計算機軟件更新、計算機硬件諮詢、計算機軟件出租、恢復計算機數據、計算機軟件維護、計算機系統分析、計算機系統設計。

[540] 商標 Marca :

[591] 商標顏色 Cores de marca : 綠色，C：100，M：60，Y：100，K：40，如圖所示。

---

[210] 編號 N.º : N/203855

[220] 申請日 Data de pedido : 2022/11/29

[730] 申請人 Requerente : 中國真健康醫療科技有限公司

地址 Endereço : 澳門畢士達大馬路26-28號中福商業中心15樓A座

國籍 Nacionalidade : 根據澳門法例成立 Constituída segundo as leis de Macau

活動 Actividade : 商業 comercial

[511] 類別 Classe : 42

[511] 服務 Serviços : 計算機出租、計算機編程、計算機軟件設計、計算機軟件更新、計算機硬件諮詢、計算機軟件出租、恢復計算機數據、計算機軟件維護、計算機系統分析、計算機系統設計。

[540] 商標 Marca :

[591] 商標顏色 Cores de marca : 黃色，C：0，M：40，Y：90，K：0

綠色，C：100，M：60，Y：100，K：40，如圖所示。

---

[210] 編號 N.º : N/203858

[220] 申請日 Data de pedido : 2022/11/29

[730] 申請人 Requerente : 中國水木醫療科技有限公司

地址 Endereço : 澳門畢士達大馬路26-28號中福商業中心15樓A座

國籍 Nacionalidade : 根據澳門法例成立 Constituída segundo as leis de Macau

活動 Actividade : 商業 comercial

[511] 類別 Classe : 42

[511] 服務 Serviços : 計算機出租、計算機編程、計算機軟件設計、計算機軟件更新、計算機硬件諮詢、計算機軟件出租、恢復計算機數據、計算機軟件維護、計算機系統分析、計算機系統設計。

[540] 商標 Marca :

[591] 商標顏色 Cores de marca : 綠色，C：100，M：60，Y：100，K：40，如圖所示。

---

[210] 編號 N.º : N/203922

[220] 申請日 Data de pedido : 2022/11/30

[730] 申請人 Requerente : 珠海橫琴麗新文創天地有限公司 Zhuhai Hengqin Laisun Creative Culture City Co., Ltd.

地址 Endereço : 中國珠海市橫琴新區智水路88號2101辦公-21M-01

Office 2101, No. 88, Zhishui Road, Hengqin New District, Zhuhai City-21M-01, China

國籍 Nacionalidade : 中國 Chinesa

活動 Actividade : 商業及工業 comercial e industrial

[511] 類別 Classe : 39

[511] 服務 Serviços : Transportes; embalagem e armazenagem de mercadorias; organização de viagens; parques de estacionamento; aluguer de parques de estacionamento; aluguer de garagens; fornecimento de instalações para o estacionamento de automóveis; serviços de arrendamento de automóveis; serviços de aluguer de automóveis; embrulho de produtos; embalagem de produtos; entrega de mercadorias; entrega de distribuição de encomendas; serviço de empréstimo de carrinho de criança e cadeira de rodas; serviços de motoristas; serviços de autocarro; serviços de limusine; prestação de informações turísticas; serviços de informações sobre transporte; serviços de informação e reservas de viagens; reservas para viagens; reservas para transporte; serviços de transporte de pessoas; informação sobre trânsito; serviços de porteiro (transporte de malas); serviços de entrega relacionados com material para animais de estimação.

[540] 商標 Marca :

[210] 編號 N.º : N/203923

[220] 申請日 Data de pedido : 2022/11/30

[730] 申請人 Requerente : 珠海橫琴麗新文創天地有限公司
Zhuhai Hengqin Laisun Creative Culture City Co., Ltd.
地址 Endereço : 中國珠海市橫琴新區智水路88號2101辦公-21M-01
Office 2101, No. 88, Zhishui Road, Hengqin New District, Zhuhai City-21M-01, China
國籍 Nacionalidade : 中國 Chinesa
活動 Actividade : 商業及工業 comercial e industrial

[511] 類別 Classe : 41

[511] 服務 Serviços : Educação; serviços de divertimento; fornecimento de formação; atividades desportivas e culturais; fornecimento de instalações de entretenimento; informação sobre entretenimento; serviços de divertimento; fornecimento de instalações recreativas; serviços do clube (entretenimento ou educação); exploração de centros de manutenção da forma física; educação física; serviços de health club (exercício e treino físico); serviços do clube de manutenção da forma física; fornecimento de instalações recreativas de um clube; fornecimento de instalações de natação e ginástica; serviços de clubes de desporto; fornecimento de instalações para o treino desportivo; serviços de centro de lazer; fornecimento de instalações para educação física; aluguer de aparelhos de fitness; serviços de formação relacionados com manutenção da forma física; serviços de treino de forma física pessoal; serviços de personal trainer (treino físico); realização de aulas de ginástica; organização e condução de treino desportivo; organização, arranjo e condução de seminários e workshops; arranjo e organização de actividades recreativas em grupo; organização e realização de actividades culturais; organização de feiras de divertimento; organização de eventos de entretenimento; serviços de parques infantis; centros recreativos; serviços de exposição para fins de entretenimento, culturais ou educativos.

[540] 商標 Marca :

创新方

---

[210] 編號 N.º : N/203924

[220] 申請日 Data de pedido : 2022/11/30

[730] 申請人 Requerente : 珠海橫琴麗新文創天地有限公司
Zhuhai Hengqin Laisun Creative Culture City Co., Ltd.
地址 Endereço : 中國珠海市橫琴新區智水路88號2101辦公-21M-01
Office 2101, No. 88, Zhishui Road, Hengqin New District, Zhuhai City-21M-01, China
國籍 Nacionalidade : 中國 Chinesa
活動 Actividade : 商業及工業 comercial e industrial

[511] 類別 Classe : 39

[511] 服務 Serviços : Transportes; embalagem e armazenagem de mercadorias; organização de viagens; parques de estacionamento; aluguer de parques de estacionamento; aluguer de garagens; fornecimento de instalações para o estacionamento de automóveis; serviços de arrendamento de automóveis; serviços de aluguer de automóveis; embrulho de produtos; embalagem de produtos; entrega de mercadorias; entrega de distribuição de encomendas; serviço de empréstimo de carrinho de criança e cadeira de rodas; serviços de motoristas; serviços de autocarro; serviços de limusine; prestação de informações turísticas; serviços de informações sobre transporte; serviços de informação e reservas de viagens; reservas para viagens; reservas para transporte; serviços de transporte de pessoas; informação sobre trânsito; serviços de porteiro (transporte de malas); serviços de entrega relacionados com material para animais de estimação.

[540] 商標 Marca :

NOVOTOWN

---

[210] 編號 N.º : N/203925

[220] 申請日 Data de pedido : 2022/11/30

[730] 申請人 Requerente : 珠海橫琴麗新文創天地有限公司
Zhuhai Hengqin Laisun Creative Culture City Co., Ltd.
地址 Endereço : 中國珠海市橫琴新區智水路88號2101辦公-21M-01
Office 2101, No. 88, Zhishui Road, Hengqin New District, Zhuhai City-21M-01, China
國籍 Nacionalidade : 中國 Chinesa
活動 Actividade : 商業及工業 comercial e industrial

[511] 類別 Classe : 41

[511] 服務 Serviços : Educação; serviços de divertimento; fornecimento de formação; atividades desportivas e culturais; fornecimento de instalações de entretenimento; informação sobre entretenimento; serviços de divertimento; fornecimento de instalações

recreativas; serviços do clube (entretenimento ou educação); exploração de centros de manutenção da forma física; educação física; serviços de health club (exercício e treino físico); serviços do clube de manutenção da forma física; fornecimento de instalações recreativas de um clube; fornecimento de instalações de natação e ginástica; serviços de clubes de desporto; fornecimento de instalações para o treino desportivo; serviços de centro de lazer; fornecimento de instalações para educação física; aluguer de aparelhos de fitness; serviços de formação relacionados com manutenção da forma física; serviços de treino de forma física pessoal; serviços de personal trainer (treino físico); realização de aulas de ginástica; organização e condução de treino desportivo; organização, arranjo e condução de seminários e workshops; arranjo e organização de actividades recreativas em grupo; organização e realização de actividades culturais; organização de feiras de divertimento; organização de eventos de entretenimento; serviços de parques infantis; centros recreativos; serviços de exposição para fins de entretenimento, culturais ou educativos.

[540] 商標 Marca :

NOVOTOWN

---

[210] 編號 N.º : N/203926

[220] 申請日 Data de pedido : 2022/11/30

[730] 申請人 Requerente : HONBO HONG KONG LIMITED

地址 Endereço : 香港九龍灣宏開道17號順發工業大廈702室

Rm 702 Shun Fat Ind Bldg 17 Wang Hoi Rd Kowloon Bay Hong Kong

國籍 Nacionalidade : 根據香港法例成立 Constituída segundo as leis de H.K.

活動 Actividade : 商業及工業 comercial e industrial

[511] 類別 Classe : 28

[511] 產品 Produtos : 玩具和玩物；玩具人偶；比例模型人物；動作人物；玩具車；玩具火車；玩具飛機；玩具模型飛機；玩具模型宇宙飛船；玩具機器人；玩具動物；玩具娃娃；娃娃配件（玩具）；娃娃服裝（玩具）；嬰兒娃娃（玩具）；橡皮娃娃（玩具）；毛絨娃娃（玩具）；猜謎遊戲；撲克牌。

[540] 商標 Marca :

[210] 編號 N.º : N/203927

[220] 申請日 Data de pedido : 2022/11/30

[730] 申請人 Requerente : HONBO HONG KONG LIMITED

地址 Endereço : 香港九龍灣宏開道17號順發工業大廈702室

Rm 702 Shun Fat Ind Bldg 17 Wang Hoi Rd Kowloon Bay Hong Kong

國籍 Nacionalidade : 根據香港法例成立 Constituída segundo as leis de H.K.

活動 Actividade : 商業及工業 comercial e industrial

[511] 類別 Classe : 30

[511] 產品 Produtos : 咖啡；茶；可可和人造咖啡；咖啡和茶飲料；白飯；木薯粉；西米；麵條；意大利面；烏冬面；麵包；吐司；三明治；漢堡包；熱狗三明治；比薩；包子；月餅；餅乾和曲奇餅；餡餅；撻（糕點）；冰和冰淇淋。

[540] 商標 Marca :

---

[210] 編號 N.º : N/203929

[220] 申請日 Data de pedido : 2022/11/30

[730] 申請人 Requerente : HONBO HONG KONG LIMITED

地址 Endereço : 香港九龍灣宏開道17號順發工業大廈702室

Rm 702 Shun Fat Ind Bldg 17 Wang Hoi Rd Kowloon Bay Hong Kong

國籍 Nacionalidade : 根據香港法例成立 Constituída segundo as leis de H.K.

活動 Actividade : 商業及工業 comercial e industrial

[511] 類別 Classe : 28

[511] 產品 Produtos : 玩具和玩物；玩具人偶；比例模型人物；動作人物；玩具車；玩具火車；玩具飛機；玩具模型飛機；玩具模型宇宙飛船；玩具機器人；玩具動物；玩具娃娃；娃娃配件（玩具）；娃娃服裝（玩具）；嬰兒娃娃（玩具）；橡皮娃娃（玩具）；毛絨娃娃（玩具）；猜謎遊戲；撲克牌。

[540] 商標 Marca :

[210] 編號 N.º : N/203930

[220] 申請日 Data de pedido : 2022/11/30

[730] 申請人 Requerente : HONBO HONG KONG LIMITED

地址 Endereço : 香港九龍灣宏開道17號順發工業大廈702室

Rm 702 Shun Fat Ind Bldg 17 Wang Hoi Rd Kowloon Bay Hong Kong

國籍 Nacionalidade : 根據香港法例成立 Constituída segundo as leis de H.K.

活動 Actividade : 商業及工業 comercial e industrial

[511] 類別 Classe : 30

[511] 產品 Produtos : 咖啡；茶；可可和人造咖啡；咖啡和茶飲料；白飯；木薯粉；西米；麵條；意大利面；烏冬面；麵包；吐司；三明治；漢堡包；熱狗三明治；比薩；包子；月餅；餅乾和曲奇餅；餡餅；撻（糕點）；冰和冰淇淋。

[540] 商標 Marca :

---

[210] 編號 N.º : N/203932

[220] 申請日 Data de pedido : 2022/11/30

[730] 申請人 Requerente : HONBO HONG KONG LIMITED

地址 Endereço : 香港九龍灣宏開道17號順發工業大廈702室

Rm 702 Shun Fat Ind Bldg 17 Wang Hoi Rd Kowloon Bay Hong Kong

國籍 Nacionalidade : 根據香港法例成立 Constituída segundo as leis de H.K.

活動 Actividade : 商業及工業 comercial e industrial

[511] 類別 Classe : 28

[511] 產品 Produtos : 玩具和玩物；玩具人偶；比例模型人物；動作人物；玩具車；玩具火車；玩具飛機；玩具模型飛機；玩具模型宇宙飛船；玩具機器人；玩具動物；玩具娃娃；娃娃配件（玩具）；娃娃服裝（玩具）；嬰兒娃娃（玩具）；橡皮娃娃（玩具）；毛絨娃娃（玩具）；猜謎遊戲；撲克牌。

[540] 商標 Marca :

Honbo

---

[210] 編號 N.º : N/203933

[220] 申請日 Data de pedido : 2022/11/30

[730] 申請人 Requerente : HONBO HONG KONG LIMITED

地址 Endereço : 香港九龍灣宏開道17號順發工業大廈702室

Rm 702 Shun Fat Ind Bldg 17 Wang Hoi Rd Kowloon Bay Hong Kong

國籍 Nacionalidade : 根據香港法例成立 Constituída segundo as leis de H.K.

活動 Actividade : 商業及工業 comercial e industrial

[511] 類別 Classe : 30

[511] 產品 Produtos : 咖啡；茶；可可和人造咖啡；咖啡和茶飲料；白飯；木薯粉；西米；麵條；意大利面；烏冬面；麵包；吐司；三明治；漢堡包；熱狗三明治；比薩；包子；月餅；餅乾和曲奇餅；餡餅；撻（糕點）；冰和冰淇淋。

[540] 商標 Marca :

Honbo

---

[210] 編號 N.º : N/203935

[220] 申請日 Data de pedido : 2022/11/30

[730] 申請人 Requerente : HONBO HONG KONG LIMITED

地址 Endereço : 香港九龍灣宏開道17號順發工業大廈702室

Rm 702 Shun Fat Ind Bldg 17 Wang Hoi Rd Kowloon Bay Hong Kong

國籍 Nacionalidade : 根據香港法例成立 Constituída segundo as leis de H.K.

活動 Actividade : 商業及工業 comercial e industrial

[511] 類別 Classe : 28

[511] 產品 Produtos : 玩具和玩物；玩具人偶；比例模型人物；動作人物；玩具車；玩具火車；玩具飛機；玩具模型飛機；玩具模型宇宙飛船；玩具機器人；玩具動物；玩具娃娃；娃娃配件（玩具）；娃娃服裝（玩具）；嬰兒娃娃（玩具）；橡皮娃娃（玩具）；毛絨娃娃（玩具）；猜謎遊戲；撲克牌。

[540] 商標 Marca :

Honbo

---

[210] 編號 N.º : N/203936

[220] 申請日 Data de pedido : 2022/11/30

[730] 申請人 Requerente : HONBO HONG KONG LIMITED

地址 Endereço : 香港九龍灣宏開道17號順發工業大廈702室

Rm 702 Shun Fat Ind Bldg 17 Wang Hoi Rd Kowloon Bay Hong Kong

國籍 Nacionalidade : 根據香港法例成立 Constituída segundo as leis de H.K.

活動 Actividade : 商業及工業 comercial e industrial

[511] 類別 Classe : 30

[511] 產品 Produtos : 咖啡；茶；可可和人造咖啡；咖啡和茶飲料；白飯；木薯粉；西米；麵條；意大利面；烏冬面；麵包；吐司；三明治；漢堡包；熱狗三明治；比薩；包子；月餅；餅乾和曲奇餅；餡餅；撻（糕點）；冰和冰淇淋。

[540] 商標 Marca :

Honbo

---

[210] 編號 N.º : N/203938

[220] 申請日 Data de pedido : 2022/11/30

[730] 申請人 Requerente : Mentholatum (Asia Pacific) Limited

地址 Endereço : Unit 2101, 21/F, Tower 1, Grand Central Plaza, 138 Shatin Rural Committee Road, Shatin, New Territories, Hong Kong

國籍 Nacionalidade : 根據香港法例成立 Constituída segundo as leis de H.K.

活動 Actividade : 商業及工業 comercial e industrial

[511] 類別 Classe : 3

[511] 產品 Produtos : Preparações cosméticas e de higiene pessoal, não medicinais; dentífricos não medicinais; artigos de perfumaria, óleos essenciais; preparações para branquear e outras substâncias para a lavagem da roupa; preparações para limpar, polir, desengordurar e raspar; bálsamo para os lábios; preparações para os cuidados dos lábios não medicinais, essências capilares para os cuidados do cabelo, essências capilares não medicinais anti-grisalhos para os cabelos; loções para o cabelo, champôs; preparados para o cuidado dos cabelos, preparações hidrantes para os cabelos, tintas para cabelo.

[540] 商標 Marca :

Darkenplex

---

[210] 編號 N.º : N/203939

[220] 申請日 Data de pedido : 2022/12/01

[730] 申請人 Requerente : 吳妮容

地址 Endereço : 中國台灣高雄市三民區九如一路58號10樓10F-2

活動 Actividade : 商業 comercial

[511] 類別 Classe : 3

[511] 產品 Produtos : 化妝品；美白面膜；護膚品；香水；美白霜；潤膚霜；唇膏；晚霜；美容霜；肥皂；潤膚乳液；洗髮水；沐浴露；美容護膚用品（全屬於第3類商品）

[540] 商標 Marca :

ANNIE'S WAY
MASK GALLERY

---

[210] 編號 N.º : N/203940

[220] 申請日 Data de pedido : 2022/12/01

[730] 申請人 Requerente : 深圳市威拓克科技有限公司 Shenzhen VTK Technology Co., Ltd.

地址 Endereço : 中國深圳市寶安區福海街道塘尾社區塘尾股份商務大廈1906

Room 1906, Tangwei Business B/D, Tangwei Community, Fuhai Street, Bao' an District, Shenzhen, China

國籍 Nacionalidade : 中國 Chinesa

活動 Actividade : 商業及工業 comercial e industrial

[511] 類別 Classe : 9

[511] 產品 Produtos : 計算機；計算機鍵盤；計算機外圍設備；筆記本電腦；鼠標墊；智能手機；與計算機連用的操縱杆（視頻遊戲用除外）；揚聲器音箱；無線電設備；鼠標（計算機外圍設備）；麥克風；電視機；頭戴式耳機；眼鏡；智能手錶（數據處理）；液晶顯示器。

[540] 商標 Marca :

GDEVILE

---

[210] 編號 N.º : N/203942

[220] 申請日 Data de pedido : 2022/12/01

[730] 申請人 Requerente : Warner Bros. Entertainment Inc.

地址 Endereço : 4000 Warner Boulevard, Burbank, California 91522, United States of America

國籍 Nacionalidade : 美國 Americana

活動 Actividade : 商業及工業 comercial e industrial

[511] 類別 Classe : 16

[511] 產品 Produtos : Cartão e artigos feitos deste material, não incluídos noutras classes; material para encadernação de livros; adesivos para papelaria ou para uso doméstico; materiais para artistas; pincéis de pintura; máquinas de escrever e requisitos de escritório (excepto mobiliário); material instrucional e didáctico (excepto aparelhos); materiais plásticos para embalagem (não incluídos noutras classes); tipos de impressoras; blocos de impressão; material impresso

e artigos de papel - nomeadamente, livros impressos com personagens de animação, aventura de acção, comédia e/ou drama, banda desenhada, livros infantis, revistas com personagens de animação, aventura de acção, comédia e/ou drama, livros para colorir, livros de actividades infantis; artigos de papelaria, papel de carta, envelopes, cadernos, agendas, cartões de notas, cartões de saudação, cartões comerciais; litografias; canetas, lápis, estojos para artigos de papelaria, apagadores, lápis de cera, marcadores, lápis de cor, conjuntos de pintura, giz e quadros a giz; decalques, decalcomanias de transferência térmica; cartazes; fotografias impressas montadas e/ou não montadas; capas de livros, marcadores de livros, calendários, papel de embrulho para presentes; decorações para festas em papel, nomeadamente, guardanapos de papel, tapetes de mesa em papel, papel crepado, convites, panos de mesa de papel, decorações para bolos de papel; decalcomanias impressas para bordados ou aplicações em tecido; padrões impressos para fatos, pijamas, camisolas e t-shirts.

[540] 商標 Marca :

MUGGLE

---

[210] 編號 N.º : N/203943

[220] 申請日 Data de pedido : 2022/12/01

[730] 申請人 Requerente : Warner Bros. Entertainment Inc.
地址 Endereço : 4000 Warner Boulevard, Burbank, California 91522, United States of America
國籍 Nacionalidade : 美國 Americana
活動 Actividade : 商業及工業 comercial e industrial

[511] 類別 Classe : 41

[511] 服務 Serviços : Educação; prestação de formação; actividades desportivas e culturais; serviços de entretenimento, nomeadamente, fornecimento de jogos de vídeo em linha, fornecimento de jogos de computador em linha, fornecimento de utilização temporária de jogos de vídeo não descarregáveis; produção de vídeo e serviços de formação relativos à produção de software de jogos de computador; serviços de entretenimento na natureza de séries televisivas de acção ao vivo, comédia, drama, animação e reality shows; produção de séries televisivas de acção ao vivo, comédia, drama, animação e reality show; distribuição e exibição de filmes teatrais de acção ao vivo, comédia, drama e cinema animado; produção de filmes teatrais de acção ao vivo, comédia, drama e filmes cinematográficos animados; representações teatrais tanto de animação como de acção ao vivo; fornecimento de informação de entretenimento através de uma rede informática global electrónica relacionada especificamente com jogos, música, filmes e televisão; fornecimento de clipes de filmes, fotografias e outros materiais multimédia através de um website; fornecimento de notícias sobre eventos e entretenimento actuais, e informações relacionadas com a educação e eventos culturais, através de uma rede global de computadores; fornecimento de informação sobre entretenimento e serviços de entretenimento através de uma rede global de comunicações electrónicas na natureza de programas de acção ao vivo, comédia, drama e animação e produção de filmes de acção ao vivo, comédia, drama e animação cinematográfica para distribuição através de uma rede global de computadores; fornecimento de um jogo de computador que pode ser acedido por uma rede de telecomunicações; serviços de publicação electrónica, nomeadamente, publicação de textos e obras gráficas de terceiroas em linha com artigos, novelas, guiões, banda desenhada, guias de estratégia, fotografias e materiais visuais; publicações não descarregáveis na natureza de livros com personagens de animação, aventura de acção, comédia e/ou drama, banda desenhada, livros infantis, guias de estratégia, revistas com personagens de animação, aventura de acção, comédia e/ou drama, livros para colorir, livros de actividades infantis e revistas na área do entretenimento; serviços de parques de diversões; serviços de passeios em parques de diversões; espectáculos e/ou filmes ao vivo ou pré-gravados; informação sobre entretenimento e/ou recreação; serviços de clubes de entretenimento; serviços de jogo(s) electrónico(s) prestados através de uma rede global de computadores; fornecimento de instalações de casino e jogos; serviços de entretenimento na natureza do cinema multiplexador e desenvolvimento do teatro, exibição de filmes, distribuição de filmes e serviços de marketing; fornecimento de bases de dados informáticas em linha e bases de dados pesquisáveis em linha na área do entretenimento.

[540] 商標 Marca :

MUGGLE

---

[210] 編號 N.º : N/203945

[220] 申請日 Data de pedido : 2022/12/01

[730] 申請人 Requerente : Warner Bros. Entertainment Inc.

地址 Endereço : 4000 Warner Boulevard, Burbank, California 91522, United States of America
國籍 Nacionalidade : 美國 Americana
活動 Actividade : 商業及工業 comercial e industrial

[511] 類別 Classe : 16

[511] 產品 Produtos : Cartão e artigos feitos deste material, não incluídos noutras classes; material para encadernação de livros; adesivos para papelaria ou para uso doméstico; materiais para artistas; pincéis de pintura; máquinas de escrever e requisitos de escritório (excepto mobiliário); material instrucional e didáctico (excepto aparelhos); materiais plásticos para embalagem (não incluídos noutras classes); tipos de impressoras; blocos de impressão; material impresso e artigos de papel - nomeadamente, livros impressos com personagens de animação, aventura de acção, comédia e/ou drama, banda desenhada, livros infantis, revistas com personagens de animação, aventura de acção, comédia e/ou drama, livros para colorir, livros de actividades infantis; artigos de papelaria, papel de carta, envelopes, cadernos, agendas, cartões de notas, cartões de saudação, cartões comerciais; litografias; canetas, lápis, estojos para artigos de papelaria, apagadores, lápis de cera, marcadores, lápis de cor, conjuntos de pintura, giz e quadros a giz; decalques, decalcomanias de transferência térmica; cartazes; fotografias impressas montadas e/ou não montadas; capas de livros, marcadores de livros, calendários, papel de embrulho para presentes; decorações para festas em papel, nomeadamente, guardanapos de papel, tapetes de mesa em papel, papel crepado, convites, panos de mesa de papel, decorações para bolos de papel; decalcomanias impressas para bordados ou aplicações em tecido; padrões impressos para fatos, pijamas, camisolas e t-shirts.

[540] 商標 Marca :

麻瓜

---

[210] 編號 N.º : N/203946

[220] 申請日 Data de pedido : 2022/12/01

[730] 申請人 Requerente : Warner Bros. Entertainment Inc.
地址 Endereço : 4000 Warner Boulevard, Burbank, California 91522, United States of America
國籍 Nacionalidade : 美國 Americana
活動 Actividade : 商業及工業 comercial e industrial

[511] 類別 Classe : 41

[511] 服務 Serviços : Educação; prestação de formação; actividades desportivas e culturais; serviços de entretenimento, nomeadamente, fornecimento de jogos de vídeo em linha, fornecimento de jogos de computador em linha, fornecimento de utilização temporária de jogos de vídeo não descarregáveis; produção de vídeo e serviços de formação relativos à produção de software de jogos de computador; serviços de entretenimento na natureza de séries televisivas de acção ao vivo, comédia, drama, animação e reality shows; produção de séries televisivas de acção ao vivo, comédia, drama, animação e reality show; distribuição e exibição de filmes teatrais de acção ao vivo, comédia, drama e cinema animado; produção de filmes teatrais de acção ao vivo, comédia, drama e filmes cinematográficos animados; representações teatrais tanto de animação como de acção ao vivo; fornecimento de informação de entretenimento através de uma rede informática global electrónica relacionada especificamente com jogos, música, filmes e televisão; fornecimento de clipes de filmes, fotografias e outros materiais multimédia através de um website; fornecimento de notícias sobre eventos e entretenimento actuais, e informações relacionadas com a educação e eventos culturais, através de uma rede global de computadores; fornecimento de informação sobre entretenimento e serviços de entretenimento através de uma rede global de comunicações electrónicas na natureza de programas de acção ao vivo, comédia, drama e animação e produção de filmes de acção ao vivo, comédia, drama e animação cinematográfica para distribuição através de uma rede global de computadores; fornecimento de um jogo de computador que pode ser acedido por uma rede de telecomunicações; serviços de publicação electrónica, nomeadamente, publicação de textos e obras gráficas de terceiroas em linha com artigos, novelas, guiões, banda desenhada, guias de estratégia, fotografias e materiais visuais; publicações não descarregáveis na natureza de livros com personagens de animação, aventura de acção, comédia e/ou drama, banda desenhada, livros infantis, guias de estratégia, revistas com personagens de animação, aventura de acção, comédia e/ou drama, livros para colorir, livros de actividades infantis e revistas na área do entretenimento; serviços de parques de diversões; serviços de passeios em parques de diversões; espectáculos e/ou filmes ao vivo ou pré-gravados; informação sobre entretenimento e/ou recreação; serviços de clubes de entretenimento; serviços de

jogo(s) electrónico(s) prestados através de uma rede global de computadores; fornecimento de instalações de casino e jogos; serviços de entretenimento na natureza do cinema multiplexador e desenvolvimento do teatro, exibição de filmes, distribuição de filmes e serviços de marketing; fornecimento de bases de dados informáticas em linha e bases de dados pesquisáveis em linha na área do entretenimento.

[540] 商標 Marca :

麻瓜

---

[210] 編號 N.º : N/203948

[220] 申請日 Data de pedido : 2022/12/01

[730] 申請人 Requerente : Warner Bros. Entertainment Inc.
地址 Endereço : 4000 Warner Boulevard, Burbank, California 91522, United States of America
國籍 Nacionalidade : 美國 Americana
活動 Actividade : 商業及工業 comercial e industrial

[511] 類別 Classe : 16

[511] 產品 Produtos : Cartão e artigos feitos deste material, não incluídos noutras classes; material para encadernação de livros; adesivos para papelaria ou para uso doméstico; materiais para artistas; pincéis de pintura; máquinas de escrever e requisitos de escritório (excepto mobiliário); material instrucional e didáctico (excepto aparelhos); materiais plásticos para embalagem (não incluídos noutras classes); tipos de impressoras; blocos de impressão; material impresso e artigos de papel - nomeadamente, livros impressos com personagens de animação, aventura de acção, comédia e/ou drama, banda desenhada, livros infantis, revistas com personagens de animação, aventura de acção, comédia e/ou drama, livros para colorir, livros de actividades infantis; artigos de papelaria, papel de carta, envelopes, cadernos, agendas, cartões de notas, cartões de saudação, cartões comerciais; litografias; canetas, lápis, estojos para artigos de papelaria, apagadores, lápis de cera, marcadores, lápis de cor, conjuntos de pintura, giz e quadros a giz; decalques, decalcomanias de transferência térmica; cartazes; fotografias impressas montadas e/ou não montadas; capas de livros, marcadores de livros, calendários, papel de embrulho para presentes; decorações para festas em papel, nomeadamente, guardanapos de papel, tapetes de mesa em papel, papel crepado, convites, panos de mesa de papel, decorações para bolos de papel; decalcomanias impressas para bordados ou aplicações em tecido; padrões impressos para fatos, pijamas, camisolas e t-shirts.

[540] 商標 Marca :

HARRY POTTER

---

[210] 編號 N.º : N/203949

[220] 申請日 Data de pedido : 2022/12/01

[730] 申請人 Requerente : Warner Bros. Entertainment Inc.
地址 Endereço : 4000 Warner Boulevard, Burbank, California 91522, United States of America
國籍 Nacionalidade : 美國 Americana
活動 Actividade : 商業及工業 comercial e industrial

[511] 類別 Classe : 41

[511] 服務 Serviços : Educação; prestação de formação; actividades desportivas e culturais; serviços de entretenimento, nomeadamente, fornecimento de jogos de vídeo em linha, fornecimento de jogos de computador em linha, fornecimento de utilização temporária de jogos de vídeo não descarregáveis; produção de vídeo e serviços de formação relativos à produção de software de jogos de computador; serviços de entretenimento na natureza de séries televisivas de acção ao vivo, comédia, drama, animação e reality shows; produção de séries televisivas de acção ao vivo, comédia, drama, animação e reality show; distribuição e exibição de filmes teatrais de acção ao vivo, comédia, drama e cinema animado; produção de filmes teatrais de acção ao vivo, comédia, drama e filmes cinematográficos animados; representações teatrais tanto de animação como de acção ao vivo; fornecimento de informação de entretenimento através de uma rede informática global electrónica relacionada especificamente com jogos, música, filmes e televisão; fornecimento de clipes de filmes, fotografias e outros materiais multimédia através de um website; fornecimento de notícias sobre eventos e entretenimento actuais, e informações relacionadas com a educação e eventos culturais, através de uma rede global de computadores; fornecimento de informação sobre entretenimento e serviços de entretenimento através de uma rede global de comunicações electrónicas na natureza de programas de acção ao vivo, comédia, drama e animação e produção de filmes de acção ao vivo, comédia, drama e animação cinematográfica para distribuição através de uma rede global de computadores; fornecimento de um jogo de computador que pode ser acedido por uma rede de telecomunicações; serviços de publicação

electrónica, nomeadamente, publicação de textos e obras gráficas de terceiroas em linha com artigos, novelas, guiões, banda desenhada, guias de estratégia, fotografias e materiais visuais; publicações não descarregáveis na natureza de livros com personagens de animação, aventura de acção, comédia e/ou drama, banda desenhada, livros infantis, guias de estratégia, revistas com personagens de animação, aventura de acção, comédia e/ou drama, livros para colorir, livros de actividades infantis e revistas na área do entretenimento; serviços de parques de diversões; serviços de passeios em parques de diversões; espectáculos e/ou filmes ao vivo ou pré-gravados; informação sobre entretenimento e/ou recreação; serviços de clubes de entretenimento; serviços de jogo(s) electrónico(s) prestados através de uma rede global de computadores; fornecimento de instalações de casino e jogos; serviços de entretenimento na natureza do cinema multiplexador e desenvolvimento do teatro, exibição de filmes, distribuição de filmes e serviços de marketing; fornecimento de bases de dados informáticas em linha e bases de dados pesquisáveis em linha na área do entretenimento.

[540] 商標 Marca :

HARRY POTTER

---

[210] 編號 N.º : N/203951

[220] 申請日 Data de pedido : 2022/12/01

[730] 申請人 Requerente : Warner Bros. Entertainment Inc.
地址 Endereço : 4000 Warner Boulevard, Burbank, California 91522, United States of America
國籍 Nacionalidade : 美國 Americana
活動 Actividade : 商業及工業 comercial e industrial

[511] 類別 Classe : 16

[511] 產品 Produtos : Cartão e artigos feitos deste material, não incluídos noutras classes; material para encadernação de livros; adesivos para papelaria ou para uso doméstico; materiais para artistas; pincéis de pintura; máquinas de escrever e requisitos de escritório (excepto mobiliário); material instrucional e didáctico (excepto aparelhos); materiais plásticos para embalagem (não incluídos noutras classes); tipos de impressoras; blocos de impressão; material impresso e artigos de papel - nomeadamente, livros impressos com personagens de animação, aventura de acção, comédia e/ou drama, banda desenhada, livros infantis, revistas com personagens de animação, aventura de acção, comédia e/ou drama, livros para colorir, livros de actividades infantis; artigos de papelaria, papel de carta, envelopes, cadernos, agendas, cartões de notas, cartões de saudação, cartões comerciais; litografias; canetas, lápis, estojos para artigos de papelaria, apagadores, lápis de cera, marcadores, lápis de cor, conjuntos de pintura, giz e quadros a giz; decalques, decalcomanias de transferência térmica; cartazes; fotografias impressas montadas e/ou não montadas; capas de livros, marcadores de livros, calendários, papel de embrulho para presentes; decorações para festas em papel, nomeadamente, guardanapos de papel, tapetes de mesa em papel, papel crepado, convites, panos de mesa de papel, decorações para bolos de papel; decalcomanias impressas para bordados ou aplicações em tecido; padrões impressos para fatos, pijamas, camisolas e t-shirts.

[540] 商標 Marca :

Harry Potter

---

[210] 編號 N.º : N/203952

[220] 申請日 Data de pedido : 2022/12/01

[730] 申請人 Requerente : Warner Bros. Entertainment Inc.
地址 Endereço : 4000 Warner Boulevard, Burbank, California 91522, United States of America
國籍 Nacionalidade : 美國 Americana
活動 Actividade : 商業及工業 comercial e industrial

[511] 類別 Classe : 41

[511] 服務 Serviços : Educação; prestação de formação; actividades desportivas e culturais; serviços de entretenimento, nomeadamente, fornecimento de jogos de vídeo em linha, fornecimento de jogos de computador em linha, fornecimento de utilização temporária de jogos de vídeo não descarregáveis; produção de vídeo e serviços de formação relativos à produção de software de jogos de computador; serviços de entretenimento na natureza de séries televisivas de acção ao vivo, comédia, drama, animação e reality shows; produção de séries televisivas de acção ao vivo, comédia, drama, animação e reality show; distribuição e exibição de filmes teatrais de acção ao vivo, comédia, drama e cinema animado; produção de filmes teatrais de acção ao vivo, comédia, drama e filmes cinematográficos animados; representações teatrais tanto de animação como de acção ao vivo; fornecimento de informação de entretenimento através de uma rede informática global electrónica relacionada especificamente com jogos, música,

filmes e televisão; fornecimento de clipes de filmes, fotografias e outros materiais multimédia através de um website; fornecimento de notícias sobre eventos e entretenimento actuais, e informações relacionadas com a educação e eventos culturais, através de uma rede global de computadores; fornecimento de informação sobre entretenimento e serviços de entretenimento através de uma rede global de comunicações electrónicas na natureza de programas de acção ao vivo, comédia, drama e animação e produção de filmes de acção ao vivo, comédia, drama e animação cinematográfica para distribuição através de uma rede global de computadores; fornecimento de um jogo de computador que pode ser acedido por uma rede de telecomunicações; serviços de publicação electrónica, nomeadamente, publicação de textos e obras gráficas de terceiroas em linha com artigos, novelas, guiões, banda desenhada, guias de estratégia, fotografias e materiais visuais; publicações não descarregáveis na natureza de livros com personagens de animação, aventura de acção, comédia e/ou drama, banda desenhada, livros infantis, guias de estratégia, revistas com personagens de animação, aventura de acção, comédia e/ou drama, livros para colorir, livros de actividades infantis e revistas na área do entretenimento; serviços de parques de diversões; serviços de passeios em parques de diversões; espectáculos e/ou filmes ao vivo ou pré-gravados; informação sobre entretenimento e/ou recreação; serviços de clubes de entretenimento; serviços de jogo(s) electrónico(s) prestados através de uma rede global de computadores; fornecimento de instalações de casino e jogos; serviços de entretenimento na natureza do cinema multiplexador e desenvolvimento do teatro, exibição de filmes, distribuição de filmes e serviços de marketing; fornecimento de bases de dados informáticas em linha e bases de dados pesquisáveis em linha na área do entretenimento.

[540] 商標 Marca :

---

[210] 編號 N.º : N/203953

[220] 申請日 Data de pedido : 2022/12/01

[730] 申請人 Requerente : 吳曉明

NG HIO MENG

地址 Endereço : 澳門氹仔南京街559號濠庭都會8座18/F

國籍 Nacionalidade : 中國 Chinesa

活動 Actividade : 商業 comercial

[511] 類別 Classe : 30

[511] 產品 Produtos : 牛軋餅、雪花酥、曲奇、杏仁糖、鳳梨酥、青團等糕點及糖果零食。

[540] 商標 Marca :

---

[210] 編號 N.º : N/203954

[220] 申請日 Data de pedido : 2022/12/01

[730] 申請人 Requerente : 祈新婦產科診所

HOPE FERTILITY & PGT CENTER

地址 Endereço : 中國台灣台北市中正區懷寧街78號之9、10樓

9F And 10F., Ln. 78, Huaining St., Zhongzheng Dist., Taipei City 100004, Taiwan, China

活動 Actividade : 商業及工業 comercial e industrial

[511] 類別 Classe : 44

[511] 服務 Serviços : 遠距醫療服務；治療服務；診所服務；各種病理檢驗；藥劑調配；醫藥諮詢；醫療護理；人工授精服務；試管受精服務；健康諮詢；人體組織銀行服務；醫療諮詢；健康檢查；醫療實驗室提供用於診斷和治療目的之醫療分析服務；醫療篩檢；健康評估服務；醫療診斷和治療之醫療數據遠端監控；使用培養細胞之醫療；醫療移植用培養細胞銀行服務；用於診斷或治療的基因檢測。

[540] 商標 Marca :

---

[210] 編號 N.º : N/203955

[220] 申請日 Data de pedido : 2022/12/01

[730] 申請人 Requerente : 張啟鏗

CHEUNG KAI HANG

地址 Endereço : 澳門德勝斜路75號金龍閣121G

國籍 Nacionalidade : 中國 Chinesa

活動 Actividade : 商業 comercial

[511] 類別 Classe : 43

[511] 服務 Serviços : 提供餐飲，住宿服務，住所代理（旅館、供膳寄宿處），咖啡館，自助餐廳，餐廳，飯店，餐館，寄宿處預訂，旅館預訂，自助餐館，快餐館，酒吧服務，假日醫營住宿服務，食物雕刻，臨時住宿接待服務（很遠及離開的管理），日式料理餐廳，供應烏冬麵和蕎麥麵的餐館，食品裝飾，蛋糕裱花，關於膳食製備的信息和諮詢，

流動飲食供應，茶館，出租椅子、桌子、桌布和玻璃器皿，餐具出租。

[540] 商標 Marca :

---

[210] 編號 N.º : N/203956

[220] 申請日 Data de pedido : 2022/12/01

[730] 申請人 Requerente : 苑豐

地址 Endereço : 中國廣東省珠海市斗門區白蕉鎮白蕉南路6號7棟1501房

國籍 Nacionalidade : 中國 Chinesa

活動 Actividade : 商業及工業 comercial e industrial

[511] 類別 Classe : 5

[511] 產品 Produtos : 維生素製劑；治療用或醫用營養製劑；含藥物的糖果；糖尿病人食用的麵包；醫用營養食物；醫用營養飲料；醫用營養品；礦物質食品補充劑；營養補充劑；酵母膳食補充劑；蛋白質膳食補充劑；嬰兒食品；嬰兒奶粉；空氣淨化製劑；醫用氣體；醫用診斷製劑；消毒劑；醫用藥膏；藥用膠囊；嬰兒含乳麵粉；貼劑。

[540] 商標 Marca :

---

[210] 編號 N.º : N/203957

[220] 申請日 Data de pedido : 2022/12/01

[730] 申請人 Requerente : 苑豐

地址 Endereço : 中國廣東省珠海市斗門區白蕉鎮白蕉南路6號7棟1501房

國籍 Nacionalidade : 中國 Chinesa

活動 Actividade : 商業及工業 comercial e industrial

[511] 類別 Classe : 5

[511] 產品 Produtos : 維生素製劑；治療用或醫用營養製劑；含藥物的糖果；糖尿病人食用的麵包；醫用營養食物；醫用營養飲料；醫用營養品；礦物質食品補充劑；營養補充劑；酵母膳食補充劑；蛋白質膳食補充劑；嬰兒食品；嬰兒奶粉；空氣淨化製劑；醫用氣體；醫用診斷製劑；消毒劑；醫用藥膏；藥用膠囊；嬰兒含乳麵粉；貼劑。

[540] 商標 Marca :

---

[210] 編號 N.º : N/203958

[220] 申請日 Data de pedido : 2022/12/01

[730] 申請人 Requerente : 苑豐

地址 Endereço : 中國廣東省珠海市斗門區白蕉鎮白蕉南路6號7棟1501房

國籍 Nacionalidade : 中國 Chinesa

活動 Actividade : 商業及工業 comercial e industrial

[511] 類別 Classe : 5

[511] 產品 Produtos : 維生素製劑；治療用或醫用營養製劑；含藥物的糖果；糖尿病人食用的麵包；醫用營養食物；醫用營養飲料；醫用營養品；礦物質食品補充劑；營養補充劑；酵母膳食補充劑；蛋白質膳食補充劑；嬰兒食品；嬰兒奶粉；空氣淨化製劑；醫用氣體；醫用診斷製劑；消毒劑；醫用藥膏；藥用膠囊；嬰兒含乳麵粉；貼劑。

[540] 商標 Marca :

---

[210] 編號 N.º : N/203959

[220] 申請日 Data de pedido : 2022/12/01

[730] 申請人 Requerente : 投截道文化創意有限公司

地址 Endereço : 澳門罅些喇提督大馬路亞洲工業大廈2樓J

國籍 Nacionalidade : 根據澳門法例成立 Constituída segundo as leis de Macau

活動 Actividade : 商業 comercial

[511] 類別 Classe : 28

[511] 產品 Produtos : 娛樂品，玩具，不屬別類的體育及運動用品，聖誕樹用裝飾品。

[540] 商標 Marca :

[591] 商標顏色 Cores de marca : 紅色、黑色，黑色和帶有紅色文詞的印記或章戳，如圖所示。

---

[210] 編號 N.º : N/203960

[220] 申請日 Data de pedido : 2022/12/01

[730] 申請人 Requerente : 澳門新大陸全球購跨境電商有限公司

地址 Endereço : 澳門畢士達大馬路8至54-C號中福商業中心14樓F及G室

國籍 Nacionalidade : 根據澳門法例成立 Constituída segundo as leis de Macau

活動 Actividade : 商業 comercial

[511] 類別 Classe : 35

[511] 服務 Serviços : 網上電商平台銷售。

[540] 商標 Marca :

Newland Go

[591] 商標顏色 Cores de marca : 橙色，粉紅色，紫色漸變及藍色字體（如圖所示）。

---

[210] 編號 N.º : N/203961

[220] 申請日 Data de pedido : 2022/12/01

[730] 申請人 Requerente : 澳門新大陸全球購跨境電商有限公司

地址 Endereço : 澳門畢士達大馬路8至54-C號中福商業中心14樓F及G室

國籍 Nacionalidade : 根據澳門法例成立 Constituída segundo as leis de Macau

活動 Actividade : 商業 comercial

[511] 類別 Classe : 35

[511] 服務 Serviços : 網上電商平台銷售。

[540] 商標 Marca :

新大陸GO
Newland Go

[591] 商標顏色 Cores de marca : 橙色，粉紅色，紫色漸變及藍色字體（如圖所示）。

---

[210] 編號 N.º : N/203962

[220] 申請日 Data de pedido : 2022/12/01

[730] 申請人 Requerente : 澳門新大陸全球購跨境電商有限公司

地址 Endereço : 澳門畢士達大馬路8至54-C號中福商業中心14樓F及G室

國籍 Nacionalidade : 根據澳門法例成立 Constituída segundo as leis de Macau

活動 Actividade : 商業 comercial

[511] 類別 Classe : 35

[511] 服務 Serviços : 網上電商平台銷售。

[540] 商標 Marca :

Newland Go

[591] 商標顏色 Cores de marca : 橙色，粉紅色，紫色漸變及藍色字體（如圖所示）。

---

[210] 編號 N.º : N/203963

[220] 申請日 Data de pedido : 2022/12/01

[730] 申請人 Requerente : 澳門新大陸全球購跨境電商有限公司

地址 Endereço : 澳門畢士達大馬路8至54-C號中福商業中心14樓F及G室

國籍 Nacionalidade : 根據澳門法例成立 Constituída segundo as leis de Macau

活動 Actividade : 商業 comercial

[511] 類別 Classe : 35

[511] 服務 Serviços : 網上電商平台銷售。

[540] 商標 Marca :

新大陸GO
Newland Go

[591] 商標顏色 Cores de marca : 橙色，粉紅色，紫色漸變及藍色字體（如圖所示）。

---

[210] 編號 N.º : N/203964

[220] 申請日 Data de pedido : 2022/12/01

[730] 申請人 Requerente : 網易互動娛樂私人有限公司

NETEASE INTERACTIVE ENTERTAINMENT PTE. LTD.

地址 Endereço : 新加坡美芝路38號風華南岸#17-12（郵政編碼：189767）

38 Beach Road #17-12 South Beach Tower Singapore (189767)

國籍 Nacionalidade : 新加坡 Singapuriana

活動 Actividade : 商業及工業 comercial e industrial

[511] 類別 Classe : 9

[511] 產品 Produtos : 可下載的計算機應用軟件；可下載的手機應用軟件；移動電話用可下載圖像；移動電話用應用軟件；處理數字圖像用計算機軟件；虛擬現實遊戲軟件；電子出版物（可下載）；圖像、圖表和文字處理軟件；圖像增強器；編輯圖像、聲音和視頻用計算機程序；可下載的繪畫小說；用戶界面設計用計算機程序；可下載手機圖像；電子繪圖機；圖像掃描儀；圖像處理用電子卡；繪圖儀用打印頭；繪圖機；人臉識別設備；視頻投影機；網絡通信設備。

[540] 商標 Marca :

丹青约

---

[210] 編號 N.º : N/203965

[220] 申請日 Data de pedido : 2022/12/01

[730] 申請人 Requerente : 網易互動娛樂私人有限公司

NETEASE INTERACTIVE ENTERTAINMENT PTE. LTD.

地址 Endereço : 新加坡美芝路38號風華南岸#17-12（郵政編碼：189767）

38 Beach Road #17-12 South Beach Tower Singapore (189767)
國籍 Nacionalidade : 新加坡 Singapuriana
活動 Actividade : 商業及工業 comercial e industrial
[511] 類別 Classe : 41
[511] 服務 Serviços : 人像繪畫服務；美術館展覽服務；音樂視頻製作；組織文化藝術活動；通過網站提供娛樂信息；通過聲音和圖像製作聲音和圖像記錄；提供不可下載的在線電子出版物；畫展；視頻製作；藝術展覽；畫展服務。
[540] 商標 Marca :

---

[210] 編號 N.º : N/203966
[220] 申請日 Data de pedido : 2022/12/01
[730] 申請人 Requerente : 網易互動娛樂私人有限公司
NETEASE INTERACTIVE ENTERTAINMENT PTE. LTD.
地址 Endereço : 新加坡美芝路38號風華南岸#17-12（郵政編碼：189767）
38 Beach Road #17-12 South Beach Tower Singapore (189767)
國籍 Nacionalidade : 新加坡 Singapuriana
活動 Actividade : 商業及工業 comercial e industrial
[511] 類別 Classe : 42
[511] 服務 Serviços : 人工智能技術領域的研究；人工智能領域的技術諮詢；工程繪圖；工業品外觀設計；平面美術設計；計算機平台的開發；計算機軟件設計；計算機圖像設計；電子信息的數據轉換；圖像處理軟件設計；出租技術繪圖儀器；人工智能技術諮詢；工業品外觀設計；包裝設計；服裝設計；室內設計；室內裝飾設計；產品原型設計；造型（工業品外觀設計）。
[540] 商標 Marca :

---

[210] 編號 N.º : N/203967
[220] 申請日 Data de pedido : 2022/12/01
[730] 申請人 Requerente : Société Jas Hennessy & Co.
地址 Endereço : Rue de la Richonne, 16100 Cognac, France
國籍 Nacionalidade : 法國 Francesa
活動 Actividade : 商業及工業 comercial e industrial
[511] 類別 Classe : 33
[511] 產品 Produtos : Bebidas alcoólicas (com excepção de cervejas); extractos alcoólicos; essências alcoólicas; extractos de fruta com álcool.
[554] 商標 Marca :

[571] 商標描述 Descrição da marca : A marca consiste numa forma tridimensional com a palavra "Hennessy" a aparecer nela.
[300] 優先權 Prioridade : 2022/06/23，法國 França，編號N.º 224879426

---

[210] 編號 N.º : N/203968
[220] 申請日 Data de pedido : 2022/12/01
[730] 申請人 Requerente : Société Jas Hennessy & Co.
地址 Endereço : Rue de la Richonne, 16100 Cognac, France
國籍 Nacionalidade : 法國 Francesa
活動 Actividade : 商業及工業 comercial e industrial
[511] 類別 Classe : 33
[511] 產品 Produtos : Bebidas alcoólicas (com excepção de cervejas); extractos alcoólicos; essências alcoólicas; extractos de fruta com álcool.
[554] 商標 Marca :

[571] 商標描述 Descrição da marca : A marca consiste numa forma tridimensional com a palavra "Hennessy" a aparecer nela.
[300] 優先權 Prioridade : 2022/06/23，法國 França，編號N.º 224879410

---

[210] 編號 N.º : N/203969
[220] 申請日 Data de pedido : 2022/12/01
[730] 申請人 Requerente : Bizzcart Inc.
地址 Endereço : 207 Bank Street, Suite 460 Ottawa (ON) Canada
國籍 Nacionalidade : 加拿大 Canadiana
活動 Actividade : 商業及工業 comercial e industrial
[511] 類別 Classe : 35
[511] 服務 Serviços : 廣告、電腦網路線上廣告、為商品及服務之買方和賣方提供線上市集、提供企業資訊、藉由網路

提供企業資訊、拍賣、網路拍賣、代理國內外廠商各種產品之投標及代理國內外廠商各種產品之報價投標經銷。

[540] 商標 Marca :

Bizzcart

---

[210] 編號 N.º : N/203970

[220] 申請日 Data de pedido : 2022/12/01

[730] 申請人 Requerente : Bizzcart Inc.

地址 Endereço : 207 Bank Street, Suite 460 Ottawa (ON) Canada

國籍 Nacionalidade : 加拿大 Canadiana

活動 Actividade : 商業及工業 comercial e industrial

[511] 類別 Classe : 35

[511] 服務 Serviços : 廣告、電腦網路線上廣告、為商品及服務之買方和賣方提供線上市集、提供企業資訊、藉由網路提供企業資訊、拍賣、網路拍賣、代理國內外廠商各種產品之投標及代理國內外廠商各種產品之報價投標經銷。

[540] 商標 Marca :

比資旺

---

[210] 編號 N.º : N/203971

[220] 申請日 Data de pedido : 2022/12/02

[730] 申請人 Requerente : 青島雙鯨藥業股份有限公司

地址 Endereço : 中國山東省青島市城陽區流亭工業園雙鯨路2 號

國籍 Nacionalidade : 中國 Chinesa

活動 Actividade : 商業 comercial

[511] 類別 Classe : 5

[511] 產品 Produtos : 維生素製劑；膠丸；藥用膠囊；藥物飲料；片劑；水劑；人用藥；魚肝油；中藥成藥；複合維生素製劑；補藥；生化藥品；藥酒；護膚藥劑；藥皂；醫用糖果；營養補充劑；礦物質食品補充劑；嬰兒食品；嬰兒奶粉。

[540] 商標 Marca :

青岛双鲸

---

[210] 編號 N.º : N/203972

[220] 申請日 Data de pedido : 2022/12/02

[730] 申請人 Requerente : 青島雙鯨藥業股份有限公司

地址 Endereço : 中國山東省青島市城陽區流亭工業園雙鯨路2 號

國籍 Nacionalidade : 中國 Chinesa

活動 Actividade : 商業 comercial

[511] 類別 Classe : 29

[511] 產品 Produtos : 奶粉；中老年人專用奶粉；孕婦、哺乳期婦女食用奶粉；奶茶（以奶為主）；牛奶；牛奶製品；牛奶飲料（以牛奶為主的）；酸奶；酸乳酪；食用油；果凍；加工過的種子；乾食用菌；豆腐製品；蛋；海菜；以果蔬為主的零食小吃；水產罐頭；食用海藻提取物；肉；食用燕窩。

[540] 商標 Marca :

青岛双鲸

---

[210] 編號 N.º : N/203973

[220] 申請日 Data de pedido : 2022/12/02

[730] 申請人 Requerente : 青島雙鯨藥業股份有限公司

地址 Endereço : 中國山東省青島市城陽區流亭工業園雙鯨路2 號

國籍 Nacionalidade : 中國 Chinesa

活動 Actividade : 商業 comercial

[511] 類別 Classe : 30

[511] 產品 Produtos : 咖啡；茶；茶飲料；糖；糖果；奶片（糖果）；黃色糖漿；蜂膠；蜂王漿；秋梨膏；枇杷膏；龜苓膏；冰糖燕窩；以米為主的零食小吃；餅乾；粥；穀類製品；以穀物為主的零食小吃；食用澱粉；冰淇淋；麵條；食鹽；醬油；醋；調味品；酵母；食用芳香劑；食用預製穀蛋白。

[540] 商標 Marca :

青岛双鲸

---

[210] 編號 N.º : N/203974

[220] 申請日 Data de pedido : 2022/12/02

[730] 申請人 Requerente : 青島雙鯨藥業股份有限公司

地址 Endereço : 中國山東省青島市城陽區流亭工業園雙鯨路2 號

國籍 Nacionalidade : 中國 Chinesa

活動 Actividade : 商業 comercial

[511] 類別 Classe : 32

[511] 產品 Produtos : 啤酒；水（飲料）；無酒精飲料；能量飲料；植物飲料；豆類飲料；乳清飲料；果汁；蔬菜汁（飲料）；無酒精飲料（含維生素）；果茶（不含酒精）；製飲料用糖漿；可樂；蘇打水；礦泉水（飲料）；純淨水（飲料）；酸梅湯；薑汁淡啤酒；軟飲料；碳酸水。

[540] 商標 Marca :

青岛双鲸

[210] 編號 N.º : N/203975
[220] 申請日 Data de pedido : 2022/12/02
[730] 申請人 Requerente : 青島雙鯨藥業股份有限公司
地址 Endereço : 中國山東省青島市城陽區流亭工業園雙鯨路2 號
國籍 Nacionalidade : 中國 Chinesa
活動 Actividade : 商業 comercial
[511] 類別 Classe : 35
[511] 服務 Serviços : 為零售目的在通訊媒體上展示商品；廣告；特許經營的商業管理；進出口代理；市場營銷；為商品和服務的買賣雙方提供在線市場；人員招收；計算機數據庫信息系統化；財務審計；自動售貨機出租；藥用、獸醫用、衛生用製劑和醫療用品的零售服務；藥用、獸醫用、衛生用製劑和醫療用品的批發服務；藥品零售或批發服務；獸藥零售或批發服務；醫療用品零售或批發服務。
[540] 商標 Marca :

青岛双鲸

---

[210] 編號 N.º : N/203976
[220] 申請日 Data de pedido : 2022/12/02
[730] 申請人 Requerente : 青島雙鯨藥業股份有限公司
地址 Endereço : 中國山東省青島市城陽區流亭工業園雙鯨路2 號
國籍 Nacionalidade : 中國 Chinesa
活動 Actividade : 商業 comercial
[511] 類別 Classe : 5
[511] 產品 Produtos : 維生素製劑；膠丸；藥用膠囊；藥物飲料；片劑；水劑；人用藥；魚肝油；中藥成藥；複合維生素製劑；補藥；生化藥品；藥酒；護膚藥劑；藥皂；醫用糖果；營養補充劑；礦物質食品補充劑；嬰兒食品；嬰兒奶粉。
[540] 商標 Marca :

双鲸药业

---

[210] 編號 N.º : N/203977
[220] 申請日 Data de pedido : 2022/12/02
[730] 申請人 Requerente : 青島雙鯨藥業股份有限公司
地址 Endereço : 中國山東省青島市城陽區流亭工業園雙鯨路2 號
國籍 Nacionalidade : 中國 Chinesa
活動 Actividade : 商業 comercial
[511] 類別 Classe : 29
[511] 產品 Produtos : 奶粉；中老年人專用奶粉；孕婦、哺乳期婦女食用奶粉；奶茶（以奶為主）；牛奶；牛奶製品；牛奶飲料（以牛奶為主的）；酸奶；酸乳酪；食用油；果凍；加工過的種子；乾食用菌；豆腐製品；蛋；海菜；以果蔬為主的零食小吃；水產罐頭；食用海藻提取物；肉；食用燕窩。
[540] 商標 Marca :

双鲸药业

---

[210] 編號 N.º : N/203978
[220] 申請日 Data de pedido : 2022/12/02
[730] 申請人 Requerente : 青島雙鯨藥業股份有限公司
地址 Endereço : 中國山東省青島市城陽區流亭工業園雙鯨路2 號
國籍 Nacionalidade : 中國 Chinesa
活動 Actividade : 商業 comercial
[511] 類別 Classe : 30
[511] 產品 Produtos : 咖啡；茶；茶飲料；糖；糖果；奶片（糖果）；黃色糖漿；蜂膠；蜂王漿；秋梨膏；枇杷膏；龜苓膏；冰糖燕窩；以米為主的零食小吃；餅乾；粥；穀類製品；以穀物為主的零食小吃；食用澱粉；冰淇淋；麵條；食鹽；醬油；醋；調味品；酵母；食用芳香劑；食用預製穀蛋白。
[540] 商標 Marca :

双鲸药业

---

[210] 編號 N.º : N/203979
[220] 申請日 Data de pedido : 2022/12/02
[730] 申請人 Requerente : 青島雙鯨藥業股份有限公司
地址 Endereço : 中國山東省青島市城陽區流亭工業園雙鯨路2 號
國籍 Nacionalidade : 中國 Chinesa
活動 Actividade : 商業 comercial
[511] 類別 Classe : 32
[511] 產品 Produtos : 啤酒；水（飲料）；無酒精飲料；能量飲料；植物飲料；豆類飲料；乳清飲料；果汁；蔬菜汁（飲料）；無酒精飲料（含維生素）；果茶（不含酒精）；製飲料用糖漿；可樂；蘇打水；礦泉水（飲料）；純淨水（飲料）；酸梅湯；薑汁淡啤酒；軟飲料；碳酸水。
[540] 商標 Marca :

双鲸药业

---

[210] 編號 N.º : N/203980
[220] 申請日 Data de pedido : 2022/12/02
[730] 申請人 Requerente : 青島雙鯨藥業股份有限公司

地址 Endereço : 中國山東省青島市城陽區流亭工業園雙鯨路2 號
國籍 Nacionalidade : 中國 Chinesa
活動 Actividade : 商業 comercial

[511] 類別 Classe : 35

[511] 服務 Serviços : 為零售目的在通訊媒體上展示商品；廣告；特許經營的商業管理；進出口代理；市場營銷；為商品和服務的買賣雙方提供在線市場；人員招收；計算機數據庫信息系統化；財務審計；自動售貨機出租；藥用、獸醫用、衛生用製劑和醫療用品的零售服務；藥用、獸醫用、衛生用製劑和醫療用品的批發服務；藥品零售或批發服務；獸藥零售或批發服務；醫療用品零售或批發服務。

[540] 商標 Marca :

双鯨药业

---

[210] 編號 N.º : N/203981

[220] 申請日 Data de pedido : 2022/12/02

[730] 申請人 Requerente : 青島雙鯨藥業股份有限公司
地址 Endereço : 中國山東省青島市城陽區流亭工業園雙鯨路2 號
國籍 Nacionalidade : 中國 Chinesa
活動 Actividade : 商業 comercial

[511] 類別 Classe : 5

[511] 產品 Produtos : 維生素製劑；膠丸；藥用膠囊；藥物飲料；片劑；水劑；人用藥；魚肝油；中藥成藥；複合維生素製劑；補藥；生化藥品；藥酒；護膚藥劑；藥皂；醫用糖果；營養補充劑；礦物質食品補充劑；嬰兒食品；嬰兒奶粉。

[540] 商標 Marca :

双鯨

---

[210] 編號 N.º : N/203982

[220] 申請日 Data de pedido : 2022/12/02

[730] 申請人 Requerente : 青島雙鯨藥業股份有限公司
地址 Endereço : 中國山東省青島市城陽區流亭工業園雙鯨路2 號
國籍 Nacionalidade : 中國 Chinesa
活動 Actividade : 商業 comercial

[511] 類別 Classe : 29

[511] 產品 Produtos : 奶粉；中老年人專用奶粉；孕婦、哺乳期婦女食用奶粉；奶茶（以奶為主）；牛奶；牛奶製品；牛奶飲料（以牛奶為主的）；酸奶；酸乳酪；食用油；果凍；加工過的種子；乾食用菌；豆腐製品；蛋；海菜；以果蔬為主的零食小吃；水產罐頭；食用海藻提取物；肉；食用燕窩。

[540] 商標 Marca :

双鯨

---

[210] 編號 N.º : N/203983

[220] 申請日 Data de pedido : 2022/12/02

[730] 申請人 Requerente : 青島雙鯨藥業股份有限公司
地址 Endereço : 中國山東省青島市城陽區流亭工業園雙鯨路2 號
國籍 Nacionalidade : 中國 Chinesa
活動 Actividade : 商業 comercial

[511] 類別 Classe : 30

[511] 產品 Produtos : 咖啡；茶；茶飲料；糖；糖果；奶片（糖果）；黃色糖漿；蜂膠；蜂王漿；秋梨膏；枇杷膏；龜苓膏；冰糖燕窩；以米為主的零食小吃；餅乾；粥；穀類製品；以穀物為主的零食小吃；食用澱粉；冰淇淋；麵條；食鹽；醬油；醋；調味品；酵母；食用芳香劑；食用預製穀蛋白。

[540] 商標 Marca :

双鯨

---

[210] 編號 N.º : N/203984

[220] 申請日 Data de pedido : 2022/12/02

[730] 申請人 Requerente : 青島雙鯨藥業股份有限公司
地址 Endereço : 中國山東省青島市城陽區流亭工業園雙鯨路2 號
國籍 Nacionalidade : 中國 Chinesa
活動 Actividade : 商業 comercial

[511] 類別 Classe : 32

[511] 產品 Produtos : 啤酒；水（飲料）；無酒精飲料；能量飲料；植物飲料；豆類飲料；乳清飲料；果汁；蔬菜汁（飲料）；無酒精飲料（含維生素）；果茶（不含酒精）；製飲料用糖漿；可樂；蘇打水；礦泉水（飲料）；純淨水（飲料）；酸梅湯；薑汁淡啤酒；軟飲料；碳酸水。

[540] 商標 Marca :

双鯨

---

[210] 編號 N.º : N/203985

[220] 申請日 Data de pedido : 2022/12/02

[730] 申請人 Requerente : 青島雙鯨藥業股份有限公司
地址 Endereço : 中國山東省青島市城陽區流亭工業園雙鯨路2 號

國籍 Nacionalidade : 中國 Chinesa

活動 Actividade : 商業 comercial

[511] 類別 Classe : 35

[511] 服務 Serviços : 為零售目的在通訊媒體上展示商品；廣告；特許經營的商業管理；進出口代理；市場營銷；為商品和服務的買賣雙方提供在線市場；人員招收；計算機數據庫信息系統化；財務審計；自動售貨機出租；藥用、獸醫用、衛生用製劑和醫療用品的零售服務；藥用、獸醫用、衛生用製劑和醫療用品的批發服務；藥品零售或批發服務；獸藥零售或批發服務；醫療用品零售或批發服務。

[540] 商標 Marca :

双鲸

---

[210] 編號 N.º : N/203986

[220] 申請日 Data de pedido : 2022/12/02

[730] 申請人 Requerente : 青島雙鯨藥業股份有限公司

地址 Endereço : 中國山東省青島市城陽區流亭工業園雙鯨路2 號

國籍 Nacionalidade : 中國 Chinesa

活動 Actividade : 商業 comercial

[511] 類別 Classe : 5

[511] 產品 Produtos : 維生素製劑；膠丸；藥用膠囊；藥物飲料；片劑；水劑；人用藥；魚肝油；中藥成藥；複合維生素製劑；補藥；生化藥品；藥酒；護膚藥劑；藥皂；醫用糖果；營養補充劑；礦物質食品補充劑；嬰兒食品；嬰兒奶粉。

[540] 商標 Marca :

金双鲸

---

[210] 編號 N.º : N/203987

[220] 申請日 Data de pedido : 2022/12/02

[730] 申請人 Requerente : 青島雙鯨藥業股份有限公司

地址 Endereço : 中國山東省青島市城陽區流亭工業園雙鯨路2 號

國籍 Nacionalidade : 中國 Chinesa

活動 Actividade : 商業 comercial

[511] 類別 Classe : 29

[511] 產品 Produtos : 奶粉；中老年人專用奶粉；孕婦、哺乳期婦女食用奶粉；奶茶（以奶為主）；牛奶；牛奶製品；牛奶飲料（以牛奶為主的）；酸奶；酸乳酪；食用油；果凍；加工過的種子；乾食用菌；豆腐製品；蛋；海菜；以果蔬為主的零食小吃；水產罐頭；食用海藻提取物；肉；食用燕窩。

[540] 商標 Marca :

金双鲸

---

[210] 編號 N.º : N/203988

[220] 申請日 Data de pedido : 2022/12/02

[730] 申請人 Requerente : 青島雙鯨藥業股份有限公司

地址 Endereço : 中國山東省青島市城陽區流亭工業園雙鯨路2 號

國籍 Nacionalidade : 中國 Chinesa

活動 Actividade : 商業 comercial

[511] 類別 Classe : 30

[511] 產品 Produtos : 咖啡；茶；茶飲料；糖；糖果；奶片（糖果）；黃色糖漿；蜂膠；蜂王漿；秋梨膏；枇杷膏；龜苓膏；冰糖燕窩；以米為主的零食小吃；餅乾；粥；穀類製品；以穀物為主的零食小吃；食用澱粉；冰淇淋；麵條；食鹽；醬油；醋；調味品；酵母；食用芳香劑；食用預製穀蛋白。

[540] 商標 Marca :

金双鲸

---

[210] 編號 N.º : N/203989

[220] 申請日 Data de pedido : 2022/12/02

[730] 申請人 Requerente : 青島雙鯨藥業股份有限公司

地址 Endereço : 中國山東省青島市城陽區流亭工業園雙鯨路2 號

國籍 Nacionalidade : 中國 Chinesa

活動 Actividade : 商業 comercial

[511] 類別 Classe : 32

[511] 產品 Produtos : 啤酒；水（飲料）；無酒精飲料；能量飲料；植物飲料；豆類飲料；乳清飲料；果汁；蔬菜汁（飲料）；無酒精飲料（含維生素）；果茶（不含酒精）；製飲料用糖漿；可樂；蘇打水；礦泉水（飲料）；純淨水（飲料）；酸梅湯；薑汁淡啤酒；軟飲料；碳酸水。

[540] 商標 Marca :

金双鲸

---

[210] 編號 N.º : N/203990

[220] 申請日 Data de pedido : 2022/12/02

[730] 申請人 Requerente : 青島雙鯨藥業股份有限公司

地址 Endereço : 中國山東省青島市城陽區流亭工業園雙鯨路2 號

國籍 Nacionalidade : 中國 Chinesa

活動 Actividade : 商業 comercial

[511] 類別 Classe : 35

[511] 服務 Serviços : 為零售目的在通訊媒體上展示商品；廣告；特許經營的商業管理；進出口代理；市場營銷；為商品和服務的買賣雙方提供在線市場；人員招收；計算機數據庫信息系統化；財務審計；自動售貨機出租；藥用、獸醫用、衛生用製劑和醫療用品的零售服務；藥用、獸醫用、衛生用製劑和醫療用品的批發服務；藥品零售或批發服務；獸藥零售或批發服務；醫療用品零售或批發服務。

[540] 商標 Marca :

金双鲸

---

[210] 編號 N.º : N/203992

[220] 申請日 Data de pedido : 2022/12/13

[730] 申請人 Requerente : 澳門媽沃娜煙草有限公司
COMPANHIA DE TABACO MAVOLA MACAU, LIMITADA
地址 Endereço : 澳門宋玉生廣場322-362號誠豐商業中心15樓M座
Alameda Dr. Carlos D' Assumpção, n.º 322-362, Centro Comercial Cheng Feng, 15º Andar M, Macau
國籍 Nacionalidade : 根據澳門法例成立 Constituída segundo as leis de Macau
活動 Actividade : 商業 comercial

[511] 類別 Classe : 25

[511] 產品 Produtos : 服裝，鞋，帽。

[540] 商標 Marca :

---

[210] 編號 N.º : N/203993

[220] 申請日 Data de pedido : 2022/12/13

[730] 申請人 Requerente : 澳門媽沃娜煙草有限公司
COMPANHIA DE TABACO MAVOLA MACAU, LIMITADA
地址 Endereço : 澳門宋玉生廣場322-362號誠豐商業中心15樓M座
Alameda Dr. Carlos D' Assumpção, n.º 322-362, Centro Comercial Cheng Feng, 15º Andar M, Macau
國籍 Nacionalidade : 根據澳門法例成立 Constituída segundo as leis de Macau
活動 Actividade : 商業 comercial

[511] 類別 Classe : 34

[511] 產品 Produtos : 煙草，煙具，火柴。

[540] 商標 Marca :

---

[210] 編號 N.º : N/203996

[220] 申請日 Data de pedido : 2022/12/02

[730] 申請人 Requerente : THE MACALLAN DISTILLERS LIMITED
地址 Endereço : The Macallan Distillery, Craigellachie Banffshire AB38 9RX, United Kingdom
國籍 Nacionalidade : 英國 Inglesa
活動 Actividade : 商業及工業 comercial e industrial

[511] 類別 Classe : 33

[511] 產品 Produtos : Whisky; whisky escocês; bebidas alcoólicas (excluindo cervejas).

[540] 商標 Marca :

THE REID COLLECTION

[300] 優先權 Prioridade : 2022/08/23，牙買加 Jamaica，編號 N.º 087289

---

[210] 編號 N.º : N/203997

[220] 申請日 Data de pedido : 2022/12/02

[730] 申請人 Requerente : Shiseido Americas Corporation
地址 Endereço : 390 Madison Avenue, 15th Floor, New York, NY 10017 US
國籍 Nacionalidade : 美國 Americana
活動 Actividade : 商業及工業 comercial e industrial

[511] 類別 Classe : 3

[511] 產品 Produtos : Preparações para branquear e outras substâncias para a lavagem; preparações para limpar, polir, desengordurar e raspar; sabonetes; perfumaria, óleos essenciais, cosméticos, loções para os cabelos; dentífricos; cremes hidratantes; cremes de cuidado da pele, sem ser para uso medicinal.

[540] 商標 Marca :

BORA BARRIER

---

[210] 編號 N.º : N/203999

[220] 申請日 Data de pedido : 2022/12/02

[730] 申請人 Requerente : BASIC WHOLESALE LIMITED
地址 Endereço : Flat 1, 10/F, Metex House, 24-32 Fui Yiu Kok Street, Tsuen Wan, Hong Kong

國籍 Nacionalidade：根據香港法例成立 Constituída segundo as leis de H.K.

活動 Actividade : 商業 comercial

[511] 類別 Classe : 5

[511] 產品 Produtos：人用藥；藥物飲料，醫藥製劑；化學藥物製劑；醫用藥物；中藥成藥；醫用生物製劑；生化藥品；醫用營養品；治療用或醫用營養製劑；含藥物的洗髮液，含藥物的梳洗用製劑；醫用漱口劑；營養補充劑；膳食纖維，膳食補充劑，醫用營養食物；醫用膠帶；醫用藥膏；維生素製劑。

[540] 商標 Marca :

ARTIBO
星 療濕痛 輝

---

[210] 編號 N.º : N/204003

[220] 申請日 Data de pedido : 2022/12/02

[730] 申請人 Requerente : 鄭生雄

地址 Endereço：中國廣東省珠海市香洲區香洲人民東路438號1單元2405房

國籍 Nacionalidade : 中國 Chinesa

活動 Actividade : 商業及工業 comercial e industrial

[511] 類別 Classe : 30

[511] 產品 Produtos：咖啡；茶；茶飲料；糖；糖果；蜂蜜；糕點；蛋糕；以穀物為主的零食小吃；月餅；餅乾；包子；餃子；粽子；穀類製品；米；麵條；粉絲（條）；冰淇淋；調味品；酵母。

[540] 商標 Marca :

田湘逢

---

[210] 編號 N.º : N/204004

[220] 申請日 Data de pedido : 2022/12/02

[730] 申請人 Requerente : 福州市百樂匯服飾有限公司

地址 Endereço : 中國福建省福州市倉山區建新鎮金港路35號金山桔園二期嘉園19號樓1層04店面、2層04店面

國籍 Nacionalidade : 中國 Chinesa

活動 Actividade : 商業及工業 comercial e industrial

[511] 類別 Classe : 25

[511] 產品 Produtos：服裝；嬰兒全套衣；游泳衣；鞋；帽；襪；手套（服裝）；領帶；腰帶；圍巾。

[540] 商標 Marca :

DSQ2D2D

---

[210] 編號 N.º : N/204005

[220] 申請日 Data de pedido : 2022/12/02

[730] 申請人 Requerente : FruityClick Limited

地址 Endereço : Lumaneri House, Blythe Gate, Blythe Valley Park, Solihull, B90 8AH, United Kingdom

國籍 Nacionalidade : 英國 Inglesa

活動 Actividade : 商業及工業 comercial e industrial

[511] 類別 Classe : 35

[511] 服務 Serviços：提供廣告服務；提供商業信息和商業管理服務；為商品和服務的買賣雙方提供在線市場；通過全球計算機網絡提供關於物品銷售和轉售的在線統計的、數量的和質量的消費者市場信息及其分析；廣告空間出租；在網站上出租廣告空間。

[540] 商標 Marca :

FRUITY CLICK

---

[210] 編號 N.º : N/204006

[220] 申請日 Data de pedido : 2022/12/02

[730] 申請人 Requerente : FruityClick Limited

地址 Endereço : Lumaneri House, Blythe Gate, Blythe Valley Park, Solihull, B90 8AH, United Kingdom

國籍 Nacionalidade : 英國 Inglesa

活動 Actividade : 商業及工業 comercial e industrial

[511] 類別 Classe : 42

[511] 服務 Serviços：用於提供分析和在線發佈關於銷售和轉售物品統計的、數量的和質量的信息的網站的託管。

[540] 商標 Marca :

FRUITY CLICK

---

[210] 編號 N.º : N/204009

[220] 申請日 Data de pedido : 2022/12/02

[730] 申請人 Requerente : 華為技術有限公司

Huawei Technologies Co., Ltd.

地址 Endereço : 中國廣東省深圳市龍崗區阪田華為總部辦公樓

Administration Building Huawei Technologies Co., Ltd. Bantian, Longgang District, Shenzhen, P.R. China

國籍 Nacionalidade : 中國 Chinesa

活動 Actividade : 商業及工業 comercial e industrial

[511] 類別 Classe : 42

[511] 服務 Serviços：技術研究；質量體系認證；質量檢測；通過雲計算提供虛擬計算機系統；計算機軟件設計；軟件即服務（SaaS）；平台即服務（PaaS）；計算機技術諮詢；通過網站提供計算機技術和編程信息；計算機編程。

[540] 商標 Marca :

---

[210] 編號 N.º : N/204010

[220] 申請日 Data de pedido : 2022/12/02

[730] 申請人 Requerente : 華為技術有限公司
Huawei Technologies Co., Ltd.
地址 Endereço : 中國廣東省深圳市龍崗區阪田華為總部辦公樓
Administration Building Huawei Technologies Co., Ltd. Bantian, Longgang District, Shenzhen, P.R. China
國籍 Nacionalidade : 中國 Chinesa
活動 Actividade : 商業及工業 comercial e industrial

[511] 類別 Classe : 9

[511] 產品 Produtos : 計算機軟件（已錄製）；操作系統程序；計算機程序（可下載軟件）；可下載的手機應用軟件；中央處理器（CPU）；數據處理設備；計算機；便攜式計算機；遠程臨場機器人；計算機硬件；大屏幕液晶顯示器；人臉識別設備；計步器；秤；全球定位系統（GPS）設備；網絡通信設備；攝像機；電視機；頭戴式虛擬現實裝置；視頻監控器；照相機（攝影）；芯片（集成電路）；傳感器；視頻顯示屏；遙控裝置；電開關；探測器；電池充電器。

[540] 商標 Marca :

---

[210] 編號 N.º : N/204019

[220] 申請日 Data de pedido : 2022/12/02

[730] 申請人 Requerente : Coupang Corp.
地址 Endereço : 18th Floor (Sincheon-dong), 570 Songpa-daero, Songpa-gu, Seoul, Republic of Korea
國籍 Nacionalidade : 韓國 Coreana
活動 Actividade : 商業及工業 comercial e industrial

[511] 類別 Classe : 9

[511] 產品 Produtos : Chips de DNA; cartões de crédito com chip IC; firmware para identificação de etiquetas NFC [comunicação em campo próximo]; relógios inteligentes que comunicam dados às PDAs [agendas pessoais digitais]; sistemas de gestão de logística usando RFID [máquinas de comunicação RFID]; aparelhos de transmissão e receção de dados para sistemas de gestão de logística utilizando RFID [identificação por radiofrequência]; carregadores USB; pilhas secas; ensaiadores [aparelhos para o controlo] de ovos; instrumentos matemáticos; aparelhos e instrumentos óticos, exceto óculos e aparelhos fotográficos; vidro ótico; robôs de ensino; botes salva-vidas; dispositivos de salvação; ficheiros de dados gravados; aparelhos e instrumentos de pesagem para unidades padrão; software informático para fins comerciais; manuais eletrónicos descarregáveis; software de aplicação descarregável para telefones inteligentes; mapas eletrónicos descarregáveis; cupões eletrónicos descarregáveis; ficheiros multimédia descarregáveis; publicações eletrónicas descarregáveis; certificados de oferta eletrónicos descarregáveis; aplicações de software informático descarregáveis; cupões descarregáveis; bilhetes descarregáveis; tubos de néon para sinalização; filmes impressos; ficheiros de MP3 de música gravados; clipes nasais para mergulho e natação; software informático para processamento de dados; software para gestão de bases de dados; coleiras eletrónicas para treino de animais; mecanismos para aparelhos operados por moedas; óculos de lazer; réguas de alimentação com tomadas móveis; metrónomos; software de comércio eletrónico móvel; software móvel; réguas de carpinteiro; sistemas de alarme sem fios; auriculares sem fios; leitores de código de barras; semicondutores; dispositivos de sinalização de trânsito luminosos; máscaras contra o pó; sapatos de proteção; roupas para proteção contra incêndios; máquinas de distribuição de energia elétrica; conjuntos de baterias auxiliares; fotocopiadoras; cartuchos de jogos de vídeo; aparelhos de emergência e salvamento, nomeadamente, foguetes luminosos de socorro, não explosivos e não pirotécnicos, luzes de advertência de perigo e sinalização a laser, e cobertores térmicos de sobrevivência para manter calor corporal; luvas para proteção contra acidentes; aparelhos e instrumentos fotográficos; óculos de sol; alarmes de incêndio; veículos de combate a incêndios; software; aparelhos de proteção contra incêndios; software para TVs inteligentes [aplicação]; relógios inteligentes; suportes para telefones inteligentes; braços extensíveis utilizados como acessórios para telefones inteligentes; software de aplicação para telefones inteligentes; telefones inteligentes; relógios inteligentes que comunicam dados para telefones inteligentes; capas para telefones inteligentes; películas protetoras adaptadas para telefones inteligentes;

software de aplicação para telefones inteligentes; cabos de carregamento para telefones inteligentes; suportes próprios para telemóveis inteligentes; protetores de dentes para o desporto; óculos para desporto; telefones inteligentes sob a forma de relógios de pulso; aparelhos e instrumentos de laboratórios de física e química; óculos [ótica]; peças para óculos; armações para óculos e óculos de sol; coletes salva--vidas para animais de estimação; óculos escuros para animais de estimação; software informático para aplicação e integração de base de dados; programas de sistemas operacionais; discos acústicos; software de computador para facilitar e executar transferências de dinheiro através de correio eletrónico, dispositivos móveis e redes globais e locais de computadores; auriculares; aparelhos de ionização não destinados ao tratamento do ar ou da água; satélites; cartões magnéticos codificados; suportes adaptados a telefones inteligentes para uso em automóveis; máscaras de mergulhador; campainhas elétricas; cabos adaptadores elétricos; cercas eletrificadas; aparelhos e instrumentos elétricos de áudio e vídeo; fechaduras elétricas; aparelhos e instrumentos de medição de eletricidade; máquinas e implementos de telecomunicações; fichas elétricas; fios elétricos; hardware informático para processamento de pagamentos eletrónicos; software para processamento de pagamentos eletrónicos; software de comércio eletrónico; fechaduras eletrónicas para portas; terminais de pagamentos eletrónicos; baterias elétricas; software para criação de bases de dados pesquisáveis de informações e dados; software para controlo e gestão de aplicações de servidor de acesso; software para pesquisar, visualizar e adquirir produtos e serviços; ábacos; software para autenticar a identidade de um pagador; aparelhos de medida; dispositivos de montagem para câmaras e monitores; sacos especialmente concebidos para câmaras e equipamento fotográfico; câmaras fotográficas; tripés para câmaras fotográficas; software de aplicação informática; software informático de comércio eletrónico; computadores; hardware e dispositivos periféricos de computador; lentes de contacto; computadores tablet; aparelhos de televisão; software de proteção de privacidade; software para telemóveis; auriculares; capacetes de proteção; aparelhos de videoconferência; telefones celulares.

[540] 商標 Marca :

coupang

[591] 商標顏色 Cores de marca : Reivindica as cores castanha, vermelha, laranja, verde e azul tal como representado na figura.

---

[210] 編號 N.º : N/204020

[220] 申請日 Data de pedido : 2022/12/02

[730] 申請人 Requerente : Coupang Corp.
地址 Endereço : 18th Floor (Sincheon-dong), 570 Songpa-daero, Songpa-gu, Seoul, Republic of Korea
國籍 Nacionalidade : 韓國 Coreana
活動 Actividade : 商業及工業 comercial e industrial

[511] 類別 Classe : 35

[511] 服務 Serviços : Administração de programas de fidelidade do consumidor; promoção de vendas através de programas de fidelização de clientes; publicidade; serviços de marketing; organização de programas de fidelização de clientes para fins comerciais, promocionais ou publicitários; organização de eventos com fins comerciais, promocionais e publicitários; organização e gestão de programas de fidelização de clientes para fins comerciais, promocionais ou publicitários; demonstração de produtos; apresentação de produtos nos meios de comunicação, para fins de venda a retalho; aluguer de espaço publicitário em websites; administração de programas de prémios de incentivos para promover a venda de produtos e serviços de terceiros; marketing afiliado; promoção de produtos e serviços de terceiros através de um sistema de cartão de recompensas de fidelidade; publicidade online numa rede informática; promoção de produtos e serviços de terceiros através da distribuição de cupões; serviços de agências de publicidade, nomeadamente, promoção de produtos e serviços de terceiros através da distribuição de cupões; promoção de saldos através da distribuição de cupões; publicidade; fornecimento de assessoria em matéria de gestão comercial e marketing; serviços de publicidade e informação comercial, através da Internet; serviços de comparação de preços; análise de preços de custo em relação à logística; consultadoria comercial relacionada com análise de cadeias logísticas e deteção de contrafações; estimativas e avaliações comerciais em matéria de negócios comerciais; informações sobre negócios; avaliações relacionadas com assuntos comerciais; serviços de aconselhamento e informação comercial aos consumidores na escolha de produtos e serviços; aquisição de contratos de compra e venda de produtos e serviços; serviços de administração comercial do licenciamento de produtos e serviços para terceiros; serviços de intermediação de negócios

no domínio da prestação e aquisição de produtos e de serviços; fornecimento de informações sobre produtos, incluindo informações sobre custos e lojas; inventário de mercadorias; fornecimento de recomendações sobre produtos e serviços a consumidores para fins comerciais; serviços de aconselhamento e informação comercial aos consumidores [loja do consumidor]; pesquisas de consumo; serviços de negócios comerciais online, nomeadamente, serviços de avaliação relacionados com compradores e vendedores online; prestação de informações comerciais a partir de bases de dados online; administração de negócios no domínio do transporte e das entregas; fornecimento de dados sobre atividades e informações comerciais via rede informática mundial; fornecimento de informações ao consumidor relacionadas com produtos e serviços; obtenção de contractos de compra e venda de bens e serviços; fornecimento de informações sobre comércio exterior; serviços de administração de empresas e de trabalhos administrativos; serviços de contratação, recrutamento de pessoal, agências de emprego, ocupação de cargos e serviços inerentes a redes de carreiras; fornecimento de informações de emprego; serviços de gestão de bases de dados; serviços de agência de importação--exportação; serviços administrativos relacionados com desalfandegamento; processamento administrativo de ordens de compra; processamento administrativo de negócios de serviços de entrega de mercadorias; colocação de pedidos de encomenda de produtos para terceiros; serviços de leilões; serviços de leilões online através da internet; serviços de atendimento telefónico; assinatura de pacotes de meios de informação; serviços de loja retalhista de frutos e legumes em conserva, secos e cozidos; serviços de loja retalhista online de frutos e legumes em conserva, secos e cozidos; serviços de loja retalhista online de arroz seco cozido; serviços de loja retalhista de produtos transformados à base de cereais; serviços de loja retalhista online de alimentos para bebés à base de produtos agrícolas; serviços de loja retalhista de cereais polidos; serviços de loja retalhista de tofu; serviços de loja retalhista online de cereais em grão não processados; serviços de loja retalhista de forragens; serviços de loja retalhista online de alimentos para bebés à base de produtos marinhos; serviços de loja retalhista de farinha para alimentos; serviços de loja retalhista online de frutos e legumes frescos; serviços de loja retalhista de fruta fresca; serviços de loja retalhista de legumes frescos; serviços de loja retalhista online de comida para animais de estimação; serviços de loja retalhista online de alimentos dietéticos para bebés; serviços de loja retalhista de produtos de legumes transformados; serviços de loja retalhista online de alimentos para bebés à base de produtos pecuários; serviços de loja retalhista de acompanhamentos preparados consistindo principalmente de carne, peixe, aves ou legumes; serviços de loja retalhista online de sopa instantânea ou sopa pré-cozinhada; serviços de loja retalhista de confeitaria; serviços de loja retalhista de bolos de arroz; serviços de loja retalhista de açúcar para uso alimentar; serviços de loja retalhista de molhos; serviços de loja retalhista de sal comestível; serviços de loja retalhista de molho de soja e pasta de soja [condimentos]; serviços de loja retalhista de especiarias; serviços de loja retalhista de temperos químicos; serviços de loja retalhista de bebidas de frutos e sumos de frutos; serviços de loja retalhista de águas [bebidas]; serviços de loja retalhista de chá; serviços de loja retalhista de bebidas à base de chá; serviços de loja retalhista de sumos vegetais [bebidas]; serviços de loja retalhista de refrigerantes; serviços de loja retalhista de bebidas à base de café; serviços de loja retalhista de produtos alimentos de ovos processados; serviços de loja retalhista de ovos; serviços de loja retalhista online de leite em pó [alimentos para bebés]; serviços de loja retalhista de óleos e gorduras comestíveis; serviços de loja retalhista de carne; serviços de loja retalhista online de alimentos lácteos em pó para lactentes; serviços de loja retalhista de produtos lácteos; serviços de loja retalhista de produtos à base de carne processada; serviços de loja retalhista de conservas de peixe e marisco; serviços de loja retalhista de algas marinhas frescas; serviços de loja retalhista de produtos processados de algas marinhas; serviços de loja retalhista de biberões; serviços de loja retalhista de cosméticos; serviços de loja retalhista de preparações de limpeza; serviços de loja retalhista de dentífricos; serviços de loja retalhista de utensílios de limpeza e utensílios de lavagem não elétricos; serviços de loja retalhista de pratos; serviços de loja retalhista de papel higiénico; serviços de loja retalhista de artigos de papelaria; serviços de loja retalhista de sacos; serviços de loja retalhista de porta-moedas; serviços de loja retalhista de móveis; serviços de loja retalhista de calçado; serviços de loja retalhista de aparelhos e instrumentos áudio e de vídeo elétricos; serviços de loja retalhista de brinquedos [artigos de brincar]; serviços de loja retalhista online de brinquedos

[artigos de brincar]; serviços de loja retalhista online de vestuário; serviços de loja retalhista online de artigos decorativos para o cabelo; serviços de loja retalhista online de bonés [chapelaria]; serviços de loja retalhista online de colares [joalharia]; serviços de loja retalhista online de roupa de banho, exceto vestuário; serviços de loja retalhista online de esponjas para esfoliar a pele; serviços de loja retalhista online de anéis [joalharia]; serviços de loja retalhista online de vestuário de proteção; serviços de loja retalhista online de ornamentos de joalharia; serviços de loja retalhista online de luvas para proteção contra acidentes; serviços de loja retalhista online de roupa interior, serviços de loja retalhista online de óculos de proteção; serviços de loja retalhista online de máscaras para uso médico; serviços de loja retalhista online de cintos [vestuário]; serviços de loja retalhista online de botões de punho; serviços de loja retalhista online de capacetes de proteção; serviços de loja retalhista online de tecidos para decorar espaços interiores; serviços de loja retalhista online de periódicos eletrónicos descarregáveis; serviços de loja retalhista online de livros eletrónicos descarregáveis; serviços de agência de compra de cupões descarregáveis para terceiro; serviços de loja retalhista online de livros; serviços de agência de compra de cupões impressos para terceiro; serviços de loja retalhista de cupões de desconto descarregáveis através da Internet; serviços de agência de venda de cupões de desconto descarregáveis através da Internet; serviços de loja retalhista de cupões de desconto impressos através da Internet; serviços de agência de venda de cupões de desconto impressos através da Internet; serviços de agência de compra de cupões eletrónicos para terceiro; serviços de agência de compra relacionados com bilhetes para terceiro; serviços retalhistas prestados por hipermercados; serviços retalhistas prestados por loja de departamentos; serviços retalhistas prestados por supermercados; serviços retalhistas e grossistas através de um centro comercial abrangente prestados através da Internet; serviços de intermediário de negócios relacionados com encomendas postais através de telecomunicações; serviços retalhistas fornecidos por lojas de conveniência; serviços de loja retalhista online de nutracêuticos para usar como suplementos dietéticos; serviços de loja retalhista online de medicamentos para uso veterinário; serviços de loja retalhista online de produtos higiénicos para uso médico; serviços de loja retalhista de produtos farmacêuticos; serviços de loja retalhista online de medicamentos para a medicina humana; serviços de loja retalhista online de suplementos alimentares naturais à base de peixe e marisco seco; serviços de loja retalhista de madeira modelada; serviços de loja retalhista de frutos e legumes em conserva, congelados, secos e cozidos; serviços de loja retalhista de polimentos para móveis; serviços de loja retalhista de tecidos para estofos; serviços de loja retalhista de tesouras; serviços de loja retalhista de recipientes para uso doméstico ou para cozinha; serviços de loja retalhista de amaciantes de carne para fins domésticos; serviços de loja retalhista de adesivos para uso doméstico, sem ser para artigos de papelaria; serviços de loja retalhista de agentes desumidificadores para uso doméstico; serviços de loja retalhista de couro e imitação de couro; serviços de loja retalhista de canas [material para entrançar]; serviços de loja retalhista de máquinas para cortar o pelo dos cães; serviços de loja retalhista de vidro para construção; serviços de loja retalhista de cordões e laços em borracha; serviços de loja retalhista de resíduos do tratamento de grãos de cereais para uso industrial; serviços de loja retalhista de farinhas e preparações feitas de cereais; serviços de loja retalhista de preparações para a purificação do ar; serviços de loja retalhista de farinhas para uso industrial; serviços de loja retalhista de óleos e gorduras industriais; serviços de loja retalhista de matérias químicas e adesivas para uso na indústria; serviços de loja retalhista de preparações para polir; serviços de loja retalhista de escavadores; serviços de loja retalhista de objetos de arte em metais preciosos; serviços de loja retalhista de tintas para desenhar; serviços de loja retalhista de tubos metálicos e acessórios para os mesmos; serviços de loja retalhista de guarnições de móveis metálicas; serviços de loja retalhista de roscas metálicas; serviços de loja retalhista de caixas metálicas; serviços de loja retalhista de pinos metálicos para sapatos; serviços de loja retalhista de componentes de acoplamento e transmissão de máquinas [exceto para veículos terrestres]; serviços de loja retalhista de madrepérola; serviços de loja retalhista de paraquedas; serviços de loja retalhista de placas guarda-fogos metálicas; serviços de loja retalhista de equipamento de aquecimento, ventilação e ar condicionado; serviços de loja retalhista de publicações eletrónicas descarregáveis; serviços de loja retalhista de casulos; serviços de loja retalhista de tabaco e artigos para uso com tabaco; serviços de loja retalhista de combustíveis para isqueiros; serviços de loja retalhista de cerveja;

serviços de loja retalhista de extratos de lúpulo para o fabrico de cerveja; serviços de loja retalhista de lâminas; serviços de loja retalhista de bonés; serviços de loja retalhista de toalhetes de limpeza pré--humedecidos; serviços de loja retalhista de mica em bruto ou semi-trabalhada; serviços de loja retalhista de madeira em bruto; serviços de loja retalhista de matérias plásticas não processadas; serviços de loja retalhista de agulhas; serviços de loja retalhista de preparações para o fabrico de bebidas efervescentes; serviços de loja retalhista de papel de parede; serviços de loja retalhista de joalharia e metais preciosos; serviços de loja retalhista de cofres para joias; serviços de loja retalhista de cabochões; serviços de loja retalhista de vidro bruto ou semitrabalhado, exceto vidro para construção; serviços de loja retalhista de materiais não metálicos para uso exclusivo de construção; serviços de loja retalhista de rampas de lançamento para foguetões [não metálicas]; serviços de loja retalhista de redes mosquiteiras não metálicas; serviços de loja retalhista de cartuchos de jogos de vídeo; serviços de loja retalhista de fertilizantes; serviços de loja retalhista de aparelhos de emergência e salvamento; serviços de loja retalhista de elixires e preparações para bochechar, sem ser para uso médico; serviços de loja retalhista de aparelhos e instrumentos não elétricos para iluminação; serviços de loja retalhista de fibras químicas não para uso têxtil; serviços de loja retalhista de fios e linhas de fibras químicas não para uso têxtil; serviços de loja retalhista de substâncias e preparações de vitaminas; serviços de loja retalhista de fios; serviços de loja retalhista de artigos de papelaria para escritório; serviços de loja retalhista de mangueiras de rega; serviços de loja retalhista de plantas e flores naturais; serviços de loja retalhista de cintos para pensos higiénicos [toalhas periódicas]; serviços de loja retalhista de peixe; serviços de loja retalhista de chuveiros; serviços de loja retalhista de trabalhos de cantaria; serviços de loja retalhista de figuras de pedra, betão ou mármore; serviços de loja retalhista de produtos de toilette; serviços de loja retalhista de software; serviços de loja retalhista de estojos de manicura; serviços de loja retalhista de autocolantes para arte de unhas; serviços de loja retalhista de picaretas para gelo; serviços de loja retalhista de instalações de aquecimento para veículos; serviços de loja retalhista de telefones inteligentes; serviços de loja retalhista de relógios; serviços de loja retalhista de carne, peixe, aves e caça; serviços de loja retalhista de suplementos dietéticos; serviços de loja retalhista de aromas alimentares [óleos essenciais]; serviços de loja retalhista de frutas e legumes frescos; serviços de loja retalhista de retrosaria [artigos de costureiras], exceto linha; serviços de loja retalhista de dispositivos de afinação para instrumentos musicais; serviços de loja retalhista de instrumentos musicais; serviços de loja retalhista de óculos [ótica]; serviços de loja retalhista de bebidas alcoólicas [excluindo cerveja]; serviços de loja retalhista de brinquedos para animais de estimação; serviços de loja retalhista de cosméticos para animais; serviços de loja retalhista de açúcar lácteo para uso farmacêutico; serviços de loja retalhista de meias; serviços de loja retalhista de máquinas para sericultura; serviços de loja retalhista de gelo para refrescar; serviços de loja retalhista de bolsas para passaportes; serviços de loja retalhista de joias para mulheres; serviços de loja retalhista de combustíveis; serviços de loja retalhista de abrasivos; serviços de loja retalhista de corantes; serviços de loja retalhista de fórmula para bebés; serviços de loja retalhista de alimentos para bebés; serviços de loja retalhista de alimentos para bebés, exceto farinhas lácteas para bebés; serviços de loja retalhista de jogos e brinquedos; serviços de loja retalhista de aparelhos e instalações de cozinha; serviços de loja retalhista de sumos de vegetais para cozinhar; serviços de loja retalhista de guarda-chuvas; serviços de loja retalhista de carrinhos de bebé; serviços de loja retalhista de fraldas para bebés; serviços de loja retalhista de aranhas para crianças; serviços de loja retalhista de óleos hidráulicos; serviços de loja retalhista de pós utilizados na preparação de bebidas não alcoólicas; serviços de loja retalhista de discos fonográficos; serviços de loja retalhista de instrumentos médicos; serviços de loja retalhista de medicamentos para uso médico; serviços de loja retalhista de máscaras higiénicas para uso médico; serviços de loja retalhista de vestuário; serviços de loja retalhista de enfeites de vestuário; serviços de loja retalhista de produtos impressos, exceto livros e periódicos; serviços de loja retalhista de sopa instantânea ou pré-cozinhada; serviços de loja retalhista de tecidos que imitam peles de animais; serviços de loja retalhista de óleo lubrificante para motores de veículos motorizados; serviços de loja retalhista de peças e acessórios para automóveis; serviços de loja retalhista de máquinas de venda automática; serviços de loja retalhista de luvas, incluindo as de pele ou pêlo de animais; serviços de loja retalhista de plantas secas para decoração;

serviços de loja retalhista de máquinas eletromecânicas de preparação de alimentos; serviços de loja retalhista de frisadores de cabelo, elétricos e não-elétricos, não sendo utensílios manuais; serviços de loja retalhista de depiladores elétricos; serviços de loja retalhista de aparelhos de iluminação elétrica; serviços de loja retalhista de fechaduras eletrónicas para portas; serviços de loja retalhista de geleias; serviços de loja retalhista de velas e pavios para iluminação; serviços de loja retalhista de condimentos; serviços de loja retalhista de sacos do lixo em papel ou matérias plásticas; serviços de loja retalhista de hidrantes para cozinhas; serviços de loja retalhista de fibras têxteis; serviços de loja retalhista de aspiradores de pó; serviços de loja retalhista de artigos de ginástica e desporto; serviços de loja retalhista de produtos de chocolate; serviços de loja retalhista de palha para enchimento; serviços de loja retalhista de materiais para calafetar, vedar e isolar; serviços de loja retalhista de materiais de enchimento, sem ser em borracha, papel ou plástico; serviços de loja retalhista de relógios com câmaras incorporadas; serviços de loja retalhista de câmaras; serviços de loja retalhista de tripés de câmara; serviços de loja retalhista de tapetes e carpetes; serviços de loja retalhista de mobiliário para campismo; serviços de loja retalhista de café; serviços de loja retalhista de computadores; serviços de loja retalhista de almofadas; serviços de loja retalhista de composições para o fabrico de cerâmica técnica; serviços de loja retalhista de produtos de limpeza facial; serviços de loja retalhista de carnes embaladas; serviços de loja retalhista de capacetes; serviços de loja retalhista de acendalha; serviços de loja retalhista de papel para testes químicos; serviços de loja retalhista de ferramentas manuais portáteis multifunções; serviços de loja retalhista de isqueiros para fumadores; serviços de loja retalhista de artigos para fumadores, incluindo isqueiros para fumadores; recolha de dados relacionados com logística de transporte; processamento de dados relacionados com logística de transporte; fornecimento de informações estatísticas relacionadas à logística de transporte.

[540] 商標 Marca :

coupang

[591] 商標顏色 Cores de marca : Reivindica as cores castanha, vermelha, laranja, verde e azul tal como representado na figura.

[210] 編號 N.º : N/204021

[220] 申請日 Data de pedido : 2022/12/02

[730] 申請人 Requerente : Coupang Corp.

地址 Endereço : 18th Floor (Sincheon-dong), 570 Songpa-daero, Songpa-gu, Seoul, Republic of Korea

國籍 Nacionalidade : 韓國 Coreana

活動 Actividade : 商業及工業 comercial e industrial

[511] 類別 Classe : 36

[511] 服務 Serviços : Emissão de cupões de desconto sob a forma de fichas de valor; corretagem de dinheiro virtual; serviços de autenticação e verificação de transações; serviços de transação financeira sob a forma de supervisão de operações de pagamento e fornecimento de opções seguras de transações e pagamento comerciais através de sistemas de pagamento informáticos; fornecimento de dinheiro e outros descontos em relação ao uso de cartão de crédito como parte de um programa de fidelidade do cliente; serviços de cartões de cobrança e de crédito; avaliação de antiguidades; concessão de benefícios financeiros sob a forma de desconto e bónus na proporção do montante da compra; corretagem de pagamentos de compras; serviços de pagamento utilizando ponto de recompensa de compras; avaliação de metais preciosos; fornecimento de informações relacionadas com negócios financeiros e monetários; consultadoria relacionada com negócios financeiros e monetários; serviços de financiamento e empréstimo; serviços de transação financeira; autorização, autenticação, compensação, reconciliação, e liquidação de transações financeiras; serviços de corretagem relacionados com instrumentos financeiros; serviços de financiamento; serviços filantrópicos relativos a doações monetárias; empréstimos [finanças]; emissão de cartão de crédito de sócio; serviços financeiros para cartões pré-pagos com função de cartão de associado; emissão de cartão pré-pago com função de cartão de associado; serviços financeiros para a gestão de cartões de crédito pré-pagos com função de cartão de associado; fornecimento de descontos em estabelecimentos participantes de terceiros através da utilização de um cartão de associado; serviços de pagamento fornecidos por meio de aparelhos e dispositivos de telecomunicações sem fios; serviços de pagamento móvel e pela internet; serviços de carteira eletrónica móvel integrada e serviços de pagamento móvel [serviços de pagamentos]; emissão de cupões de desconto móveis sob a forma de fichas de valor; emissão de cartões de pagamento eletrónico relacionados com esquemas de bónus e recompensas;

serviços imobiliários relacionados com a venda, compra e leasing de bens imobiliários; estimativas imobiliárias [avaliações]; fornecimento de informações relacionadas com bens imobiliários; gestão imobiliária; emissão de dinheiro cibernético; transferência de dinheiro; emissão de cupões comerciais eletrónicos, sendo vales de valores, por meio de telefones inteligentes; consultas de crédito; serviços fiduciários; serviços bancários online; serviços bancários e de seguros; transferência de dinheiro; corretagem de dinheiro; serviços de corretagem para investimentos de capital; investimento de capitais; avaliações e estimativas fiscais; gestão financeira; processamento de informações financeiras; emissão de certificados de oferta eletrónicos que podem ser trocados por produtos ou serviços; transações eletrónicas com cartão de crédito; fornecimento de informações no domínio do financiamento através de carteira eletrónica; pagamento eletrónico para terceiros; negociação de títulos e obrigações; serviços de processamento de transações de pagamento; serviços de cartões de débito; serviços de fundos de investimento; serviços de cartão de desconto acumulativo de pontos relativos a serviços financeiros; fornecimento de desconto de faturas e descontos para cartão de crédito como parte de um programa de fidelização de clientes; serviços desembolso de dinheiro e autorização de transação; serviços de cartões de pagamento.

[540] 商標 Marca :

coupang

[591] 商標顏色 Cores de marca : Reivindica as cores castanha, vermelha, laranja, verde e azul tal como representado na figura.

---

[210] 編號 N.º : N/204022

[220] 申請日 Data de pedido : 2022/12/02

[730] 申請人 Requerente : Coupang Corp.
地址 Endereço : 18th Floor (Sincheon-dong), 570 Songpa-daero, Songpa-gu, Seoul, Republic of Korea
國籍 Nacionalidade : 韓國 Coreana
活動 Actividade : 商業及工業 comercial e industrial

[511] 類別 Classe : 38

[511] 服務 Serviços : Radiodifusão educacional; transmissão de informações em redes nacionais e internacionais; transmissão de mensagens; transmissão eletrónica de correio e de mensagens; fornecimento de acesso a plataformas de Internet móveis; transmissão de vídeo através de telemóvel e da internet; fornecimento de acesso a uma rede informática mundial através de dispositivos móveis; transmissão de vídeo e texto através de aplicações para dispositivos móveis; serviços de difusão sem fios através da internet; transmissão de dados, som e imagens para serviços de redes sociais [SNS]; fornecimento de acesso a bases de dados para serviços de redes sociais [SNS]; fornecimento de acesso a bases de dados para serviços de informação de compras; transmissão de ficheiros digitais para serviços de informação de compras; serviços de quadros informativos eletrónicos para serviços de informação de compras; transmissão, difusão e receção de áudio, vídeo, imagens fixas e imagens animadas, texto e dados; fornecimento de acesso online a serviços financeiros; transmissão de ficheiros digitais de faturação para conteúdos online; serviços de telecomunicações; emissões televisivas digitais por satélite; serviços de quadros informativos eletrónicos para serviços de redes sociais [SNS] com base na localização; transmissão eletrónica de mensagens para serviços de redes sociais [SNS] com base na localização; serviços de telecomunicações para plataformas de comércio eletrónico na Internet e outros meios eletrónicos; serviços de difusão pela Internet; fornecimento de acesso a plataformas de comércio eletrónico na Internet; fornecimento de acesso a canais de comunicação destinados a serviços de compras online; fornecimento de acesso a aplicações através da Internet; transmissão de mensagens, dados e conteúdo através da Internet; transmissão eletrónica de dados de pagamento por cartão de crédito e por conta online através da Internet; transmissão eletrónica de encomendas; transmissão e receção de informação no domínio financeiro a partir de uma base de dados ou através da Internet; serviços de comunicação telefónica fornecidos para centros de chamadas; fornecimento de canais de telecomunicação para serviços de televenda.

[540] 商標 Marca :

coupang

[591] 商標顏色 Cores de marca : Reivindica as cores castanha, vermelha, laranja, verde e azul tal como representado na figura.

---

[210] 編號 N.º : N/204023

[220] 申請日 Data de pedido : 2022/12/02

[730] 申請人 Requerente : Coupang Corp.

地址 Endereço : 18th Floor (Sincheon-dong), 570 Songpa-daero, Songpa-gu, Seoul, Republic of Korea
國籍 Nacionalidade : 韓國 Coreana
活動 Actividade : 商業及工業 comercial e industrial

[511] 類別 Classe : 39

[511] 服務 Serviços : Entrega de alimentos processados; serviços de transporte por estafeta; armazenamento de alimentos congelados em armazéns; serviços de entrega no mesmo dia; fornecimento de informação sobre trânsito móvel; serviços de logística consistindo em armazenamento, transporte e entrega de mercadorias; serviços de logística de entrada e serviços de logística reversa de terceiros; serviços de logística consistindo em transporte, embalagem e armazenamento de mercadorias; entrega de mercadorias; armazenamento de mercadorias; transporte de mercadorias; depósito de mercadorias; embalagem de mercadorias; entrega de encomendas; transporte refrigerado de alimentos; fornecimento de energia; fornecimento de informações sobre viagens turísticas; organização e reserva de viagens; reserva de lugares para viagens; entrega de alimentos processados encomendados através das redes online; entrega de mercadorias encomendadas através das redes online e da Internet; serviços de correio, frete e estafeta; transporte; fornecimento de informações sobre transporte; armazenamento de materiais perigosos; armazenamento de óleo; entrega de alimentos; aluguer de carros; aluguer de sinos de mergulho e fatos de mergulho; serviços de transporte e armazenamento relacionados com logística de armazenamento, logística de distribuição e logística de devolução; armazenamento físico de dados armazenados eletronicamente; serviços de depósito de veículos em garagens; aluguer de armazéns; fornecimento de informações sobre logística de transporte através de redes de comunicação informática; aluguer de cadeiras de rodas.

[540] 商標 Marca :

coupang

[591] 商標顏色 Cores de marca : Reivindica as cores castanha, vermelha, laranja, verde e azul tal como representado na figura.

---

[210] 編號 N.º : N/204024

[220] 申請日 Data de pedido : 2022/12/05

[730] 申請人 Requerente : 東莞市卓獅智能科技有限公司
Dongguan Zhuoshi Intelligent Tech Co., Ltd
地址 Endereço : 廣東省東莞市長安鎮上角紅棉路3號301室
Room 301,No.3 Shangjiao Hongmian Road,Chang'an Town,Dongguan City,Guangdong Province, China
國籍 Nacionalidade : 中國 Chinesa
活動 Actividade : 商業及工業 comercial e industrial

[511] 類別 Classe : 9

[511] 產品 Produtos : 行動電話置放座；手機架；行動電話和智慧手機用支架；自拍桿；電池充電器；車載電話支架；訊號線；車充線；耳機；電子防盜設備；充電座；無線充電器；行車影像記錄器；導航儀器；自行車頭盔；平板電腦支架；攝像支架；電源適配器；手機套；USB充電端口。

[540] 商標 Marca :

kewig

---

[210] 編號 N.º : N/204025

[220] 申請日 Data de pedido : 2022/12/05

[730] 申請人 Requerente : 東莞市卓獅智能科技有限公司
Dongguan Zhuoshi Intelligent Tech Co., Ltd
地址 Endereço : 廣東省東莞市長安鎮上角紅棉路3號301室
Room 301,No.3 Shangjiao Hongmian Road,Chang'an Town,Dongguan City,Guangdong Province, China
國籍 Nacionalidade : 中國 Chinesa
活動 Actividade : 商業及工業 comercial e industrial

[511] 類別 Classe : 9

[511] 產品 Produtos : 行動電話置放座；手機架；行動電話和智慧手機用支架；自拍桿；電池充電器；車載電話支架；訊號線；車充線；耳機；電子防盜設備；充電座；無線充電器；行車影像記錄器；導航儀器；自行車頭盔；平板電腦支架；攝像支架；電源適配器；手機套；USB充電端口。

[540] 商標 Marca :

凱威格

---

[210] 編號 N.º : N/204026

[220] 申請日 Data de pedido : 2022/12/05

[730] 申請人 Requerente : BB IPCO LLC
地址 Endereço : 1411 Broadway, New York, NY 10018, United States of America
國籍 Nacionalidade : 美國 Americana

活動 Actividade : 商業及工業 comercial e industrial

[511] 類別 Classe : 25

[511] 產品 Produtos : Vestuário de praia; cinto [vestuário]; partes de baixo para vestir [vestuário]; tops [vestuário]; bonés sendo chapelaria; chapéus; blusões; casacos; vestuário para a chuva; vestidos; calçado; meias de malha; calças de ganga; ceroulas; camisas; saias; calções; meias; fato de banho; sweatshirts; calças de fato de treino; camisolas [pullovers]; roupa interior; coletes; roupa de dormir; pijamas; macacões; camisolas [vestuário]; jardineiras; fatos; cachecóis; luvas [vestuário]; luvas com só um dedo; aquecedores de orelhas [vestuário]; gravatas; suportes para vestuário [suspensórios].

[540] 商標 Marca :

BROOKSGATE

---

[210] 編號 N.º : N/204027

[220] 申請日 Data de pedido : 2022/12/05

[730] 申請人 Requerente : 澳門元參元養生製藥有限公司
地址 Endereço : 澳門宋玉生廣場180號東南亞商業中心14樓S室
國籍 Nacionalidade : 根據澳門法例成立 Constituída segundo as leis de Macau
活動 Actividade : 商業 comercial

[511] 類別 Classe : 3

[511] 產品 Produtos : 洗衣用漂白劑及其他物料，清潔、擦亮、去漬及研磨用製劑，肥皂，香料，香精油，化妝品，草本化妝品，化妝品用香料，皮膚增白劑，個人或動物用除臭劑，洗髮水，牙膏，乾花瓣與香料混合物（香料），洗面奶，非醫用漱口水。

[540] 商標 Marca :

[591] 商標顏色 Cores de marca : 綠色、棕色、黃色、紅色、藍色，如圖所示。

---

[210] 編號 N.º : N/204028

[220] 申請日 Data de pedido : 2022/12/05

[730] 申請人 Requerente : 澳門元參元養生製藥有限公司
地址 Endereço : 澳門宋玉生廣場180號東南亞商業中心14樓S室
國籍 Nacionalidade : 根據澳門法例成立 Constituída segundo as leis de Macau
活動 Actividade : 商業 comercial

[511] 類別 Classe : 5

[511] 產品 Produtos : 藥品，含藥漱口水，中藥成藥，補藥，醫用和獸醫用製劑，醫用衛生製劑，醫用藥草提取物，醫用或獸醫用營養食物和物質，治療用或醫用營養製劑，飲食療法用或醫用穀類加工副產品，醫用營養品，營養補充劑，醫用營養飲料，嬰兒食品，人用和動物用膳食補充劑，膏藥，繃敷材料，填塞牙孔和牙模用料，醫用填料，消毒劑，消滅有害動物製劑，殺真菌劑，除銹劑。

[540] 商標 Marca :

[591] 商標顏色 Cores de marca : 綠色、棕色、黃色、紅色、藍色。

---

[210] 編號 N.º : N/204029

[220] 申請日 Data de pedido : 2022/12/05

[730] 申請人 Requerente : 澳門元參元養生製藥有限公司
地址 Endereço : 澳門宋玉生廣場180號東南亞商業中心14樓S室
國籍 Nacionalidade : 根據澳門法例成立 Constituída segundo as leis de Macau
活動 Actividade : 商業 comercial

[511] 類別 Classe : 30

[511] 產品 Produtos : 粥，咖啡，茶，茶飲料，可可，糖，米，食用澱粉，西米，咖啡代用品，麵粉及穀類製品，麵包，糕點及糖果，冰製食品，食品用糖蜜，蜂蜜，蜂膠，蟲草雞精，冰糖燕窩，花粉健身膏，蜂王漿，糖漿，以穀物為主的零食小吃，鮮酵母，發酵粉，食鹽，芥末，醋，沙司（調味品），辛香料，調味用香料，飲用冰，冰。

[540] 商標 Marca :

[591] 商標顏色 Cores de marca : 綠色、棕色、黃色、紅色、藍色，如圖所示。

---

[210] 編號 N.º : N/204030

[220] 申請日 Data de pedido : 2022/12/05

[730] 申請人 Requerente : 澳門元參元養生製藥有限公司
地址 Endereço : 澳門宋玉生廣場180號東南亞商業中心14樓S室
國籍 Nacionalidade : 根據澳門法例成立 Constituída segundo as leis de Macau
活動 Actividade : 商業 comercial

[511] 類別 Classe : 32

[511] 產品 Produtos : 軟飲料，水（飲料），啤酒，富含蛋白質的運動飲料，礦泉水和汽水以及其他不含酒精的飲料，植物飲料，水果飲料及果汁，製作碳酸水用配料，製飲料用糖漿，糖漿及其他供飲料用的製劑。

[540] 商標 Marca :

[591] 商標顏色 Cores de marca : 綠色、棕色、黃色、紅色、藍色，如圖所示。

---

[210] 編號 N.º : N/204031

[220] 申請日 Data de pedido : 2022/12/05

[730] 申請人 Requerente : 澳門元參元養生製藥有限公司
地址 Endereço : 澳門宋玉生廣場180號東南亞商業中心14樓S室
國籍 Nacionalidade : 根據澳門法例成立 Constituída segundo as leis de Macau
活動 Actividade : 商業 comercial

[511] 類別 Classe : 33

[511] 產品 Produtos : 含酒精的飲料（啤酒除外），酒（啤酒除外）。

[540] 商標 Marca :

[591] 商標顏色 Cores de marca : 綠色、棕色、黃色、紅色、藍色，如圖所示。

---

[210] 編號 N.º : N/204032

[220] 申請日 Data de pedido : 2022/12/05

[730] 申請人 Requerente : 澳門元參元養生製藥有限公司
地址 Endereço : 澳門宋玉生廣場180號東南亞商業中心14樓S室
國籍 Nacionalidade : 根據澳門法例成立 Constituída segundo as leis de Macau
活動 Actividade : 商業 comercial

[511] 類別 Classe : 3

[511] 產品 Produtos : 洗衣用漂白劑及其他物料，清潔、擦亮、去潰及研磨用製劑，肥皂，香料，香精油，化妝品，草本化妝品，化妝品用香料，皮膚增白劑，個人或動物用除臭劑，洗髮水，牙膏，乾花瓣與香料混合物（香料），洗面奶，非醫用漱口水。

[540] 商標 Marca :

元參元

[210] 編號 N.º : N/204033

[220] 申請日 Data de pedido : 2022/12/05

[730] 申請人 Requerente : 澳門元參元養生製藥有限公司
地址 Endereço : 澳門宋玉生廣場180號東南亞商業中心14樓S室
國籍 Nacionalidade : 根據澳門法例成立 Constituída segundo as leis de Macau
活動 Actividade : 商業 comercial

[511] 類別 Classe : 5

[511] 產品 Produtos : 藥品，含藥漱口水，中藥成藥，補藥，醫用和獸醫用製劑，醫用衛生製劑，醫用藥草提取物，醫用或獸醫用營養食物和物質，治療用或醫用營養製劑，飲食療法用或醫用穀類加工副產品，醫用營養品，營養補充劑，醫用營養飲料，嬰兒食品，人用和動物用膳食補充劑，膏藥，繃敷材料，填塞牙孔和牙模用料，醫用填料，消毒劑，消滅有害動物製劑，殺真菌劑，除銹劑。

[540] 商標 Marca :

元參元

---

[210] 編號 N.º : N/204034

[220] 申請日 Data de pedido : 2022/12/05

[730] 申請人 Requerente : 澳門元參元養生製藥有限公司
地址 Endereço : 澳門宋玉生廣場180號東南亞商業中心14樓S室
國籍 Nacionalidade : 根據澳門法例成立 Constituída segundo as leis de Macau
活動 Actividade : 商業 comercial

[511] 類別 Classe : 30

[511] 產品 Produtos : 粥，咖啡，茶，茶飲料，可可，糖，米，食用澱粉，西米，咖啡代用品，麵粉及穀類製品，麵包，糕點及糖果，冰製食品，食品用糖蜜，蜂蜜，蜂膠，蟲草雞精，冰糖燕窩，花粉健身膏，蜂王漿，糖漿，以穀物為主的零食小吃，鮮酵母，發酵粉，食鹽，芥末，醋，沙司（調味品），辛香料，調味用香料，飲用冰，冰。

[540] 商標 Marca :

元參元

---

[210] 編號 N.º : N/204035

[220] 申請日 Data de pedido : 2022/12/05

[730] 申請人 Requerente : 澳門元參元養生製藥有限公司
地址 Endereço : 澳門宋玉生廣場180號東南亞商業中心14樓S室
國籍 Nacionalidade : 根據澳門法例成立 Constituída segundo as leis de Macau
活動 Actividade : 商業 comercial

[511] 類別 Classe : 32

[511] 產品 Produtos : 軟飲料，水（飲料），啤酒，富含蛋白質的運動飲料，礦泉水和汽水以及其他不含酒精的飲料，植物飲料，水果飲料及果汁，製作碳酸水用配料，製飲料用糖漿，糖漿及其他供飲料用的製劑。

[540] 商標 Marca :

元參元

---

[210] 編號 N.º : N/204036

[220] 申請日 Data de pedido : 2022/12/05

[730] 申請人 Requerente : 澳門元參元養生製藥有限公司
地址 Endereço : 澳門宋玉生廣場180號東南亞商業中心14樓S室
國籍 Nacionalidade : 根據澳門法例成立 Constituída segundo as leis de Macau
活動 Actividade : 商業 comercial

[511] 類別 Classe : 33

[511] 產品 Produtos : 含酒精的飲料（啤酒除外），酒（啤酒除外）。

[540] 商標 Marca :

元參元

---

[210] 編號 N.º : N/204037

[220] 申請日 Data de pedido : 2022/12/05

[730] 申請人 Requerente : Nicoventures Holdings Limited
地址 Endereço : Globe House, 1 Water Street, London, WC2R 3LA, United Kingdom
國籍 Nacionalidade : 英國 Inglesa
活動 Actividade : 商業及工業 comercial e industrial

[511] 類別 Classe : 34

[511] 產品 Produtos : Cigarros; tabaco, tabaco em bruto ou manufacturado; produtos derivados de tabaco; sucedâneos de tabaco (sem ser para uso medicinal); charutos; cigarrilhas; isqueiros para fumadores; fósforos; artigos para fumadores; mortalhas para cigarros; tubos de cigarros; filtros para cigarros; aparelhos de bolso para enrolar cigarros; máquinas manuseadas manualmente para injectar tabaco em tubos de papel; cigarros eletrónicos; cartuchos para cigarros electrónicos; líquidos para cigarros electrónicos; produtos de tabaco para serem aquecidos; dispositivos e peças para dispositivos para aquecer tabaco; substitutos de tabaco para fins de inalação; cigarros contendo substitutos de tabaco; cigarreiras; caixas para cigarros; snus com tabaco [tabaco humedecido para chupar]; rapé com tabaco; snus sem tabaco; rapé sem tabaco; bolsas de nicotina sem tabaco para uso oral [sem ser para uso medicinal].

[540] 商標 Marca :

vuse

---

[210] 編號 N.º : N/204042

[220] 申請日 Data de pedido : 2022/12/05

[730] 申請人 Requerente : Revance Therapeutics, Inc.
地址 Endereço : 555 Gateway Blvd., Newark, California, 94560, United States
國籍 Nacionalidade : 美國 Americana
活動 Actividade : 商業及工業 comercial e industrial

[511] 類別 Classe : 5

[511] 產品 Produtos : Preparações farmacêuticas para o tratamento de perturbações neurológicas, distonias musculares, perturbações musculares leves, perturbações nervosas autonómicas, dores de cabeça, para rugas, hiperidrose, para lesões desportivas, nomeadamente, pele ferida ou rasgada, músculos, ligamentos ou fracturações ósseas, paralisia cerebral, espasmos musculares, tremores musculares e dores; preparações farmacêuticas, nomeadamente, substratos peptídeos para utilização no tratamento de distúrbios neurológicos, distonias musculares, distúrbios musculares suaves, distúrbios nervosos autónomos, dores de cabeça, para lesões desportivas, nomeadamente, pele ferida ou rasgada, músculos, ligamentos ou fracturações ósseas, paralisia cerebral, espasmos musculares, tremores musculares e dores; produtos farmacêuticos dermatológicos e preparações farmacêuticas injectadas na ou sob a pele, nas ou sob as membranas mucosas para preencher rugas, depressões cutâneas para remodelação, aumento de volume no rosto ou qualquer outra parte do corpo, para hidratar a pele ou as membranas mucosas, para aumentar o volume dos lábios.

[540] 商標 Marca :

達希斐

---

[210] 編號 N.º : N/204043

[220] 申請日 Data de pedido : 2022/12/05

[730] 申請人 Requerente : GUNZE LIMITED
地址 Endereço : No. 1, Zeze, Aono-Cho, Ayabe-Shi, Kyoto, Japan

國籍 Nacionalidade : 日本 Japonesa
活動 Actividade : 商業及工業 comercial e industrial
[511] 類別 Classe : 10
[511] 產品 Produtos : Feltros reforçados usados para suportes das zonas suturadas em cirurgia (materiais para suturas); materiais reforçados usados para suportes das zonas suturadas em cirurgia; fios de cirurgiões; materiais para suturas para uso cirúrgico.
[540] 商標 Marca :

NEOVEIL

---

[210] 編號 N.º : N/204044
[220] 申請日 Data de pedido : 2022/12/06
[730] 申請人 Requerente : 蔚來汽車（安徽）有限公司
NIO (Anhui) CO., LTD.
地址 Endereço : 安徽省合肥市經濟技術開發區宿松路3963號恒創智能科技園F幢
Building F, Hengchuang Intelligent Technology Park, Susong Rd. 3963, Economic and Technological Development Area Hefei City, Anhui Province (CN)
國籍 Nacionalidade : 中國 Chinesa
活動 Actividade : 商業及工業 comercial e industrial
[511] 類別 Classe : 9
[511] 產品 Produtos : 汽車自動駕駛系統；汽車自動駕駛軟件；電動汽車自動駕駛輔助系統。
[540] 商標 Marca :

NAD

---

[210] 編號 N.º : N/204048
[220] 申請日 Data de pedido : 2022/12/05
[730] 申請人 Requerente : 悅昇餐飲管理投資有限公司
地址 Endereço : 澳門黑沙環第四街33號文豐樓地下J舖閣樓
國籍 Nacionalidade : 根據澳門法例成立 Constituída segundo as leis de Macau
活動 Actividade : 商業 comercial
[511] 類別 Classe : 29
[511] 產品 Produtos : 肉、魚、家禽及野味、肉汁、醃漬、冷凍、乾製及煮熟的水果和蔬菜，果凍，果醬，蜜餞，蛋，奶及奶製品，食用油和油脂。
[540] 商標 Marca :

[591] 商標顏色 Cores de marca : 金色，如圖所示。

[210] 編號 N.º : N/204049
[220] 申請日 Data de pedido : 2022/12/05
[730] 申請人 Requerente : 悅昇餐飲管理投資有限公司
地址 Endereço : 澳門黑沙環第四街33號文豐樓地下J舖閣樓
國籍 Nacionalidade : 根據澳門法例成立 Constituída segundo as leis de Macau
活動 Actividade : 商業 comercial
[511] 類別 Classe : 43
[511] 服務 Serviços : 提供食物和飲料服務，臨時住宿。
[540] 商標 Marca :

[591] 商標顏色 Cores de marca : 金色，如圖所示。

---

[210] 編號 N.º : N/204050
[220] 申請日 Data de pedido : 2022/12/05
[730] 申請人 Requerente : 完美世界（北京）軟件科技發展有限公司
地址 Endereço : 中國北京市海澱區上地東路1號院5號樓7層701-14
國籍 Nacionalidade : 中國 Chinesa
活動 Actividade : 商業及工業 comercial e industrial
[511] 類別 Classe : 9
[511] 產品 Produtos : 計算機遊戲軟件；計算機軟件（已錄製）；電子出版物（可下載）；可下載的影像文件；可下載的手機應用軟件；智能手機用殼；耳機；3D 眼鏡；移動電源（可充電電池）；動畫片；已曝光的電影膠片；鼠標；鼠標墊。
[540] 商標 Marca :

Luclover

---

[210] 編號 N.º : N/204051
[220] 申請日 Data de pedido : 2022/12/05
[730] 申請人 Requerente : 完美世界（北京）軟件科技發展有限公司
地址 Endereço : 中國北京市海澱區上地東路1號院5號樓7層701-14
國籍 Nacionalidade : 中國 Chinesa
活動 Actividade : 商業及工業 comercial e industrial
[511] 類別 Classe : 41
[511] 服務 Serviços : 教育；組織教育或娛樂競賽；組織電子競技比賽；提供不可下載的在線電子出版物；除廣告片外的

影片製作；娛樂服務；在計算機網絡上提供在線遊戲；提供體育設施；電子競技服務；玩具出租；遊戲器具出租。

[540] 商標 Marca :

Luclover

---

[210] 編號 N.º : N/204052

[220] 申請日 Data de pedido : 2022/12/05

[730] 申請人 Requerente : 秦玉春

地址 Endereço : 中國雲南省昆明市西山區書林街新橋村1幢4單元202號

國籍 Nacionalidade : 中國 Chinesa

活動 Actividade : 商業及工業 comercial e industrial

[511] 類別 Classe : 25

[511] 產品 Produtos : 鞋（腳上的穿著物）；褲子；亞麻布服裝；帽子；裙子；睡袍；襯衫；服裝；套服；成品衣。

[540] 商標 Marca :

[591] 商標顏色 Cores de marca : 紅色、藍色、白色，如圖所示。

---

[210] 編號 N.º : N/204058

[220] 申請日 Data de pedido : 2022/12/05

[730] 申請人 Requerente : 統一企業股份有限公司

Uni-President Enterprises Corp.

地址 Endereço : 中國台灣台南市永康區鹽行里中正路301號

No.301, Zhongzheng Rd., Yongkang Dist., Tainan City 71001, Taiwan, China

活動 Actividade : 商業及工業 comercial e industrial

[511] 類別 Classe : 29

[511] 產品 Produtos : 牛奶；羊奶；乳酪；奶昔；奶粉；蜜豆奶、紅茶加豆奶（以豆奶為主）；發酵乳；鮮奶酪、乳果；優酪乳；木瓜牛奶、綠豆沙牛奶、果汁牛奶；調味奶；奶油；胡麻油、香油；花生油；玉米油；橄欖油；大豆油；植物油；葵花油；果凍；茶凍；咖啡凍；杏仁凍；肉脯、肉酥；肉乾；肉鬆；肉醬；臘肉；魚酥；魚鬆；魚丸；肉丸；香腸；培根；雞塊；魚塊；家禽肉；水產加工品；有裹粉的海產、肉、蔬菜製品；天婦羅；羊肉爐、牛肉爐；熱狗肉；火腿；冷凍速食調理包；速食濃縮肉湯；肉食及其罐裝製品；新鮮乾製冷凍果蔬；乾製果蔬；蒟蒻乾；脫水果蔬；蔭瓜；醬菜；醬瓜；雞蛋、鴨蛋；皮蛋；鹹蛋；醃製蔬果、魚肉；醃製、乾製、冷藏、冷凍或烹製之預製食品（主要由肉，魚，家禽或蔬菜製成）；湯；蕃茄糊；牛奶及其他乳製品；經加工牛奶；牛乳飲料；以牛奶或優酪製成之不含酒精飲料；食用油；魚、肉及蔬菜製冷凍食品；薯條；花生湯；花生牛奶湯；洋芋片；食用花粉；食用卵磷脂（非醫用）；人造肉；豆腐；豆乾。

[540] 商標 Marca :

[591] 商標顏色 Cores de marca : 如圖所示之綠色及紅色。

---

[210] 編號 N.º : N/204059

[220] 申請日 Data de pedido : 2022/12/05

[730] 申請人 Requerente : 統一企業股份有限公司

Uni-President Enterprises Corp.

地址 Endereço : 中國台灣台南市永康區鹽行里中正路301號

No.301, Zhongzheng Rd., Yongkang Dist., Tainan City 71001, Taiwan, China

活動 Actividade : 商業及工業 comercial e industrial

[511] 類別 Classe : 30

[511] 產品 Produtos : 紅茶；綠茶；烏龍茶；桂花烏龍茶；花茶；奶茶 （茶為主）；奶茶即溶沖泡包 （茶為主）；咖啡即溶沖泡包；糙米片即溶沖泡包；茶袋；茶葉；咖啡；拿鐵咖啡；代用咖啡；咖啡、巧克力、可可製成之飲料；巧克力；冰；冰淇淋；冰棒；雪糕；刨冰；鹽；醬油；醬油膏；調味用醬；甜辣醬；烤肉醬；辣椒醬；蕃茄醬；調味品；醋；糖；蜜、蜂蜜；果糖；蜂王乳；蜂膠；糖果；口香糖；餅乾；米果；糕餅、蛋糕、月餅；穀製點心片；土司；起司蛋糕；麵包；三明治；漢堡；布丁、豆花；烤布丁；饅頭；包子；燒賣；叉燒包；熱狗；小籠包；餛飩；魚餃；蛋餃；燕餃；蝦餃；花枝餃；米；麥；胚芽米；麥粉；麵粉；炸雞粉；油炸粉；綜合穀物纖維粉；麵茶粉；麵包粉；燕麥片；澱粉製食品、粉圓；八寶粥；速食粥；燕麥粥；速食麵；速食米粉；速食冬粉；拉麵；蕎麥麵；速食麵線；冷凍麵糰；水餃；冷凍水餃；麵條；米粉；食用酵素；茶；咖啡飲料；可可飲料；沙拉醬；義大利麵；通心麵；細麵；雞精；豆粉；麵筋；豆類製成品；檸檬茶；果汁茶（茶為主）；小麥草茶（茶為主）；茶葉製成之飲料；含蔬果汁的茶飲料；茶飲料；椰子蛋捲；椰子餅乾。

[540] 商標 Marca :

[591] 商標顏色 Cores de marca : 如圖所示之綠色及紅色。

---

[210] 編號 N.º : N/204060

[220] 申請日 Data de pedido : 2022/12/05

[730] 申請人 Requerente : 統一企業股份有限公司

Uni-President Enterprises Corp.

地址 Endereço：中國台灣台南市永康區鹽行里中正路301號
No.301, Zhongzheng Rd., Yongkang Dist., Tainan City 71001, Taiwan, China
活動 Actividade : 商業及工業 comercial e industrial
[511] 類別 Classe : 32
[511] 產品 Produtos：啤酒；不含酒精飲料；汽水；果汁汽水；碳酸水；礦泉水；加味水；運動飲料；果汁；稀釋果汁；果菜汁；蔬菜汁；機能飲料；菊花茶；仙草蜜；甘蔗汁；冬瓜茶；蘆筍汁；蜜棗汁；杏仁茶；米漿；豆漿飲料；含果肉之不含酒精飲料；純水；蕃茄汁；椰子水。
[540] 商標 Marca :

[591] 商標顏色 Cores de marca : 如圖所示之綠色及紅色。

---

[210] 編號 N.º : N/204061
[220] 申請日 Data de pedido : 2022/12/05
[730] 申請人 Requerente : NOVALINK LDA.
地址 Endereço : 澳門筷子基北街多寶花園萬寶閣7樓U
國籍 Nacionalidade：根據澳門法例成立 Constituída segundo as leis de Macau
活動 Actividade : 商業 comercial
[511] 類別 Classe : 25
[511] 產品 Produtos : Vestuário, calçado, chapelaria.
[540] 商標 Marca :

---

[210] 編號 N.º : N/204062
[220] 申請日 Data de pedido : 2022/12/05
[730] 申請人 Requerente : 騰訊控股有限公司
TENCENT HOLDINGS LIMITED
地址 Endereço : 開曼群島大開曼喬治敦哈金斯道克里基特廣場世紀庭院郵政信箱2681 GT
P.O. Box 2681 GT, Century Yard, Cricket Square Hutchins Drive, George Town, Grand Cayman, Cayman Islands
國籍 Nacionalidade : 開曼群島 Caimanesa
活動 Actividade : 商業 comercial
[511] 類別 Classe : 9
[511] 產品 Produtos：計算機遊戲程序；在流動電話和手機上使用的計算機遊戲；計算機應用軟件（可下載軟件）；計算機軟件（已錄製的）；計算機程式（可下載軟件）；視頻遊戲卡；電子出版物（可下載的）；可下載的音樂文件；可下載的影像文件；計算機硬件；計算機周邊設備；計算機鍵盤；光碟；計算機滑鼠；滑鼠墊；與計算機配套使用的腕墊；便攜式計算機；便攜式計算機用套；平板計算機；平板計算機用套；集成電路卡；視頻遊戲機用內存卡；與計算機連用的操縱杆（視頻遊戲用除外）；安全令牌（加密裝置）；USB閃存盤；流動電話；智能電話用套；智能電話用保護膜；電話繩；流動電話屏幕保護膜；流動電話支架；流動電話和智能電話用支架；流動電話和智能電話專用儀表板防滑墊；用於科學研究、計算機硬件和軟件設計和開發、計算機遊戲的具有人工智能的人形機器人；虛擬現實耳機；穿戴式視頻顯示器；頭戴式耳機；電源材料（電線、電纜）；電線；電池；電池充電裝置；裝飾磁鐵；動畫片；已曝光的電影膠片；耳機；照相機（攝影）；便攜式電源；電子競技領域的計算機軟件；虛擬現實軟件；增強現實軟件；用于促使計算機和移動設備可提供虛擬現實體驗的虛擬、增强和混合現實軟件；用於促使用戶體驗虛擬實境和增強現實的軟件；虛擬實境遊戲軟件；用於社交網絡和與線上社區互動的軟件；非同質化代幣（NFTs）多媒體、圖像、視頻、音樂和音頻文件；用於通過互聯網和全球通信網絡串流音頻視頻和多媒體內容的計算機應用軟件；用於遊戲和電子競技數位媒體內容的廣播、電子傳輸和串流的計算機軟件；多媒體計算機軟件；媒體串流軟件。
[540] 商標 Marca :

[591] 商標顏色 Cores de marca：金色、銀色、棕色、灰色、黃色、白色，如圖所示。
[300] 優先權 Prioridade : 2022/11/25，歐洲聯盟 União Europeia，編號N.º 018800941

---

[210] 編號 N.º : N/204063
[220] 申請日 Data de pedido : 2022/12/05
[730] 申請人 Requerente : 騰訊控股有限公司
TENCENT HOLDINGS LIMITED
地址 Endereço : 開曼群島大開曼喬治敦哈金斯道克里基特廣場世紀庭院郵政信箱2681 GT
P.O. Box 2681 GT, Century Yard, Cricket Square Hutchins Drive, George Town, Grand Cayman, Cayman Islands
國籍 Nacionalidade : 開曼群島 Caimanesa
活動 Actividade : 商業 comercial
[511] 類別 Classe : 35
[511] 服務 Serviços：廣告；商業經營；商業管理；辦公事務；會計；替他人預訂電訊服務；拍賣；審計；張貼廣告；商業專業諮詢；商業信息；商業管理輔助；商業管理諮詢；

特許經營的商業管理；商業信息代理；為消費者提供商業信息和建議（消費者建議機構）；將信息編入計算機數據庫；統計資料匯編；在計算機檔案中進行數據檢索（替他人）；貨物展出；樣品散發；計算機文檔管理；市場營銷；市場研究；市場分析；計算機網絡上的在線廣告；民意測驗；組織商業或廣告展覽；為零售目的在通訊媒體上展示商品；價格比較服務；廣告空間出租；在通訊媒體上出租廣告時間；替他人推銷；計算機數據庫信息系統化；推廣服務；商業監控和諮詢服務，即對他人的用戶和廣告進行追蹤，以提供策略建議、分析和營銷指導，以及分析、理解和預測消費者的行為和動機，以及市場趨勢；在計算機網絡上的電子網站放置廣告和促銷展示；在線目錄匯編和維護；統計數據的計算機記錄；忠誠度計劃和獎勵計劃的組織、運營和監督；為商品和服務的買賣雙方提供在線市場；協助為他人購買商品和服務；與電子競技賽事相關的廣告、行銷和促銷服務；與計算機遊戲軟件、視頻遊戲、計算機遊戲、遊戲程序、可下載遊戲、計算機遊戲和視頻遊戲配件、計算機遊戲和視頻遊戲擴展包、計算機遊戲和視頻遊戲的可下載內容、計算機遊戲和視頻遊戲的遊戲積分和貨幣相關的零售服務；與計算機遊戲軟件、視頻遊戲、計算機遊戲、遊戲程序、計算機遊戲和視頻遊戲的可下載內容相關的分銷服務；第三方預付卡零售，用於購買計算機遊戲和視頻遊戲的多媒體內容和可下載內容；為零售目的在通訊媒體上展示虛擬商品、數字資產和非同質化代幣（NFTs）；為虛擬商品和服務的買賣雙方提供在線市場；為加密收藏品的買賣雙方提供在線市場；為區塊鏈非同質化資產的買賣雙方提供在線市場；提供與加密收藏品和區塊鏈非同質化資產相關的在線市場；提供在線市場；為經非同質化代幣（NFTs）認證的數字商品的買賣雙方提供在線市場；與應用軟件、移動應用軟件、計算機軟件、計算機遊戲、視頻遊戲、遊戲程序、計算機軟件工具相關的零售服務；與計算機軟件、計算機遊戲軟件、視頻遊戲、計算機遊戲、遊戲程序和計算機軟件相關的分銷服務；與計算機軟件程序、應用程序軟件、移動應用軟件、計算機遊戲、錄音、電子出版物、書籍、電影、音樂、視頻和電視節目相關的在線零售商店服務；提供與計算機和視頻遊戲軟件和應用程序相關的消費產品建議；關於設計、開發和發佈計算機和視頻遊戲軟件和應用程序的商業輔助；提供與計算機和視頻遊戲軟件和應用程序相關的消費者產品信息；為計算機和視頻遊戲行業安排和舉辦與電子、計算機和視頻遊戲領域相關的貿易展覽；為商業、促銷和廣告目的組織活動、展覽、交易會和表演；替他人宣傳派對和特別活動；與電子遊戲相關的商業統計和商業信息的匯編；宣傳；商業研究；為商業目的安排和舉辦特別活動；提供特別活動的營銷和推廣；替他人策劃和管理與營銷、品牌推廣、推廣或宣傳商品和服務相關的活動；商業網絡服務，即提供關於創建和發展業務的網絡服務。

[540] 商標 Marca :

[591] 商標顏色 Cores de marca : 金色、銀色、棕色、灰色、黃色、白色，如圖所示。

[300] 優先權 Prioridade : 2022/11/25，歐洲聯盟 União Europeia，編號N.º 018800941

---

[210] 編號 N.º : N/204067

[220] 申請日 Data de pedido : 2022/12/07

[730] 申請人 Requerente : 盈彩生物科技發展（澳門）有限公司

地址 Endereço : 澳門關閘廣場322號新寶花園22樓G座

國籍 Nacionalidade : 根據澳門法例成立 Constituída segundo as leis de Macau

活動 Actividade : 商業 comercial

[511] 類別 Classe : 3

[511] 產品 Produtos : 洗衣用漂白劑及其他物料，清潔、擦亮、去漬及研磨用製劑，肥皂，香料，香精油，化妝品，洗髮水，牙膏。

[540] 商標 Marca :

[591] 商標顏色 Cores de marca : 藍色（C100 M91 Y0 K0），如圖所示。

---

[210] 編號 N.º : N/204068

[220] 申請日 Data de pedido : 2022/12/07

[730] 申請人 Requerente : 盈彩生物科技發展（澳門）有限公司

地址 Endereço : 澳門關閘廣場322號新寶花園22樓G座

國籍 Nacionalidade : 根據澳門法例成立 Constituída segundo as leis de Macau

活動 Actividade : 商業 comercial

[511] 類別 Classe : 5

[511] 產品 Produtos : 醫用和獸醫用製劑，醫用衛生製劑，醫用營養品，嬰兒食品，膏藥，繃敷材料，填塞牙孔和牙模用料，消毒劑，消滅有害動物製劑，殺真菌劑，除莠劑。

[540] 商標 Marca :

[591] 商標顏色 Cores de marca : 藍色（C100 M91 Y0 K0）, 如圖所示。

---

[210] 編號 N.º : N/204069

[220] 申請日 Data de pedido : 2022/12/07

[730] 申請人 Requerente : 盈彩生物科技發展（澳門）有限公司

地址 Endereço : 澳門關閘廣場322號新寶花園22樓G座

國籍 Nacionalidade : 根據澳門法例成立 Constituída segundo as leis de Macau

活動 Actividade : 商業 comercial

[511] 類別 Classe : 30

[511] 產品 Produtos : 咖啡，茶，可可，糖，米，食用澱粉，西米，咖啡代用品，麵粉及穀類製品，麵包，糕點及糖果，冰製食品，蜂蜜，糖漿，鮮酵母，發酵粉，食鹽，芥末，醋，沙司（調味品），調味用香料，飲用冰，功能食品（非醫用保健食品）、健康食品（非醫用）。

[540] 商標 Marca :

[591] 商標顏色 Cores de marca : 藍色（C100 M91 Y0 K0）, 如圖所示。

---

[210] 編號 N.º : N/204071

[220] 申請日 Data de pedido : 2022/12/06

[730] 申請人 Requerente : 日商SNK股份有限公司

地址 Endereço : 日本國大阪府吹田市江阪町1丁目16番17號

國籍 Nacionalidade : 日本 Japonesa

活動 Actividade : 商業及工業 comercial e industrial

[511] 類別 Classe : 9

[511] 產品 Produtos : 用於存取數字收藏品之可下載軟件及行動應用程序；與數字收藏品、數字藝術品以及上述衍生品相關的計算機軟件；用於提供虛擬實境（元宇宙）體驗之可下載虛擬實境軟件；用於存取在線多媒體虛擬環境之可下載軟件；可下載之虛擬實境沉浸式軟件；用於體驗交互式娛樂及虛擬實境內容之可下載軟件；可下載之虛擬商品，即以虛擬化身為特色之計算機程序，用於在線世界及虛擬環境中之虛擬商品；可下載的影像文件；虛擬現實眼鏡；穿戴式計算機外圍設備。

[540] 商標 Marca :

cryptoKOF

---

[210] 編號 N.º : N/204072

[220] 申請日 Data de pedido : 2022/12/06

[730] 申請人 Requerente : 日商SNK股份有限公司

地址 Endereço : 日本國大阪府吹田市江阪町1丁目16番17號

國籍 Nacionalidade : 日本 Japonesa

活動 Actividade : 商業及工業 comercial e industrial

[511] 類別 Classe : 35

[511] 服務 Serviços : 在線以客戶為主之社群媒體品牌營銷服務；在線市場服務，即為數字收藏品之買賣雙方提供市場；通過網站提供與數字收藏品、數字藝術品以及上述資產的衍生品相關的商業信息服務；商業營銷服務；提供在線拍賣服務；為商業或廣告目的編製網頁索引；將信息編入計算機數據庫；通過計算機通信網絡進行的在線廣告；為商品和服務的買賣雙方提供在線市場；為零售目的在通信媒體上展示商品。

[540] 商標 Marca :

cryptoKOF

---

[210] 編號 N.º : N/204073

[220] 申請日 Data de pedido : 2022/12/06

[730] 申請人 Requerente : 日商SNK股份有限公司

地址 Endereço : 日本國大阪府吹田市江阪町1丁目16番17號

國籍 Nacionalidade : 日本 Japonesa

活動 Actividade : 商業及工業 comercial e industrial

[511] 類別 Classe : 41

[511] 服務 Serviços : 提供與數字收藏品、數字藝術品相關的娛樂和文化服務；提供不可下載的在線出版物，與數字收藏品、數字藝術品相關；提供不可下載的在線視頻，與數字收藏品、數字藝術品相關；提供不可下載之在線影片，與數字收藏品、數字藝術品相關；娛樂服務，即虛擬實境（元宇宙）體驗；娛樂服務，即提供用戶為消遣、休閒或娛樂目的進行互動交流之虛擬環境；與數字收藏品、數字藝術品相關的教育和培訓服務；提供在線計算機遊戲；組織娛樂活動；提供娛樂信息。

[540] 商標 Marca :

cryptoKOF

---

[210] 編號 N.º : N/204074

[220] 申請日 Data de pedido : 2022/12/06

[730] 申請人 Requerente : 日商SNK股份有限公司
地址 Endereço : 日本國大阪府吹田市江阪町1丁目16番17號
國籍 Nacionalidade : 日本 Japonesa
活動 Actividade : 商業及工業 comercial e industrial
[511] 類別 Classe : 9
[511] 產品 Produtos : 用於存取數字收藏品之可下載軟件及行動應用程序；與數字收藏品、數字藝術品以及上述衍生品相關的計算機軟件；用於提供虛擬實境（元宇宙）體驗之可下載虛擬實境軟件；用於存取在線多媒體虛擬環境之可下載軟件；可下載之虛擬實境沉浸式軟件；用於體驗交互式娛樂及虛擬實境內容之可下載軟件；可下載之虛擬商品，即以虛擬化身為特色之計算機程序，用於在線世界及虛擬環境中之虛擬商品；可下載的影像文件；虛擬現實眼鏡；穿戴式計算機外圍設備。
[540] 商標 Marca :

cryptoSNK

---

[210] 編號 N.º : N/204075
[220] 申請日 Data de pedido : 2022/12/06
[730] 申請人 Requerente : 日商SNK股份有限公司
地址 Endereço : 日本國大阪府吹田市江阪町1丁目16番17號
國籍 Nacionalidade : 日本 Japonesa
活動 Actividade : 商業及工業 comercial e industrial
[511] 類別 Classe : 35
[511] 服務 Serviços : 在線以客戶為主之社群媒體品牌營銷服務；在線市場服務，即為數字收藏品之買賣雙方提供市場；通過網站提供與數字收藏品、數字藝術品以及上述資產的衍生品相關的商業信息服務；商業營銷服務；提供在線拍賣服務；為商業或廣告目的編製網頁索引；將信息編入計算機數據庫；通過計算機通信網絡進行的在線廣告；為商品和服務的買賣雙方提供在線市場；為零售目的在通信媒體上展示商品。
[540] 商標 Marca :

cryptoSNK

---

[210] 編號 N.º : N/204076
[220] 申請日 Data de pedido : 2022/12/06
[730] 申請人 Requerente : 日商SNK股份有限公司
地址 Endereço : 日本國大阪府吹田市江阪町1丁目16番17號
國籍 Nacionalidade : 日本 Japonesa
活動 Actividade : 商業及工業 comercial e industrial
[511] 類別 Classe : 41
[511] 服務 Serviços : 提供與數字收藏品、數字藝術品相關的娛樂和文化服務；提供不可下載的在線出版物，與數字收藏品、數字藝術品相關；提供不可下載的在線視頻，與數字收藏品、數字藝術品相關；提供不可下載之在線影片，與數字收藏品、數字藝術品相關；娛樂服務，即虛擬實境（元宇宙）體驗；娛樂服務，即提供用戶為消遣、休閒或娛樂目的進行互動交流之虛擬環境；與數字收藏品、數字藝術品相關的教育和培訓服務；提供在線計算機遊戲；組織娛樂活動；提供娛樂信息。
[540] 商標 Marca :

cryptoSNK

---

[210] 編號 N.º : N/204077
[220] 申請日 Data de pedido : 2022/12/06
[730] 申請人 Requerente : 日商SNK股份有限公司
地址 Endereço : 日本國大阪府吹田市江阪町1丁目16番17號
國籍 Nacionalidade : 日本 Japonesa
活動 Actividade : 商業及工業 comercial e industrial
[511] 類別 Classe : 9
[511] 產品 Produtos : 用於存取數字收藏品之可下載軟件及行動應用程序；與數字收藏品、數字藝術品以及上述衍生品相關的計算機軟件；用於提供虛擬實境（元宇宙）體驗之可下載虛擬實境軟件；用於存取在線多媒體虛擬環境之可下載軟件；可下載之虛擬實境沉浸式軟件；用於體驗交互式娛樂及虛擬實境內容之可下載軟件；可下載之虛擬商品，即以虛擬化身為特色之計算機程序，用於在線世界及虛擬環境中之虛擬商品；可下載的影像文件；虛擬現實眼鏡；穿戴式計算機外圍設備。
[540] 商標 Marca :

metaKOF

---

[210] 編號 N.º : N/204078
[220] 申請日 Data de pedido : 2022/12/06
[730] 申請人 Requerente : 日商SNK股份有限公司
地址 Endereço : 日本國大阪府吹田市江阪町1丁目16番17號
國籍 Nacionalidade : 日本 Japonesa
活動 Actividade : 商業及工業 comercial e industrial
[511] 類別 Classe : 35
[511] 服務 Serviços : 在線以客戶為主之社群媒體品牌營銷服務；在線市場服務，即為數字收藏品之買賣雙方提供市場；通過網站提供與數字收藏品、數字藝術品以及上述資產的衍生品相關的商業信息服務；商業營銷服務；提供在線拍賣服務；為商業或廣告目的編製網頁索引；將信息編入計算機數據庫；通過計算機通信網絡進行的在線廣

告；為商品和服務的買賣雙方提供在線市場；為零售目的在通信媒體上展示商品。

[540] 商標 Marca :

metaKOF

---

[210] 編號 N.º : N/204079

[220] 申請日 Data de pedido : 2022/12/06

[730] 申請人 Requerente : 日商SNK股份有限公司

地址 Endereço : 日本國大阪府吹田市江阪町1丁目16番17號

國籍 Nacionalidade : 日本 Japonesa

活動 Actividade : 商業及工業 comercial e industrial

[511] 類別 Classe : 41

[511] 服務 Serviços : 提供與數字收藏品、數字藝術品相關的娛樂和文化服務；提供不可下載的在線出版物，與數字收藏品、數字藝術品相關；提供不可下載的在線視頻，與數字收藏品、數字藝術品相關；提供不可下載之在線影片，與數字收藏品、數字藝術品相關；娛樂服務，即虛擬實境（元宇宙）體驗；娛樂服務，即提供用戶為消遣、休閒或娛樂目的進行互動交流之虛擬環境；與數字收藏品、數字藝術品相關的教育和培訓服務；提供在線計算機遊戲；組織娛樂活動；提供娛樂信息。

[540] 商標 Marca :

metaKOF

---

[210] 編號 N.º : N/204080

[220] 申請日 Data de pedido : 2022/12/06

[730] 申請人 Requerente : 日商SNK股份有限公司

地址 Endereço : 日本國大阪府吹田市江阪町1丁目16番17號

國籍 Nacionalidade : 日本 Japonesa

活動 Actividade : 商業及工業 comercial e industrial

[511] 類別 Classe : 9

[511] 產品 Produtos : 用於存取數字收藏品之可下載軟件及行動應用程序；與數字收藏品、數字藝術品以及上述衍生品相關的計算機軟件；用於提供虛擬實境（元宇宙）體驗之可下載虛擬實境軟件；用於存取在線多媒體虛擬環境之可下載軟件；可下載之虛擬實境沉浸式軟件；用於體驗交互式娛樂及虛擬實境內容之可下載軟件；可下載之虛擬商品，即以虛擬化身為特色之計算機程序，用於在線世界及虛擬環境中之虛擬商品；可下載的影像文件；虛擬現實眼鏡；穿戴式計算機外圍設備。

[540] 商標 Marca :

metaSNK

[210] 編號 N.º : N/204081

[220] 申請日 Data de pedido : 2022/12/06

[730] 申請人 Requerente : 日商SNK股份有限公司

地址 Endereço : 日本國大阪府吹田市江阪町1丁目16番17號

國籍 Nacionalidade : 日本 Japonesa

活動 Actividade : 商業及工業 comercial e industrial

[511] 類別 Classe : 35

[511] 服務 Serviços : 在線以客戶為主之社群媒體品牌營銷服務；在線市場服務，即為數字收藏品之買賣雙方提供市場；通過網站提供與數字收藏品、數字藝術品以及上述資產的衍生品相關的商業信息服務；商業營銷服務；提供在線拍賣服務；為商業或廣告目的編製網頁索引；將信息編入計算機數據庫；通過計算機通信網絡進行的在線廣告；為商品和服務的買賣雙方提供在線市場；為零售目的在通信媒體上展示商品。

[540] 商標 Marca :

metaSNK

---

[210] 編號 N.º : N/204082

[220] 申請日 Data de pedido : 2022/12/06

[730] 申請人 Requerente : 日商SNK股份有限公司

地址 Endereço : 日本國大阪府吹田市江阪町1丁目16番17號

國籍 Nacionalidade : 日本 Japonesa

活動 Actividade : 商業及工業 comercial e industrial

[511] 類別 Classe : 41

[511] 服務 Serviços : 提供與數字收藏品、數字藝術品相關的娛樂和文化服務；提供不可下載的在線出版物，與數字收藏品、數字藝術品相關；提供不可下載的在線視頻，與數字收藏品、數字藝術品相關；提供不可下載之在線影片，與數字收藏品、數字藝術品相關；娛樂服務，即虛擬實境（元宇宙）體驗；娛樂服務，即提供用戶為消遣、休閒或娛樂目的進行互動交流之虛擬環境；與數字收藏品、數字藝術品相關的教育和培訓服務；提供在線計算機遊戲；組織娛樂活動；提供娛樂信息。

[540] 商標 Marca :

metaSNK

---

[210] 編號 N.º : N/204084

[220] 申請日 Data de pedido : 2022/12/06

[730] 申請人 Requerente : Novo Plus Company Limited

地址 Endereço : 11/F Lai Sun Commercial Centre, 680 Cheung Sha Wan Road, Kowloon, Hong Kong

國籍 Nacionalidade : 根據香港法例成立 Constituída segundo as leis de H.K.

活動 Actividade : 商業及工業 comercial e industrial

[511] 類別 Classe : 39

[511] 服務 Serviços : Transportes; embalagem e armazenagem de mercadorias; organização de viagens; prestação de informação turística; serviços de planeamento e consulta de viagens; serviços de guias para viagens; serviços de agência de viagens; serviços de viagens, excursões e cruzeiros; serviços de organização e reservas de visitas turísticas; organização e reserva de guias turísticos pessoais; organização de passeios turísticos; serviços de informações sobre transporte; serviços de informação e reservas de viagens; reservas para viagens; reservas para transporte; serviços de transporte de pessoas; informação sobre trânsito; serviços de porteiro (transporte de malas); serviços de arrendamento de automóveis; serviços de aluguer de automóveis; parques de estacionamento; aluguer de parques de estacionamento; aluguer de garagens; embrulho de produtos; embalagem de produtos; entrega de mercadorias; entrega de distribuição de encomendas; serviço de empréstimo de carrinho de criança e cadeira de rodas; serviços de motoristas; serviços de autocarro; serviços de limusine; serviços de entrega relacionados com material para animais de estimação.

[540] 商標 Marca :

創新+研學遊
NOVO+ STUDY TOUR

[591] 商標顏色 Cores de marca : Púrpura, cor de laranja, verde, azul, amarelo e cor de rosa, como se apresenta na imagem.

---

[210] 編號 N.º : N/204086

[220] 申請日 Data de pedido : 2022/12/06

[730] 申請人 Requerente : Novo Plus Company Limited
地址 Endereço : 11/F Lai Sun Commercial Centre, 680 Cheung Sha Wan Road, Kowloon, Hong Kong
國籍 Nacionalidade : 根據香港法例成立 Constituída segundo as leis de H.K.
活動 Actividade : 商業及工業 comercial e industrial

[511] 類別 Classe : 39

[511] 服務 Serviços : Transportes; embalagem e armazenagem de mercadorias; organização de viagens; prestação de informação turística; serviços de planeamento e consulta de viagens; serviços de guias para viagens; serviços de agência de viagens; serviços de viagens, excursões e cruzeiros; serviços de organização e reservas de visitas turísticas; organização e reserva de guias turísticos pessoais; organização de passeios turísticos; serviços de informações sobre transporte; serviços de informação e reservas de viagens; reservas para viagens; reservas para transporte; serviços de transporte de pessoas; informação sobre trânsito; serviços de porteiro (transporte de malas); serviços de arrendamento de automóveis; serviços de aluguer de automóveis; parques de estacionamento; aluguer de parques de estacionamento; aluguer de garagens; embrulho de produtos; embalagem de produtos; entrega de mercadorias; entrega de distribuição de encomendas; serviço de empréstimo de carrinho de criança e cadeira de rodas; serviços de motoristas; serviços de autocarro; serviços de limusine; serviços de entrega relacionados com material para animais de estimação.

[540] 商標 Marca :

[591] 商標顏色 Cores de marca : Púrpura e cor de laranja, como se apresenta na imagem.

---

[210] 編號 N.º : N/204088

[220] 申請日 Data de pedido : 2022/12/06

[730] 申請人 Requerente : 比辰鐘錶珠寶有限公司
Present Watch & Jewelry Company Limited
地址 Endereço : 香港紅磡馬頭圍道37號紅磡商業中心B座11樓07室
Rm 1107, 11/F Blk B, Hunghom Comm Ctr No 37, Ma Tau Wai Rd, Hung Hom, Kln, Hong Kong
國籍 Nacionalidade : 根據香港法例成立 Constituída segundo as leis de H.K.
活動 Actividade : 商業及工業 comercial e industrial

[511] 類別 Classe : 14

[511] 產品 Produtos : 首飾用禮品盒；手鐲（首飾）；項鏈（首飾）；戒指（首飾）；耳環 ；錶帶；鐘錶盤（鐘錶製造）；錶鏈；計時器（手錶）；錶；鐘錶機芯；錶殼；錶用禮品盒；錶針。

[540] 商標 Marca :

比辰
PRESENT

---

[210] 編號 N.º : N/204089

[220] 申請日 Data de pedido : 2022/12/06

[730] 申請人 Requerente : Eli Lilly and Company
地址 Endereço : Lilly Corporate Center, Indianapolis, Indiana 46285, United States of America
國籍 Nacionalidade : 美國 Americana
活動 Actividade : 商業 comercial

[511] 類別 Classe : 5

[511] 產品 Produtos : Preparações farmacêuticas, nomeadamente preparações farmacêuticas para o tratamento da alopecia, doença de alzheimer, dermatite atópica, doenças e distúrbios auto-imunes, doenças e distúrbios do sangue, doenças e distúrbios ósseos e esqueléticos, cancro, doenças cardiovasculares, doenças e distúrbios do sistema nervoso central, cefaleias de cacho, doença de coronavírus, doença de crohn, demência, doenças e distúrbios dermatológicos, diabetes, dislipidemia, doenças e distúrbios endócrinos, fibromialgia, doenças e distúrbios gastrointestinais, dores de cabeça, perda auditiva, insuficiência cardíaca, inflamação e doenças e distúrbios inflamatórios, doença inflamatória do intestino, doenças e distúrbios renais, doenças e distúrbios hepáticos, lúpus, doenças mentais, doenças e distúrbios metabólicos, enxaquecas, esclerose múltipla, doenças e distúrbios neurodegenerativos, distúrbios neurológicos, obesidade, osteoartrite, dor, doença de Parkinson, psoríase, artrite psoriásica, artrite reumatóide, colite ulcerosa, doenças vasculares.

[540] 商標 Marca :

MOUNJARO

---

[210] 編號 N.º : N/204090

[220] 申請日 Data de pedido : 2022/12/06

[730] 申請人 Requerente : Eli Lilly and Company
地址 Endereço : Lilly Corporate Center, Indianapolis, Indiana 46285, United States of America
國籍 Nacionalidade : 美國 Americana
活動 Actividade : 商業 comercial

[511] 類別 Classe : 5

[511] 產品 Produtos : Preparações farmacêuticas, nomeadamente preparações farmacêuticas para o tratamento da alopecia, doença de alzheimer, dermatite atópica, doenças e distúrbios auto-imunes, doenças e distúrbios do sangue, doenças e distúrbios ósseos e esqueléticos, cancro, doenças cardiovasculares, doenças e distúrbios do sistema nervoso central, cefaleias de cacho, doença de coronavírus, doença de crohn, demência, doenças e distúrbios dermatológicos, diabetes, dislipidemia, doenças e distúrbios endócrinos, fibromialgia, doenças e distúrbios gastrointestinais, dores de cabeça, perda auditiva, insuficiência cardíaca, inflamação e doenças e distúrbios inflamatórios, doença inflamatória do intestino, doenças e distúrbios renais, doenças e distúrbios hepáticos, lúpus, doenças mentais, doenças e distúrbios metabólicos, enxaquecas, esclerose múltipla, doenças e distúrbios neurodegenerativos, distúrbios neurológicos, obesidade, osteoartrite, dor, doença de Parkinson, psoríase, artrite psoriásica, artrite reumatóide, colite ulcerosa, doenças vasculares.

[540] 商標 Marca :

---

[210] 編號 N.º : N/204091

[220] 申請日 Data de pedido : 2022/12/06

[730] 申請人 Requerente : Eli Lilly and Company
地址 Endereço : Lilly Corporate Center, Indianapolis, Indiana 46285, United States of America
國籍 Nacionalidade : 美國 Americana
活動 Actividade : 商業 comercial

[511] 類別 Classe : 5

[511] 產品 Produtos : Preparações farmacêuticas, nomeadamente preparações farmacêuticas para o tratamento da alopecia, doença de alzheimer, dermatite atópica, doenças e distúrbios auto-imunes, doenças e distúrbios do sangue, doenças e distúrbios ósseos e esqueléticos, cancro, doenças cardiovasculares, doenças e distúrbios do sistema nervoso central, cefaleias de cacho, doença de coronavírus, doença de crohn, demência, doenças e distúrbios dermatológicos, diabetes, dislipidemia, doenças e distúrbios endócrinos, fibromialgia, doenças e distúrbios gastrointestinais, dores de cabeça, perda auditiva, insuficiência cardíaca, inflamação e doenças e distúrbios inflamatórios, doença inflamatória do intestino, doenças e distúrbios renais, doenças e distúrbios hepáticos, lúpus, doenças mentais, doenças e distúrbios metabólicos, enxaquecas, esclerose múltipla, doenças e distúrbios neurodegenerativos, distúrbios neurológicos, obesidade, osteoartrite, dor, doença de Parkinson, psoríase, artrite psoriásica, artrite reumatóide, colite ulcerosa, doenças vasculares.

[540] 商標 Marca :

猛健樂

[210] 編號 N.º : N/204092
[220] 申請日 Data de pedido : 2022/12/06
[730] 申請人 Requerente : Eli Lilly and Company
地址 Endereço : Lilly Corporate Center, Indianapolis, Indiana 46285, United States of America
國籍 Nacionalidade : 美國 Americana
活動 Actividade : 商業 comercial
[511] 類別 Classe : 5
[511] 產品 Produtos : Preparações farmacêuticas, nomeadamente preparações farmacêuticas para o tratamento da alopecia, doença de alzheimer, dermatite atópica, doenças e distúrbios auto-imunes, doenças e distúrbios do sangue, doenças e distúrbios ósseos e esqueléticos, cancro, doenças cardiovasculares, doenças e distúrbios do sistema nervoso central, cefaleias de cacho, doença de coronavírus, doença de crohn, demência, doenças e distúrbios dermatológicos, diabetes, dislipidemia, doenças e distúrbios endócrinos, fibromialgia, doenças e distúrbios gastrointestinais, dores de cabeça, perda auditiva, insuficiência cardíaca, inflamação e doenças e distúrbios inflamatórios, doença inflamatória do intestino, doenças e distúrbios renais, doenças e distúrbios hepáticos, lúpus, doenças mentais, doenças e distúrbios metabólicos, enxaquecas, esclerose múltipla, doenças e distúrbios neurodegenerativos, distúrbios neurológicos, obesidade, osteoartrite, dor, doença de Parkinson, psoríase, artrite psoriásica, artrite reumatóide, colite ulcerosa, doenças vasculares.
[540] 商標 Marca :

滿健樂

---

[210] 編號 N.º : N/204093
[220] 申請日 Data de pedido : 2022/12/06
[730] 申請人 Requerente : Eli Lilly and Company
地址 Endereço : Lilly Corporate Center, Indianapolis, Indiana 46285, United States of America
國籍 Nacionalidade : 美國 Americana
活動 Actividade : 商業 comercial
[511] 類別 Classe : 5
[511] 產品 Produtos : Preparações farmacêuticas, nomeadamente preparações farmacêuticas para o tratamento da alopecia, doença de alzheimer, dermatite atópica, doenças e distúrbios auto-imunes, doenças e distúrbios do sangue, doenças e distúrbios ósseos e esqueléticos, cancro, doenças cardiovasculares, doenças e distúrbios do sistema nervoso central, cefaleias de cacho, doença de coronavírus, doença de crohn, demência, doenças e distúrbios dermatológicos, diabetes, dislipidemia, doenças e distúrbios endócrinos, fibromialgia, doenças e distúrbios gastrointestinais, dores de cabeça, perda auditiva, insuficiência cardíaca, inflamação e doenças e distúrbios inflamatórios, doença inflamatória do intestino, doenças e distúrbios renais, doenças e distúrbios hepáticos, lúpus, doenças mentais, doenças e distúrbios metabólicos, enxaquecas, esclerose múltipla, doenças e distúrbios neurodegenerativos, distúrbios neurológicos, obesidade, osteoartrite, dor, doença de Parkinson, psoríase, artrite psoriásica, artrite reumatóide, colite ulcerosa, doenças vasculares.
[540] 商標 Marca :

穆峰达

---

[210] 編號 N.º : N/204094
[220] 申請日 Data de pedido : 2022/12/06
[730] 申請人 Requerente : 廣州白雲山醫藥集團股份有限公司
GUANGZHOU BAIYUNSHAN PHARMACEUTICAL HOLDINGS CO., LTD.
地址 Endereço : 中國廣東省廣州市荔灣區沙面北街45號
45 Sha Mian North Street, Guangzhou, Guangdong, China
國籍 Nacionalidade : 中國 Chinesa
活動 Actividade : 商業及工業 comercial e industrial
[511] 類別 Classe : 5
[511] 產品 Produtos : 醫用營養食物；人用藥；維生素製劑；補藥；藥用膠囊；醫用營養品；營養補充劑；醫用營養飲料；蛋白質膳食補充劑；藥用人參。
[540] 商標 Marca :

玛沙吉

---

[210] 編號 N.º : N/204095
[220] 申請日 Data de pedido : 2022/12/06
[730] 申請人 Requerente : 廣州白雲山醫藥集團股份有限公司
GUANGZHOU BAIYUNSHAN PHARMACEUTICAL HOLDINGS CO., LTD.
地址 Endereço : 中國廣東省廣州市荔灣區沙面北街45號
45 Sha Mian North Street, Guangzhou, Guangdong, China
國籍 Nacionalidade : 中國 Chinesa
活動 Actividade : 商業及工業 comercial e industrial
[511] 類別 Classe : 32

[511] 產品 Produtos：啤酒；無酒精果汁飲料；能量飲料；無酒精啤酒；果昔；碳酸無酒精飲料；製作飲料用無酒精配料；礦泉水（飲料）；氣泡水；茶味非酒精飲料。

[540] 商標 Marca：

玛沙吉

---

[210] 編號 N.º : N/204096

[220] 申請日 Data de pedido : 2022/12/06

[730] 申請人 Requerente : 廣州白雲山醫藥集團股份有限公司
GUANGZHOU BAIYUNSHAN PHARMACEUTICAL HOLDINGS CO., LTD.
地址 Endereço : 中國廣東省廣州市荔灣區沙面北街45號
45 Sha Mian North Street, Guangzhou, Guangdong, China
國籍 Nacionalidade : 中國 Chinesa
活動 Actividade : 商業及工業 comercial e industrial

[511] 類別 Classe : 5

[511] 產品 Produtos：醫用營養食物；人用藥；維生素製劑；補藥；藥用膠囊；醫用營養品；營養補充劑；醫用營養飲料；蛋白質膳食補充劑；藥用人參。

[540] 商標 Marca：

MA沙吉

---

[210] 編號 N.º : N/204097

[220] 申請日 Data de pedido : 2022/12/06

[730] 申請人 Requerente : 廣州白雲山醫藥集團股份有限公司
GUANGZHOU BAIYUNSHAN PHARMACEUTICAL HOLDINGS CO., LTD.
地址 Endereço : 中國廣東省廣州市荔灣區沙面北街45號
45 Sha Mian North Street, Guangzhou, Guangdong, China
國籍 Nacionalidade : 中國 Chinesa
活動 Actividade : 商業及工業 comercial e industrial

[511] 類別 Classe : 32

[511] 產品 Produtos：啤酒；無酒精果汁飲料；能量飲料；無酒精啤酒；果昔；碳酸無酒精飲料；製作飲料用無酒精配料；礦泉水（飲料）；氣泡水；茶味非酒精飲料。

[540] 商標 Marca：

MA沙吉

---

[210] 編號 N.º : N/204098

[220] 申請日 Data de pedido : 2022/12/06

[730] 申請人 Requerente : OPPO廣東移動通信有限公司
GUANGDONG OPPO MOBILE TELECOMMUNICATIONS CORP., LTD.
地址 Endereço : 中國廣東省東莞市長安鎮烏沙海濱路18號
No.18 Haibin Road, Wusha, Chang'an, Dongguan, Guangdong, China
國籍 Nacionalidade : 中國 Chinesa
活動 Actividade : 商業及工業 comercial e industrial

[511] 類別 Classe : 9

[511] 產品 Produtos：可下載的手機應用軟件；平板電腦；計算機；平板電腦保護套；個人數字助理（PDA）；平板電腦用屏幕保護膜；平板電腦外殼；平板電腦專用支架；電池；電池充電器；耳機；無線耳機；USB線；智能手機；平板顯示器；便攜式計算機專用包；計算機外圍設備；鼠標（計算機外圍設備）；計算機鍵盤；計算機觸控筆；電子學習機；電子圖書閱讀器；交互式觸屏終端；電源插頭轉換器；電源適配器；芯片（集成電路）；筆記本電腦用散熱墊；網絡通信設備。

[540] 商標 Marca：

OPPO Pad

---

[210] 編號 N.º : N/204099

[220] 申請日 Data de pedido : 2022/12/06

[730] 申請人 Requerente : 珠海橫琴麗新文創天地有限公司
Zhuhai Hengqin Laisun Creative Culture City Co., Ltd.
地址 Endereço : 中國珠海市橫琴新區智水路88號2101辦公-21M-01
Office 2101, No. 88, Zhishui Road, Hengqin New District, Zhuhai City-21M-01, China
國籍 Nacionalidade : 中國 Chinesa
活動 Actividade : 商業及工業 comercial e industrial

[511] 類別 Classe : 39

[511] 服務 Serviços : Transportes; embalagem e armazenagem de mercadorias; organização de viagens; parques de estacionamento; aluguer de parques de estacionamento; aluguer de garagens; fornecimento de instalações para o estacionamento de automóveis; serviços de arrendamento de automóveis; serviços de aluguer de automóveis; embrulho de produtos; embalagem de produtos; entrega de mercadorias; entrega de distribuição de encomendas; serviço de empréstimo de carrinho de criança e cadeira de rodas; serviços de motoristas; serviços de autocarro; serviços de limusine; prestação de informações turísticas; serviços de informações sobre transporte; serviços de informação e reservas de viagens; reservas

para viagens; reservas para transporte; serviços de transporte de pessoas; informação sobre trânsito; serviços de porteiro (transporte de malas); serviços de entrega relacionados com material para animais de estimação.

[540] 商標 Marca :

[591] 商標顏色 Cores de marca : Púrpura, cor de laranja, verde, cor de rosa, azul e amarelo, como se apresenta na imagem.

---

[210] 編號 N.º : N/204100

[220] 申請日 Data de pedido : 2022/12/06

[730] 申請人 Requerente : 珠海橫琴麗新文創天地有限公司 Zhuhai Hengqin Laisun Creative Culture City Co., Ltd.

地址 Endereço : 中國珠海市橫琴新區智水路88號2101辦公-21M-01

Office 2101, No. 88, Zhishui Road, Hengqin New District, Zhuhai City-21M-01, China

國籍 Nacionalidade : 中國 Chinesa

活動 Actividade : 商業及工業 comercial e industrial

[511] 類別 Classe : 41

[511] 服務 Serviços : Educação; serviços de divertimento; fornecimento de formação; atividades desportivas e culturais; fornecimento de instalações de entretenimento; informação sobre entretenimento; serviços de divertimento; fornecimento de instalações recreativas; serviços do clube (entretenimento ou educação); exploração de centros de manutenção da forma física; educação física; serviços de health club (exercício e treino físico); serviços do clube de manutenção da forma física; fornecimento de instalações recreativas de um clube; fornecimento de instalações de natação e ginástica; serviços de clubes de desporto; fornecimento de instalações para o treino desportivo; serviços de centro de lazer; fornecimento de instalações para educação física; aluguer de aparelhos de fitness; serviços de formação relacionados com manutenção da forma física; serviços de treino de forma física pessoal; serviços de personal trainer (treino físico); realização de aulas de ginástica; organização e condução de treino desportivo; organização, arranjo e condução de seminários e workshops; arranjo e organização de actividades recreativas em grupo; organização e realização de actividades culturais; organização de feiras de divertimento; organização de eventos de entretenimento; serviços de parques infantis; centros recreativos; serviços de exposição para fins de entretenimento, culturais ou educativos.

[540] 商標 Marca :

[591] 商標顏色 Cores de marca : Púrpura, cor de laranja, verde, cor de rosa, azul e amarelo, como se apresenta na imagem.

---

[210] 編號 N.º : N/204101

[220] 申請日 Data de pedido : 2022/12/06

[730] 申請人 Requerente : 廖海濤

地址 Endereço : 中國廣東省江門市蓬江區雅怡居2幢之二605

國籍 Nacionalidade : 中國 Chinesa

活動 Actividade : 商業及工業 comercial e industrial

[511] 類別 Classe : 29

[511] 產品 Produtos : 肉；肉罐頭；水果片；湯；蛋；海參（非活）；食用油；冬菇；加工過的花生；腐竹。

[540] 商標 Marca :

诗邑侨都

---

[210] 編號 N.º : N/204102

[220] 申請日 Data de pedido : 2022/12/06

[730] 申請人 Requerente : 廖海濤

地址 Endereço : 中國廣東省江門市蓬江區雅怡居2幢之二605

國籍 Nacionalidade : 中國 Chinesa

活動 Actividade : 商業及工業 comercial e industrial

[511] 類別 Classe : 30

[511] 產品 Produtos : 粽子；醬油；咖啡；茶；糖果；燕窩梨膏；糕點；米；麵條；調味料。

[540] 商標 Marca :

诗邑侨都

---

[210] 編號 N.º : N/204103

[220] 申請日 Data de pedido : 2022/12/06

[730] 申請人 Requerente : 廖海濤

地址 Endereço：中國廣東省江門市蓬江區雅怡居2幢之二605
國籍 Nacionalidade : 中國 Chinesa
活動 Actividade : 商業及工業 comercial e industrial
[511] 類別 Classe : 35
[511] 服務 Serviços：廣告；商業企業遷移；自動售貨機出租；替他人推銷；市場分析；網站流量優化；藥用、獸醫用、衛生用製劑和醫療用品的零售服務；自由職業者的商業管理；商業審計；尋找贊助。
[540] 商標 Marca :

诗邑侨都

---

[210] 編號 N.º : N/204104
[220] 申請日 Data de pedido : 2022/12/06
[730] 申請人 Requerente : 廖海濤
地址 Endereço：中國廣東省江門市蓬江區雅怡居2幢之二605
國籍 Nacionalidade : 中國 Chinesa
活動 Actividade : 商業及工業 comercial e industrial
[511] 類別 Classe : 29
[511] 產品 Produtos：肉；肉罐頭；水果片；湯；蛋；海參（非活）；食用油；冬菇；加工過的花生；腐竹。
[540] 商標 Marca :

马冈梁氏

---

[210] 編號 N.º : N/204105
[220] 申請日 Data de pedido : 2022/12/06
[730] 申請人 Requerente : 廖海濤
地址 Endereço：中國廣東省江門市蓬江區雅怡居2幢之二605
國籍 Nacionalidade : 中國 Chinesa
活動 Actividade : 商業及工業 comercial e industrial
[511] 類別 Classe : 30
[511] 產品 Produtos：粽子；醬油；咖啡；茶；糖果；燕窩梨膏；糕點；米；麵條；調味料。
[540] 商標 Marca :

马冈梁氏

---

[210] 編號 N.º : N/204106
[220] 申請日 Data de pedido : 2022/12/06
[730] 申請人 Requerente : 廖海濤
地址 Endereço：中國廣東省江門市蓬江區雅怡居2幢之二605
國籍 Nacionalidade : 中國 Chinesa
活動 Actividade : 商業及工業 comercial e industrial
[511] 類別 Classe : 35
[511] 服務 Serviços：廣告；商業企業遷移；自動售貨機出租；替他人推銷；市場分析；網站流量優化；藥用、獸醫用、衛生用製劑和醫療用品的零售服務；自由職業者的商業管理；商業審計；尋找贊助。
[540] 商標 Marca :

马冈梁氏

---

[210] 編號 N.º : N/204109
[220] 申請日 Data de pedido : 2022/12/06
[730] 申請人 Requerente : Riot Games, Inc.
地址 Endereço : 12333 W. Olympic Blvd., Los Angeles, California 90064, United States of America
國籍 Nacionalidade : 美國 Americana
活動 Actividade : 商業及工業 comercial e industrial
[511] 類別 Classe : 9
[511] 產品 Produtos : Hardware de computador; periféricos adaptados para uso com computadores; computadores; software de jogos de vídeo; materiais digitais, nomeadamente, tokens não fungíveis (NFT) (ficheiros multimédia descarregáveis); suportes digitais, nomeadamente, conteúdos multimédia audiovisuais descarregáveis nos campos do entretenimento, música, jogos de vídeo, jogos de vídeo, e concursos de jogos de vídeo; sinalizações digital; software de jogos de realidade aumentada descarregável; software de computador descarregável para gestão de transacções utilizando tecnologia de cadeia de blocos; software de computador descarregável para comércialização, visualização e gestão de coleccionáveis digitais, nomeadamente, arte, celas de animação, imagens, fotografias, cartões comerciais, e vídeos; software de papel de parede de computador descarregável; suportes digitais descarregáveis, nomeadamente, coleccionáveis digitais criados com tecnologia de software baseada em cadeias de blocos; música digital descarregáveis; podcasts descarregáveis no campo do entretenimento, música, desportos electrónicos e videojogos; software descarregável para a transmissão de conteúdos audiovisuais através da Internet e para dispositivos móveis; bens virtuais descarregáveis (ficheiros multimédia descarregáveis); gravações de som graváveis; vídeos graváveis.
[540] 商標 Marca :

VALORANT CHAMPIONS TOUR

[210] 編號 N.º : N/204110
[220] 申請日 Data de pedido : 2022/12/06
[730] 申請人 Requerente : Riot Games, Inc.
地址 Endereço : 12333 W. Olympic Blvd., Los Angeles, California 90064, United States of America
國籍 Nacionalidade : 美國 Americana
活動 Actividade : 商業及工業 comercial e industrial
[511] 類別 Classe : 16
[511] 產品 Produtos : Impressões de arte; decalques; desenhos; faixas de papel; sacos de papel; bandeiras de papel; decorações de festas em papel; bandeirolas em papel; bases para pratos [toalhas] em papel; toalhas de mesa de papel; álbuns de fotografias; cartões postais; cartazes; álbuns de livros de recortes; autocolantes; guias de estratégia para jogos; cartões colecionáveis, excepto para jogos; cartões de trivialidades.
[540] 商標 Marca :

VALORANT CHAMPIONS TOUR

---

[210] 編號 N.º : N/204111
[220] 申請日 Data de pedido : 2022/12/06
[730] 申請人 Requerente : Riot Games, Inc.
地址 Endereço : 12333 W. Olympic Blvd., Los Angeles, California 90064, United States of America
國籍 Nacionalidade : 美國 Americana
活動 Actividade : 商業及工業 comercial e industrial
[511] 類別 Classe : 25
[511] 產品 Produtos : Bandanas [lenços para pescoço]; cintos [vestuário]; chapéus; bonés; vestuário; casacos; fatos de fantasia para jogos de interpretação de personagens; vestidos; calçado; luvas; fatos para o dia das bruxas; chapelaria; sweatshirts com capuz; vestuário infantil (bebés); casacos curtos (vestuário); roupa de usar por casa; ceroulas; camisolas [pullovers]; vestuário para a chuva; sandálias; cachecóis; camisas; sapatos; calções; saias; roupa de noite; chinelos; meias; calças de fato de treino; camisolas de treino; camisas de treino; fatos de banho; t-shirts; collants; tops (vestuário); fatos de treino; roupa interior.
[540] 商標 Marca :

VALORANT CHAMPIONS TOUR

---

[210] 編號 N.º : N/204112
[220] 申請日 Data de pedido : 2022/12/06
[730] 申請人 Requerente : Riot Games, Inc.
地址 Endereço : 12333 W. Olympic Blvd., Los Angeles, California 90064, United States of America
國籍 Nacionalidade : 美國 Americana
活動 Actividade : 商業及工業 comercial e industrial
[511] 類別 Classe : 28
[511] 產品 Produtos : Bonecos articulados e acessórios para os mesmos; brinquedos flexíveis; jogos de tabuleiro; bonecos com cabeças de molas; cartas de jogar; ornamentos para árvore de Natal (excepto iluminação e confeitaria); figuras de brinquedo colecionáveis; consolas de jogo de computador para jogos recreativos; máscaras de disfarce; jogos de dados; personagens de fantasia de brinquedo; fones de ouvido para jogos adaptados para utilização em jogos de vídeo (equipamento de jogo); teclados para jogos; ratos para jogos; jogos de sociedade; cartas de jogar; peluches [brinquedos]; jogos de interpretação de personagens; jogos de mesa; figuras de ação de brincar; cartas colecionáveis [jogos de cartas]; aparelhos de jogos de vídeo.
[540] 商標 Marca :

VALORANT CHAMPIONS TOUR

---

[210] 編號 N.º : N/204113
[220] 申請日 Data de pedido : 2022/12/06
[730] 申請人 Requerente : Riot Games, Inc.
地址 Endereço : 12333 W. Olympic Blvd., Los Angeles, California 90064, United States of America
國籍 Nacionalidade : 美國 Americana
活動 Actividade : 商業及工業 comercial e industrial
[511] 類別 Classe : 38
[511] 服務 Serviços : Serviços de radiodifusão e streaming de competições e torneios de jogos de computador e de vídeo através de redes de comunicação globais, a internet e redes sem fios; serviços de transmissão contínua de vídeo, áudio e televisão; serviços de difusão pela web através de redes de computador globais e locais; transmissão eletrónica sem fios de dados, imagens e informações.
[540] 商標 Marca :

VALORANT CHAMPIONS TOUR

---

[210] 編號 N.º : N/204114
[220] 申請日 Data de pedido : 2022/12/06
[730] 申請人 Requerente : Riot Games, Inc.
地址 Endereço : 12333 W. Olympic Blvd., Los Angeles, California 90064, United States of America
國籍 Nacionalidade : 美國 Americana
活動 Actividade : 商業及工業 comercial e industrial
[511] 類別 Classe : 41

[511] 服務 Serviços : Serviços de entretenimento, nomeadamente, arranjo e realização de competições e torneios de jogos de computador e jogos de vídeo ao vivo; fornecimento de apresentações de áudio e vídeo não descarregáveis relacionados com competições e torneios de jogos de computador e jogos de vídeo através de um website; fornecimento de informações de entretenimento não descarregáveis sobre competições e torneios de jogos de computador e jogos de vídeo através de um website; serviços de entretenimento, nomeadamente, organização de reuniões e conferências com fãs com jogos interactivos entre participantes em áreas de jogos de computador e jogos de vídeo.

[540] 商標 Marca :

VALORANT CHAMPIONS TOUR

---

[210] 編號 N.º : N/204115

[220] 申請日 Data de pedido : 2022/12/06

[730] 申請人 Requerente : Riot Games, Inc.
地址 Endereço : 12333 W. Olympic Blvd., Los Angeles, California 90064, United States of America
國籍 Nacionalidade : 美國 Americana
活動 Actividade : 商業及工業 comercial e industrial

[511] 類別 Classe : 9

[511] 產品 Produtos : Hardware de computador; periféricos adaptados para uso com computadores; computadores; software de jogos de vídeo; materiais digitais, nomeadamente, tokens não fungíveis (NFT) (ficheiros multimédia descarregáveis); suportes digitais, nomeadamente, conteúdos multimédia audiovisuais descarregáveis nos campos do entretenimento, música, jogos de vídeo, jogos de vídeo, e concursos de jogos de vídeo; sinalizações digital; software de jogos de realidade aumentada descarregável; software de computador descarregável para gestão de transacções utilizando tecnologia de cadeia de blocos; software de computador descarregável para comércialização, visualização e gestão de coleccionáveis digitais, nomeadamente, arte, celas de animação, imagens, fotografias, cartões comerciais, e vídeos; software de papel de parede de computador descarregável; suportes digitais descarregáveis, nomeadamente, coleccionáveis digitais criados com tecnologia de software baseada em cadeias de blocos; música digital descarregáveis; podcasts descarregáveis no campo do entretenimento, música, desportos electrónicos e videojogos; software descarregável para a transmissão de conteúdos audiovisuais através da Internet e para dispositivos móveis; bens virtuais descarregáveis (ficheiros multimédia descarregáveis); gravações de som graváveis; vídeos graváveis.

[540] 商標 Marca :

VALORANT

---

[210] 編號 N.º : N/204116

[220] 申請日 Data de pedido : 2022/12/06

[730] 申請人 Requerente : Riot Games, Inc.
地址 Endereço : 12333 W. Olympic Blvd., Los Angeles, California 90064, United States of America
國籍 Nacionalidade : 美國 Americana
活動 Actividade : 商業及工業 comercial e industrial

[511] 類別 Classe : 16

[511] 產品 Produtos : Impressões de arte; decalques; desenhos; faixas de papel; sacos de papel; bandeiras de papel; decorações de festas em papel; bandeirolas em papel; bases para pratos [toalhas] em papel; toalhas de mesa de papel; álbuns de fotografias; cartões postais; cartazes; álbuns de livros de recortes; autocolantes; guias de estratégia para jogos; cartões colecionáveis, excepto para jogos; cartões de trivialidades.

[540] 商標 Marca :

VALORANT

---

[210] 編號 N.º : N/204117

[220] 申請日 Data de pedido : 2022/12/06

[730] 申請人 Requerente : Riot Games, Inc.
地址 Endereço : 12333 W. Olympic Blvd., Los Angeles, California 90064, United States of America
國籍 Nacionalidade : 美國 Americana
活動 Actividade : 商業及工業 comercial e industrial

[511] 類別 Classe : 18

[511] 產品 Produtos : Bolsas de transporte multiusos; sacos de desporto; mochilas [com duas alças]; sacos de praia; bolsas de cintura; sacos para livros; bolsas de lona para as compras; bolsas; sacos para cosméticos vendidos vazios; sacos de estafeta; mochilas para artigos de uso diário; sacos de fechar com cordão; sacos de equipamento [com formato cilíndrico]; bolsas de cintura; sacos de ginástica; sacos de mão; estojos para chaves [marroquinaria]; conjunto de malas; malas para uso em viagem; suportes de etiquetas para bagagem [marroquinaria]; etiquetas para bagagem; sacos de estafeta; guarda-sol [sombrinhas]; bolsas; mochilas [com duas alças]; sacolas; sacos escolares; sacos de desporto; malas de viagem; sacos de viagem; malas de

viagem [travel bags]; chapéus-de-chuva; estojos para produtos de toilette vendidos vazios; bolsas de cintura; bengalas, carteiras de bolso.

[540] 商標 Marca :

VALORANT

---

[210] 編號 N.º : N/204118

[220] 申請日 Data de pedido : 2022/12/06

[730] 申請人 Requerente : Riot Games, Inc.
地址 Endereço : 12333 W. Olympic Blvd., Los Angeles, California 90064, United States of America
國籍 Nacionalidade : 美國 Americana
活動 Actividade : 商業及工業 comercial e industrial

[511] 類別 Classe : 20

[511] 產品 Produtos : Caixas de madeira ou de plástico; cadeiras [assentos]; mobiliário para computadores; móbiles [objetos de decoração]; ornamentos decorativos de plástico; estojos expositores; mobiliário; leques; espelhos [móveis]; molduras; almofadas; decorações em plástico para bolos; esculturas em matérias plásticas; ornamentos de plástico para adesão a carros, parede, janelas, espelhos e outras superfícies sólidas; esculturas em matérias plásticas; mesas [móveis]; banners de vinil (expositores); figurinhas de vinil; placas de parede (mobiliário) feitas de plástico ou madeira.

[540] 商標 Marca :

VALORANT

---

[210] 編號 N.º : N/204119

[220] 申請日 Data de pedido : 2022/12/06

[730] 申請人 Requerente : Riot Games, Inc.
地址 Endereço : 12333 W. Olympic Blvd., Los Angeles, California 90064, United States of America
國籍 Nacionalidade : 美國 Americana
活動 Actividade : 商業及工業 comercial e industrial

[511] 類別 Classe : 25

[511] 產品 Produtos : Bandanas [lenços para pescoço]; cintos [vestuário]; chapéus; bonés; vestuário; casacos; fatos de fantasia para jogos de interpretação de personagens; vestidos; calçado; luvas; fatos para o dia das bruxas; chapelaria; sweatshirts com capuz; vestuário infantil (bebés); casacos curtos (vestuário); roupa de usar por casa; ceroulas; camisolas [pullovers]; vestuário para a chuva; sandálias; cachecóis; camisas; sapatos; calções; saias; roupa de noite; chinelos; meias; calças de fato de treino; camisolas de treino; camisas de treino; fatos de banho; t-shirts; collants; tops (vestuário); fatos de treino; roupa interior.

[540] 商標 Marca :

VALORANT

---

[210] 編號 N.º : N/204120

[220] 申請日 Data de pedido : 2022/12/06

[730] 申請人 Requerente : Riot Games, Inc.
地址 Endereço : 12333 W. Olympic Blvd., Los Angeles, California 90064, United States of America
國籍 Nacionalidade : 美國 Americana
活動 Actividade : 商業及工業 comercial e industrial

[511] 類別 Classe : 28

[511] 產品 Produtos : Bonecos articulados e acessórios para os mesmos; brinquedos flexíveis; jogos de tabuleiro; bonecos com cabeças de molas; cartas de jogar; ornamentos para árvore de Natal (excepto iluminação e confeitaria); figuras de brinquedo colecionáveis; consolas de jogo de computador para jogos recreativos; máscaras de disfarce; jogos de dados; personagens de fantasia de brinquedo; fones de ouvido para jogos adaptados para utilização em jogos de vídeo (equipamento de jogo); teclados para jogos; ratos para jogos; jogos de sociedade; cartas de jogar; peluches [brinquedos]; jogos de interpretação de personagens; jogos de mesa; figuras de ação de brincar; cartas colecionáveis [jogos de cartas]; aparelhos de jogos de vídeo.

[540] 商標 Marca :

VALORANT

---

[210] 編號 N.º : N/204121

[220] 申請日 Data de pedido : 2022/12/06

[730] 申請人 Requerente : Riot Games, Inc.
地址 Endereço : 12333 W. Olympic Blvd., Los Angeles, California 90064, United States of America
國籍 Nacionalidade : 美國 Americana
活動 Actividade : 商業及工業 comercial e industrial

[511] 類別 Classe : 38

[511] 服務 Serviços : Serviços de radiodifusão e streaming de competições e torneios de jogos de computador e de vídeo através de redes de comunicação globais, a internet e redes sem fios; serviços de transmissão contínua de vídeo, áudio e televisão; serviços de difusão pela web através de redes de computador globais e locais; transmissão eletrónica sem fios de dados, imagens e informações.

[540] 商標 Marca :

VALORANT

[210] 編號 N.º : N/204122
[220] 申請日 Data de pedido : 2022/12/06
[730] 申請人 Requerente : Riot Games, Inc.
地址 Endereço : 12333 W. Olympic Blvd., Los Angeles, California 90064, United States of America
國籍 Nacionalidade : 美國 Americana
活動 Actividade : 商業及工業 comercial e industrial
[511] 類別 Classe : 41
[511] 服務 Serviços : Serviços de entretenimento, nomeadamente, arranjo e realização de competições e torneios de jogos de computador e jogos de vídeo ao vivo; fornecimento de apresentações de áudio e vídeo não descarregáveis relacionados com competições e torneios de jogos de computador e jogos de vídeo através de um website; fornecimento de informações de entretenimento não descarregáveis sobre competições e torneios de jogos de computador e jogos de vídeo através de um website; serviços de entretenimento, nomeadamente, organização de reuniões e conferências com fãs com jogos interactivos entre participantes em áreas de jogos de computador e jogos de vídeo.
[540] 商標 Marca :

VALORANT

[210] 編號 N.º : N/204123
[220] 申請日 Data de pedido : 2022/12/06
[730] 申請人 Requerente : Riot Games, Inc.
地址 Endereço : 12333 W. Olympic Blvd., Los Angeles, California 90064, United States of America
國籍 Nacionalidade : 美國 Americana
活動 Actividade : 商業及工業 comercial e industrial
[511] 類別 Classe : 9
[511] 產品 Produtos : Hardware de computador; periféricos adaptados para uso com computadores; computadores; software de jogos de vídeo; materiais digitais, nomeadamente, tokens não fungíveis (NFT) (ficheiros multimédia descarregáveis); suportes digitais, nomeadamente, conteúdos multimédia audiovisuais descarregáveis nos campos do entretenimento, música, jogos de vídeo, jogos de vídeo, e concursos de jogos de vídeo; sinalizações digital; software de jogos de realidade aumentada descarregável; software de computador descarregável para gestão de transacções utilizando tecnologia de cadeia de blocos; software de computador descarregável para comércialização, visualização e gestão de coleccionáveis digitais, nomeadamente, arte, celas de animação, imagens, fotografias, cartões comerciais, e vídeos; software de papel de parede de computador descarregável; suportes digitais descarregáveis, nomeadamente, coleccionáveis digitais criados com tecnologia de software baseada em cadeias de blocos; música digital descarregáveis; podcasts descarregáveis no campo do entretenimento, música, desportos electrónicos e videojogos; software descarregável para a transmissão de conteúdos audiovisuais através da Internet e para dispositivos móveis; bens virtuais descarregáveis (ficheiros multimédia descarregáveis); gravações de som graváveis; vídeos graváveis.
[540] 商標 Marca :

VALORANT

[210] 編號 N.º : N/204124
[220] 申請日 Data de pedido : 2022/12/06
[730] 申請人 Requerente : Riot Games, Inc.
地址 Endereço : 12333 W. Olympic Blvd., Los Angeles, California 90064, United States of America
國籍 Nacionalidade : 美國 Americana
活動 Actividade : 商業及工業 comercial e industrial
[511] 類別 Classe : 16
[511] 產品 Produtos : Impressões de arte; decalques; desenhos; faixas de papel; sacos de papel; bandeiras de papel; decorações de festas em papel; bandeirolas em papel; bases para pratos [toalhas] em papel; toalhas de mesa de papel; álbuns de fotografias; cartões postais; cartazes; álbuns de livros de recortes; autocolantes; guias de estratégia para jogos; cartões colecionáveis, excepto para jogos; cartões de trivialidades.
[540] 商標 Marca :

VALORANT

[210] 編號 N.º : N/204125
[220] 申請日 Data de pedido : 2022/12/06
[730] 申請人 Requerente : Riot Games, Inc.

地址 Endereço : 12333 W. Olympic Blvd., Los Angeles, California 90064, United States of America
國籍 Nacionalidade : 美國 Americana
活動 Actividade : 商業及工業 comercial e industrial

[511] 類別 Classe : 18

[511] 產品 Produtos : Bolsas de transporte multiusos; sacos de desporto; mochilas [com duas alças]; sacos de praia; bolsas de cintura; sacos para livros; bolsas de lona para as compras; bolsas; sacos para cosméticos vendidos vazios; sacos de estafeta; mochilas para artigos de uso diário; sacos de fechar com cordão; sacos de equipamento [com formato cilíndrico]; bolsas de cintura; sacos de ginástica; sacos de mão; estojos para chaves [marroquinaria]; conjunto de malas; malas para uso em viagem; suportes de etiquetas para bagagem [marroquinaria]; etiquetas para bagagem; sacos de estafeta; guarda-sol [sombrinhas]; bolsas; mochilas [com duas alças]; sacolas; sacos escolares; sacos de desporto; malas de viagem; sacos de viagem; malas de viagem [travel bags]; chapéus-de-chuva; estojos para produtos de toilette vendidos vazios; bolsas de cintura; bengalas, carteiras de bolso.

[540] 商標 Marca :

VALORANT

---

[210] 編號 N.º : N/204126

[220] 申請日 Data de pedido : 2022/12/06

[730] 申請人 Requerente : Riot Games, Inc.
地址 Endereço : 12333 W. Olympic Blvd., Los Angeles, California 90064, United States of America
國籍 Nacionalidade : 美國 Americana
活動 Actividade : 商業及工業 comercial e industrial

[511] 類別 Classe : 20

[511] 產品 Produtos : Caixas de madeira ou de plástico; cadeiras [assentos]; mobiliário para computadores; móbiles [objetos de decoração]; ornamentos decorativos de plástico; estojos expositores; mobiliário; leques; espelhos [móveis]; molduras; almofadas; decorações em plástico para bolos; esculturas em matérias plásticas; ornamentos de plástico para adesão a carros, parede, janelas, espelhos e outras superfícies sólidas; esculturas em matérias plásticas; mesas [móveis]; banners de vinil (expositores); figurinhas de vinil; placas de parede (mobiliário) feitas de plástico ou madeira.

[540] 商標 Marca :

VALORANT

---

[210] 編號 N.º : N/204127

[220] 申請日 Data de pedido : 2022/12/06

[730] 申請人 Requerente : Riot Games, Inc.
地址 Endereço : 12333 W. Olympic Blvd., Los Angeles, California 90064, United States of America
國籍 Nacionalidade : 美國 Americana
活動 Actividade : 商業及工業 comercial e industrial

[511] 類別 Classe : 25

[511] 產品 Produtos : Bandanas [lenços para pescoço]; cintos [vestuário]; chapéus; bonés; vestuário; casacos; fatos de fantasia para jogos de interpretação de personagens; vestidos; calçado; luvas; fatos para o dia das bruxas; chapelaria; sweatshirts com capuz; vestuário infantil (bebés); casacos curtos (vestuário); roupa de usar por casa; ceroulas; camisolas [pullovers]; vestuário para a chuva; sandálias; cachecóis; camisas; sapatos; calções; saias; roupa de noite; chinelos; meias; calças de fato de treino; camisolas de treino; camisas de treino; fatos de banho; t-shirts; collants; tops (vestuário); fatos de treino; roupa interior.

[540] 商標 Marca :

VALORANT

---

[210] 編號 N.º : N/204128

[220] 申請日 Data de pedido : 2022/12/06

[730] 申請人 Requerente : Riot Games, Inc.
地址 Endereço : 12333 W. Olympic Blvd., Los Angeles, California 90064, United States of America
國籍 Nacionalidade : 美國 Americana
活動 Actividade : 商業及工業 comercial e industrial

[511] 類別 Classe : 28

[511] 產品 Produtos : Bonecos articulados e acessórios para os mesmos; brinquedos flexíveis; jogos de tabuleiro; bonecos com cabeças de molas; cartas de jogar; ornamentos para árvore de Natal (excepto iluminação e confeitaria); figuras de brinquedo colecionáveis; consolas de jogo de computador para jogos recreativos; máscaras de disfarce; jogos de dados; personagens de fantasia de brinquedo; fones de ouvido para jogos adaptados para utilização em jogos de vídeo

(equipamento de jogo); teclados para jogos; ratos para jogos; jogos de sociedade; cartas de jogar; peluches [brinquedos]; jogos de interpretação de personagens; jogos de mesa; figuras de ação de brincar; cartas colecionáveis [jogos de cartas]; aparelhos de jogos de vídeo.

[540] 商標 Marca :

VALORANT

---

[210] 編號 N.º : N/204129

[220] 申請日 Data de pedido : 2022/12/06

[730] 申請人 Requerente : Riot Games, Inc.
地址 Endereço : 12333 W. Olympic Blvd., Los Angeles, California 90064, United States of America
國籍 Nacionalidade : 美國 Americana
活動 Actividade : 商業及工業 comercial e industrial

[511] 類別 Classe : 38

[511] 服務 Serviços : Serviços de radiodifusão e streaming de competições e torneios de jogos de computador e de vídeo através de redes de comunicação globais, a internet e redes sem fios; serviços de transmissão contínua de vídeo, áudio e televisão; serviços de difusão pela web através de redes de computador globais e locais; transmissão eletrónica sem fios de dados, imagens e informações.

[540] 商標 Marca :

VALORANT

---

[210] 編號 N.º : N/204130

[220] 申請日 Data de pedido : 2022/12/06

[730] 申請人 Requerente : Riot Games, Inc.
地址 Endereço : 12333 W. Olympic Blvd., Los Angeles, California 90064, United States of America
國籍 Nacionalidade : 美國 Americana
活動 Actividade : 商業及工業 comercial e industrial

[511] 類別 Classe : 41

[511] 服務 Serviços : Serviços de entretenimento, nomeadamente, arranjo e realização de competições e torneios de jogos de computador e jogos de vídeo ao vivo; fornecimento de apresentações de áudio e vídeo não descarregáveis relacionados com competições e torneios de jogos de computador e jogos de vídeo através de um website; fornecimento de informações de entretenimento não descarregáveis sobre competições e torneios de jogos de computador e jogos de vídeo através de um website; serviços de entretenimento, nomeadamente, organização de reuniões e conferências com fãs com jogos interactivos entre participantes em áreas de jogos de computador e jogos de vídeo.

[540] 商標 Marca :

VALORANT

---

[210] 編號 N.º : N/204131

[220] 申請日 Data de pedido : 2022/12/07

[730] 申請人 Requerente : 青島征和工業股份有限公司
地址 Endereço : 中國山東省青島市平度市經濟開發區廈門路99號
國籍 Nacionalidade : 中國 Chinesa
活動 Actividade : 商業及工業 comercial e industrial

[511] 類別 Classe : 12

[511] 產品 Produtos : 摩托車鏈條；汽車車輪；防滑鏈；汽車鏈；陸地車輛用驅動鏈；陸地車輛用傳動鏈；陸地車輛用傳動裝置；陸地車輛推進裝置；車輪輻條緊杆；陸地車輛用離合器。

[540] 商標 Marca :

CHOHO

---

[210] 編號 N.º : N/204134

[220] 申請日 Data de pedido : 2022/12/07

[730] 申請人 Requerente : 杭州諾誠醫療器械有限公司
Hangzhou Nuo Cheng Medical Instrument Co., Ltd
地址 Endereço : 中國浙江省杭州市濱江區江陵路88號2幢3樓301室-002
Room 301-002, Floor 3, Building 2, No.88 Jiangling Road, Binjiang District, Hangzhou, Zhejiang, China
國籍 Nacionalidade : 中國 Chinesa
活動 Actividade : 商業及工業 comercial e industrial

[511] 類別 Classe : 10

[511] 產品 Produtos : 醫療器械和儀器；醫用探針；熱氣醫療裝置；外科手術探針；醫用穿刺套管針；電療器械；醫用電極；醫療用超聲器械；醫用熱療裝置；醫用超聲設備；醫用超聲診斷裝置；生物組織間質熱療用醫療器械。

[540] 商標 Marca :

Liwen RF

[210] 編號 N.º : N/204135

[220] 申請日 Data de pedido : 2022/12/07

[730] 申請人 Requerente : 阿格納生物製藥有限公司
ARGORNA PHARMACEUTICALS CO., LTD
地址 Endereço : 中國廣東省廣州市黃埔區隧達街7號A棟2層、4層
2nd and 4th Floor, Building A, 7 Suida Street, Huangpu District, Guangzhou, Guangdong, China
國籍 Nacionalidade : 中國 Chinesa
活動 Actividade : 商業及工業 comercial e industrial

[511] 類別 Classe : 5

[511] 產品 Produtos : 醫用化學製劑；醫用氨基酸；醫用藥膏；藥用膠囊；醫用生物鹼；醫用生物製劑；人用藥；化學藥物製劑；治療呼吸系統疾病和哮喘的藥品；治療呼吸系統疾病用藥品；治療呼吸系統疾病及呼吸系統障礙用藥物；醫用生物標誌物診斷試劑；醫用和獸醫用診斷製劑；醫用氨基酸製劑；治療呼吸系統疾病的藥物製品；醫療基因檢測用試劑；治療癌症用藥品；治療傳染病用藥品；治療病毒性疾病用藥品；治療呼吸疾病和呼吸失調的吸入式醫藥製劑；治療高脂血症用藥物製劑；治療高膽固醇血症用藥物製劑；治療胃腸道疾病用藥物和製劑；醫藥製劑；疫苗；醫用藥物；醫用或獸醫用化學試劑；醫用診斷製劑；懷孕診斷用化學製劑；生化藥品；原料藥；醫用試劑；醫用試紙；治療呼吸系統疾病用醫藥製劑；預防和治療癌症用醫藥製劑；醫用免疫分析試劑；人用疫苗製劑；醫用或獸醫用診斷製劑；醫用診斷試劑；抗癌製劑；抗病毒藥；抗病毒製劑；疫苗製劑；治療呼吸系統疾病的藥物製劑；治療呼吸系統疾病及失調的醫用製劑；治療呼吸系統疾病及失調的醫用製劑及藥物；藥用化學製劑；醫用遺傳特性測試試劑；預防和治療癌症的藥物製品；治療癌症用生物製劑；治療免疫系統相關疾病和紊亂的醫藥製劑。

[540] 商標 Marca :

aomidetai

---

[210] 編號 N.º : N/204136

[220] 申請日 Data de pedido : 2022/12/07

[730] 申請人 Requerente : 品味生活一人有限公司
地址 Endereço : 澳門氹仔孫逸仙博士大馬路雍景灣2座25樓D
國籍 Nacionalidade : 根據澳門法例成立 Constituída segundo as leis de Macau
活動 Actividade : 商業 comercial

[511] 類別 Classe : 43

[511] 服務 Serviços : 提供食物和飲料、到會服務、外賣糖水舖、咖啡廳、咖啡店、咖啡屋、餐廳、快廳店服務，提供餐食服務，為辦公室提供咖啡服務，以合約方式提供食物服務，準備食物，準備及售賣即用餐食和飲料，餐廳；提供簡餐的餐廳和小吃店。冷熱飲料店；飲食店；小食店；冰室；泡沫紅茶店，提供餐飲服務；糖水店。外賣餐飲服務，提供小吃及飲料服務，流動飲食供應；茶餐廳服務，備辦宴席，快餐館，餐館。糕餅店服務；茶餐廳服務；茶館；小吃店；流動飲食供應；快餐館；餐廳；餐館；酒吧服務；備辦宴席；甜品餐廳；自助餐廳；飯店；自助食堂。

[540] 商標 Marca :

糖太后

[591] 商標顏色 Cores de marca : 黑白。

---

[210] 編號 N.º : N/204138

[220] 申請日 Data de pedido : 2022/12/07

[730] 申請人 Requerente : LOUIS VUITTON MALLETIER
地址 Endereço : 2 rue du Pont Neuf – 75001 Paris – France
國籍 Nacionalidade : 法國 Francesa
活動 Actividade : 商業及工業 comercial e industrial

[511] 類別 Classe : 4

[511] 產品 Produtos : Acendalhas; tiras de papel para acender lume; velas, candeias, círios [iluminação]; velas perfumadas; cera de abelha para fabrico de cosméticos; ceras [matérias primas]; combustível para iluminação; gorduras para a conservação de couros; graxas ou sebos para couro; óleos para iluminação; óleos para a conservação de couro; torcidas [pavios] de candeeiros; pavios para velas de iluminação; lamparinas [velas].

[540] 商標 Marca :

[300] 優先權 Prioridade : 2022/06/10，法國 França，編號 N.º 4876000

---

[210] 編號 N.º : N/204139

[220] 申請日 Data de pedido : 2022/12/07

[730] 申請人 Requerente : LOUIS VUITTON MALLETIER
地址 Endereço : 2 rue du Pont Neuf – 75001 Paris – France
國籍 Nacionalidade : 法國 Francesa
活動 Actividade : 商業及工業 comercial e industrial

[511] 類別 Classe : 11

[511] 產品 Produtos : Lâmpadas; lâmpadas elétricas; candeeiros de pé; lustres; lanternas para iluminação; abat-jour; difusores de luz; correntes de luzes para decorações festivas; lanternas chinesas; candeeiros de teto; projetores de luz; candeeiros de rua; lanternas elétricas; lâmpadas de iluminação; ventiladores [ar condicionado]; instalações e aparelhos de ventilação [ar condicionado]; aparelhos de desodorização do ar; queimadores; botijas de água quente; chaleiras elétricas; máquinas de café elétricas; torradeiras para pão; utensílios de cozinha elétricos; congeladores.

[540] 商標 Marca :

[300] 優先權 Prioridade : 2022/06/10，法國 França，編號 N.º 4876000

---

[210] 編號 N.º : N/204140

[220] 申請日 Data de pedido : 2022/12/07

[730] 申請人 Requerente : LOUIS VUITTON MALLETIER
地址 Endereço : 2 rue du Pont Neuf – 75001 Paris – France
國籍 Nacionalidade : 法國 Francesa
活動 Actividade : 商業及工業 comercial e industrial

[511] 類別 Classe : 20

[511] 產品 Produtos : Mobiliário; roupeiros; cómodas; aparadores [mobiliário]; louceiro; mostruários [mobiliário]; estantes para livros; estantes; arquivos [mobiliário]; mesas; secretárias para escritório [mobiliário]; mobiliário de escritório; consolas [mobiliário]; carrinhos de chá; carrinhos [mobiliário]; escrivaninhas; cavaletes [mobiliário]; bandejas de mesa; canapés [cadeirões]; sofás; divãs; cadeiras de braços; poltronas chaise longues; cadeiras [assentos]; tamboretes; bancos para apoio de pés; bancos [mobiliário]; camas; acessórios de cama, exceto roupa; estruturas de camas; colchões; mobiliário insuflável; esteiras para dormir; biombos [mobiliário]; estores de janelas interiores [mobiliário]; toalheiros [mobiliário]; bengaleiros para guarda-chuvas; porta-revistas; suportes para livros [mobiliário]; expositores [móveis]; expositores para joias; pedestais para vasos; canteiros [móveis]; bengaleiros para casacos; ganchos não metálicos para o vestuário; cabides para vestuário; coberturas para vestuário [armazenamento]; cabides de malas, não metálicos; cadeados não metálicos; argolas, não metálicas, para chaves; chaves de plástico; placas de identificação, não metálicas; rótulos de plástico; leques para uso pessoal, não elétricos; almofadas de encosto; almofadas de cama; almofadas para animais de estimação; painéis de afixação; letreiros em madeira ou matérias plásticas; molduras; espelhos (vidro prateado); espelhos de mão [espelhos de casa-de-banho]; prateleiras, não metálicas; secretárias de regaço; cestos não metálicos; caixas para ferramentas, não metálicas, vazias; caixas de madeira ou de plástico; arcas, não metálicas; caixas para brinquedos; berços; alcofas de verga para bebés; cadeiras altas para bebés; berços para bebés; parques para bebés; colchões para parques de bebés; tapetes [esteiras] para mudar fraldas a bebés; aranhas para crianças; móveis [objetos de decoração]; espanta-espíritos [decorativos]; objetos de arte em madeira, cera, gesso ou matérias plásticas; figurinhas de madeira, cera, gesso ou matérias plásticas; estátuas em madeira, cera, gesso ou matérias plásticas; casotas para cães; casotas para animais de estimação; caixas de correio, não sendo de metal ou de alvenaria; caixões.

[540] 商標 Marca :

[300] 優先權 Prioridade : 2022/06/10，法國 França，編號 N.º 4876000

---

[210] 編號 N.º : N/204141

[220] 申請日 Data de pedido : 2022/12/07

[730] 申請人 Requerente : LOUIS VUITTON MALLETIER
地址 Endereço : 2 rue du Pont Neuf – 75001 Paris – France
國籍 Nacionalidade : 法國 Francesa
活動 Actividade : 商業及工業 comercial e industrial

[511] 類別 Classe : 21

[511] 產品 Produtos : Serviços de mesa, exceto facas, garfos e colheres; pratos de mesa; recipientes para bebidas; copos para bebidas; canecas; taças; pires; serviços de chá [baixelas]; bules; açucareiros; caixas para chá; serviços de café [baixelas]; cafeteiras não elétricas; chaleiras não elétricas; palhinhas para beber; misturadores para cocktails; pinças para gelo; agitadores para cocktails; cantis para desporto; garrafas de bolso; garrafas; decantadores; saca-rolhas elétricos e não elétricos; abridores de garrafas,

elétricos e não elétricos; aeradores para vinho; vertedores de vinho; serviços para licores; bandejas para uso doméstico; individuais de mesa, sem ser em papel ou em matérias têxteis; cestos de piquenique guarnecidos, incluindo pratos; vasos; candelabros [castiçais]; castiçais; queimadores de perfume; bolsas de toucador; pincéis para barbear; suportes para pincéis para barbear; pentes; escovas para calçado; formas para calçado [alargadores]; calçadeiras; potes; vasos para flores; coberturas para vasos de flores, sem ser em papel; caixas para colocar plantas exteriores junto às janelas; regadores; mealheiros; obras de arte em porcelana, cerâmica, faiança, terracota ou vidro; figurinhas em porcelana, cerâmica, faiança, terracota ou vidro; loiça porcelana; bacias [pias]; taças para ovos; saleiros; pimenteiros; formas para bolos; apagadores de velas; difusores de óleos aromáticos, exceto difusores de varetas, elétricos e não elétricos; vaporizadores de perfume; utensílios de toilette; escovas; escovas de dentes; escovas para pestanas; escovas para sobrancelhas; utensílios cosméticos; pincéis de maquilhagem; esponjas de maquilhagem; borlas para pó-de-arroz; caixas para compactos em pó, vazias; cestos para papéis; esferas de vidro decorativas; estátuas em porcelana, cerâmica, faiança, terracota ou vidro.

[540] 商標 Marca :

---

[210] 編號 N.º : N/204143

[220] 申請日 Data de pedido : 2022/12/07

[730] 申請人 Requerente : LOUIS VUITTON MALLETIER

地址 Endereço : 2 rue du Pont Neuf – 75001 Paris – France

國籍 Nacionalidade : 法國 Francesa

活動 Actividade : 商業及工業 comercial e industrial

[511] 類別 Classe : 27

[511] 產品 Produtos : Revestimentos para pavimentos; tapetes e carpetes; esteiras (tapetes); esteiras para ioga; tapetes de entrada; tapetes de banho; tapetes para automóveis; esteiras; revestimentos de parede em matérias têxteis; papel de parede; papel de parede em matérias têxteis; tapeçarias murais não em matérias têxteis.

[540] 商標 Marca :

[300] 優先權 Prioridade : 2022/06/10，法國 França，編號 N.º 4876000

---

[210] 編號 N.º : N/204144

[220] 申請日 Data de pedido : 2022/12/07

[730] 申請人 Requerente : LOUIS VUITTON MALLETIER

地址 Endereço : 2 rue du Pont Neuf – 75001 Paris – France

國籍 Nacionalidade : 法國 Francesa

活動 Actividade : 商業及工業 comercial e industrial

[511] 類別 Classe : 28

[511] 產品 Produtos : Bolas para jogos; balões de brinquedo; bolas de jogo; berlindes [jogos]; bolas de bilhar; volantes [artigos de desporto]; malhas [jogos]; raquetes; tacos de bilhar; boliche [bowling]; quilhas [jogos]; luvas [acessórios de jogos]; luvas de basebol; luvas de boxe; sacos de boxe; halteres; halteres de barra; cordas de saltar [artigos de desporto]; alvos; material para tiro ao arco; dardos; bumerangues; discos voadores [brinquedos]; papagaios de papel; parapentes; mesas de bilhar; mesas de matraquilhos; mesas para ténis de mesa; piscinas [brinquedos]; colchões de ar para piscinas; trampolins; baloiços; tobogans [artigos de desporto]; tendas para brincar; carrinhos para sacos de golfe; sacos de golfe, com ou sem rodas; tacos de golfe; pranchas de skate; patins de rodas; patins para gelo; raquetes para a neve; sacos especialmente concebidos para guardar raquetas; esquis; sacos especialmente concebidos para esquis; pranchas de snowboard; trenós [artigos de desporto]; esquis aquáticos; pranchas de surf; correias para pranchas de surf; sacos especialmente concebidos para pranchas de surf; pranchas de paddleboard; pranchas à vela; barbatanas para natação; flutuadores para natação; cotoveleiras [artigos de desporto]; joelheiras [artigos de desporto]; caneleiras [artigos desportivos]; coquilhas de proteção para uso desportivo; triciclos para crianças [brinquedos]; trotinetas [brinquedos]; veículos de brinquedo; brinquedos; cavalos de baloiço [brinquedos]; ginásios para bebés; móbiles como brinquedo; rocas [brinquedos]; peluches [brinquedos]; brinquedos de peluche ligados a pequenas mantinhas; bonecas; vestuário de bonecas; casas de bonecas;

figuras de ação de brincar; marionetas; máscaras [artigos de brincar]; piões [brinquedos]; robôs de brincar; veículos de brincar telecomandados; consolas de jogos; comandos para consolas de jogos; drones [brinquedos]; jogos; jogos de construção; blocos de construção [brinquedos]; jogos de sociedade; jogos de mesa; puzzles; tabuleiros para jogo de xadrez; tabuleiros para jogo de damas; cartas de jogar; cartas colecionáveis [jogos de cartas]; fichas para jogos; copos para dados [jogos]; dados [jogos]; brinquedos para animais de estimação; globos de neve; bolas de sabão [brinquedos]; confetti; brinquedos de partidas para festas; bombinhas de Natal [artigos para festas]; balões para festas; árvores de natal de material sintético; decorações para árvores de natal, exceto iluminação e confeitaria.

[540] 商標 Marca :

[300] 優先權 Prioridade : 2022/06/10，法國 França，編號 N.º 4876000

---

[210] 編號 N.º : N/204145

[220] 申請日 Data de pedido : 2022/12/07

[730] 申請人 Requerente : LOUIS VUITTON MALLETIER

地址 Endereço : 2 rue du Pont Neuf – 75001 Paris – France

國籍 Nacionalidade : 法國 Francesa

活動 Actividade : 商業及工業 comercial e industrial

[511] 類別 Classe : 4

[511] 產品 Produtos : Acendalhas; tiras de papel para acender lume; velas, candeias, círios [iluminação]; velas perfumadas; cera de abelha para fabrico de cosméticos; ceras [matérias primas]; combustível para iluminação; gorduras para a conservação de couros; graxas ou sebos para couro; óleos para iluminação; óleos para a conservação de couro; torcidas [pavios] de candeeiros; pavios para velas de iluminação; lamparinas [velas].

[540] 商標 Marca :

[300] 優先權 Prioridade : 2022/06/10，法國 França，編號 N.º 4876035

---

[210] 編號 N.º : N/204146

[220] 申請日 Data de pedido : 2022/12/07

[730] 申請人 Requerente : LOUIS VUITTON MALLETIER

地址 Endereço : 2 rue du Pont Neuf – 75001 Paris – France

國籍 Nacionalidade : 法國 Francesa

活動 Actividade : 商業及工業 comercial e industrial

[511] 類別 Classe : 11

[511] 產品 Produtos : Lâmpadas; lâmpadas elétricas; candeeiros de pé; lustres; lanternas para iluminação; abat-jour; difusores de luz; correntes de luzes para decorações festivas; lanternas chinesas; candeeiros de teto; projetores de luz; candeeiros de rua; lanternas elétricas; lâmpadas de iluminação; ventiladores [ar condicionado]; instalações e aparelhos de ventilação [ar condicionado]; aparelhos de desodorização do ar; queimadores; botijas de água quente; chaleiras elétricas; máquinas de café elétricas; torradeiras para pão; utensílios de cozinha elétricos; congeladores.

[540] 商標 Marca :

[300] 優先權 Prioridade : 2022/06/10，法國 França，編號 N.º 4876035

---

[210] 編號 N.º : N/204147

[220] 申請日 Data de pedido : 2022/12/07

[730] 申請人 Requerente : LOUIS VUITTON MALLETIER

地址 Endereço : 2 rue du Pont Neuf – 75001 Paris – France

國籍 Nacionalidade : 法國 Francesa

活動 Actividade : 商業及工業 comercial e industrial

[511] 類別 Classe : 20

[511] 產品 Produtos : Mobiliário; roupeiros; cómodas; aparadores [mobiliário]; louceiro; mostruários [mobiliário]; estantes para livros; estantes; arquivos [mobiliário]; mesas; secretárias para escritório [mobiliário]; mobiliário de escritório; consolas [mobiliário]; carrinhos de chá; carrinhos [mobiliário]; escrivaninhas; cavaletes [mobiliário]; bandejas de mesa; canapés [cadeirões]; sofás; divãs; cadeiras de braços; poltronas chaise longues; cadeiras [assentos];

tamboretes; bancos para apoio de pés; bancos [mobiliário]; camas; acessórios de cama, exceto roupa; estruturas de camas; colchões; mobiliário insuflável; esteiras para dormir; biombos [mobiliário]; estores de janelas interiores [mobiliário]; toalheiros [mobiliário]; bengaleiros para guarda-chuvas; porta--revistas; suportes para livros [mobiliário]; expositores [móveis]; expositores para joias; pedestais para vasos; canteiros [móveis]; bengaleiros para casacos; ganchos não metálicos para o vestuário; cabides para vestuário; coberturas para vestuário [armazenamento]; cabides de malas, não metálicos; cadeados não metálicos; argolas, não metálicas, para chaves; chaves de plástico; placas de identificação, não metálicas; rótulos de plástico; leques para uso pessoal, não elétricos; almofadas de encosto; almofadas de cama; almofadas para animais de estimação; painéis de afixação; letreiros em madeira ou matérias plásticas; molduras; espelhos (vidro prateado); espelhos de mão [espelhos de casa--de-banho]; prateleiras, não metálicas; secretárias de regaço; cestos não metálicos; caixas para ferramentas, não metálicas, vazias; caixas de madeira ou de plástico; arcas, não metálicas; caixas para brinquedos; berços; alcofas de verga para bebés; cadeiras altas para bebés; berços para bebés; parques para bebés; colchões para parques de bebés; tapetes [esteiras] para mudar fraldas a bebés; aranhas para crianças; móveis [objetos de decoração]; espanta-espíritos [decorativos]; objetos de arte em madeira, cera, gesso ou matérias plásticas; figurinhas de madeira, cera, gesso ou matérias plásticas; estátuas em madeira, cera, gesso ou matérias plásticas; casotas para cães; casotas para animais de estimação; caixas de correio, não sendo de metal ou de alvenaria; caixões.

[540] 商標 Marca :

[300] 優先權 Prioridade : 2022/06/10，法國 França，編號 N.º 4876035

---

[210] 編號 N.º : N/204148

[220] 申請日 Data de pedido : 2022/12/07

[730] 申請人 Requerente : LOUIS VUITTON MALLETIER

地址 Endereço : 2 rue du Pont Neuf – 75001 Paris – France

國籍 Nacionalidade : 法國 Francesa

活動 Actividade : 商業及工業 comercial e industrial

[511] 類別 Classe : 21

[511] 產品 Produtos : Serviços de mesa, exceto facas, garfos e colheres; pratos de mesa; recipientes para bebidas; copos para bebidas; canecas; taças; pires; serviços de chá [baixelas]; bules; açucareiros; caixas para chá; serviços de café [baixelas]; cafeteiras não elétricas; chaleiras não elétricas; palhinhas para beber; misturadores para cocktails; pinças para gelo; agitadores para cocktails; cantis para desporto; garrafas de bolso; garrafas; decantadores; saca-rolhas elétricos e não elétricos; abridores de garrafas, elétricos e não elétricos; aeradores para vinho; vertedores de vinho; serviços para licores; bandejas para uso doméstico; individuais de mesa, sem ser em papel ou em matérias têxteis; cestos de piquenique guarnecidos, incluindo pratos; vasos; candelabros [castiçais]; castiçais; queimadores de perfume; bolsas de toucador; pincéis para barbear; suportes para pincéis para barbear; pentes; escovas para calçado; formas para calçado [alargadores]; calçadeiras; potes; vasos para flores; coberturas para vasos de flores, sem ser em papel; caixas para colocar plantas exteriores junto às janelas; regadores; mealheiros; obras de arte em porcelana, cerâmica, faiança, terracota ou vidro; figurinhas em porcelana, cerâmica, faiança, terracota ou vidro; loiça porcelana; bacias [pias]; taças para ovos; saleiros; pimenteiros; formas para bolos; apagadores de velas; difusores de óleos aromáticos, exceto difusores de varetas, elétricos e não elétricos; vaporizadores de perfume; utensílios de toilette; escovas; escovas de dentes; escovas para pestanas; escovas para sobrancelhas; utensílios cosméticos; pincéis de maquilhagem; esponjas de maquilhagem; borlas para pó-de-arroz; caixas para compactos em pó, vazias; cestos para papéis; esferas de vidro decorativas; estátuas em porcelana, cerâmica, faiança, terracota ou vidro.

[540] 商標 Marca :

---

[210] 編號 N.º : N/204150

[220] 申請日 Data de pedido : 2022/12/07

[730] 申請人 Requerente : LOUIS VUITTON MALLETIER

地址 Endereço : 2 rue du Pont Neuf – 75001 Paris – France

國籍 Nacionalidade : 法國 Francesa

活動 Actividade : 商業及工業 comercial e industrial

[511] 類別 Classe : 27

[511] 產品 Produtos : Revestimentos para pavimentos; tapetes e carpetes; esteiras (tapetes); esteiras para ioga; tapetes de entrada; tapetes de banho; tapetes para automóveis; esteiras; revestimentos de parede em matérias têxteis; papel de parede; papel de parede em matérias têxteis; tapeçarias murais não em matérias têxteis.

[540] 商標 Marca :

[300] 優先權 Prioridade : 2022/06/10，法國 França，編號 N.º 4876035

---

[210] 編號 N.º : N/204151

[220] 申請日 Data de pedido : 2022/12/07

[730] 申請人 Requerente : LOUIS VUITTON MALLETIER

地址 Endereço : 2 rue du Pont Neuf – 75001 Paris – France

國籍 Nacionalidade : 法國 Francesa

活動 Actividade : 商業及工業 comercial e industrial

[511] 類別 Classe : 28

[511] 產品 Produtos : Bolas para jogos; balões de brinquedo; bolas de jogo; berlindes [jogos]; bolas de bilhar; volantes [artigos de desporto]; malhas [jogos]; raquetes; tacos de bilhar; boliche [bowling]; quilhas [jogos]; luvas [acessórios de jogos]; luvas de basebol; luvas de boxe; sacos de boxe; halteres; halteres de barra; cordas de saltar [artigos de desporto]; alvos; material para tiro ao arco; dardos; bumerangues; discos voadores [brinquedos]; papagaios de papel; parapentes; mesas de bilhar; mesas de matraquilhos; mesas para ténis de mesa; piscinas [brinquedos]; colchões de ar para piscinas; trampolins; baloiços; tobogans [artigos de desporto]; tendas para brincar; carrinhos para sacos de golfe; sacos de golfe, com ou sem rodas; tacos de golfe; pranchas de skate; patins de rodas; patins para gelo; raquetes para a neve; sacos especialmente concebidos para guardar raquetas; esquis; sacos especialmente concebidos para esquis; pranchas de snowboard; trenós [artigos de desporto]; esquis aquáticos; pranchas de surf; correias para pranchas de surf; sacos especialmente concebidos para pranchas de surf; pranchas de paddleboard; pranchas à vela; barbatanas para natação; flutuadores para natação; cotoveleiras [artigos de desporto]; joelheiras [artigos de desporto]; caneleiras [artigos desportivos]; coquilhas de proteção para uso desportivo; triciclos para crianças [brinquedos]; trotinetas [brinquedos]; veículos de brinquedo; brinquedos; cavalos de baloiço [brinquedos]; ginásios para bebés; móbiles como brinquedo; rocas [brinquedos]; peluches [brinquedos]; brinquedos de peluche ligados a pequenas mantinhas; bonecas; vestuário de bonecas; casas de bonecas; figuras de ação de brincar; marionetas; máscaras [artigos de brincar]; piões [brinquedos]; robôs de brincar; veículos de brincar telecomandados; consolas de jogos; comandos para consolas de jogos; drones [brinquedos]; jogos; jogos de construção; blocos de construção [brinquedos]; jogos de sociedade; jogos de mesa; puzzles; tabuleiros para jogo de xadrez; tabuleiros para jogo de damas; cartas de jogar; cartas colecionáveis [jogos de cartas]; fichas para jogos; copos para dados [jogos]; dados [jogos]; brinquedos para animais de estimação; globos de neve; bolas de sabão [brinquedos]; confetti; brinquedos de partidas para festas; bombinhas de Natal [artigos para festas]; balões para festas; árvores de natal de material sintético; decorações para árvores de natal, exceto iluminação e confeitaria.

[540] 商標 Marca :

[300] 優先權 Prioridade : 2022/06/10，法國 França，編號 N.º 4876035

---

[210] 編號 N.º : N/204152

[220] 申請日 Data de pedido : 2022/12/07

[730] 申請人 Requerente : LOUIS VUITTON MALLETIER

地址 Endereço : 2 rue du Pont Neuf – 75001 Paris – France

國籍 Nacionalidade : 法國 Francesa

活動 Actividade : 商業及工業 comercial e industrial

[511] 類別 Classe : 4

[511] 產品 Produtos : Acendalhas; tiras de papel para acender lume; velas, candeias, círios [iluminação]; velas perfumadas; cera de abelha para fabrico de cosméticos; ceras [matérias primas]; combustível para

iluminação; gorduras para a conservação de couros; graxas ou sebos para couro; óleos para iluminação; óleos para a conservação de couro; torcidas [pavios] de candeeiros; pavios para velas de iluminação; lamparinas [velas].

[540] 商標 Marca :

[300] 優先權 Prioridade : 2022/06/10，法國 França，編號 N.º 4876048

---

[210] 編號 N.º : N/204153

[220] 申請日 Data de pedido : 2022/12/07

[730] 申請人 Requerente : LOUIS VUITTON MALLETIER

地址 Endereço : 2 rue du Pont Neuf – 75001 Paris – France

國籍 Nacionalidade : 法國 Francesa

活動 Actividade : 商業及工業 comercial e industrial

[511] 類別 Classe : 11

[511] 產品 Produtos : Lâmpadas; lâmpadas elétricas; candeeiros de pé; lustres; lanternas para iluminação; abat-jour; difusores de luz; correntes de luzes para decorações festivas; lanternas chinesas; candeeiros de teto; projetores de luz; candeeiros de rua; lanternas elétricas; lâmpadas de iluminação; ventiladores [ar condicionado]; instalações e aparelhos de ventilação [ar condicionado]; aparelhos de desodorização do ar; queimadores; botijas de água quente; chaleiras elétricas; máquinas de café elétricas; torradeiras para pão; utensílios de cozinha elétricos; congeladores.

[540] 商標 Marca :

[300] 優先權 Prioridade : 2022/06/10，法國 França，編號 N.º 4876048

---

[210] 編號 N.º : N/204154

[220] 申請日 Data de pedido : 2022/12/07

[730] 申請人 Requerente : LOUIS VUITTON MALLETIER

地址 Endereço : 2 rue du Pont Neuf – 75001 Paris – France

國籍 Nacionalidade : 法國 Francesa

活動 Actividade : 商業及工業 comercial e industrial

[511] 類別 Classe : 20

[511] 產品 Produtos : Mobiliário; roupeiros; cómodas; aparadores [mobiliário]; louceiro; mostruários [mobiliário]; estantes para livros; estantes; arquivos [mobiliário]; mesas; secretárias para escritório [mobiliário]; mobiliário de escritório; consolas [mobiliário]; carrinhos de chá; carrinhos [mobiliário]; escrivaninhas; cavaletes [mobiliário]; bandejas de mesa; canapés [cadeirões]; sofás; divãs; cadeiras de braços; poltronas chaise longues; cadeiras [assentos]; tamboretes; bancos para apoio de pés; bancos [mobiliário]; camas; acessórios de cama, exceto roupa; estruturas de camas; colchões; mobiliário insuflável; esteiras para dormir; biombos [mobiliário]; estores de janelas interiores [mobiliário]; toalheiros [mobiliário]; bengaleiros para guarda-chuvas; porta-revistas; suportes para livros [mobiliário]; expositores [móveis]; expositores para joias; pedestais para vasos; canteiros [móveis]; bengaleiros para casacos; ganchos não metálicos para o vestuário; cabides para vestuário; coberturas para vestuário [armazenamento]; cabides de malas, não metálicos; cadeados não metálicos; argolas, não metálicas, para chaves; chaves de plástico; placas de identificação, não metálicas; rótulos de plástico; leques para uso pessoal, não elétricos; almofadas de encosto; almofadas de cama; almofadas para animais de estimação; painéis de afixação; letreiros em madeira ou matérias plásticas; molduras; espelhos (vidro prateado); espelhos de mão [espelhos de casa-de-banho]; prateleiras, não metálicas; secretárias de regaço; cestos não metálicos; caixas para ferramentas, não metálicas, vazias; caixas de madeira ou de plástico; arcas, não metálicas; caixas para brinquedos; berços; alcofas de verga para bebés; cadeiras altas para bebés; berços para bebés; parques para bebés; colchões para parques de bebés; tapetes [esteiras] para mudar fraldas a bebés; aranhas para crianças; móveis [objetos de decoração]; espanta-espíritos [decorativos]; objetos de arte em madeira, cera, gesso ou matérias plásticas; figurinhas de madeira, cera, gesso ou matérias plásticas; estátuas em madeira, cera, gesso ou matérias plásticas; casotas para cães; casotas para animais de estimação; caixas de correio, não sendo de metal ou de alvenaria; caixões.

[540] 商標 Marca :

[300] 優先權 Prioridade : 2022/06/10，法國 França，編號 N.º 4876048

---

[210] 編號 N.º : N/204155

[220] 申請日 Data de pedido : 2022/12/07

[730] 申請人 Requerente : LOUIS VUITTON MALLETIER

地址 Endereço : 2 rue du Pont Neuf – 75001 Paris – France

國籍 Nacionalidade : 法國 Francesa

活動 Actividade : 商業及工業 comercial e industrial

[511] 類別 Classe : 21

[511] 產品 Produtos : Serviços de mesa, exceto facas, garfos e colheres; pratos de mesa; recipientes para bebidas; copos para bebidas; canecas; taças; pires; serviços de chá [baixelas]; bules; açucareiros; caixas para chá; serviços de café [baixelas]; cafeteiras não elétricas; chaleiras não elétricas; palhinhas para beber; misturadores para cocktails; pinças para gelo; agitadores para cocktails; cantis para desporto; garrafas de bolso; garrafas; decantadores; saca-rolhas elétricos e não elétricos; abridores de garrafas, elétricos e não elétricos; aeradores para vinho; vertedores de vinho; serviços para licores; bandejas para uso doméstico; individuais de mesa, sem ser em papel ou em matérias têxteis; cestos de piquenique guarnecidos, incluindo pratos; vasos; candelabros [castiçais]; castiçais; queimadores de perfume; bolsas de toucador; pincéis para barbear; suportes para pincéis para barbear; pentes; escovas para calçado; formas para calçado [alargadores]; calçadeiras; potes; vasos para flores; coberturas para vasos de flores, sem ser em papel; caixas para colocar plantas exteriores junto às janelas; regadores; mealheiros; obras de arte em porcelana, cerâmica, faiança, terracota ou vidro; figurinhas em porcelana, cerâmica, faiança, terracota ou vidro; loiça porcelana; bacias [pias]; taças para ovos; saleiros; pimenteiros; formas para bolos; apagadores de velas; difusores de óleos aromáticos, exceto difusores de varetas, elétricos e não elétricos; vaporizadores de perfume; utensílios de toilette; escovas; escovas de dentes; escovas para pestanas; escovas para sobrancelhas; utensílios cosméticos; pincéis de maquilhagem; esponjas de maquilhagem; borlas para pó-de-arroz; caixas para compactos em pó, vazias; cestos para papéis; esferas de vidro decorativas; estátuas em porcelana, cerâmica, faiança, terracota ou vidro.

[540] 商標 Marca :

---

[210] 編號 N.º : N/204157

[220] 申請日 Data de pedido : 2022/12/07

[730] 申請人 Requerente : LOUIS VUITTON MALLETIER

地址 Endereço : 2 rue du Pont Neuf – 75001 Paris – France

國籍 Nacionalidade : 法國 Francesa

活動 Actividade : 商業及工業 comercial e industrial

[511] 類別 Classe : 27

[511] 產品 Produtos : Revestimentos para pavimentos; tapetes e carpetes; esteiras (tapetes); esteiras para ioga; tapetes de entrada; tapetes de banho; tapetes para automóveis; esteiras; revestimentos de parede em matérias têxteis; papel de parede; papel de parede em matérias têxteis; tapeçarias murais não em matérias têxteis.

[540] 商標 Marca :

[300] 優先權 Prioridade : 2022/06/10，法國 França，編號 N.º 4876048

---

[210] 編號 N.º : N/204158

[220] 申請日 Data de pedido : 2022/12/07

[730] 申請人 Requerente : LOUIS VUITTON MALLETIER

地址 Endereço : 2 rue du Pont Neuf – 75001 Paris – France

國籍 Nacionalidade : 法國 Francesa

活動 Actividade : 商業及工業 comercial e industrial

[511] 類別 Classe : 28

[511] 產品 Produtos : Bolas para jogos; balões de brinquedo; bolas de jogo; berlindes [jogos]; bolas de bilhar; volantes [artigos de desporto]; malhas [jogos]; raquetes; tacos de bilhar; boliche [bowling]; quilhas

[jogos]; luvas [acessórios de jogos]; luvas de basebol; luvas de boxe; sacos de boxe; halteres; halteres de barra; cordas de saltar [artigos de desporto]; alvos; material para tiro ao arco; dardos; bumerangues; discos voadores [brinquedos]; papagaios de papel; parapentes; mesas de bilhar; mesas de matraquilhos; mesas para ténis de mesa; piscinas [brinquedos]; colchões de ar para piscinas; trampolins; baloiços; tobogans [artigos de desporto]; tendas para brincar; carrinhos para sacos de golfe; sacos de golfe, com ou sem rodas; tacos de golfe; pranchas de skate; patins de rodas; patins para gelo; raquetes para a neve; sacos especialmente concebidos para guardar raquetas; esquis; sacos especialmente concebidos para esquis; pranchas de snowboard; trenós [artigos de desporto]; esquis aquáticos; pranchas de surf; correias para pranchas de surf; sacos especialmente concebidos para pranchas de surf; pranchas de paddleboard; pranchas à vela; barbatanas para natação; flutuadores para natação; cotoveleiras [artigos de desporto]; joelheiras [artigos de desporto]; caneleiras [artigos desportivos]; coquilhas de proteção para uso desportivo; triciclos para crianças [brinquedos]; trotinetas [brinquedos]; veículos de brinquedo; brinquedos; cavalos de baloiço [brinquedos]; ginásios para bebés; móbiles como brinquedo; rocas [brinquedos]; peluches [brinquedos]; brinquedos de peluche ligados a pequenas mantinhas; bonecas; vestuário de bonecas; casas de bonecas; figuras de ação de brincar; marionetas; máscaras [artigos de brincar]; piões [brinquedos]; robôs de brincar; veículos de brincar telecomandados; consolas de jogos; comandos para consolas de jogos; drones [brinquedos]; jogos; jogos de construção; blocos de construção [brinquedos]; jogos de sociedade; jogos de mesa; puzzles; tabuleiros para jogo de xadrez; tabuleiros para jogo de damas; cartas de jogar; cartas colecionáveis [jogos de cartas]; fichas para jogos; copos para dados [jogos]; dados [jogos]; brinquedos para animais de estimação; globos de neve; bolas de sabão [brinquedos]; confetti; brinquedos de partidas para festas; bombinhas de Natal [artigos para festas]; balões para festas; árvores de natal de material sintético; decorações para árvores de natal, exceto iluminação e confeitaria.

[540] 商標 Marca :

[300] 優先權 Prioridade : 2022/06/10，法國 França，編號 N.º 4876048

---

[210] 編號 N.º : N/204159

[220] 申請日 Data de pedido : 2022/12/07

[730] 申請人 Requerente : Rothmans of Pall Mall Limited

地址 Endereço : Route de France 17, 2926 Boncourt, Switzerland

國籍 Nacionalidade : 瑞士 Suíça

活動 Actividade : 商業及工業 comercial e industrial

[511] 類別 Classe : 34

[511] 產品 Produtos : Cigarros; tabaco, tabaco em bruto ou manufacturado; tabaco para enrolar; tabaco para cachimbo; produtos derivados do tabaco; sucedâneos de tabaco (sem ser para uso medicinal); charutos; cigarrilhas; isqueiros para cigarros para fumadores; isqueiros para charutos para fumadores; fósforos; artigos para fumadores; mortalhas para cigarros; tubos de cigarros; filtros para cigarros; aparelhos de bolso para enrolar cigarros; máquinas manuseadas manualmente para injectar tabaco em tubos de papel; cigarros eletrónicos; líquidos para cigarros electrónicos; produtos de tabaco para serem aquecidos.

[540] 商標 Marca :

---

[210] 編號 N.º : N/204166

[220] 申請日 Data de pedido : 2022/12/07

[730] 申請人 Requerente : Starzen Co., Ltd.

地址 Endereço : Konan Building, 2-5-7, Konan, Minato-ku, Tokyo, 108-0075, Japan

國籍 Nacionalidade : 日本 Japonesa

活動 Actividade : 商業及工業 comercial e industrial

[511] 類別 Classe : 29

[511] 產品 Produtos : Carne para consumo humano [fresca, refrigerada ou congelada]; produtos de carne processada; os produtos acima mencionados incluem os produtos relacionados com carne de vaca Wagyu.

[540] 商標 Marca :

---

[210] 編號 N.º : N/204167

[220] 申請日 Data de pedido : 2022/12/07

[730] 申請人 Requerente : Starzen Co., Ltd.
地址 Endereço : Konan Building, 2-5-7, Konan, Minato-ku, Tokyo, 108-0075, Japan
國籍 Nacionalidade : 日本 Japonesa
活動 Actividade : 商業及工業 comercial e industrial
[511] 類別 Classe : 29
[511] 產品 Produtos : Carne para consumo humano [fresca, refrigerada ou congelada]; produtos de carne processada; os produtos acima mencionados incluem os produtos relacionados com carne de vaca Wagyu.
[540] 商標 Marca :

AKUNE GOLD
AUTHENTIC JAPANESE BEEF

---

[210] 編號 N.º : N/204177
[220] 申請日 Data de pedido : 2022/12/09
[730] 申請人 Requerente : 自力耕生股份有限公司
地址 Endereço : 中國台灣臺北市松山區南京東路4段133巷5弄7號1樓
活動 Actividade : 商業及工業 comercial e industrial
[511] 類別 Classe : 31
[511] 產品 Produtos : 動物食品；動物食用糠料；牲畜食用玉米餅；牲畜飼料；非醫用飼料添加劑；動物食用穀類；寵物食品；寵物飲料；動物食用穀類殘餘產品；動物飼料用氧化鈣。
[540] 商標 Marca :

汪喵星球
DOG CAT STAR

---

[210] 編號 N.º : N/204206
[220] 申請日 Data de pedido : 2022/12/09
[730] 申請人 Requerente : 鄭燕濠
CHEANG IN HOU
地址 Endereço : 澳門海邊馬路澄碧閣第一期10樓C
國籍 Nacionalidade : 中國 Chinesa
活動 Actividade : 商業 comercial
[511] 類別 Classe : 43
[511] 服務 Serviços : 中式及西式食品和飲品供應。
[540] 商標 Marca :

華人冰室澳門印記

[591] 商標顏色 Cores de marca : 黑色，如圖所示。

[210] 編號 N.º : N/204207
[220] 申請日 Data de pedido : 2022/12/09
[730] 申請人 Requerente : 華澳餐飲投資有限公司
地址 Endereço : 澳門氹仔埃武拉街花城利鴻大廈32樓E座
國籍 Nacionalidade : 根據澳門法例成立 Constituída segundo as leis de Macau
活動 Actividade : 商業 comercial
[511] 類別 Classe : 43
[511] 服務 Serviços : 提供食物和飲料服務。
[540] 商標 Marca :

KING CHICKEN

[591] 商標顏色 Cores de marca : 橙色字，深紅黑白間，如圖所示。

---

[210] 編號 N.º : N/204210
[220] 申請日 Data de pedido : 2022/12/09
[730] 申請人 Requerente : 陳臻
CHAN CHON
地址 Endereço : 澳門黑沙環中街寰宇天下第三座46/D
國籍 Nacionalidade : 中國 Chinesa
活動 Actividade : 商業 comercial
[511] 類別 Classe : 43
[511] 服務 Serviços : 餐飲服務。
[540] 商標 Marca :

OMURICE
和洋 食堂
五月亭

[591] 商標顏色 Cores de marca : 黃色、綠色及黑色（如圖所示）。

---

[210] 編號 N.º : N/204216
[220] 申請日 Data de pedido : 2022/12/09
[730] 申請人 Requerente : Kabushiki Kaisha Fukujuen, also trading as Fukujuen Company Limited
地址 Endereço : 11, Higashi Tsukurimichi, Kamikoma, Yamashiro-cho, Kizugawa-shi, Kyoto-fu, Japan
國籍 Nacionalidade : 日本 Japonesa
活動 Actividade : 商業及工業 comercial e industrial
[511] 類別 Classe : 30
[511] 產品 Produtos : Chá; bebidas de chá, bebidas feitas de chá, bebidas à base de chá; chá verde, chá verde japonês com arroz torrado, chá verde japonês torrado, chá verde em pó (Matcha), chá de folhas de cevada, chás de fruta, chá de jasmim, chá oolong, chá preto; sucedâneos do chá; produtos do chá; saquetas de chá;

chá instantâneo; extratos de chá; bebidas à base de chá com e sem gás; chá gelado; chás de ervas e infusões, não medicinais; produtos de confeitaria, produtos de pastelaria; feijões revestidos com açúcar [confeitaria]; bolos de arroz, bolas de massa recheadas de fruta ou carne, bolachas; rebuçados; waffles [gaufres]; bolos; pão-de-ló; chocolate; biscoitos [bolinhos].

[540] 商標 Marca :

[591] 商標顏色 Cores de marca : As cores vermelho, preto e branco, conforme representadas na figura.

---

[210] 編號 N.º : N/204218

[220] 申請日 Data de pedido : 2022/12/09

[730] 申請人 Requerente : Metro-Goldwyn-Mayer Studios Inc.

地址 Endereço : 245 N. Beverly Drive Beverly Hills, California 90210-5317, USA

國籍 Nacionalidade : 美國 Americana

活動 Actividade : 商業及工業 comercial e industrial

[511] 類別 Classe : 9

[511] 產品 Produtos : DVD pré-gravados, discos de vídeo digitais pré-gravados, DVDs, gravações de áudio e vídeo descarregáveis, e discos digitais de alta definição (HD); software de jogos; desenhos animados; aparelhos e instrumentos científicos, de investigação, de navegação, de pesquisas, fotográficos, cinematográficos, audiovisuais, óticos, de pesagem, de medida, de sinalização, de deteção, de ensaio, de inspeção, de socorro (salvamento) e de ensino; aparelhos e instrumentos para a condução, distribuição, transformação, acumulação, regulação ou controlo da distribuição ou uso de eletricidade; aparelhos e instrumentos para a gravação, transmissão, reprodução ou processamento de áudio, imagens ou dados; conteúdos gravados e descarregáveis, software informático, suportes de gravação e armazenamento virgens, digitais ou analógicos; distribuidores automáticos e mecanismos para aparelhos de pré-pagamento; caixas registadoras, dispositivos de cálculo; computadores e dispositivos periféricos informáticos; fatos de mergulho, máscaras de mergulho, tampões para os ouvidos para mergulho, pinças para os mergulhadores e nadadores, luvas para mergulhadores, aparelhos de respiração para natação subaquática; extintores; suportes de dados magnéticos, discos acústicos; películas cinematográficas; caixas de altifalantes; desenhos (animados); bolsas adaptadas para telemóveis; estojos especiais para aparelhos e instrumentos fotográficos; pés para aparelhos fotográficos; publicações eletrónicas descarregáveis; dispositivos para armazenamento de dados; programas de computador para processamento de dados; aparelhos para a transmissão de dados; programas de computador descarregáveis; software de jogos de computador; programas de sistemas operativos, gravados; software de computador gravado.

[540] 商標 Marca :

STARGATE

---

[210] 編號 N.º : N/204228

[220] 申請日 Data de pedido : 2022/12/09

[730] 申請人 Requerente : POLA INC.

地址 Endereço : 2-2-3, Nishigotanda, Shinagawa-Ku, Tokyo, Japan

國籍 Nacionalidade : 日本 Japonesa

活動 Actividade : 商業及工業 comercial e industrial

[511] 類別 Classe : 3

[511] 產品 Produtos : 化妝品；美容護理用化妝品；護膚化妝品；美容液；皮膚保濕劑；乳液狀化妝品；美容面膜；防曬用品（化妝品）；卸妝用品；皮膚清潔劑；肥皂；洗面乳。

[540] 商標 Marca :

GRANDLUXE

---

[210] 編號 N.º : N/204229

[220] 申請日 Data de pedido : 2022/12/09

[730] 申請人 Requerente : 澳門天宸禦品健康產業有限公司

地址 Endereço : 澳門宋玉生廣場322-362號誠豐商業中心3樓O座

國籍 Nacionalidade : 根據澳門法例成立 Constituída segundo as leis de Macau

活動 Actividade : 商業及工業 comercial e industrial

[511] 類別 Classe : 3

[511] 產品 Produtos : 洗衣用漂白劑及其他物料；清潔、擦亮、去漬及研磨用製劑；肥皂；香料，香精油，化妝品，洗髮水；牙膏。

[540] 商標 Marca :

自然天宸

[210] 編號 N.º : N/204230
[220] 申請日 Data de pedido : 2022/12/09
[730] 申請人 Requerente : 澳門天宸禦品健康產業有限公司
地址 Endereço : 澳門宋玉生廣場322-362號誠豐商業中心3樓O座
國籍 Nacionalidade : 根據澳門法例成立 Constituída segundo as leis de Macau
活動 Actividade : 商業及工業 comercial e industrial
[511] 類別 Classe : 5
[511] 產品 Produtos : 藥用和獸醫用製劑；醫用衛生製劑；醫用或獸醫用營養食物和物質，嬰兒食品；人用和動物用膳食補充劑；膏藥，繃敷材料；填塞牙孔用料，牙科用蠟；消毒劑；消滅有害動物製劑；殺真菌劑，除莠劑。
[540] 商標 Marca :

自然天宸

---

[210] 編號 N.º : N/204231
[220] 申請日 Data de pedido : 2022/12/09
[730] 申請人 Requerente : 澳門天宸禦品健康產業有限公司
地址 Endereço : 澳門宋玉生廣場322-362號誠豐商業中心3樓O座
國籍 Nacionalidade : 根據澳門法例成立 Constituída segundo as leis de Macau
活動 Actividade : 商業及工業 comercial e industrial
[511] 類別 Classe : 10
[511] 產品 Produtos : 外科、醫療、牙科和獸醫用儀器及器械，假肢，假眼和假牙；整形用品；縫合用材料。
[540] 商標 Marca :

自然天宸

---

[210] 編號 N.º : N/204232
[220] 申請日 Data de pedido : 2022/12/09
[730] 申請人 Requerente : 澳門天宸禦品健康產業有限公司
地址 Endereço : 澳門宋玉生廣場322-362號誠豐商業中心3樓O座
國籍 Nacionalidade : 根據澳門法例成立 Constituída segundo as leis de Macau
活動 Actividade : 商業及工業 comercial e industrial
[511] 類別 Classe : 25
[511] 產品 Produtos : 服裝，鞋，帽。
[540] 商標 Marca :

自然天宸

---

[210] 編號 N.º : N/204233
[220] 申請日 Data de pedido : 2022/12/09
[730] 申請人 Requerente : 澳門天宸禦品健康產業有限公司
地址 Endereço : 澳門宋玉生廣場322-362號誠豐商業中心3樓O座
國籍 Nacionalidade : 根據澳門法例成立 Constituída segundo as leis de Macau
活動 Actividade : 商業及工業 comercial e industrial
[511] 類別 Classe : 30
[511] 產品 Produtos : 咖啡，茶，可可和咖啡代用品；米；食用澱粉和西米；麵粉和穀類製品；麵包、糕點和甜食；冰製食品；糖，蜂蜜，糖漿；鮮酵母，發酵粉；食鹽；芥末；醋，沙司（調味品）；辛香料；飲用冰。
[540] 商標 Marca :

自然天宸

---

[210] 編號 N.º : N/204234
[220] 申請日 Data de pedido : 2022/12/09
[730] 申請人 Requerente : 澳門天宸禦品健康產業有限公司
地址 Endereço : 澳門宋玉生廣場322-362號誠豐商業中心3樓O座
國籍 Nacionalidade : 根據澳門法例成立 Constituída segundo as leis de Macau
活動 Actividade : 商業及工業 comercial e industrial
[511] 類別 Classe : 32
[511] 產品 Produtos : 啤酒；礦泉水和汽水以及其他不含酒精的飲料；水果飲料及果汁；糖漿及其他製飲料用的製劑。
[540] 商標 Marca :

自然天宸

---

[210] 編號 N.º : N/204235
[220] 申請日 Data de pedido : 2022/12/09
[730] 申請人 Requerente : 澳門天宸禦品健康產業有限公司
地址 Endereço : 澳門宋玉生廣場322-362號誠豐商業中心3樓O座
國籍 Nacionalidade : 根據澳門法例成立 Constituída segundo as leis de Macau
活動 Actividade : 商業及工業 comercial e industrial
[511] 類別 Classe : 33
[511] 產品 Produtos : 含酒精的飲料（啤酒除外）。
[540] 商標 Marca :

自然天宸

[210] 編號 N.º : N/204236
[220] 申請日 Data de pedido : 2022/12/09
[730] 申請人 Requerente : 澳門天宸禦品健康產業有限公司
地址 Endereço : 澳門宋玉生廣場322-362號誠豐商業中心3樓O座
國籍 Nacionalidade : 根據澳門法例成立 Constituída segundo as leis de Macau
活動 Actividade : 商業及工業 comercial e industrial
[511] 類別 Classe : 44
[511] 服務 Serviços : 醫療服務；獸醫服務；人或動物的衛生和美容服務；農業、園藝和林業服務。
[540] 商標 Marca :

自然天宸

---

[210] 編號 N.º : N/204237
[220] 申請日 Data de pedido : 2022/12/09
[730] 申請人 Requerente : 澳門天宸禦品健康產業有限公司
地址 Endereço : 澳門宋玉生廣場322-362號誠豐商業中心3樓O座
國籍 Nacionalidade : 根據澳門法例成立 Constituída segundo as leis de Macau
活動 Actividade : 商業及工業 comercial e industrial
[511] 類別 Classe : 3
[511] 產品 Produtos : 洗衣用漂白劑及其他物料；清潔、擦亮、去漬及研磨用製劑；肥皂；香料，香精油，化妝品，洗髮水；牙膏。
[540] 商標 Marca :

天宸壹品

---

[210] 編號 N.º : N/204238
[220] 申請日 Data de pedido : 2022/12/09
[730] 申請人 Requerente : 澳門天宸禦品健康產業有限公司
地址 Endereço : 澳門宋玉生廣場322-362號誠豐商業中心3樓O座
國籍 Nacionalidade : 根據澳門法例成立 Constituída segundo as leis de Macau
活動 Actividade : 商業及工業 comercial e industrial
[511] 類別 Classe : 5
[511] 產品 Produtos : 藥用和獸醫用製劑；醫用衛生製劑；醫用或獸醫用營養食物和物質，嬰兒食品；人用和動物用膳食補充劑；膏藥，繃敷材料；填塞牙孔用料，牙科用蠟；消毒劑；消滅有害動物製劑；殺真菌劑，除莠劑。
[540] 商標 Marca :

天宸壹品

---

[210] 編號 N.º : N/204239
[220] 申請日 Data de pedido : 2022/12/09
[730] 申請人 Requerente : 澳門天宸禦品健康產業有限公司
地址 Endereço : 澳門宋玉生廣場322-362號誠豐商業中心3樓O座
國籍 Nacionalidade : 根據澳門法例成立 Constituída segundo as leis de Macau
活動 Actividade : 商業及工業 comercial e industrial
[511] 類別 Classe : 10
[511] 產品 Produtos : 外科、醫療、牙科和獸醫用儀器及器械，假肢，假眼和假牙；整形用品；縫合用材料。
[540] 商標 Marca :

天宸壹品

---

[210] 編號 N.º : N/204240
[220] 申請日 Data de pedido : 2022/12/09
[730] 申請人 Requerente : 澳門天宸禦品健康產業有限公司
地址 Endereço : 澳門宋玉生廣場322-362號誠豐商業中心3樓O座
國籍 Nacionalidade : 根據澳門法例成立 Constituída segundo as leis de Macau
活動 Actividade : 商業及工業 comercial e industrial
[511] 類別 Classe : 25
[511] 產品 Produtos : 服裝，鞋，帽。
[540] 商標 Marca :

天宸壹品

---

[210] 編號 N.º : N/204241
[220] 申請日 Data de pedido : 2022/12/09
[730] 申請人 Requerente : 澳門天宸禦品健康產業有限公司
地址 Endereço : 澳門宋玉生廣場322-362號誠豐商業中心3樓O座
國籍 Nacionalidade : 根據澳門法例成立 Constituída segundo as leis de Macau
活動 Actividade : 商業及工業 comercial e industrial
[511] 類別 Classe : 30
[511] 產品 Produtos : 咖啡，茶，可可和咖啡代用品；米；食用澱粉和西米；麵粉和穀類製品；麵包、糕點和甜食；冰製食品；糖，蜂蜜，糖漿；鮮酵母，發酵粉；食鹽；芥末；醋，沙司（調味品）；辛香料；飲用冰。
[540] 商標 Marca :

天宸壹品

[210] 編號 N.º : N/204242
[220] 申請日 Data de pedido : 2022/12/09
[730] 申請人 Requerente : 澳門天宸禦品健康產業有限公司
地址 Endereço : 澳門宋玉生廣場322-362號誠豐商業中心3樓O座
國籍 Nacionalidade : 根據澳門法例成立 Constituída segundo as leis de Macau
活動 Actividade : 商業及工業 comercial e industrial
[511] 類別 Classe : 32
[511] 產品 Produtos : 啤酒；礦泉水和汽水以及其他不含酒精的飲料；水果飲料及果汁；糖漿及其他製飲料用的製劑。
[540] 商標 Marca :

天宸壹品

---

[210] 編號 N.º : N/204243
[220] 申請日 Data de pedido : 2022/12/09
[730] 申請人 Requerente : 澳門天宸禦品健康產業有限公司
地址 Endereço : 澳門宋玉生廣場322-362號誠豐商業中心3樓O座
國籍 Nacionalidade : 根據澳門法例成立 Constituída segundo as leis de Macau
活動 Actividade : 商業及工業 comercial e industrial
[511] 類別 Classe : 33
[511] 產品 Produtos : 含酒精的飲料（啤酒除外）。
[540] 商標 Marca :

天宸壹品

---

[210] 編號 N.º : N/204244
[220] 申請日 Data de pedido : 2022/12/09
[730] 申請人 Requerente : 澳門天宸禦品健康產業有限公司
地址 Endereço : 澳門宋玉生廣場322-362號誠豐商業中心3樓O座
國籍 Nacionalidade : 根據澳門法例成立 Constituída segundo as leis de Macau
活動 Actividade : 商業及工業 comercial e industrial
[511] 類別 Classe : 44
[511] 服務 Serviços : 醫療服務；獸醫服務；人或動物的衛生和美容服務；農業、園藝和林業服務。
[540] 商標 Marca :

天宸壹品

---

[210] 編號 N.º : N/204245
[220] 申請日 Data de pedido : 2022/12/09
[730] 申請人 Requerente : 萬高信息科技有限公司
地址 Endereço : 澳門羅理基博士大馬路576-600號第一國際商業中心13樓1302室
國籍 Nacionalidade : 根據澳門法例成立 Constituída segundo as leis de Macau
活動 Actividade : 商業 comercial
[511] 類別 Classe : 42
[511] 服務 Serviços : 科學技術服務和與之相關的研究與設計服務，工業分析與研究，計算機硬件與軟件的設計與開發。
[540] 商標 Marca :

[591] 商標顏色 Cores de marca : 綠色，白色，如圖所示。

---

[210] 編號 N.º : N/204246
[220] 申請日 Data de pedido : 2022/12/09
[730] 申請人 Requerente : NICHIBAN CO., LTD.
地址 Endereço : 2-3-3, Sekiguchi, Bunkyo-ku, Tokyo 112-8663 Japan
國籍 Nacionalidade : 日本 Japonesa
活動 Actividade : 商業及工業 comercial e industrial
[511] 類別 Classe : 16
[511] 產品 Produtos : Fitas autoadesivas para papelaria ou para uso doméstico; distribuidores de fitas adesivas para papelaria ou para uso doméstico; adesivos (artigos para escritório); papel anti-adesivo (paper release liner) para fitas adesivas; papel anti-adesivo (paper release liner) para folha adesiva; papel anti-adesivo (paper release liner) para etiquetas adesivas.
[540] 商標 Marca :

[591] 商標顏色 Cores de marca : Vermelho, azul, branco e preto, como se apresenta na imagem.

---

[210] 編號 N.º : N/204247
[220] 申請日 Data de pedido : 2022/12/09
[730] 申請人 Requerente : NICHIBAN CO., LTD.
地址 Endereço : 2-3-3, Sekiguchi, Bunkyo-ku, Tokyo 112-8663 Japan
國籍 Nacionalidade : 日本 Japonesa
活動 Actividade : 商業及工業 comercial e industrial
[511] 類別 Classe : 17

[511] 產品 Produtos : Películas em matérias plásticas com revestimento adesivo (não incluído noutras classes); folhas de plástico com revestimento adesivo; materiais adesivos sob a forma de tiras (não sendo para uso doméstico, medicinal ou em papelaria); fitas adesivas de embalagem, sem serem para uso doméstico ou papelaria; fitas autoadesivas para proteções de embalagens; fitas adesivas para uso agrícola; fitas adesivas para a colheita de culturas; fitas adesivas para uso em horticultura; fita adesiva para ocultar; fitas adesivas para utilização na construção de veículos terrestres; fitas adesivas para utilização na construção; fita para isolamento elétrico; fitas adesivas de dupla face (sem ser para uso em papelaria, doméstico ou médico).

[540] 商標 Marca :

[591] 商標顏色 Cores de marca : Vermelho, azul, branco e preto, como se apresenta na imagem.

---

[210] 編號 N.º : N/204248

[220] 申請日 Data de pedido : 2022/12/09

[730] 申請人 Requerente : Albion Co., Ltd.
地址 Endereço : 1-7-10, Ginza, Chuo-ku, Tokyo, Japan
國籍 Nacionalidade : 日本 Japonesa
活動 Actividade : 商業及工業 comercial e industrial

[511] 類別 Classe : 3

[511] 產品 Produtos : Preparações cosméticas e de higiene pessoal, não medicinais; dentífricos não medicinais; perfumaria, óleos essenciais; preparações para branquear e outras substâncias para a lavagem; preparações para limpar, polir, desengordurar e raspar; pó de arroz; pó solto para o rosto; pó para a maquilhagem; bases de maquilhagem em pó; pós compactos [cosméticos]; cosméticos; produtos de beleza; produtos para cuidados de beleza; maquilhagem; pré-bases de maquilhagem ou bases de maquilhagem; preparações de maquilhagem; vernizes para as unhas; preparações para remoção de vernizes; pestanas postiças; unhas postiças; óleos, leite, cremes ou espumas para limpeza do rosto; preparações para desmaquilhagem; loções, leite, cremes ou óleos para uso cosmético; cremes ou óleos de massagem para o rosto ou o corpo; produtos para branquear a pele; preparações cosméticas para o cuidado da pele; preparações cosméticas para o cuidado do corpo; máscaras de beleza; panos e toalhetes impregnados com um produto de limpeza da pele [para uso cosmético]; preparações não medicinais para o tratamento da acne; preparações de proteção solar; preparações cosméticas para o banho; produtos e tratamentos para o cabelo; óleos essenciais para uso pessoal; algodão e cotonetes algodoados para uso cosmético; estojos de cosmética; perfumes; sabonetes; artigos de higiene pessoal; preparações e substâncias não medicinais de higiene pessoal; soros de beleza; soros não medicinais para a pele; produtos para o cuidado da pele, produtos para limpar a pele, tónicos para o cuidado da pele, esfoliantes e hidratantes; cremes, loções e geles para a pele, não medicinais; cremes e loções para as mãos e o corpo, geles de banho e de duche; esfoliantes para o corpo, pó para o corpo; óleos de banho não medicinais e sais de banho não medicinais; loções para o cabelo, produtos para os cuidados dos cabelos, preparações cosméticas para os cuidados dos cabelos, incluindo champôs e preparações para enxaguar os cabelos, amaciadores; cotonetes algodoados para uso cosmético, bolas de algodão para aplicação de cosméticos; bolas de algodão para remoção de cosméticos.

[540] 商標 Marca :

E 大餅

---

[210] 編號 N.º : N/204251

[220] 申請日 Data de pedido : 2022/12/09

[730] 申請人 Requerente : 謝同
CHE TONG
地址 Endereço : 澳門路環石排灣馬路金峰南岸8座29D
國籍 Nacionalidade : 中國 Chinesa
活動 Actividade : 商業 comercial

[511] 類別 Classe : 25

[511] 產品 Produtos : 服裝，鞋，帽。

[540] 商標 Marca :

JOEL INFO
FUSION

---

[210] 編號 N.º : N/204252

[220] 申請日 Data de pedido : 2022/12/09

[730] 申請人 Requerente : Paypal, Inc.
地址 Endereço : 2211 North First Street, San Jose, California 95131, USA

國籍 Nacionalidade : 美國 Americana

活動 Actividade : 商業及工業 comercial e industrial

[511] 類別 Classe : 9

[511] 產品 Produtos : Software de computador descarregável e gravado para o processamento de pagamentos eletrónicos e a transferência de fundos para e de terceiros; software de computador descarregável para criação, preparação, gestão, envio, processamento, acompanhamento e reconciliação de faturas; software de computador descarregável para emissão de recibos de transações de pagamento móvel; software aplicativo descarregável para dispositivos móveis para processamento de pagamentos eletrónicos e transferências de fundos para e a partir de terceiros; software de autenticação descarregável para controlo de acessos a e de comunicações com computadores e redes informáticas; hardware para realização, autenticação, facilitação, operação, gestão e processamento de transações de pagamento efetuadas com cartões de crédito, cartões de débito, cartões pré-pagos, cartões de pagamento e cartões de oferta e mediante outras formas de pagamento; dispositivos eletrónicos, especificamente terminais de pontos de venda, leitores de cartões inteligentes, leitores de cartões de crédito, leitores de cartões de pagamento, leitores de cartões portáteis, suportes para recarga de leitores de cartões inteligentes, leitores de cartões de crédito, leitores de cartões de pagamento, e leitores de cartões portáteis; leitores de cartões magnéticos codificados; leitores de cartões eletrónicos de pagamento e cartões de crédito; cartões de crédito codificados magneticamente; cartões de pagamento codificados magneticamente, sob a forma de cartões de débito, cartões-oferta, cartões de oferta pré-pagos, cartões bancários pré-pagos, e cartões de débito pré-pagos; software descarregável para envio, receção, aceitação, compra, venda, armazenagem, transmissão, transação e troca de moeda digital, moeda virtual, criptomoedas, moedas estáveis (“stablecoins”), ativos digitais e de cadeias de blocos (“blockchains”), ativos digitalizados, tokens digitais, criptotokens e tokens utilitários; software descarregável para gestão e validação de transações de moeda digital, moeda virtual, criptomoedas, moedas estáveis (“stablecoins”), ativos digitais e de cadeias de blocos (“blockchains”), ativos digitalizados, tokens digitais, criptotokens e tokens utilitários; software descarregável para usar como uma carteira de moeda digital, moeda virtual, criptomoedas, moedas estáveis (“stablecoins”), ativos digitais, tokens digitais, criptotokens e tokens utilitários; software descarregável para transferências de moeda digital, moeda virtual, criptomoedas, moedas estáveis (“stablecoins”), ativos digitais e de cadeias de blocos (“blockchains”), ativos digitalizados, tokens digitais, criptotokens e tokens utilitários entre partes; software de computador descarregável e software aplicativo descarregável para telemóveis para facilitar transações de comércio eletrónico; software de computador descarregável, nomeadamente, extensão do navegador da Internet, “plug-ins”, e aplicações para usar com transações de comércio eletrónico e monitorização de preços de produtos; software de computador descarregável e software aplicativo descarregável para telemóveis que presta ofertas, reduções, cupões, descontos, recompensas, vales, monitorização de preços, notificações de preços, informação sobre comparação de preços, hiperligações a sites de comércio retalhista de terceiros, material promocional, e informação sobre descontos; kit de desenvolvimento de software (SDK), descarregável; software de computador descarregável e gravado para criação e gestão de uma empresa e uma loja em linha, especificamente para gestão de existências, processamento de encomendas, acompanhamento de encomendas, execução de pedidos de encomenda, acompanhamento de vendas, recolha de dados de vendas e análise de vendas; software de computador descarregável e gravado utilizado para transações no ponto de venda; software de computador descarregável e gravado para formação e gestão de funcionários, registo das horas de serviço dos funcionários, e produção de processamento de folhas de vencimento; dispositivos eletrónicos, especificamente terminais de pontos de venda, leitores de cartões inteligentes, leitores de cartões de crédito, leitores de cartões de pagamento, leitores de cartões portáteis; suportes para recarga adaptados para uso com dispositivos eletrónicos digitais portáteis, nomeadamente, telefones celulares, leitores de MP3, assistentes digitais pessoais, terminais de pontos de venda, leitores de cartões inteligentes, leitores de cartões de crédito, leitores de cartões de pagamento, leitores de cartões portáteis.

[540] 商標 Marca :

[300] 優先權 Prioridade : 2022/10/15，歐洲聯盟 União Europeia，編號N.º 018776641

---

[210] 編號 N.º : N/204253
[220] 申請日 Data de pedido : 2022/12/09
[730] 申請人 Requerente : Paypal, Inc.
地址 Endereço : 2211 North First Street, San Jose, California 95131, USA
國籍 Nacionalidade : 美國 Americana
活動 Actividade : 商業及工業 comercial e industrial
[511] 類別 Classe : 35
[511] 服務 Serviços : Promoção dos produtos de terceiros, nomeadamente, fornecimento de informações sobre descontos, cupões, reduções, vales e ofertas especiais para os produtos de terceiros; promoção dos produtos e serviços de terceiros através de hiperligações a sites de terceiros; promoção dos produtos e serviços de terceiros através de um site com hiperligações a sites de comércio retalhista em linha de terceiros; serviços de consultadoria de negócios na área de pagamentos em linha; gestão e acompanhamento de cartões de crédito, cartões de débito, câmaras de compensação automática (ACH), cartões pré--pagos, cartões de pagamento, e outras formas de transações de pagamento através de redes de comunicações eletrónicas para fins comerciais; gestão de informações de negócios, nomeadamente, relatórios eletrónicos de análises de negócios relacionados com o processamento, autenticação, acompanhamento, e factoração de pagamentos; gestão de negócios, nomeadamente, a otimização de pagamentos para as empresas; promoção da venda de produtos e serviços de terceiros através de sites com ofertas, promoções, cupões, reduções, recompensas, vales, monitorização de preços, notificações de preços, informação sobre comparação de preços, hiperligações a sites de comércio retalhista de terceiros, materiais promocionais, e informação sobre descontos; promoção da venda de produtos e serviços de terceiros através de aplicações interativas em linha com ofertas, promoções, cupões, reduções, recompensas, vales, monitorização de preços, notificações de preços, informação sobre comparação de preços, hiperligações a sites de comércio retalhista de terceiros, materiais promocionais, e informação sobre descontos; fornecimento de programas de prémios de incentivo através de emissão e processamento de pontos de fidelidade por compras dos produtos e serviços de terceiros; serviços de fidelização de clientes para fins comerciais, promocionais e/ou publicitários, nomeadamente, administração de um programa que permite participantes obterem e resgatarem pontos ou prémios por produtos e/serviços.
[540] 商標 Marca :

[300] 優先權 Prioridade : 2022/10/15，歐洲聯盟 União Europeia，編號N.º 018776641

---

[210] 編號 N.º : N/204254
[220] 申請日 Data de pedido : 2022/12/09
[730] 申請人 Requerente : Paypal, Inc.
地址 Endereço : 2211 North First Street, San Jose, California 95131, USA
國籍 Nacionalidade : 美國 Americana
活動 Actividade : 商業及工業 comercial e industrial
[511] 類別 Classe : 36
[511] 服務 Serviços : Serviços financeiros, nomeadamente, transferência eletrónica de fundos; aprovação e reconciliação de transações financeiras através de uma rede informática mundial e redes sem fio; fornecimentos de uma grande variedade de serviços de pagamentos e financeiros, nomeadamente, serviços de processamento de pagamentos com cartão de crédito, emissão de cartões de crédito e fornecimento de linhas de crédito pessoais e empresariais, serviços de pagamento eletrónico que envolvem processamento eletrónico e transmissão subsequente de dados de pagamento de fatura, serviços de pagamento de faturas com entrega de pagamento garantida, tudo efetuado através de uma rede mundial de comunicações; serviços de processamento de transações com cartões de crédito e cartões de débito; processamento de pagamento de reembolso para transações fraudulentas, erros de transações, e transações disputadas, nomeadamente, transações em relação com produtos ou serviços perdidos, danificados, mal interpretados, ou incorretos, tudo no domínio de compras de pagamento eletrónico; fornecimento de serviços de proteção em matéria de compras para produtos e serviços adquiridos por terceiros através de uma rede informática mundial e redes sem fio, nomeadamente, serviços de reembolso de fraudes no domínio das compras com cartões de crédito e compras de pagamento eletrónico, transações comerciais seguras para compras de cartão

de crédito e compras de pagamento eletrónico, e serviços de resolução de litígios e reembolso para transações disputadas no domínio de compras de pagamento eletrónico; serviços de processamento de transações com cartão de crédito; serviços de crédito, nomeadamente, prestação de serviços de contas de crédito renovável; serviços de pagamento de faturas; fornecimento de serviços de pagamentos eletrónicos móveis para terceiros sob a forma de transações comerciais e opções de pagamento seguras através de um dispositivo móvel num ponto de venda; serviços de processamento de transações com cartões de crédito e processamento de pagamento no domínio de pagamentos com cartão de crédito e pagamentos eletrónicos; processamento de pagamentos eletrónicos com divisas estrangeiras; serviços de processamento de pagamentos, nomeadamente, fornecimento de serviços de processamento de transações de moeda virtual para terceiros; serviços financeiros, nomeadamente, fornecimento de moedas estáveis ("stablecoins"), moeda virtual, moeda digital, tokens digitais, e criptomoedas para uso de terceiros; serviços financeiros, nomeadamente, serviços de processamento de transferência, transação, troca, e pagamento de moeda virtual, moeda digital, moedas estáveis ("stablecoins") e criptomoedas; transferência eletrónica de criptomoedas, moeda digital, moedas estáveis ("stablecoins"), ativos digitais e de cadeias de blocos ("blockchains"), ativos digitalizados, tokens digitais, criptotokens e tokens utilitários; serviços de carteira eletrónica para transação, armazenagem, envio, receção, validação, verificação, aceitação, acompanhamento, transferência, e transmissão de moeda virtual, e gestão de pagamento e transações cambiais de moeda virtual.

[540] 商標 Marca :

[300] 優先權 Prioridade : 2022/10/15，歐洲聯盟 União Europeia，編號N.º 018776641

---

[210] 編號 N.º : N/204255

[220] 申請日 Data de pedido : 2022/12/09

[730] 申請人 Requerente : Paypal, Inc.

地址 Endereço : 2211 North First Street, San Jose, California 95131, USA

國籍 Nacionalidade : 美國 Americana

活動 Actividade : 商業及工業 comercial e industrial

[511] 類別 Classe : 42

[511] 服務 Serviços : Fornecimento de acesso temporário a software não descarregável em linha para o processamento de pagamentos eletrónicos; fornecimento de acesso temporário a software não descarregável em linha para criação, preparação, gestão, envio, processamento, acompanhamento e reconciliação de faturas; fornecimento de acesso temporário a software não descarregável em linha para emissão de recibos de transações de pagamento móvel; fornecimento de acesso temporário a software de autenticação não descarregável em linha para controlo de acessos a e de comunicações com computadores e redes informáticas; fornecimento de acesso temporário a software não descarregável em linha para transferência eletrónica de fundos; fornecimento de acesso temporário a software não descarregável em linha para envio, receção, aceitação, compra, venda, armazenagem, transmissão, validação, verificação, acompanhamento, transferência, transação e troca de moeda digital, moeda virtual, criptomoedas, moedas estáveis ("stablecoins"), ativos digitais e de cadeias de blocos ("blockchains"), ativos digitalizados, tokens digitais, criptotokens e tokens utilitários; fornecimento de acesso temporário a software não descarregável em linha para transações de pagamento de moeda digital e transações cambiais; fornecimento de acesso temporário a software não descarregável em linha para usar em emissão de moeda digital, moeda virtual, criptomoedas, moedas estáveis ("stablecoins"), ativos digitais e de cadeias de blocos ("blockchains"), ativos digitalizados, tokens digitais, criptotokens e tokens utilitários; fornecimento de acesso temporário a software não descarregável em linha para gestão de pagamentos com moeda digital, moeda virtual, criptomoedas, moedas estáveis ("stablecoins"), ativos digitais e de cadeias de blocos ("blockchains"), ativos digitalizados, tokens digitais, criptotokens e tokens utilitários, transferências de dinheiro, e transferências de mercadorias; fornecimento de acesso temporário a software não descarregável em linha para usar com serviços de carteira e de armazenamento de moedas digitais; fornecimento de acesso temporário a software não descarregável em linha para usar como uma carteira eletrónica; fornecimento de acesso temporário a software não descarregável em linha para facilitação de transações de comércio eletrónico; fornecimento de acesso temporário a software não descarregável

em linha com ofertas, promoções, cupões, reduções, recompensas, vales, monitorização de preços, notificações de preços, informação sobre comparação de preços, hiperligações a sites de comércio retalhista de terceiros, materiais promocionais, e informação sobre descontos; fornecimento de acesso temporário a software não descarregável em linha para deteção da fraude, prevenção da fraude, e análises da fraude; fornecimento de acesso temporário a software não descarregável em linha para acompanhar e analisar atividade de pagamento; fornecimento de acesso temporário a software não descarregável em linha para prevenir fraudes, facilitar a integração com plataformas de fidelidade e recompensa para permitir o acompanhamento de compras e a acumulação de prémios, e permitir aos comerciantes incorporarem caixas em sites e aplicações de terceiros para venderem e receberem pagamentos em plataformas de terceiros; serviços de provedor de serviços de aplicação (ASP) com software de software de interface de programação de aplicações (API) para recolha de pagamento, transações de pagamento, transmissão de dados e processamento de informação; serviços de mineração de dados; fornecimento de acesso temporário a software não descarregável em linha para criação e gestão de uma empresa e uma loja em linha, nomeadamente, para gestão de existências, processamento de encomendas, acompanhamento de encomendas, execução de pedidos de encomenda, acompanhamento de vendas, recolha de dados de vendas e análise de vendas; fornecimento de acesso temporário a software não descarregável em linha utilizado para transações de ponto de venda; fornecimento de acesso temporário a software não descarregável em linha utilizado para formação e gestão de funcionários, registo das horas de serviço dos funcionários, e produção de processamento de folhas de vencimento.

[540] 商標 Marca :

[300] 優先權 Prioridade : 2022/10/15，歐洲聯盟 União Europeia，編號N.º 018776641

---

[210] 編號 N.º : N/204260

[220] 申請日 Data de pedido : 2022/12/12

[730] 申請人 Requerente : Twin River Management Group, Inc.
地址 Endereço : 100 Westminster Street, Providence, Rhode Island 02903, United States of America
國籍 Nacionalidade : 美國 Americana
活動 Actividade : 商業及工業 comercial e industrial

[511] 類別 Classe : 9

[511] 產品 Produtos : Aplicações descarregáveis destinadas a dispositivos móveis para apostas, jogos, jogos de azar e apostas desportivas em linha; aplicações descarregáveis destinadas a dispositivos móveis para organização, preparação, condução e participação em torneios, competições e concursos em linha de apostas, jogos, jogos de azar e apostas desportivas; aplicações descarregáveis destinadas a dispositivos móveis para fornecimento de informações relacionados com apostas, jogos, jogos de azar e apostas desportivas em linha; aplicações descarregáveis destinadas a dispositivos móveis para disponibilização de estatísticas de ligas desportivas, jogadores, e equipas, bem como informações relacionadas com desportos, sob a forma de análise e previsão de jogadores, equipas e jogos, através de análises preditivas; aplicações descarregáveis destinadas a dispositivos móveis para permitir carregamento, captação, publicação, edição, jogo, transmissão contínua, visualização, exibição, identificação, partilha, manipulação, distribuição, publicação, reprodução, e, de outra forma, fornecer conteúdo sobre uma ampla variedade de tópicos e assuntos, contendo conteúdo de áudio, conteúdo de vídeo, conteúdo audiovisual, conteúdo multimídia, fotografias e gráficos.

[540] 商標 Marca :

BALLY BET

---

[210] 編號 N.º : N/204261

[220] 申請日 Data de pedido : 2022/12/12

[730] 申請人 Requerente : Twin River Management Group, Inc.
地址 Endereço : 100 Westminster Street, Providence, Rhode Island 02903, United States of America
國籍 Nacionalidade : 美國 Americana
活動 Actividade : 商業及工業 comercial e industrial

[511] 類別 Classe : 41

[511] 服務 Serviços : Serviços relacionados com jogos de aposta; serviços de jogos sob a forma de serviços de casino e apostas desportivas em linha.

[540] 商標 Marca :

BALLY BET

---

[210] 編號 N.º : N/204262
[220] 申請日 Data de pedido : 2022/12/12
[730] 申請人 Requerente : Twin River Management Group, Inc.
地址 Endereço : 100 Westminster Street, Providence, Rhode Island 02903, United States of America
國籍 Nacionalidade : 美國 Americana
活動 Actividade : 商業及工業 comercial e industrial
[511] 類別 Classe : 42
[511] 服務 Serviços : Fornecimento de acesso temporário a software online não descarregável para apostas desportivas e/ou disponibilização de estatísticas de ligas desportivas, jogadores, e equipas, bem como informações relacionadas com desportos, sob a forma de análise e previsão de jogadores, equipas e jogos, através de análises preditivas.
[540] 商標 Marca :

BALLY BET

---

[210] 編號 N.º : N/204281
[220] 申請日 Data de pedido : 2022/12/12
[730] 申請人 Requerente : 國城醫藥有限公司
地址 Endereço : 澳門看台街305-311號翡翠廣場1-4座1樓AF座
國籍 Nacionalidade : 根據澳門法例成立 Constituída segundo as leis de Macau
活動 Actividade : 商業 comercial
[511] 類別 Classe : 3
[511] 產品 Produtos : 肥皂；沐浴露（非醫用）；沐浴乳（非醫用）；香水；香料；淡香水；古龍水；鬚後水；固體香水；化妝品；彩妝品；化妝製劑；精油；個人用精油；身體潤膚油；身體潤膚霜；潤膚乳；保濕霜；個人用除臭劑；刮鬍前及刮鬍後用液；刮鬍用之刮鬍膏；刮鬍凝膠及刮鬍泡沫；洗髮液；潤髮乳；足部潤膚乳；非醫療用沐浴劑；非醫療用香油；按摩油；按摩膏。
[540] 商標 Marca :

萬山堂
MUN SHAN TONG

[591] 商標顏色 Cores de marca : 黑白色，如圖所示。

---

[210] 編號 N.º : N/204282
[220] 申請日 Data de pedido : 2022/12/12
[730] 申請人 Requerente : 國城醫藥有限公司
地址 Endereço : 澳門看台街305-311號翡翠廣場1-4座1樓AF座
國籍 Nacionalidade : 根據澳門法例成立 Constituída segundo as leis de Macau
活動 Actividade : 商業 comercial
[511] 類別 Classe : 5
[511] 產品 Produtos : 藥劑；草藥製劑；中醫藥配方；藥油；藥用軟膏；人用藥；藥物飲料；醫用藥物；醫用藥丸；藥用膠囊；中藥成藥；醫用營養品；醫用健康食品。
[540] 商標 Marca :

萬山堂
MUN SHAN TONG

[591] 商標顏色 Cores de marca : 黑白色，如圖所示。

---

[210] 編號 N.º : N/204283
[220] 申請日 Data de pedido : 2022/12/12
[730] 申請人 Requerente : 國城醫藥有限公司
地址 Endereço : 澳門看台街305-311號翡翠廣場1-4座1樓AF座
國籍 Nacionalidade : 根據澳門法例成立 Constituída segundo as leis de Macau
活動 Actividade : 商業 comercial
[511] 類別 Classe : 30
[511] 產品 Produtos : 非醫用口香糖，非醫用浸液，非醫用片劑酵母，非醫用蜂王漿，非醫用保健食品，非醫用營養口服液，非醫用營養品，非醫用營養液，非醫用營養片，非醫用營養粉，非醫用營養膠囊，非醫用營養膏，非醫用營養精。
[540] 商標 Marca :

萬山堂
MUN SHAN TONG

[591] 商標顏色 Cores de marca : 黑白色，如圖所示。

---

[210] 編號 N.º : N/204284
[220] 申請日 Data de pedido : 2022/12/12
[730] 申請人 Requerente : 國城醫藥有限公司
地址 Endereço : 澳門看台街305-311號翡翠廣場1-4座1樓AF座
國籍 Nacionalidade : 根據澳門法例成立 Constituída segundo as leis de Macau
活動 Actividade : 商業 comercial
[511] 類別 Classe : 35
[511] 服務 Serviços : 廣告宣傳；戶外廣告；為商品和服務的買賣雙方提供在線市場；商業管理諮詢；特許經營的商業管理；市場營銷；人事管理諮詢；尋找贊助；藥品零售或批發服務；通過網站提供商業信息；通過網站提供零售

服務；替他人採購（替其他企業購買商品或服務）；替他人推銷；進出口代理。

[540] 商標 Marca :

萬山堂

MUN SHAN TONG

[591] 商標顏色 Cores de marca : 黑白色，如圖所示。

---

[210] 編號 N.º : N/204285

[220] 申請日 Data de pedido : 2022/12/12

[730] 申請人 Requerente : 國城醫藥有限公司

地址 Endereço : 澳門看台街305-311號翡翠廣場1-4座1樓AF座

國籍 Nacionalidade : 根據澳門法例成立 Constituída segundo as leis de Macau

活動 Actividade : 商業 comercial

[511] 類別 Classe : 3

[511] 產品 Produtos : 肥皂；沐浴露（非醫用）；沐浴乳（非醫用）；香水；香料；淡香水；古龍水；鬚後水；固體香水；化妝品；彩妝品；化妝製劑；精油；個人用精油；身體潤膚油；身體潤膚霜；潤膚乳；保濕霜；個人用除臭劑；刮鬍前及刮鬍後用液；刮鬍用之刮鬍膏；刮鬍凝膠及刮鬍泡沫；洗髮液；潤髮乳；足部潤膚乳；非醫療用沐浴劑；非醫療用香油；按摩油；按摩膏。

[540] 商標 Marca :

Konkabao 康佳寶

[591] 商標顏色 Cores de marca : 黑白色，如圖所示。

---

[210] 編號 N.º : N/204286

[220] 申請日 Data de pedido : 2022/12/12

[730] 申請人 Requerente : 國城醫藥有限公司

地址 Endereço : 澳門看台街305-311號翡翠廣場1-4座1樓AF座

國籍 Nacionalidade : 根據澳門法例成立 Constituída segundo as leis de Macau

活動 Actividade : 商業 comercial

[511] 類別 Classe : 5

[511] 產品 Produtos : 藥劑；草藥製劑；中醫藥配方；藥油；藥用軟膏；人用藥；藥物飲料；醫用藥物；醫用藥丸；藥用膠囊；中藥成藥；醫用營養品；醫用健康食品。

[540] 商標 Marca :

Konkabao 康佳寶

[591] 商標顏色 Cores de marca : 黑白色，如圖所示。

---

[210] 編號 N.º : N/204287

[220] 申請日 Data de pedido : 2022/12/12

[730] 申請人 Requerente : 國城醫藥有限公司

地址 Endereço : 澳門看台街305-311號翡翠廣場1-4座1樓AF座

國籍 Nacionalidade : 根據澳門法例成立 Constituída segundo as leis de Macau

活動 Actividade : 商業 comercial

[511] 類別 Classe : 30

[511] 產品 Produtos : 非醫用口香糖，非醫用浸液，非醫用片劑酵母，非醫用蜂王漿，非醫用保健食品，非醫用營養口服液，非醫用營養品，非醫用營養液，非醫用營養片，非醫用營養粉，非醫用營養膠囊，非醫用營養膏，非醫用營養精。

[540] 商標 Marca :

Konkabao 康佳寶

[591] 商標顏色 Cores de marca : 黑白色，如圖所示。

---

[210] 編號 N.º : N/204288

[220] 申請日 Data de pedido : 2022/12/12

[730] 申請人 Requerente : 國城醫藥有限公司

地址 Endereço : 澳門看台街305-311號翡翠廣場1-4座1樓AF座

國籍 Nacionalidade : 根據澳門法例成立 Constituída segundo as leis de Macau

活動 Actividade : 商業 comercial

[511] 類別 Classe : 5

[511] 產品 Produtos : 藥劑；草藥製劑；中醫藥配方；藥油；藥用軟膏；人用藥；藥物飲料；醫用藥物；醫用藥丸；藥用膠囊；中藥成藥；醫用營養品；醫用健康食品。

[540] 商標 Marca :

敵

痛

靈

[591] 商標顏色 Cores de marca : 黑白色，如圖所示。

---

[210] 編號 N.º : N/204289

[220] 申請日 Data de pedido : 2022/12/12

[730] 申請人 Requerente : 國城醫藥有限公司

地址 Endereço : 澳門看台街305-311號翡翠廣場1-4座1樓AF座

國籍 Nacionalidade : 根據澳門法例成立 Constituída segundo as leis de Macau

活動 Actividade : 商業 comercial

[511] 類別 Classe : 5

[511] 產品 Produtos：藥劑；草藥製劑；中醫藥配方；藥油；藥用軟膏；人用藥；藥物飲料；醫用藥物；醫用藥丸；藥用膠囊；中藥成藥；醫用營養品；醫用健康食品。

[540] 商標 Marca：

脱

痛

靈

[591] 商標顏色 Cores de marca：黑白色，如圖所示。

---

[210] 編號 N.º：N/204290

[220] 申請日 Data de pedido：2022/12/12

[730] 申請人 Requerente：國城醫藥有限公司

地址 Endereço：澳門看台街305-311號翡翠廣場1-4座1樓AF座

國籍 Nacionalidade：根據澳門法例成立 Constituída segundo as leis de Macau

活動 Actividade：商業 comercial

[511] 類別 Classe：5

[511] 產品 Produtos：藥劑；草藥製劑；中醫藥配方；藥油；藥用軟膏；人用藥；藥物飲料；醫用藥物；醫用藥丸；藥用膠囊；中藥成藥；醫用營養品；醫用健康食品。

[540] 商標 Marca：

偉

固

力

[591] 商標顏色 Cores de marca：黑白色，如圖所示。

---

[210] 編號 N.º：N/204291

[220] 申請日 Data de pedido：2022/12/12

[730] 申請人 Requerente：國城醫藥有限公司

地址 Endereço：澳門看台街305-311號翡翠廣場1-4座1樓AF座

國籍 Nacionalidade：根據澳門法例成立 Constituída segundo as leis de Macau

活動 Actividade：商業 comercial

[511] 類別 Classe：5

[511] 產品 Produtos：藥劑；草藥製劑；中醫藥配方；藥油；藥用軟膏；人用藥；藥物飲料；醫用藥物；醫用藥丸；藥用膠囊；中藥成藥；醫用營養品；醫用健康食品。

[540] 商標 Marca：

骨

靈

[591] 商標顏色 Cores de marca：黑白色，如圖所示。

---

[210] 編號 N.º：N/204292

[220] 申請日 Data de pedido：2022/12/12

[730] 申請人 Requerente：國城醫藥有限公司

地址 Endereço：澳門看台街305-311號翡翠廣場1-4座1樓AF座

國籍 Nacionalidade：根據澳門法例成立 Constituída segundo as leis de Macau

活動 Actividade：商業 comercial

[511] 類別 Classe：5

[511] 產品 Produtos：藥劑；草藥製劑；中醫藥配方；藥油；藥用軟膏；人用藥；藥物飲料；醫用藥物；醫用藥丸；藥用膠囊；中藥成藥；醫用營養品；醫用健康食品。

[540] 商標 Marca：

馬司龍

[591] 商標顏色 Cores de marca：黑白色，如圖所示。

---

[210] 編號 N.º：N/204293

[220] 申請日 Data de pedido：2022/12/12

[730] 申請人 Requerente：國城醫藥有限公司

地址 Endereço：澳門看台街305-311號翡翠廣場1-4座1樓AF座

國籍 Nacionalidade：根據澳門法例成立 Constituída segundo as leis de Macau

活動 Actividade：商業 comercial

[511] 類別 Classe：5

[511] 產品 Produtos：藥劑；草藥製劑；中醫藥配方；藥油；藥用軟膏；人用藥；藥物飲料；醫用藥物；醫用藥丸；藥用膠囊；中藥成藥；醫用營養品；醫用健康食品。

[540] 商標 Marca：

活

脈

通

[591] 商標顏色 Cores de marca：黑白色，如圖所示。

[210] 編號 N.º : N/204294
[220] 申請日 Data de pedido : 2022/12/12
[730] 申請人 Requerente : 國城醫藥有限公司
地址 Endereço : 澳門看台街305-311號翡翠廣場1-4座1樓AF座
國籍 Nacionalidade : 根據澳門法例成立 Constituída segundo as leis de Macau
活動 Actividade : 商業 comercial
[511] 類別 Classe : 5
[511] 產品 Produtos : 藥劑；草藥製劑；中醫藥配方；藥油；藥用軟膏；人用藥；藥物飲料；醫用藥物；醫用藥丸；藥用膠囊；中藥成藥；醫用營養品；醫用健康食品。
[540] 商標 Marca :

活力神

[591] 商標顏色 Cores de marca : 黑白色，如圖所示。

---

[210] 編號 N.º : N/204295
[220] 申請日 Data de pedido : 2022/12/12
[730] 申請人 Requerente : 國城醫藥有限公司
地址 Endereço : 澳門看台街305-311號翡翠廣場1-4座1樓AF座
國籍 Nacionalidade : 根據澳門法例成立 Constituída segundo as leis de Macau
活動 Actividade : 商業 comercial
[511] 類別 Classe : 5
[511] 產品 Produtos : 藥劑；草藥製劑；中醫藥配方；藥油；藥用軟膏；人用藥；藥物飲料；醫用藥物；醫用藥丸；藥用膠囊；中藥成藥；醫用營養品；醫用健康食品。
[540] 商標 Marca :

Myda-B

舒筋健骨丸

[591] 商標顏色 Cores de marca : 黑白色，如圖所示。

---

[210] 編號 N.º : N/204296
[220] 申請日 Data de pedido : 2022/12/12
[730] 申請人 Requerente : 國城醫藥有限公司
地址 Endereço : 澳門看台街305-311號翡翠廣場1-4座1樓AF座
國籍 Nacionalidade : 根據澳門法例成立 Constituída segundo as leis de Macau
活動 Actividade : 商業 comercial
[511] 類別 Classe : 5
[511] 產品 Produtos : 藥劑；草藥製劑；中醫藥配方；藥油；藥用軟膏；人用藥；藥物飲料；醫用藥物；醫用藥丸；藥用膠囊；中藥成藥；醫用營養品；醫用健康食品。
[540] 商標 Marca :

MST

舒筋健腰丸

[591] 商標顏色 Cores de marca : 黑白色，如圖所示。

---

[210] 編號 N.º : N/204297
[220] 申請日 Data de pedido : 2022/12/12
[730] 申請人 Requerente : 國城醫藥有限公司
地址 Endereço : 澳門看台街305-311號翡翠廣場1-4座1樓AF座
國籍 Nacionalidade : 根據澳門法例成立 Constituída segundo as leis de Macau
活動 Actividade : 商業 comercial
[511] 類別 Classe : 5
[511] 產品 Produtos : 藥劑；草藥製劑；中醫藥配方；藥油；藥用軟膏；人用藥；藥物飲料；醫用藥物；醫用藥丸；藥用膠囊；中藥成藥；醫用營養品；醫用健康食品。
[540] 商標 Marca :

MST

脫痛苦

[591] 商標顏色 Cores de marca : 黑白色，如圖所示。

---

[210] 編號 N.º : N/204298
[220] 申請日 Data de pedido : 2022/12/12
[730] 申請人 Requerente : 國城醫藥有限公司
地址 Endereço : 澳門看台街305-311號翡翠廣場1-4座1樓AF座
國籍 Nacionalidade : 根據澳門法例成立 Constituída segundo as leis de Macau
活動 Actividade : 商業 comercial
[511] 類別 Classe : 3
[511] 產品 Produtos : 肥皂；沐浴露（非醫用）；沐浴乳（非醫用）；香水；香料；淡香水；古龍水；鬚後水；固體香水；化妝品；彩妝品；化妝製劑；精油；個人用精油；身體潤膚油；身體潤膚霜；潤膚乳；保濕霜；個人用除臭劑；刮鬍前及刮鬍後用液；刮鬍用之刮鬍膏；刮鬍凝膠及刮鬍泡沫；洗髮液；潤髮乳；足部潤膚乳；非醫療用沐浴劑；非醫療用香油；按摩油；按摩膏。
[540] 商標 Marca :

Profamily
普羅家族

[591] 商標顏色 Cores de marca : 橙色，綠色，白色，如圖所示。

[210] 編號 N.º : N/204299
[220] 申請日 Data de pedido : 2022/12/12
[730] 申請人 Requerente : 國城醫藥有限公司
地址 Endereço : 澳門看台街305-311號翡翠廣場1-4座1樓AF座
國籍 Nacionalidade : 根據澳門法例成立 Constituída segundo as leis de Macau
活動 Actividade : 商業 comercial
[511] 類別 Classe : 5
[511] 產品 Produtos : 藥劑；草藥製劑；中醫藥配方；藥油；藥用軟膏；人用藥；藥物飲料；醫用藥物；醫用藥丸；藥用膠囊；中藥成藥；醫用營養品；醫用健康食品。
[540] 商標 Marca :

[591] 商標顏色 Cores de marca : 橙色，綠色，白色，如圖所示。

---

[210] 編號 N.º : N/204300
[220] 申請日 Data de pedido : 2022/12/12
[730] 申請人 Requerente : 國城醫藥有限公司
地址 Endereço : 澳門看台街305-311號翡翠廣場1-4座1樓AF座
國籍 Nacionalidade : 根據澳門法例成立 Constituída segundo as leis de Macau
活動 Actividade : 商業 comercial
[511] 類別 Classe : 30
[511] 產品 Produtos : 非醫用口香糖，非醫用浸液，非醫用片劑酵母，非醫用蜂王漿，非醫用保健食品，非醫用營養口服液，非醫用營養品，非醫用營養液，非醫用營養片，非醫用營養粉，非醫用營養膠囊，非醫用營養膏，非醫用營養精。
[540] 商標 Marca :

[591] 商標顏色 Cores de marca : 橙色，綠色，白色，如圖所示。

---

[210] 編號 N.º : N/204301
[220] 申請日 Data de pedido : 2022/12/12
[730] 申請人 Requerente : 黃寶娜
WONG POU NA
地址 Endereço : 澳門羅馬街95建興龍廣場（興海閣、建富閣）9樓U座
國籍 Nacionalidade : 中國 Chinesa
活動 Actividade : 商業 comercial
[511] 類別 Classe : 35
[511] 服務 Serviços : 網上的零售、批發及分銷；為零售目的在通訊媒體上展示商品；替他人推銷；替他人採購商品及服務；為商品和服務的買賣雙方提供在線交易平台；互聯網上的在線廣告；通過網站提供商業資訊；提供商業和商務聯繫資訊；郵購服務；網購平台；提供網上購物服務；在網站上為商品和服務提供廣告空間。
[540] 商標 Marca :

[591] 商標顏色 Cores de marca : 深灰色、灰色、白色，如圖所示。

---

[210] 編號 N.º : N/204302
[220] 申請日 Data de pedido : 2022/12/12
[730] 申請人 Requerente : 宇宙能量有限公司
UNIVERSE ENERGY CO., LTD.
地址 Endereço : 澳門渡船街時運大廈地舖80B
國籍 Nacionalidade : 根據澳門法例成立 Constituída segundo as leis de Macau
活動 Actividade : 商業 comercial
[511] 類別 Classe : 35
[511] 服務 Serviços : 進出口代理，替他人推銷，市場營銷，廣告宣傳，計算機網絡上的在線廣告，替他人採購，為商品和服務的買賣雙方提供在線市場，特許經營的商業管理，藥品零售或批發服務，醫療用品零售或批發服務。
[540] 商標 Marca :

[591] 商標顏色 Cores de marca : 黑色，白色，如圖所示。

---

[210] 編號 N.º : N/204303
[220] 申請日 Data de pedido : 2022/12/12
[730] 申請人 Requerente : 宇宙能量有限公司
UNIVERSE ENERGY CO., LTD.
地址 Endereço : 澳門渡船街時運大廈地舖80B
國籍 Nacionalidade : 根據澳門法例成立 Constituída segundo as leis de Macau
活動 Actividade : 商業 comercial
[511] 類別 Classe : 43
[511] 服務 Serviços : 咖啡館，飯店，餐館，自助餐館，快餐館，酒吧服務，日式料理餐廳，餐具出租，日間托兒所（看孩子），養老院，供應烏冬麵和蕎麥麵的餐館，比薩店的餐

館，外賣餐廳服務，住所代理（旅館、供膳寄宿處），飲水機出租。

[540] 商標 Marca :

[591] 商標顏色 Cores de marca : 黑色，白色，如圖所示。

---

[210] 編號 N.º : N/204304

[220] 申請日 Data de pedido : 2022/12/12

[730] 申請人 Requerente : 宇宙能量有限公司
UNIVERSE ENERGY CO., LTD.
地址 Endereço : 澳門渡船街時運大廈地舖80B
國籍 Nacionalidade : 根據澳門法例成立 Constituída segundo as leis de Macau
活動 Actividade : 商業 comercial

[511] 類別 Classe : 43

[511] 服務 Serviços : 咖啡館，飯店，餐館，自助餐館，快餐館，酒吧服務，日式料理餐廳，餐具出租，日間托兒所（看孩子），養老院，供應烏冬麵和蕎麥麵的餐館，比薩店的餐館，外賣餐廳服務，住所代理（旅館、供膳寄宿處），飲水機出租。

[540] 商標 Marca :

[591] 商標顏色 Cores de marca : 黑色，白色，如圖所示。

---

[210] 編號 N.º : N/204305

[220] 申請日 Data de pedido : 2022/12/12

[730] 申請人 Requerente : 宇宙能量有限公司
UNIVERSE ENERGY CO., LTD.
地址 Endereço : 澳門渡船街時運大廈地舖80B
國籍 Nacionalidade : 根據澳門法例成立 Constituída segundo as leis de Macau
活動 Actividade : 商業 comercial

[511] 類別 Classe : 43

[511] 服務 Serviços : 咖啡館，飯店，餐館，自助餐館，快餐館，酒吧服務，日式料理餐廳，餐具出租，日間托兒所（看孩子），養老院，供應烏冬麵和蕎麥麵的餐館，比薩店的餐館，外賣餐廳服務，住所代理（旅館、供膳寄宿處），飲水機出租。

[540] 商標 Marca :

[591] 商標顏色 Cores de marca : 黑色，白色，如圖所示。

---

[210] 編號 N.º : N/204314

[220] 申請日 Data de pedido : 2022/12/13

[730] 申請人 Requerente : 大中華生命科技集團有限公司
GREAT CHINA LIFE SCIENCES HOLDINGS CO., LIMITED
地址 Endereço : 香港灣仔港灣道1號會展廣場辦公大樓23樓2307室
Unit 2307, 23/F., Office Tower, Convention Plaza, 1 Harbour Road, Wanchai, Hong Kong
國籍 Nacionalidade : 根據香港法例成立 Constituída segundo as leis de H.K.
活動 Actividade : 商業及工業 comercial e industrial

[511] 類別 Classe : 5

[511] 產品 Produtos : 藥品；藥用保健營養產品；中草藥；中藥成藥；醫用和獸醫用製劑；醫用衛生製劑；醫用營養品；嬰兒食品；膏藥；繃敷材料；填塞牙孔和牙模用料；消毒劑；消滅有害動物製劑；殺真菌劑；除莠劑。

[540] 商標 Marca :

---

[210] 編號 N.º : N/204324

[220] 申請日 Data de pedido : 2022/12/12

[730] 申請人 Requerente : Paypal, Inc.
地址 Endereço : 2211 North First Street, San Jose, California 95131, USA
國籍 Nacionalidade : 美國 Americana
活動 Actividade : 商業及工業 comercial e industrial

[511] 類別 Classe : 9

[511] 產品 Produtos : Software de computador descarregável e gravado para o processamento de pagamentos eletrónicos e a transferência de fundos para e de terceiros; software de computador descarregável para criação, preparação, gestão, envio, processamento, acompanhamento e reconciliação de faturas; software de computador descarregável para emissão de recibos de transações de pagamento móvel; software aplicativo descarregável para dispositivos móveis para processamento de pagamentos eletrónicos

e transferências de fundos para e a partir de terceiros; software de autenticação descarregável para controlo de acessos a e de comunicações com computadores e redes informáticas; hardware para realização, autenticação, facilitação, operação, gestão e processamento de transações de pagamento efetuadas com cartões de crédito, cartões de débito, cartões pré-pagos, cartões de pagamento e cartões de oferta e mediante outras formas de pagamento; dispositivos eletrónicos, especificamente terminais de pontos de venda, leitores de cartões inteligentes, leitores de cartões de crédito, leitores de cartões de pagamento, leitores de cartões portáteis, suportes para recarga de leitores de cartões inteligentes, leitores de cartões de crédito, leitores de cartões de pagamento, e leitores de cartões portáteis; leitores de cartões magnéticos codificados; leitores de cartões eletrónicos de pagamento e cartões de crédito; cartões de crédito codificados magneticamente; cartões de pagamento codificados magneticamente, sob a forma de cartões de débito, cartões-oferta, cartões de oferta pré-pagos, cartões bancários pré-pagos, e cartões de débito pré-pagos; software descarregável para envio, receção, aceitação, compra, venda, armazenagem, transmissão, transação e troca de moeda digital, moeda virtual, criptomoedas, moedas estáveis ("stablecoins"), ativos digitais e de cadeias de blocos ("blockchains"), ativos digitalizados, tokens digitais, criptotokens e tokens utilitários; software descarregável para gestão e validação de transações de moeda digital, moeda virtual, criptomoedas, moedas estáveis ("stablecoins"), ativos digitais e de cadeias de blocos ("blockchains"), ativos digitalizados, tokens digitais, criptotokens e tokens utilitários; software descarregável para usar como uma carteira de moeda digital, moeda virtual, criptomoedas, moedas estáveis ("stablecoins"), ativos digitais, tokens digitais, criptotokens e tokens utilitários; software descarregável para transferências de moeda digital, moeda virtual, criptomoedas, moedas estáveis ("stablecoins"), ativos digitais e de cadeias de blocos ("blockchains"), ativos digitalizados, tokens digitais, criptotokens e tokens utilitários entre partes; software de computador descarregável e software aplicativo descarregável para telemóveis para facilitar transações de comércio eletrónico; software de computador descarregável, nomeadamente, extensão do navegador da Internet, "plug-ins", e aplicações para usar com transações de comércio eletrónico e monitorização de preços de produtos; software de computador descarregável e software aplicativo descarregável para telemóveis que presta ofertas, reduções, cupões, descontos, recompensas, vales, monitorização de preços, notificações de preços, informação sobre comparação de preços, hiperligações a sites de comércio retalhista de terceiros, material promocional, e informação sobre descontos; kit de desenvolvimento de software (SDK), descarregável; software de computador descarregável e gravado para criação e gestão de uma empresa e uma loja em linha, especificamente para gestão de existências, processamento de encomendas, acompanhamento de encomendas, execução de pedidos de encomenda, acompanhamento de vendas, recolha de dados de vendas e análise de vendas; software de computador descarregável e gravado utilizado para transações no ponto de venda; software de computador descarregável e gravado para formação e gestão de funcionários, registo das horas de serviço dos funcionários, e produção de processamento de folhas de vencimento; dispositivos eletrónicos, especificamente terminais de pontos de venda, leitores de cartões inteligentes, leitores de cartões de crédito, leitores de cartões de pagamento, leitores de cartões portáteis; suportes para recarga adaptados para uso com dispositivos eletrónicos digitais portáteis, nomeadamente, telefones celulares, leitores de MP3, assistentes digitais pessoais, terminais de pontos de venda, leitores de cartões inteligentes, leitores de cartões de crédito, leitores de cartões de pagamento, leitores de cartões portáteis.

[540] 商標 Marca :

PayPal

[300] 優先權 Prioridade : 2022/10/15，歐洲聯盟 União Europeia，編號N.º 018776642

---

[210] 編號 N.º : N/204325

[220] 申請日 Data de pedido : 2022/12/12

[730] 申請人 Requerente : Paypal, Inc.

地址 Endereço : 2211 North First Street, San Jose, California 95131, USA

國籍 Nacionalidade : 美國 Americana

活動 Actividade : 商業及工業 comercial e industrial

[511] 類別 Classe : 35

[511] 服務 Serviços : Promoção dos produtos de terceiros, nomeadamente, fornecimento de informações sobre descontos, cupões, reduções, vales e ofertas especiais para os produtos de terceiros; promoção dos produtos

e serviços de terceiros através de hiperligações a sites de terceiros; promoção dos produtos e serviços de terceiros através de um site com hiperligações a sites de comércio retalhista em linha de terceiros; serviços de consultadoria de negócios na área de pagamentos em linha; gestão e acompanhamento de cartões de crédito, cartões de débito, câmaras de compensação automática (ACH), cartões pré--pagos, cartões de pagamento, e outras formas de transações de pagamento através de redes de comunicações eletrónicas para fins comerciais; gestão de informações de negócios, nomeadamente, relatórios eletrónicos de análises de negócios relacionados com o processamento, autenticação, acompanhamento, e factoração de pagamentos; gestão de negócios, nomeadamente, a otimização de pagamentos para as empresas; promoção da venda de produtos e serviços de terceiros através de sites com ofertas, promoções, cupões, reduções, recompensas, vales, monitorização de preços, notificações de preços, informação sobre comparação de preços, hiperligações a sites de comércio retalhista de terceiros, materiais promocionais, e informação sobre descontos; promoção da venda de produtos e serviços de terceiros através de aplicações interativas em linha com ofertas, promoções, cupões, reduções, recompensas, vales, monitorização de preços, notificações de preços, informação sobre comparação de preços, hiperligações a sites de comércio retalhista de terceiros, materiais promocionais, e informação sobre descontos; fornecimento de programas de prémios de incentivo através de emissão e processamento de pontos de fidelidade por compras dos produtos e serviços de terceiros; serviços de fidelização de clientes para fins comerciais, promocionais e/ou publicitários, nomeadamente, administração de um programa que permite participantes obterem e resgatarem pontos ou prémios por produtos e/serviços.

[540] 商標 Marca :

PayPal

[300] 優先權 Prioridade : 2022/10/15，歐洲聯盟 União Europeia，編號N.º 018776642

---

[210] 編號 N.º : N/204326

[220] 申請日 Data de pedido : 2022/12/12

[730] 申請人 Requerente : Paypal, Inc.

地址 Endereço : 2211 North First Street, San Jose, California 95131, USA

國籍 Nacionalidade : 美國 Americana

活動 Actividade : 商業及工業 comercial e industrial

[511] 類別 Classe : 36

[511] 服務 Serviços : Serviços financeiros, nomeadamente, transferência eletrónica de fundos; aprovação e reconciliação de transações financeiras através de uma rede informática mundial e redes sem fio; fornecimentos de uma grande variedade de serviços de pagamentos e financeiros, nomeadamente, serviços de processamento de pagamentos com cartão de crédito, emissão de cartões de crédito e fornecimento de linhas de crédito pessoais e empresariais, serviços de pagamento eletrónico que envolvem processamento eletrónico e transmissão subsequente de dados de pagamento de fatura, serviços de pagamento de faturas com entrega de pagamento garantida, tudo efetuado através de uma rede mundial de comunicações; serviços de processamento de transações com cartões de crédito e cartões de débito; processamento de pagamento de reembolso para transações fraudulentas, erros de transações, e transações disputadas, nomeadamente, transações em relação com produtos ou serviços perdidos, danificados, mal interpretados, ou incorretos, tudo no domínio de compras de pagamento eletrónico; fornecimento de serviços de proteção em matéria de compras para produtos e serviços adquiridos por terceiros através de uma rede informática mundial e redes sem fio, nomeadamente, serviços de reembolso de fraudes no domínio das compras com cartões de crédito e compras de pagamento eletrónico, transações comerciais seguras para compras de cartão de crédito e compras de pagamento eletrónico, e serviços de resolução de litígios e reembolso para transações disputadas no domínio de compras de pagamento eletrónico; serviços de processamento de transações com cartão de crédito; serviços de crédito, nomeadamente, prestação de serviços de contas de crédito renovável; serviços de pagamento de faturas; fornecimento de serviços de pagamentos eletrónicos móveis para terceiros sob a forma de transações comerciais e opções de pagamento seguras através de um dispositivo móvel num ponto de venda; serviços de processamento de transações com cartões de crédito e processamento de pagamento no domínio de pagamentos com cartão de crédito e pagamentos eletrónicos; processamento de pagamentos eletrónicos com divisas estrangeiras; serviços de processamento

de pagamentos, nomeadamente, fornecimento de serviços de processamento de transações de moeda virtual para terceiros; serviços financeiros, nomeadamente, fornecimento de moedas estáveis ("stablecoins"), moeda virtual, moeda digital, tokens digitais, e criptomoedas para uso de terceiros; serviços financeiros, nomeadamente, serviços de processamento de transferência, transação, troca, e pagamento de moeda virtual, moeda digital, moedas estáveis ("stablecoins") e criptomoedas; transferência eletrónica de criptomoedas, moeda digital, moedas estáveis ("stablecoins"), ativos digitais e de cadeias de blocos ("blockchains"), ativos digitalizados, tokens digitais, criptotokens e tokens utilitários; serviços de carteira eletrónica para transação, armazenagem, envio, receção, validação, verificação, aceitação, acompanhamento, transferência, e transmissão de moeda virtual, e gestão de pagamento e transações cambiais de moeda virtual.

[540] 商標 Marca :

PayPal

[300] 優先權 Prioridade : 2022/10/15，歐洲聯盟 União Europeia，編號N.º 018776642

---

[210] 編號 N.º : N/204327

[220] 申請日 Data de pedido : 2022/12/12

[730] 申請人 Requerente : Paypal, Inc.

地址 Endereço : 2211 North First Street, San Jose, California 95131, USA

國籍 Nacionalidade : 美國 Americana

活動 Actividade : 商業及工業 comercial e industrial

[511] 類別 Classe : 42

[511] 服務 Serviços : Fornecimento de acesso temporário a software não descarregável em linha para o processamento de pagamentos eletrónicos; fornecimento de acesso temporário a software não descarregável em linha para criação, preparação, gestão, envio, processamento, acompanhamento e reconciliação de faturas; fornecimento de acesso temporário a software não descarregável em linha para emissão de recibos de transações de pagamento móvel; fornecimento de acesso temporário a software de autenticação não descarregável em linha para controlo de acessos a e de comunicações com computadores e redes informáticas; fornecimento de acesso temporário a software não descarregável em linha para transferência eletrónica de fundos; fornecimento de acesso temporário a software não descarregável em linha para envio, receção, aceitação, compra, venda, armazenagem, transmissão, validação, verificação, acompanhamento, transferência, transação e troca de moeda digital, moeda virtual, criptomoedas, moedas estáveis ("stablecoins"), ativos digitais e de cadeias de blocos ("blockchains"), ativos digitalizados, tokens digitais, criptotokens e tokens utilitários; fornecimento de acesso temporário a software não descarregável em linha para transações de pagamento de moeda digital e transações cambiais; fornecimento de acesso temporário a software não descarregável em linha para usar em emissão de moeda digital, moeda virtual, criptomoedas, moedas estáveis ("stablecoins"), ativos digitais e de cadeias de blocos ("blockchains"), ativos digitalizados, tokens digitais, criptotokens e tokens utilitários; fornecimento de acesso temporário a software não descarregável em linha para gestão de pagamentos com moeda digital, moeda virtual, criptomoedas, moedas estáveis ("stablecoins"), ativos digitais e de cadeias de blocos ("blockchains"), ativos digitalizados, tokens digitais, criptotokens e tokens utilitários, transferências de dinheiro, e transferências de mercadorias; fornecimento de acesso temporário a software não descarregável em linha para usar com serviços de carteira e de armazenamento de moedas digitais; fornecimento de acesso temporário a software não descarregável em linha para usar como uma carteira eletrónica; fornecimento de acesso temporário a software não descarregável em linha para facilitação de transações de comércio eletrónico; fornecimento de acesso temporário a software não descarregável em linha com ofertas, promoções, cupões, reduções, recompensas, vales, monitorização de preços, notificações de preços, informação sobre comparação de preços, hiperligações a sites de comércio retalhista de terceiros, materiais promocionais, e informação sobre descontos; fornecimento de acesso temporário a software não descarregável em linha para deteção da fraude, prevenção da fraude, e análises da fraude; fornecimento de acesso temporário a software não descarregável em linha para acompanhar e analisar atividade de pagamento; fornecimento de acesso temporário a software não descarregável em linha para prevenir fraudes, facilitar a integração com plataformas de fidelidade e recompensa para permitir o acompanhamento de compras e a acumulação de prémios, e permitir aos comerciantes incorporarem caixas em sites e aplicações de terceiros para venderem e receberem pagamentos em plataformas

de terceiros; serviços de provedor de serviços de aplicação (ASP) com software de software de interface de programação de aplicações (API) para recolha de pagamento, transações de pagamento, transmissão de dados e processamento de informação; serviços de mineração de dados; fornecimento de acesso temporário a software não descarregável em linha para criação e gestão de uma empresa e uma loja em linha, nomeadamente, para gestão de existências, processamento de encomendas, acompanhamento de encomendas, execução de pedidos de encomenda, acompanhamento de vendas, recolha de dados de vendas e análise de vendas; fornecimento de acesso temporário a software não descarregável em linha utilizado para transações de ponto de venda; fornecimento de acesso temporário a software não descarregável em linha utilizado para formação e gestão de funcionários, registo das horas de serviço dos funcionários, e produção de processamento de folhas de vencimento.

[540] 商標 Marca :

PayPal

[300] 優先權 Prioridade : 2022/10/15，歐洲聯盟 União Europeia，編號N.º 018776642

---

[210] 編號 N.º : N/204328

[220] 申請日 Data de pedido : 2022/12/12

[730] 申請人 Requerente : 澳門特別行政區政府體育局
Instituto do Desporto do Governo da Região Administrativa Especial de Macau
地址 Endereço : 澳門羅理基博士大馬路818號
Av. Dr. Rodrigo Rodrigues, n.o 818, Macau
國籍 Nacionalidade : 根據澳門法例成立 Constituída segundo as leis de Macau
活動 Actividade : 其他（政府部門）outras (Entidade pública)

[511] 類別 Classe : 9

[511] 產品 Produtos : 科學、航海、測量、攝影、電影、光學、衡具、量具、信號、檢驗（監督）、救護（營救）和教學用具及儀器，處理、開關、傳送、積累、調節或控制電的儀器和器具，錄製、通訊、重放聲音和形象的器具，磁性數據載體，錄音盤，自動售貨器及投幣啟動裝置的機械結構，現金收入記錄機，計算機器，數據處理裝置和計算機，滅火器械，移動電源（可充電電池），冰箱磁性貼，裝飾磁鐵，太陽鏡，電子出版物（可下載），計算機程序（可下載軟件），手機用可下載的表情符號，可下載的手機應用軟件，可下載的影像文件，USB快閃記憶體。

[540] 商標 Marca :

---

[210] 編號 N.º : N/204329

[220] 申請日 Data de pedido : 2022/12/12

[730] 申請人 Requerente : 澳門特別行政區政府體育局
Instituto do Desporto do Governo da Região Administrativa Especial de Macau
地址 Endereço : 澳門羅理基博士大馬路818號
Av. Dr. Rodrigo Rodrigues, n.o 818, Macau
國籍 Nacionalidade : 根據澳門法例成立 Constituída segundo as leis de Macau
活動 Actividade : 其他（政府部門）outras (Entidade pública)

[511] 類別 Classe : 14

[511] 產品 Produtos : 貴重金屬及其合金以及不屬別類的貴重金屬製品或鍍有貴重金屬的物品，珠寶，首飾，寶石，鐘錶和計時儀器，銀飾品，鐘，手錶，小飾物（首飾），鏈（首飾），項鏈（首飾），手鐲（首飾），戒指（首飾），電子鐘錶，鬧鐘，耳環，鑰匙圈（小飾物或短鏈飾物），首飾盒，銅製代幣，獎章，貴重金屬小雕像，貴重金屬小塑像，貴重金屬徽章。

[540] 商標 Marca :

---

[210] 編號 N.º : N/204330

[220] 申請日 Data de pedido : 2022/12/12

[730] 申請人 Requerente : 澳門特別行政區政府體育局
Instituto do Desporto do Governo da Região Administrativa Especial de Macau
地址 Endereço : 澳門羅理基博士大馬路818號
Av. Dr. Rodrigo Rodrigues, n.o 818, Macau
國籍 Nacionalidade : 根據澳門法例成立 Constituída segundo as leis de Macau
活動 Actividade : 其他（政府部門）outras (Entidade pública)

[511] 類別 Classe : 16

[511] 產品 Produtos : 不屬別類的紙、紙板及其製品，印刷品，裝訂用品，照片，文具用品，文具或家庭用黏合劑，美術用品，畫筆，打字機和辦公用品（傢俱除外），教育或教學用品（儀器除外），包裝用塑料物品（不屬別類的），印刷鉛

字，印版，文件夾（文具），筆記本或繪圖本，書籍，文具，護照夾，筆袋，明信片，紙製杯墊，印刷品，鋼筆，海報，圖畫，鉛筆，期刊，小冊子，印章（印），紙張（文具），印刷出版物，手冊，自來水筆，雜誌（期刊），郵票，文具或家用膠帶，文具或家用膠條，日曆，文具盒（文具），書籤，貼紙（文具），傳單，優惠券（印刷品），名片。

[540] 商標 Marca :

---

[210] 編號 N.º : N/204331

[220] 申請日 Data de pedido : 2022/12/12

[730] 申請人 Requerente : 澳門特別行政區政府體育局
Instituto do Desporto do Governo da Região Administrativa Especial de Macau
地址 Endereço : 澳門羅理基博士大馬路818號
Av. Dr. Rodrigo Rodrigues, n.o 818, Macau
國籍 Nacionalidade : 根據澳門法例成立 Constituída segundo as leis de Macau
活動 Actividade : 其他（政府部門）outras (Entidade pública)

[511] 類別 Classe : 18

[511] 產品 Produtos : 皮革及人造皮革，不屬別類的皮革及人造皮革製品，毛皮，箱子及旅行袋，雨傘、陽傘及手杖，鞭和馬具，錢包，傘，傘套，行李牌，購物袋，手提包，小皮夾，卡片盒（皮夾子），鑰匙盒（皮製），書包，背包，帆布背包，旅行用具（皮件），旅行包，旅行包（箱），行李箱。

[540] 商標 Marca :

---

[210] 編號 N.º : N/204332

[220] 申請日 Data de pedido : 2022/12/12

[730] 申請人 Requerente : 澳門特別行政區政府體育局
Instituto do Desporto do Governo da Região Administrativa Especial de Macau
地址 Endereço : 澳門羅理基博士大馬路818號
Av. Dr. Rodrigo Rodrigues, n.o 818, Macau
國籍 Nacionalidade : 根據澳門法例成立 Constituída segundo as leis de Macau
活動 Actividade : 其他（政府部門）outras (Entidade pública)

[511] 類別 Classe : 20

[511] 產品 Produtos : 傢俱，鏡子，相框，不屬別類的木、軟木、葦、藤、柳條、角、骨、象牙、鯨骨、貝殼、玻珀、珍珠母、海泡石製品，這些材料的代用品或塑料製品，墊枕，抱枕，木、蠟、石膏或塑料小雕像，鏡子（玻璃鏡）。

[540] 商標 Marca :

---

[210] 編號 N.º : N/204333

[220] 申請日 Data de pedido : 2022/12/12

[730] 申請人 Requerente : 澳門特別行政區政府體育局
Instituto do Desporto do Governo da Região Administrativa Especial de Macau
地址 Endereço : 澳門羅理基博士大馬路818號
Av. Dr. Rodrigo Rodrigues, n.o 818, Macau
國籍 Nacionalidade : 根據澳門法例成立 Constituída segundo as leis de Macau
活動 Actividade : 其他（政府部門）outras (Entidade pública)

[511] 類別 Classe : 22

[511] 產品 Produtos : 纜，繩，網，遮篷，帳篷，防水遮布，帆，袋（不屬別類的），襯墊及填充料（橡膠或塑料除外），紡織用纖維原料，帳篷，吊床，包裝用紡織品袋（包）。

[540] 商標 Marca :

---

[210] 編號 N.º : N/204334

[220] 申請日 Data de pedido : 2022/12/12

[730] 申請人 Requerente : 澳門特別行政區政府體育局
Instituto do Desporto do Governo da Região Administrativa Especial de Macau
地址 Endereço : 澳門羅理基博士大馬路818號
Av. Dr. Rodrigo Rodrigues, n.o 818, Macau
國籍 Nacionalidade : 根據澳門法例成立 Constituída segundo as leis de Macau
活動 Actividade : 其他（政府部門）outras (Entidade pública)

[511] 類別 Classe : 25

[511] 產品 Produtos : 服裝，鞋，帽，T恤衫，上衣，褲子，帽子（頭戴），外套，夾克（服裝），製服，拖鞋，長襪，短襪，襪，披肩，服裝，手套（服裝），連指手套，領帶，圍巾，披

巾，頭巾，背心，運動衫，帶兜帽的風雪大衣，風衣，運動鞋。

[540] 商標 Marca :

---

[210] 編號 N.º : N/204335

[220] 申請日 Data de pedido : 2022/12/12

[730] 申請人 Requerente : 澳門特別行政區政府體育局
Instituto do Desporto do Governo da Região Administrativa Especial de Macau
地址 Endereço : 澳門羅理基博士大馬路818號
Av. Dr. Rodrigo Rodrigues, n.o 818, Macau
國籍 Nacionalidade : 根據澳門法例成立 Constituída segundo as leis de Macau
活動 Actividade : 其他（政府部門）outras (Entidade pública)

[511] 類別 Classe : 26

[511] 產品 Produtos : 花邊及刺繡，飾帶及編帶，鈕扣，領鉤扣，飾針及縫針，假花，頭髮夾（髮夾），髮夾，胸針（服裝配件），髮飾品，衣服裝飾品，髮夾（髮箍）。

[540] 商標 Marca :

---

[210] 編號 N.º : N/204336

[220] 申請日 Data de pedido : 2022/12/12

[730] 申請人 Requerente : 澳門特別行政區政府體育局
Instituto do Desporto do Governo da Região Administrativa Especial de Macau
地址 Endereço : 澳門羅理基博士大馬路818號
Av. Dr. Rodrigo Rodrigues, n.o 818, Macau
國籍 Nacionalidade : 根據澳門法例成立 Constituída segundo as leis de Macau
活動 Actividade : 其他（政府部門）outras (Entidade pública)

[511] 類別 Classe : 28

[511] 產品 Produtos : 娛樂品，玩具，不屬別類的體育及運動用品，聖誕樹用裝飾品，玩具娃娃，體育活動用球，玩具氣球，積木（玩具），風箏，室內遊戲玩具，活動木偶，玩具面具，戲劇面罩，陀螺（玩具），活動玩具，棋類遊戲，飛盤（玩具），長毛絨玩具，拼圖玩具，萬花筒，紙牌。

[540] 商標 Marca :

---

[210] 編號 N.º : N/204337

[220] 申請日 Data de pedido : 2022/12/12

[730] 申請人 Requerente : 澳門特別行政區政府體育局
Instituto do Desporto do Governo da Região Administrativa Especial de Macau
地址 Endereço : 澳門羅理基博士大馬路818號
Av. Dr. Rodrigo Rodrigues, n.o 818, Macau
國籍 Nacionalidade : 根據澳門法例成立 Constituída segundo as leis de Macau
活動 Actividade : 其他（政府部門）outras (Entidade pública)

[511] 類別 Classe : 32

[511] 產品 Produtos : 啤酒，礦泉水和汽水以及其他不含酒精的飲料，水果飲料及果汁，糖漿及其他供飲料用的製劑，無酒精果汁，無酒精果汁飲料，果汁，水（飲料），等滲飲料，礦泉水（飲料）。

[540] 商標 Marca :

---

[210] 編號 N.º : N/204338

[220] 申請日 Data de pedido : 2022/12/12

[730] 申請人 Requerente : 澳門特別行政區政府體育局
Instituto do Desporto do Governo da Região Administrativa Especial de Macau
地址 Endereço : 澳門羅理基博士大馬路818號
Av. Dr. Rodrigo Rodrigues, n.o 818, Macau
國籍 Nacionalidade : 根據澳門法例成立 Constituída segundo as leis de Macau
活動 Actividade : 其他（政府部門）outras (Entidade pública)

[511] 類別 Classe : 35

[511] 服務 Serviços : 廣告，實業經營，實業管理，辦公事務，張貼廣告，戶外廣告，廣告傳播，直接郵件廣告，廣告宣傳本的出版，廣告宣傳，電視廣告，廣告版面設計，廣告片製作，替他人推銷，市場營銷。

[540] 商標 Marca :

---

[210] 編號 N.º : N/204339
[220] 申請日 Data de pedido : 2022/12/12
[730] 申請人 Requerente : 澳門特別行政區政府體育局
Instituto do Desporto do Governo da Região Administrativa Especial de Macau
地址 Endereço : 澳門羅理基博士大馬路818號
Av. Dr. Rodrigo Rodrigues, n.o 818, Macau
國籍 Nacionalidade : 根據澳門法例成立 Constituída segundo as leis de Macau
活動 Actividade : 其他（政府部門）outras (Entidade pública)
[511] 類別 Classe : 39
[511] 服務 Serviços : 運輸，商品包裝和貯藏，旅行安排，觀光旅遊，安排遊覽，運送旅客，旅行座位預訂，旅行預訂，旅遊交通安排，觀光旅遊運輸服務。
[540] 商標 Marca :

---

[210] 編號 N.º : N/204340
[220] 申請日 Data de pedido : 2022/12/12
[730] 申請人 Requerente : 澳門特別行政區政府體育局
Instituto do Desporto do Governo da Região Administrativa Especial de Macau
地址 Endereço : 澳門羅理基博士大馬路818號
Av. Dr. Rodrigo Rodrigues, n.o 818, Macau
國籍 Nacionalidade : 根據澳門法例成立 Constituída segundo as leis de Macau
活動 Actividade : 其他（政府部門）outras (Entidade pública)
[511] 類別 Classe : 41
[511] 服務 Serviços : 教育，提供培訓，娛樂，文體活動，組織體育比賽，培訓教學，圖書出版，書籍出版，廣播和電視節目製作，安排和組織會議，安排和組織大會，籌劃聚會（娛樂），實際培訓（示範），提供體育設施，提供高爾夫球設施，體育場設施出租，運動場出租，在線電子書籍和雜誌的出版，提供在線電子出版物（非下載），攝影，除廣告以外的版面設計，除廣告片外的影片製作。

[540] 商標 Marca :

---

[210] 編號 N.º : N/204341
[220] 申請日 Data de pedido : 2022/12/12
[730] 申請人 Requerente : 澳門特別行政區政府體育局
Instituto do Desporto do Governo da Região Administrativa Especial de Macau
地址 Endereço : 澳門羅理基博士大馬路818號
Av. Dr. Rodrigo Rodrigues, n.o 818, Macau
國籍 Nacionalidade : 根據澳門法例成立 Constituída segundo as leis de Macau
活動 Actividade : 其他（政府部門）outras (Entidade pública)
[511] 類別 Classe : 42
[511] 服務 Serviços : 科學技術服務和與之相關的研究與設計服務，工業分析與研究，計算機硬件與軟件的設計與開發，工業品外觀設計，包裝設計，平面美術設計。
[540] 商標 Marca :

---

[210] 編號 N.º : N/204342
[220] 申請日 Data de pedido : 2022/12/12
[730] 申請人 Requerente : 澳門特別行政區政府體育局
Instituto do Desporto do Governo da Região Administrativa Especial de Macau
地址 Endereço : 澳門羅理基博士大馬路818號
Av. Dr. Rodrigo Rodrigues, n.o 818, Macau
國籍 Nacionalidade : 根據澳門法例成立 Constituída segundo as leis de Macau
活動 Actividade : 其他（政府部門）outras (Entidade pública)
[511] 類別 Classe : 43
[511] 服務 Serviços : 提供食物和飲料服務，臨時住宿，咖啡館，餐廳，餐館，快餐館，預定臨時住所，臨時住宿的接待服務（抵達及離開的管理）。
[540] 商標 Marca :

[210] 編號 N.º : N/204345

[220] 申請日 Data de pedido : 2022/12/12

[730] 申請人 Requerente : KADOKAWA CORPORATION
地址 Endereço : 2-13-3, Fujimi, Chiyoda-ku, Tokyo, Japan
國籍 Nacionalidade : 日本 Japonesa
活動 Actividade : 商業及工業 comercial e industrial

[511] 類別 Classe : 9

[511] 產品 Produtos : Programas de jogo descarregáveis; correias, estojos e capas para telefones inteligentes, telefones móveis ou assistentes digitais pessoais; assistentes digitais pessoais em formas de relógios; telemóveis inteligentes; assistentes digitais pessoais e suas peças; programas de computador para uso em publicação e comércio de publicação electrónica; programas de computador para o fornecimento, aluguer ou pesquisa de publicações electrónicas; programas de computador; hardware de computador e suas peças; máquinas electrónicas e suas peças; sacos, capas e estojos adaptados para uso com computadores e seus periféricos; programas de jogo para máquinas de jogos de vídeo domésticas; gravações fonográficas; circuito electrónico, CD-ROMs, DVDs, cassetes magnéticas, discos magnéticos, discos ópticos, cartuchos, cassetes e outros meios de gravação com música e som; ficheiros de música e som descarregáveis; ficheiros de imagem e vídeo descarregáveis; discos de vídeo, videocassetes, CD-ROMs, DVDs e outros meios de gravação com imagens animadas, imagens fixas e filmes; publicações electrónicas descarregáveis; publicações electrónicas; dados recitados ou textuais de publicações descarregáveis; CD-ROMs, DVDs e outros suportes de dados pré-gravados.

[540] 商標 Marca :

---

[210] 編號 N.º : N/204348

[220] 申請日 Data de pedido : 2022/12/12

[730] 申請人 Requerente : KADOKAWA CORPORATION
地址 Endereço : 2-13-3, Fujimi, Chiyoda-ku, Tokyo, Japan
國籍 Nacionalidade : 日本 Japonesa
活動 Actividade : 商業及工業 comercial e industrial

[511] 類別 Classe : 41

[511] 服務 Serviços : Serviços de fornecimento de jogos através de redes informáticas; serviço de fornecimento de música, som, imagens animadas e fixas, ou filmes não descarregáveis através de redes informáticas; serviços educativos e de instrução relacionados com artes, ofícios, desporto ou temas de conhecimento geral; organização, condução e organização de seminários; serviço de fornecimento de publicações electrónicas (não descarregáveis); serviços de aluguer de publicações electrónicas (não descarregáveis) através de redes informáticas; serviços de bibliotecas de referência para literatura e registos documentais; serviços de aluguer de livros; serviços de fornecimento de dados recitados ou textuais de publicações; serviços de exposições de arte; serviços de organização, edição e publicação de revistas, livros de revistas, livros e outras publicações, incluindo publicações electrónicas; organização e planeamento de filmes, espectáculos, peças de teatro ou performances musicais; serviços de exibição de filmes, produção ou distribuição de filmes cinematográficos; serviços de apresentação de espectáculos ao vivo; serviços de direcção ou apresentação de peças teatrais; serviços de apresentação de espectáculos musicais; serviços de produção de programas de rádio ou televisão; serviços de produção de filmes de vídeo no campo da educação, cultura, entretenimento ou desporto [não para filmes ou programas de televisão e não para publicidade ou publicidade]; serviços de produção de gravações de som, música e vídeo; serviços de produção de som e música; serviços de fornecimento de informação relacionada com a classificação de popularidade de conteúdos musicais, conteúdos de filmes, conteúdos de jogos e outros conteúdos de entretenimento; serviços de organização, arranjo e realização de eventos ou concursos relacionados com romances, banda desenhada, filmes ou outros trabalhos em vídeo, jogos, personagens ou outras obras; serviços de organização, arranjo e realização de eventos ou concursos relacionados com educação, cultura, entretenimento ou desporto; serviços de organização, arranjo e realização de entrega de prémios relacionados com romances, banda desenhada, filmes ou outras obras em vídeo, jogos, personagens ou outras obras; serviços de organização, arranjo e realização de entrega de prémios relacionados com a educação, cultura, entretenimento ou desporto; serviços de organização, arranjo e realização de entrega de prémios; serviços de aluguer de discos, fitas magnéticas ou gravações áudio; serviços de aluguer de fitas magnéticas ou gravações de vídeo gravadas com imagens; serviços de entretenimento; serviços de reportagens fotográficas; serviços de reportagens de imagem e de vídeo; serviços

de interpretação ou tradução linguística; serviços de informação, assessoria e consultoria em relação a todos os serviços acima mencionados.

[540] 商標 Marca :

---

[210] 編號 N.º : N/204354

[220] 申請日 Data de pedido : 2022/12/13

[730] 申請人 Requerente : 澳門貿易投資促進局

地址 Endereço : 澳門湖畔南街中國與葡語國家商貿合作服務平台綜合體辦公樓一至二樓

國籍 Nacionalidade : 根據澳門法例成立 Constituída segundo as leis de Macau

活動 Actividade : 其他 (政府部門) outras (Entidade pública)

[511] 類別 Classe : 35

[511] 服務 Serviços : 戶外廣告；廣告；廣告宣傳；廣告版面設計；工商管理輔助；組織商業或廣告展覽；商業信息；組織商業或廣告交易會；統計資料彙編；市場營銷。

[540] 商標 Marca :

[591] 商標顏色 Cores de marca : 漸變綠色，寶綠色，青綠色，淺灰色，藍色，漸變橙色，白色，黑色，紅色，灰黑色，鮮橙色，如圖所示。

---

[210] 編號 N.º : N/204355

[220] 申請日 Data de pedido : 2022/12/13

[730] 申請人 Requerente : 澳門貿易投資促進局

地址 Endereço : 澳門湖畔南街中國與葡語國家商貿合作服務平台綜合體辦公樓一至二樓

國籍 Nacionalidade : 根據澳門法例成立 Constituída segundo as leis de Macau

活動 Actividade : 其他 (政府部門) outras (Entidade pública)

[511] 類別 Classe : 35

[511] 服務 Serviços : 戶外廣告；廣告；廣告宣傳；廣告版面設計；工商管理輔助；組織商業或廣告展覽；商業信息；組織商業或廣告交易會；統計資料彙編；市場營銷。

[540] 商標 Marca :

[591] 商標顏色 Cores de marca : 漸變綠色，寶綠色，青綠色，淺灰色，藍色，漸變橙色，白色，黑色，紅色，灰黑色，鮮橙色，如圖所示。

---

[210] 編號 N.º : N/204356

[220] 申請日 Data de pedido : 2022/12/13

[730] 申請人 Requerente : 澳門貿易投資促進局

地址 Endereço : 澳門湖畔南街中國與葡語國家商貿合作服務平台綜合體辦公樓一至二樓

國籍 Nacionalidade : 根據澳門法例成立 Constituída segundo as leis de Macau

活動 Actividade : 其他 (政府部門) outras (Entidade pública)

[511] 類別 Classe : 35

[511] 服務 Serviços : 戶外廣告；廣告；廣告宣傳；廣告版面設計；工商管理輔助；組織商業或廣告展覽；商業信息；組織商業或廣告交易會；統計資料彙編；市場營銷。

[540] 商標 Marca :

[591] 商標顏色 Cores de marca : 漸變綠色，寶綠色，青綠色，淺灰色，藍色，漸變橙色，白色，黑色，紅色，灰黑色，鮮橙色，如圖所示。

---

[210] 編號 N.º : N/204357

[220] 申請日 Data de pedido : 2022/12/13

[730] 申請人 Requerente : 澳門貿易投資促進局

地址 Endereço : 澳門湖畔南街中國與葡語國家商貿合作服務平台綜合體辦公樓一至二樓

國籍 Nacionalidade : 根據澳門法例成立 Constituída segundo as leis de Macau

活動 Actividade : 其他 (政府部門) outras (Entidade pública)

[511] 類別 Classe : 35

[511] 服務 Serviços : 戶外廣告；廣告；廣告宣傳；廣告版面設計；工商管理輔助；組織商業或廣告展覽；商業信息；組織商業或廣告交易會；統計資料彙編；市場營銷。

[540] 商標 Marca :

[591] 商標顏色 Cores de marca : 漸變綠色，寶綠色，青綠色，淺灰色，藍色，漸變橙色，白色，黑色，紅色，灰黑色，鮮橙色，如圖所示。

[210] 編號 N.º : N/204358

[220] 申請日 Data de pedido : 2022/12/13

[730] 申請人 Requerente : 張麗秋
CHEONG LAI CHAO
地址 Endereço : 澳門慕拉士大馬路八達新村亨通樓3樓AT
國籍 Nacionalidade : 根據澳門法例成立 Constituída segundo as leis de Macau
活動 Actividade : 商業及工業 comercial e industrial

[511] 類別 Classe : 3

[511] 產品 Produtos : 化妝品；非藥物護膚製劑；唇膏；唇彩；化妝粉和粉底；皮膚保濕乳液；美容護理化妝品；身體護理製劑；個人用香精油；化妝品清洗劑；面部、手和身體用乳液；美容面膜；肥皂；香水；非醫用唇部和身體膏；浴鹽；潔膚乳液；化妝棉；牙用漂白凝膠；脫毛劑；乾洗式洗髮劑；化妝染料；古龍水；眼影；眉毛化妝品；眉筆；假睫毛黏膠；睫毛用化妝製劑；假睫毛；假髮黏合劑；假指甲；花香料原料；染髮劑；潤髮乳；噴髮膠；毛髮捲曲劑；化妝洗液；睫毛膏；非醫用按摩凝膠；梳妝用洗面乳；指甲彩繪貼片；指甲護劑；指甲油；燙髮中和劑；化妝用油；製香料香水用油；梳妝用油；化妝筆；護膚用化妝劑；防曬劑；花露水；洗面奶；沐浴露；除指甲油製劑；除汗毛用蠟；頭髮護理製劑。

[540] 商標 Marca :

Sam2 Curing Salon

---

[210] 編號 N.º : N/204359

[220] 申請日 Data de pedido : 2022/12/13

[730] 申請人 Requerente : 關艷萍
GUAN YANPING
地址 Endereço : 澳門慕拉士大馬路231號南方工業大厦第一期2樓AI
國籍 Nacionalidade : 中國 Chinesa
活動 Actividade : 商業 comercial

[511] 類別 Classe : 33

[511] 產品 Produtos : 含酒精的飲料（啤酒除外）。

[540] 商標 Marca :

百齡松
Lilau Eterno

[591] 商標顏色 Cores de marca : 黑色，如圖所示。

---

[210] 編號 N.º : N/204360

[220] 申請日 Data de pedido : 2022/12/13

[730] 申請人 Requerente : 關艷萍
GUAN YANPING
地址 Endereço : 澳門慕拉士大馬路231號南方工業大厦第一期2樓AI
國籍 Nacionalidade : 中國 Chinesa
活動 Actividade : 商業 comercial

[511] 類別 Classe : 33

[511] 產品 Produtos : 含酒精的飲料（啤酒除外）。

[540] 商標 Marca :

Ballansong

[591] 商標顏色 Cores de marca : 黑色，如圖所示。

---

[210] 編號 N.º : N/204361

[220] 申請日 Data de pedido : 2022/12/15

[730] 申請人 Requerente : 冬鸛堂（香港）中藥科技有限公司
地址 Endereço : 香港銅鑼灣興發街88號10樓1002室
國籍 Nacionalidade : 根據香港法例成立 Constituída segundo as leis de H.K.
活動 Actividade : 商業 comercial

[511] 類別 Classe : 5

[511] 產品 Produtos : 醫用和獸醫用製劑、醫用衛生製劑、醫用營養品、嬰兒食品、膏藥、繃敷材料、填塞牙孔和牙模用料、消毒劑、消滅有害動物製劑、殺真菌劑、除莠劑。

[540] 商標 Marca :

冬鸛堂
DONG GUAN TANG

[591] 商標顏色 Cores de marca : 金色，如圖所示。

---

[210] 編號 N.º : N/204362

[220] 申請日 Data de pedido : 2022/12/15

[730] 申請人 Requerente : 張勇
地址 Endereço : 中國陝西省涇陽縣涇干鎮封家村店子王組47號
國籍 Nacionalidade : 中國 Chinesa
活動 Actividade : 商業 comercial

[511] 類別 Classe : 5

[511] 產品 Produtos : 醫用和獸醫用製劑、醫用衛生製劑、醫用營養品、嬰兒食品、膏藥、繃敷材料、填塞牙孔和牙模用料、消毒劑、消滅有害動物製劑、殺真菌劑、除莠劑。

[540] 商標 Marca :

MEILIN 美林健康

[591] 商標顏色 Cores de marca : 黑色，淺藍色(Pantone) 15-4712TCX，藍色(Pantone) 647C，綠色(Pantone) 363CP，如圖所示。

[210] 編號 N.º : N/204365
[220] 申請日 Data de pedido : 2022/12/13
[730] 申請人 Requerente : 財富媒體知識產權有限公司
Fortune Media IP Limited
地址 Endereço : 中國香港九龍尖沙咀廣東道30號新港中心第一座812房間
Tower 1, 30 Canton Road, 812 Silvercord, Tsim Sha Tsui, Kowloon Hong Kong
國籍 Nacionalidade : 根據香港法例成立 Constituída segundo as leis de H.K.
活動 Actividade : 商業及工業 comercial e industrial
[511] 類別 Classe : 9
[511] 產品 Produtos : Publicações eletrónicas descarregáveis sob a forma de artigos de revista digitais nos domínios de negócios, política, política pública, economia, cultura, computador e tecnologia informática, e ambiente; ficheiros multimédia e digitais de áudio, vídeo e texto descarregáveis dos assuntos de negócios, política, política pública, economia, cultura, computador e tecnologia informática, e ambiente, através da Internet e dos dispositivos sem fios; software descarregável sob a forma de uma aplicação móvel para fornecer informações dos assuntos de negócios, política, política pública, economia, cultura, computador e tecnologia informática, e ambiente; gravações de vídeo relacionados com negócios, política, política pública, economia, cultura, computador e tecnologia informática, e ambiente.
[540] 商標 Marca :

[300] 優先權 Prioridade : 2022/11/17，美國 Estados Unidos da América，編號N.º 97/681,396

---

[210] 編號 N.º : N/204366
[220] 申請日 Data de pedido : 2022/12/13
[730] 申請人 Requerente : 財富媒體知識產權有限公司
Fortune Media IP Limited
地址 Endereço : 中國香港九龍尖沙咀廣東道30號新港中心第一座812房間
Tower 1, 30 Canton Road, 812 Silvercord, Tsim Sha Tsui, Kowloon Hong Kong
國籍 Nacionalidade : 根據香港法例成立 Constituída segundo as leis de H.K.
活動 Actividade : 商業及工業 comercial e industrial
[511] 類別 Classe : 16
[511] 產品 Produtos : Revistas generalistas impressas; secções de revista impressas nos domínios de negócios, política, política pública, economia, cultura, computador e tecnologia informática, e ambiente.
[540] 商標 Marca :

[300] 優先權 Prioridade : 2022/11/17，美國 Estados Unidos da América，編號N.º 97/681,396

---

[210] 編號 N.º : N/204370
[220] 申請日 Data de pedido : 2022/12/13
[730] 申請人 Requerente : 納恩博（北京）科技有限公司
Ninebot (Beijing) Tech Co., Ltd.
地址 Endereço : 中國北京市海澱區西小口路66號中關村東升科技園B-6號樓B座二層B201、B202室
Room B201, B202, Floor 2, Block B, Building B-6, Dongsheng Technology Park, Zhongguancun, No. 66, Xixiaokou Road, Haidian District 100000 Beijing, China
國籍 Nacionalidade : 中國 Chinesa
活動 Actividade : 商業及工業 comercial e industrial
[511] 類別 Classe : 9
[511] 產品 Produtos : 騎乘用頭盔；電池；蓄電池充電器；可下載的手機應用軟件；已錄製的計算機程序；已錄製的計算機操作程序；計算機軟件（已錄製）；全球定位系統（GPS）設備；車載手機支架；運載工具用導航儀器（隨載計算機）；行車記錄儀；運載工具用測速儀；運載工具用里程表；電源材料（電線、電纜）；電鎖；生物識別鎖；電子防盜裝置；運載工具用蓄電池；運載工具用電池；電池充電器；蓄電池；電動運載工具用充電站；便攜式充電器。
[540] 商標 Marca :

---

[210] 編號 N.º : N/204371
[220] 申請日 Data de pedido : 2022/12/13
[730] 申請人 Requerente : 納恩博（北京）科技有限公司
Ninebot (Beijing) Tech Co., Ltd.
地址 Endereço : 中國北京市海澱區西小口路66號中關村東升科技園B-6號樓B座二層B201、B202室
Room B201, B202, Floor 2, Block B, Building B-6, Dongsheng Technology Park, Zhongguancun, No. 66, Xixiaokou Road, Haidian District 100000 Beijing, China
國籍 Nacionalidade : 中國 Chinesa
活動 Actividade : 商業及工業 comercial e industrial
[511] 類別 Classe : 12

[511] 產品 Produtos：卡丁車；電動運載工具；摩托車；全地形車；踏板摩托車；自動駕駛送貨機器人；後視鏡；摩托車車座；摩托車車把；摩托車踏板；陸地車輛用剎車片；陸地車輛用擋泥板；摩托車尾箱包；自行車；滑板車（車輛）；自平衡車；自平衡滑板；自平衡電動獨輪車；電動自行車；自行車撐腳架；自行車車把；自行車車座；機動自行車；自行車車筐；電動代步車（行動遲緩者使用）；自行車踏板；自行車尾箱包；運載工具用輪胎；兒童安全座（運載工具用）；運載工具用行李架；運載工具底盤；風擋；運載工具用座椅；運載工具防盜設備；運載工具輪平衡器；運載工具座椅套；運載工具用剎車墊； 運載工具用制動裝置；運載工具用蓋罩（成形）。

[540] 商標 Marca：

纳恩博

---

[210] 編號 N.º : N/204372

[220] 申請日 Data de pedido : 2022/12/13

[730] 申請人 Requerente : 納恩博（北京）科技有限公司
Ninebot (Beijing) Tech Co., Ltd.
地址 Endereço : 中國北京市海澱區西小口路66號中關村東升科技園B-6號樓B座二層B201、B202室
Room B201, B202, Floor 2, Block B, Building B-6, Dongsheng Technology Park, Zhongguancun, No. 66, Xixiaokou Road, Haidian District 100000 Beijing, China
國籍 Nacionalidade : 中國 Chinesa
活動 Actividade : 商業及工業 comercial e industrial

[511] 類別 Classe : 28

[511] 產品 Produtos : 電動滑板車（玩具）；滑板車（玩具）；兒童玩具自行車（非運輸工具）；玩具。

[540] 商標 Marca：

纳恩博

---

[210] 編號 N.º : N/204373

[220] 申請日 Data de pedido : 2022/12/13

[730] 申請人 Requerente : 納恩博（北京）科技有限公司
Ninebot (Beijing) Tech Co., Ltd.
地址 Endereço : 中國北京市海澱區西小口路66號中關村東升科技園B-6號樓B座二層B201、B202室
Room B201, B202, Floor 2, Block B, Building B-6, Dongsheng Technology Park, Zhongguancun, No. 66, Xixiaokou Road, Haidian District 100000 Beijing, China
國籍 Nacionalidade : 中國 Chinesa
活動 Actividade : 商業及工業 comercial e industrial

[511] 類別 Classe : 9

[511] 產品 Produtos：騎乘用頭盔；電池；蓄電池充電器；可下載的手機應用軟件；已錄製的計算機程序；已錄製的計算機操作程序；計算機軟件（已錄製）；全球定位系統（GPS）設備；車載手機支架；運載工具用導航儀器（隨載計算機）；行車記錄儀；運載工具用測速儀；運載工具用里程表；電源材料（電線、電纜）；電鎖；生物識別鎖；電子防盜裝置；運載工具用蓄電池；運載工具用電池；電池充電器；蓄電池；電動運載工具用充電站；便攜式充電器。

[540] 商標 Marca：

ninebot

---

[210] 編號 N.º : N/204374

[220] 申請日 Data de pedido : 2022/12/13

[730] 申請人 Requerente : 納恩博（北京）科技有限公司
Ninebot (Beijing) Tech Co., Ltd.
地址 Endereço : 中國北京市海澱區西小口路66號中關村東升科技園B-6號樓B座二層B201、B202室
Room B201, B202, Floor 2, Block B, Building B-6, Dongsheng Technology Park, Zhongguancun, No. 66, Xixiaokou Road, Haidian District 100000 Beijing, China
國籍 Nacionalidade : 中國 Chinesa
活動 Actividade : 商業及工業 comercial e industrial

[511] 類別 Classe : 12

[511] 產品 Produtos：卡丁車；電動運載工具；摩托車；全地形車；踏板摩托車；自動駕駛送貨機器人；後視鏡；摩托車車座；摩托車車把；摩托車踏板；陸地車輛用剎車片；陸地車輛用擋泥板；摩托車尾箱包；自行車；滑板車（車輛）；自平衡車；自平衡滑板；自平衡電動獨輪車；電動自行車；自行車撐腳架；自行車車把；自行車車座；機動自行車；自行車車筐；電動代步車（行動遲緩者使用）；自行車踏板；自行車尾箱包；運載工具用輪胎；兒童安全座（運載工具用）；運載工具用行李架；運載工具底盤；風擋；運載工具用座椅；運載工具防盜設備；運載工具輪平衡器；運載工具座椅套；運載工具用剎車墊； 運載工具用制動裝置；運載工具用蓋罩（成形）。

[540] 商標 Marca：

ninebot

---

[210] 編號 N.º : N/204375

[220] 申請日 Data de pedido : 2022/12/13

[730] 申請人 Requerente : 納恩博（北京）科技有限公司
Ninebot (Beijing) Tech Co., Ltd.

地址 Endereço : 中國北京市海澱區西小口路66號中關村東升科技園B-6號樓B座二層B201、B202室
Room B201, B202, Floor 2, Block B, Building B-6, Dongsheng Technology Park, Zhongguancun, No. 66, Xixiaokou Road, Haidian District 100000 Beijing, China
國籍 Nacionalidade : 中國 Chinesa
活動 Actividade : 商業及工業 comercial e industrial

[511] 類別 Classe : 28

[511] 產品 Produtos : 電動滑板車（玩具）；滑板車（玩具）；兒童玩具自行車（非運輸工具）；玩具。

[540] 商標 Marca :

ninebot

---

[210] 編號 N.º : N/204376

[220] 申請日 Data de pedido : 2022/12/13

[730] 申請人 Requerente : 納恩博（北京）科技有限公司
Ninebot (Beijing) Tech Co., Ltd.
地址 Endereço : 中國北京市海澱區西小口路66號中關村東升科技園B-6號樓B座二層B201、B202室
Room B201, B202, Floor 2, Block B, Building B-6, Dongsheng Technology Park, Zhongguancun, No. 66, Xixiaokou Road, Haidian District 100000 Beijing, China
國籍 Nacionalidade : 中國 Chinesa
活動 Actividade : 商業及工業 comercial e industrial

[511] 類別 Classe : 35

[511] 服務 Serviços : 為他人推銷；在計算機數據庫中更新和維護數據；對購買訂單進行行政處理；市場推廣；卡丁車、摩托車、全地形車、自動駕駛送貨機器人、自行車、滑板車、自平衡車、自平衡滑板、自平衡電動獨輪車、電動自行車、電動代步車（行動遲緩者使用）以及前述運載工具的零部件及配件的網上零售；卡丁車、摩托車、全地形車、自動駕駛送貨機器人、自行車、滑板車、自平衡車、自平衡滑板、自平衡電動獨輪車、電動自行車、電動代步車（行動遲緩者使用）以及前述運載工具的零部件及配件的批發及分銷；組織商業或廣告展覽；為他人採購（為其他企業購買商品或服務）；為零售目的在通信媒體上展示商品。

[540] 商標 Marca :

ninebot

---

[210] 編號 N.º : N/204377

[220] 申請日 Data de pedido : 2022/12/13

[730] 申請人 Requerente : 一道新能源科技（衢州）有限公司
地址 Endereço : 中國浙江省衢州市百靈南路43號
國籍 Nacionalidade : 中國 Chinesa
活動 Actividade : 商業及工業 comercial e industrial

[511] 類別 Classe : 9

[511] 產品 Produtos : 太陽能電池；光伏電池；電池；電池箱；發電用太陽能電池板；多晶硅；電池用測酸計；電池極板；晶片（硅片）；單晶硅；電容器；電站自動化裝置。

[540] 商標 Marca :

DAON

---

[210] 編號 N.º : N/204379

[220] 申請日 Data de pedido : 2022/12/13

[730] 申請人 Requerente : 鍾世昌
CHUNG SAI CHEONG
地址 Endereço : 澳門八達新村泰興樓11FBU
國籍 Nacionalidade : 中國 Chinesa
活動 Actividade : 商業 comercial

[511] 類別 Classe : 31

[511] 產品 Produtos : 寵物用的香沙及沙紙（墊高用），動物飼料/食品，寵物食品，狗食用餅乾。

[540] 商標 Marca :

[591] 商標顏色 Cores de marca : 沒有顏色要求。

---

[210] 編號 N.º : N/204380

[220] 申請日 Data de pedido : 2022/12/13

[730] 申請人 Requerente : 畢夫人澳門土生葡人傳統美食有限公司
地址 Endereço : 澳門氹仔廣東大馬路鴻業大廈13樓E
國籍 Nacionalidade : 根據澳門法例成立 Constituída segundo as leis de Macau
活動 Actividade : 商業 comercial

[511] 類別 Classe : 30

[511] 產品 Produtos : 咖啡，茶，可可，糖，米，食用澱粉，西米，咖啡代用品，麵粉及穀類製品，麵包，糕點及糖果，冰製食品，蜂蜜，糖漿，鮮酵母，發酵粉，食鹽，芥末，醋，沙司（調味品），調味用香料，飲用冰。

[540] 商標 Marca :

MADAME PEDRUCO
DONA PEDRUCO
畢 夫 人

[591] 商標顏色 Cores de marca : 黑色，藍色，如圖所示。

[210] 編號 N.º : N/204381
[220] 申請日 Data de pedido : 2022/12/13
[730] 申請人 Requerente : 林偉傑
LAM WAI KIT
地址 Endereço : 澳門氹仔廣東大馬路百達花園第一座4樓b
國籍 Nacionalidade : 中國 Chinesa
活動 Actividade : 商業 comercial
[511] 類別 Classe : 10
[511] 產品 Produtos : 口罩、醫療器械。
[540] 商標 Marca :

[591] 商標顏色 Cores de marca : 黑色、白色（如圖所示）。

---

[210] 編號 N.º : N/204385
[220] 申請日 Data de pedido : 2022/12/13
[730] 申請人 Requerente : Shimano Inc.
地址 Endereço : 3-77 Oimatsucho, Sakai-ku, Sakai City, Osaka, Japan
國籍 Nacionalidade : 日本 Japonesa
活動 Actividade : 商業及工業 comercial e industrial
[511] 類別 Classe : 28
[511] 產品 Produtos : Linha de pesca; iscos de pesca; iscas artificiais de pesca; varas de pesca; estojos para varas de pesca; redes de pesca portáteis; canas para pescar; sacos adaptados para equipamentos de pesca; carretos para a pesca; estojos para carretos de pesca.
[540] 商標 Marca :

OCEA JIGGER

---

[210] 編號 N.º : N/204389
[220] 申請日 Data de pedido : 2022/12/14
[730] 申請人 Requerente : Toyota Jidosha Kabushiki Kaisha (also trading as Toyota Motor Corporation)
地址 Endereço : 1, Toyota-cho, Toyota-shi, Aichi-ken, Japan
國籍 Nacionalidade : 日本 Japonesa
活動 Actividade : 商業及工業 comercial e industrial
[511] 類別 Classe : 12
[511] 產品 Produtos : Automóveis e peças estruturais para os mesmos.
[540] 商標 Marca :

RAIZE SPACE

[210] 編號 N.º : N/204390
[220] 申請日 Data de pedido : 2022/12/14
[730] 申請人 Requerente : 長泓國際實業有限公司
地址 Endereço : 澳門海邊馬路35號碧瑤閣第3座地下B座
國籍 Nacionalidade : 根據澳門法例成立 Constituída segundo as leis de Macau
活動 Actividade : 商業 comercial
[511] 類別 Classe : 35
[511] 服務 Serviços : 沙律、粉麵、麵包、蛋糕、咖啡、奶茶（以茶為主）、茶、可可、餅乾、麵粉及穀類製品之零售。
[540] 商標 Marca :

[591] 商標顏色 Cores de marca : 綠色，白色，如圖所示。

---

[210] 編號 N.º : N/204391
[220] 申請日 Data de pedido : 2022/12/14
[730] 申請人 Requerente : 上海鷹角網絡科技有限公司
Shanghai Hypergryph Network Technology Co., Ltd.
地址 Endereço : 中國上海市嘉定區銀翔路799號504室-1
Room 504-1, No. 799, Yinxiang Road, Jiading District, Shanghai, China
國籍 Nacionalidade : 中國 Chinesa
活動 Actividade : 商業及工業 comercial e industrial
[511] 類別 Classe : 9
[511] 產品 Produtos : 可下載的影像文件；可下載的手機應用軟件；可下載的計算機遊戲軟件；電子出版物（可下載）；智能手機用殼；唱片；數據線；眼鏡；手機充電器；動畫片。
[540] 商標 Marca :

---

[210] 編號 N.º : N/204392
[220] 申請日 Data de pedido : 2022/12/14
[730] 申請人 Requerente : 上海鷹角網絡科技有限公司
Shanghai Hypergryph Network Technology Co., Ltd.
地址 Endereço : 中國上海市嘉定區銀翔路799號504室-1
Room 504-1, No. 799, Yinxiang Road, Jiading District, Shanghai, China
國籍 Nacionalidade : 中國 Chinesa
活動 Actividade : 商業及工業 comercial e industrial

[511] 類別 Classe : 41

[511] 服務 Serviços : 教育；組織表演（演出）；提供不可下載的在線電子出版物；提供不可下載的在線視頻；通過計算機網絡在線提供的遊戲服務；電影發行；音樂製作；娛樂服務；廣播和電視節目製作；為藝術家提供模特服務。

[540] 商標 Marca :

重力井

---

[210] 編號 N.º : N/204393

[220] 申請日 Data de pedido : 2022/12/14

[730] 申請人 Requerente : 上海鷹角網絡科技有限公司
Shanghai Hypergryph Network Technology Co., Ltd.
地址 Endereço : 中國上海市嘉定區銀翔路799號504室-1
Room 504-1, No. 799, Yinxiang Road, Jiading District, Shanghai, China
國籍 Nacionalidade : 中國 Chinesa
活動 Actividade : 商業及工業 comercial e industrial

[511] 類別 Classe : 9

[511] 產品 Produtos : 可下載的影像文件；可下載的手機應用軟件；可下載的計算機遊戲軟件；電子出版物（可下載）；智能手機用殼；唱片；數據線；眼鏡；手機充電器；動畫片。

[540] 商標 Marca :

GRAVITY WELL

---

[210] 編號 N.º : N/204394

[220] 申請日 Data de pedido : 2022/12/14

[730] 申請人 Requerente : 上海鷹角網絡科技有限公司
Shanghai Hypergryph Network Technology Co., Ltd.
地址 Endereço : 中國上海市嘉定區銀翔路799號504室-1
Room 504-1, No. 799, Yinxiang Road, Jiading District, Shanghai, China
國籍 Nacionalidade : 中國 Chinesa
活動 Actividade : 商業及工業 comercial e industrial

[511] 類別 Classe : 41

[511] 服務 Serviços : 教育；組織表演（演出）；提供不可下載的在線電子出版物；提供不可下載的在線視頻；通過計算機網絡在線提供的遊戲服務；電影發行；音樂製作；娛樂服務；廣播和電視節目製作；為藝術家提供模特服務。

[540] 商標 Marca :

GRAVITY WELL

---

[210] 編號 N.º : N/204395

[220] 申請日 Data de pedido : 2022/12/14

[730] 申請人 Requerente : 維達紙業(中國)有限公司
地址 Endereço : 中國廣東省江門市新會區三江鎮新江村寺北洋沙
國籍 Nacionalidade : 中國 Chinesa
活動 Actividade : 商業及工業 comercial e industrial

[511] 類別 Classe : 16

[511] 產品 Produtos : 紙巾；衛生紙；餐巾紙；面巾紙；紙手帕；卸妝用薄紙；紙餐巾；紙抹布；紙製洗臉巾；廚房用紙；濕紙巾。

[540] 商標 Marca :

奢羽 Airy Touch

---

[210] 編號 N.º : N/204396

[220] 申請日 Data de pedido : 2022/12/14

[730] 申請人 Requerente : Bizzcart Inc.
地址 Endereço : 207 Bank Street, Suite 460, Ottawa, Ontario K2T 2N2, Canada
國籍 Nacionalidade : 加拿大 Canadiana
活動 Actividade : 商業及工業 comercial e industrial

[511] 類別 Classe : 35

[511] 服務 Serviços : 在互聯網上為他人做廣告；宣傳他人的商品和服務；通過電子媒體特別是互聯網宣傳他人的商品和服務；有關客戶服務和產品管理的建議和信息，以及與通過互聯網進行的購買有關的互聯網網站上的價格；在互聯網上提供的拍賣；通過互聯網上的在線通信網絡為他人傳播廣告；通過互聯網為他人傳播廣告；出租互聯網上的廣告空間用於招聘廣告；賣方通過互聯網發佈待拍賣產品和投標的在線交易服務；組織互聯網拍賣；通過網站提供在線作品集來宣傳他人的藝術作品；通過互聯網網站上的廣告宣傳他人的商品和服務；提供可搜索的在線廣告指南，展示互聯網上其他在線供應商的商品和服務；在互聯網上提供在線商業信息目錄；在互聯網上提供和出租廣告空間；通過互聯網提供健身器材上門購物服務；在網站上為商品和服務廣告提供空間；出租網站上的廣告空間；用於商業或廣告目的的網絡索引。

[540] 商標 Marca :

Bizzcart

[591] 商標顏色 Cores de marca : 灰色、白色、綠色，如圖所示。

---

[210] 編號 N.º : N/204397

[220] 申請日 Data de pedido : 2022/12/14

[730] 申請人 Requerente : Bizzcart Inc.
地址 Endereço : 207 Bank Street, Suite 460, Ottawa, Ontario K2T 2N2, Canada
國籍 Nacionalidade : 加拿大 Canadiana
活動 Actividade : 商業及工業 comercial e industrial

[511] 類別 Classe : 42

[511] 服務 Serviços : 雲計算支持工資單數據的文件存儲；雲計算照片共享服務；用於一般數據存儲的雲計算提供商服務；雲計算為數據庫管理提供軟件；雲計算視頻託管網站；雲計算網絡託管服務；為他人創建和設計網頁；為他人創建和維護博客；為他人創建和維護網站；為他人創建和維護網路日誌；為他人創建主頁；為他人創建計算機程序；為他人創建計算機網絡主頁；為他人創建網頁；為他人創建和維護互聯網網站；為第三方創建和提供網頁；為第三方創建、設計、開發和維護網站；為他人創建互聯網網站；數據庫設計和開發；為他人設計和創建網站；計算機硬件和軟件的設計和開發；計算機軟件的設計和開發；為第三方設計、創建、託管和維護互聯網站點；為他人設計、創建、託管、維護網站；軟件的設計、開發和實施；計算機軟件的設計、開發、安裝和維護；計算機軟件的設計、安裝、更新和維護；計算機軟件的設計、維護、開發和更新；計算機數據庫設計；計算機站點的設計；主頁設計；主頁和網站的設計；為第三方製作和維護網站；對個人身份信息進行電子監控，以檢測通過互聯網的身份盜竊；為他人託管互聯網站點；託管網站；為他人託管在線網絡設施；在互聯網上託管網站；計算機軟件的安裝和維護；計算機軟件的安裝、維護和修理；上網軟件的安裝、維護和維修；計算機系統軟件的安裝、維護和修理；安裝計算機軟件；計算機軟件的安裝、維修和維護；為他人維護網站；為他人管理網站；通過網站提供有關計算機技術和編程的信息；提供虛擬主機。

[540] 商標 Marca :

[591] 商標顏色 Cores de marca : 灰色、白色、綠色，如圖所示。

---

[210] 編號 N.º : N/204398

[220] 申請日 Data de pedido : 2022/12/14

[730] 申請人 Requerente : 蔚來汽車（安徽）有限公司
NIO (Anhui) CO., LTD.
地址 Endereço : 安徽省合肥市經濟技術開發區宿松路3963號恒創智能科技園F幢
Building F, Hengchuang Intelligent Technology Park, Susong Rd. 3963, Economic and Technological Development Area Hefei City, Anhui Province (CN)
國籍 Nacionalidade : 中國 Chinesa
活動 Actividade : 商業及工業 comercial e industrial

[511] 類別 Classe : 9

[511] 產品 Produtos : 智能手錶（數據處理）；智能眼鏡（數據處理）；平板電腦；平板電腦外殼；平板電腦用屏幕保護膜；觸屏筆；數位板；電腦專用包；投影鍵盤；計算機鍵盤；鼠標（計算機外圍設備）；鼠標墊（計算機外圍設備）；穿戴式行動追踪器；智能手機；手機；移動電話；移動電話和智能手機專用支架；智能手機用殼；手機屏幕專用保護膜；車載手機支架；穿戴式視頻顯示器；音頻視頻接收器；虛擬現實遊戲用耳機；虛擬現實眼鏡；視頻遊戲用頭戴式虛擬現實裝置；頭戴式虛擬現實裝置；耳機；智能手機用無線耳機；揚聲器音箱；智能音箱；壁掛式無線音箱；音響設備；USB線；眼鏡；3D眼鏡；移動電源（可充電電池）；車載移動電話充電器；智能手機用充電器；計算機硬件（支持擴展現實（XR）、增强現實（AR）、虛擬現實（VR）應用程序）；已錄製可下載的計算機軟件（支持擴展現實（XR）、增强現實（AR）、虛擬現實（VR）應用程序）；增强現實眼鏡；耳機轉接線；移動電話用數據線。

[540] 商標 Marca :

NIO Phone

---

[210] 編號 N.º : N/204400

[220] 申請日 Data de pedido : 2022/12/14

[730] 申請人 Requerente : 深圳市韶音科技有限公司
地址 Endereço : 中國廣東省深圳市寶安區石岩街道浪心社區石新社區山城工業區26棟廠房一層至四層
國籍 Nacionalidade : 中國 Chinesa
活動 Actividade : 商業及工業 comercial e industrial

[511] 類別 Classe : 9

[511] 產品 Produtos : 電子信號發射器；可下載的計算機應用軟件；音頻視頻接收器；頭戴耳機；耳機用耳墊；耳機；便攜式媒體播放器；揚聲器；潛水用耳塞；眼鏡；太陽鏡；智能眼鏡（數據處理）；頭戴式虛擬現實裝置；電池充電器。

[540] 商標 Marca :

海豚弧

---

[210] 編號 N.º : N/204402

[220] 申請日 Data de pedido : 2022/12/14

[730] 申請人 Requerente : 翁恩寬
Weng Enkuan
地址 Endereço : 中國江蘇省常熟市莫城街道莫城湖濱(2)漏斗圩18號
No. 18, Loudouxu, Mocheng Hubin (2), Mocheng Street, Changshu, Jiangsu, China
國籍 Nacionalidade : 中國 Chinesa

活動 Actividade : 商業及工業 comercial e industrial

[511] 類別 Classe : 25

[511] 產品 Produtos : 服裝；鞋；帽子；襪；手套（服裝）；圍巾；腰帶；連衣裙；襯衫；褲子。

[540] 商標 Marca :

TRAF

---

[210] 編號 N.º : N/204403

[220] 申請日 Data de pedido : 2022/12/14

[730] 申請人 Requerente : Zoetis Services LLC

地址 Endereço : 10 Sylvan Way, Parsippany, New Jersey 07054, USA

國籍 Nacionalidade : 美國 Americana

活動 Actividade : 商業及工業 comercial e industrial

[511] 類別 Classe : 5

[511] 產品 Produtos : Farmacêuticos veterinários.

[540] 商標 Marca :

apoquel

[591] 商標顏色 Cores de marca : Azul e verde, como se apresenta na imagem.

---

[210] 編號 N.º : N/204404

[220] 申請日 Data de pedido : 2022/12/14

[730] 申請人 Requerente : Zoetis Services LLC

地址 Endereço : 10 Sylvan Way, Parsippany, New Jersey 07054, USA

國籍 Nacionalidade : 美國 Americana

活動 Actividade : 商業及工業 comercial e industrial

[511] 類別 Classe : 5

[511] 產品 Produtos : Preparações e substâncias veterinárias.

[540] 商標 Marca :

Cerenia

[591] 商標顏色 Cores de marca : Púrpura e verde, como se apresenta na imagem.

---

[210] 編號 N.º : N/204405

[220] 申請日 Data de pedido : 2022/12/14

[730] 申請人 Requerente : Zoetis Services LLC

地址 Endereço : 10 Sylvan Way, Parsippany, New Jersey 07054, USA

國籍 Nacionalidade : 美國 Americana

活動 Actividade : 商業及工業 comercial e industrial

[511] 類別 Classe : 5

[511] 產品 Produtos : Preparados farmacêuticos e veterinários; preparados sanitários para fins médicos; substâncias dietéticas adaptadas para uso medicinal, comida para bebés; gessos, materiais para pensos; material para chumbar dentes, cera dental; desinfectantes; preparados para destruição de vermes; fungicidas, herbicidas.

[540] 商標 Marca :

convenia

[591] 商標顏色 Cores de marca : Amarelo, azul, verde e branco, como se apresenta na imagem.

---

[210] 編號 N.º : N/204406

[220] 申請日 Data de pedido : 2022/12/14

[730] 申請人 Requerente : Zoetis Services LLC

地址 Endereço : 10 Sylvan Way, Parsippany, New Jersey 07054, USA

國籍 Nacionalidade : 美國 Americana

活動 Actividade : 商業及工業 comercial e industrial

[511] 類別 Classe : 5

[511] 產品 Produtos : Preparados veterinários para o tratamento de dermatite atópica canina.

[540] 商標 Marca :

CYTOPOINT

[591] 商標顏色 Cores de marca : Azul e vermelho, como se apresenta na imagem.

---

[210] 編號 N.º : N/204407

[220] 申請日 Data de pedido : 2022/12/14

[730] 申請人 Requerente : Zoetis Services LLC

地址 Endereço : 10 Sylvan Way, Parsippany, New Jersey 07054, USA

國籍 Nacionalidade : 美國 Americana

活動 Actividade : 商業及工業 comercial e industrial

[511] 類別 Classe : 5

[511] 產品 Produtos : Preparados e substâncias farmacêuticas para fins veterinários, em particular um antiparasitário.

[540] 商標 Marca :

DECTOMAX

[210] 編號 N.º : N/204408
[220] 申請日 Data de pedido : 2022/12/14
[730] 申請人 Requerente : Zoetis Services LLC
地址 Endereço : 10 Sylvan Way, Parsippany, New Jersey 07054, USA
國籍 Nacionalidade : 美國 Americana
活動 Actividade : 商業及工業 comercial e industrial
[511] 類別 Classe : 5
[511] 產品 Produtos : Preparação veterinária antibiótica para bovinos e suínos.
[540] 商標 Marca :

Draxxin

---

[210] 編號 N.º : N/204409
[220] 申請日 Data de pedido : 2022/12/14
[730] 申請人 Requerente : Zoetis Services LLC
地址 Endereço : 10 Sylvan Way, Parsippany, New Jersey 07054, USA
國籍 Nacionalidade : 美國 Americana
活動 Actividade : 商業及工業 comercial e industrial
[511] 類別 Classe : 5
[511] 產品 Produtos : Preparações farmacêuticas veterinárias aplicadas a animais pequenos para o tratamento de parasitas internos e externos.
[540] 商標 Marca :

revolution PLUS

---

[210] 編號 N.º : N/204410
[220] 申請日 Data de pedido : 2022/12/14
[730] 申請人 Requerente : Zoetis Services LLC
地址 Endereço : 10 Sylvan Way, Parsippany, New Jersey 07054, USA
國籍 Nacionalidade : 美國 Americana
活動 Actividade : 商業及工業 comercial e industrial
[511] 類別 Classe : 5
[511] 產品 Produtos : Preparados veterinários, nomeadamente parasiticidas para animais de estimação.
[540] 商標 Marca :

Simparica

[591] 商標顏色 Cores de marca : Verde e amarelo, como se apresenta na imagem.

---

[210] 編號 N.º : N/204411
[220] 申請日 Data de pedido : 2022/12/14
[730] 申請人 Requerente : 上海伯邑餐飲管理有限公司
地址 Endereço : 中國上海浦東新區宣橋鎮滬南公路8999號4幢2層211室 郵編 : 201399
國籍 Nacionalidade : 中國 Chinesa
活動 Actividade : 商業及工業 comercial e industrial
[511] 類別 Classe : 43
[511] 服務 Serviços : 住所代理（旅館、供膳寄宿處）；咖啡館；餐廳；酒吧服務；快餐館；果汁吧；活動房屋出租；養老院；日間托兒所（看孩子）；烹飪設備出租。
[540] 商標 Marca :

茉酸奶

---

[210] 編號 N.º : N/204412
[220] 申請日 Data de pedido : 2022/12/14
[730] 申請人 Requerente : 飛輪寵物有限公司
地址 Endereço : 中國台灣臺北市中正區忠孝西路1段45號12樓
活動 Actividade : 商業及工業 comercial e industrial
[511] 類別 Classe : 31
[511] 產品 Produtos : 動物食品；動物食用糠料；牲畜食用玉米餅；牲畜飼料；非醫用飼料添加劑；動物食用穀類；寵物食品；寵物飲料；動物食用穀類殘餘產品；動物飼料用氧化鈣。
[540] 商標 Marca :

Hero MAMA

---

[210] 編號 N.º : N/204413
[220] 申請日 Data de pedido : 2022/12/14
[730] 申請人 Requerente : 怪獸製造有限公司
地址 Endereço : 中國台灣臺北市中山區新生北路2段31之1號11樓之6
活動 Actividade : 商業及工業 comercial e industrial
[511] 類別 Classe : 31
[511] 產品 Produtos : 動物食品；動物食用糠料；牲畜食用玉米餅；牲畜飼料；非醫用飼料添加劑；動物食用穀類；寵物食品；寵物飲料；動物食用穀類殘餘產品；動物飼料用氧化鈣。
[540] 商標 Marca :

LitoMON
怪獸
部落

[210] 編號 N.º : N/204419
[220] 申請日 Data de pedido : 2022/12/15
[730] 申請人 Requerente : Shiseido Company, Limited
地址 Endereço : 5-5, Ginza 7-chome, Chuo-ku, Tokyo 104-0061, Japan
國籍 Nacionalidade : 日本 Japonesa
活動 Actividade : 商業 comercial
[511] 類別 Classe : 3
[511] 產品 Produtos : Sabões e detergentes; cosméticos; perfumaria, incensos e fragrâncias; dentífricos; unhas postiças; pestanas postiças; algodão para uso cosmético; cotonetes para fins cosméticos.
[540] 商標 Marca :

ELIXIR

---

[210] 編號 N.º : N/204422
[220] 申請日 Data de pedido : 2022/12/15
[730] 申請人 Requerente : VSPN集團有限公司
地址 Endereço : 英國開曼群島大開曼島西灣路802號芙蓉路大閣31119號郵箱
國籍 Nacionalidade : 英國 Inglesa
活動 Actividade : 商業及工業 comercial e industrial
[511] 類別 Classe : 35
[511] 服務 Serviços : 廣告代理；通過體育賽事贊助推廣商品和服務；商業管理諮詢；為商品和服務的買賣雙方提供在線市場；演員的商業管理；通過網站提供商業信息；特許經營的商業管理；尋找贊助；廣告空間出租；表演藝術家經記。
[540] 商標 Marca :

VSPO

---

[210] 編號 N.º : N/204423
[220] 申請日 Data de pedido : 2022/12/15
[730] 申請人 Requerente : VSPN集團有限公司
地址 Endereço : 英國開曼群島大開曼島西灣路802號芙蓉路大閣31119號郵箱
國籍 Nacionalidade : 英國 Inglesa
活動 Actividade : 商業及工業 comercial e industrial
[511] 類別 Classe : 38
[511] 服務 Serviços : 電視播放；無線電廣播；提供互聯網聊天室；提供在線論壇；視頻點播傳輸；信息傳送；計算機輔助信息和圖像傳送；電子公告牌服務（通訊服務）；計算機終端通訊；提供與全球計算機網絡的電訊聯接服務。
[540] 商標 Marca :

VSPO

---

[210] 編號 N.º : N/204424
[220] 申請日 Data de pedido : 2022/12/15
[730] 申請人 Requerente : VSPN集團有限公司
地址 Endereço : 英國開曼群島大開曼島西灣路802號芙蓉路大閣31119號郵箱
國籍 Nacionalidade : 英國 Inglesa
活動 Actividade : 商業及工業 comercial e industrial
[511] 類別 Classe : 41
[511] 服務 Serviços : 組織體育比賽；組織競賽（教育或娛樂）；提供在線電子出版物（非下載）；提供不可下載在線視頻；電視文娛節目；廣播和電視節目製作；在計算機網絡上提供在線遊戲；培訓教學；提供體育設施；提供博物館設施（表演、展覽）。
[540] 商標 Marca :

VSPO

---

[210] 編號 N.º : N/204425
[220] 申請日 Data de pedido : 2022/12/15
[730] 申請人 Requerente : 庫卡在線娛樂有限公司
Qookka Entertainment Limited
地址 Endereço : 香港銅鑼灣希慎道33號利園一期19樓1901室
Room 1901, 19/F, Lee Garden One, 33 Hysan Avenue, Causeway Bay, Hong Kong
國籍 Nacionalidade : 根據香港法例成立 Constituída segundo as leis de H.K.
活動 Actividade : 商業及工業 comercial e industrial
[511] 類別 Classe : 9
[511] 產品 Produtos : Instrumentos e aparelhos científicos, de pesquisa, navegação, supervisão, fotográficos, cinematográficos, audiovisuais, ópticos, de peso, de medida, de sinalização, de detecção, de teste, de inspecção, de salvamento e de ensino; instrumentos e aparelhos para condução, distribuição, transformação, acumulação, regulação ou controlo da distribuição ou uso de electricidade; instrumentos e aparelhos para gravação, transmissão, reprodução ou processamento de sons, imagens ou dados; conteúdos de média gravados e descarregáveis, e suportes de armazenamento; suportes de gravação digital ou suportes de registo analógico virgens e suporte de armazenamento digitais; suportes de registo

magnético, discos acústicos; mecanismos para aparelhos de pré-pagamento; caixas registadoras, máquinas de calcular, equipamento para processamento de dados; dispositivos informáticos periféricos; fatos de mergulho, máscaras de mergulho, tampões de ouvidos para o mergulho, clipes nasais para mergulho e natação, luvas para mergulho, aparelhos de respiração para a natação subaquática; programas de computador; software para processamento electrónico de pagamentos de e para terceiros; software de autenticação; software fornecido através da Internet; software informático para entretenimento interactivo, que permitam aos usuários a personalização de experiências de exibição, acústica e leitura ao selecionar e arranjar a exibição de performances de elementos de áudio, vídeo e audiovisuais; software de mensagens instantâneas; software de partilha de ficheiros; software de comunicação para a partilha electrónica de dados, áudio, imagens e gráficos através de redes informáticas, móveis, sem-fios, e de telecomunicações; software informático sob a forma de uma aplicação para dispositivos móveis e computadores; software de aplicações para utilização em dispositivos móveis; software para o processamento de imagens, gráficos, áudio, vídeo, e texto; software descarregável para facilitar a transmissão electrónica de informações, dados, documentos, voz, e imagens através da Internet; software descarregável para permitir aos utilizadores participarem em reuniões e aulas pela Internet, com acesso a dados, documentos, imagens e software de aplicações através de um navegador da web; software descarregável para aceder, visualizar, e controlar remotamente computadores e redes informáticas; software de computação em nuvem descarregável; software descarregável baseado em computação em nuvem; software de computador (incluindo software descarregável a partir da Internet); programas e software informático, electrónico e de videojogos (incluindo software descarregável a partir da Internet); aplicativos de computador para a difusão de vídeos, músicas e imagens; software informático descarregável para difusão de áudio, vídeo e conteúdo multimédia em telemóveis, tabletes, dispositivos móveis, computadores e televisões; aplicações de software para a difusão de áudio, vídeo e conteúdo multimédia em telemóveis, tabletes, dispositivos móveis, computadores e televisões; software informático para a difusão de conteúdo audiovisual e multimédia através da internet e redes de comunicação global; software para pesquisa, organização, e recomendação de conteúdos de multimédia; filmes e shows de televisão descarregáveis; desenhos animados e filmes; dispositivos para streaming de suportes digitais; ficheiros de áudio, visuais e audiovisuais descarregáveis, apresentando programas e conteúdos multimédia de entretenimento; publicações electrónicas on-line (descarregáveis a partir da Internet ou de uma rede informática ou de uma base de dados informática); música digital (descarregável a partir da Internet); jogos, imagens, películas cinematográficas, filmes e música descarregáveis; sistemas de alarme; publicações electrónicas descarregáveis sob a forma de revistas, artigos, brochuras, folhetos, fichas técnicas, materiais informativos, manuais de instruções no domínio de negócios comerciais, comércio electrónico, tecnologias de informação, computação em nuvem, telecomunicações, Internet, formação em negócios comerciais e comércio electrónico, gestão de negócios comerciais, vendas, marketing e finanças; semicondutores; circuitos integrados semicondutores, chips de memória semicondutores; controladores de memória semicondutoras; circuitos de memória integrada semicondutoras; chips processadores semicondutores; processadores semicondutores; microcontroladores; unidades (electrónicas) microcontroladores; microcontroladores de baixa tensão; chips [circuitos integrados]; chips de computador; unidades centrais de processamento (CPU); chips de computador RISC-V e unidades centrais de processamento; chips de computador e unidades centrais de processamento com conjuntos de instruções; periféricos informáticos; cartões de memória para máquinas de videojogos; computadores portáteis (notebooks); computadores portáteis (laptops), computadores portáteis, computadores portáteis; computadores tablet; assistentes pessoais digitais; leitores multimédia portáteis; aparelhos de telecomunicações; esteiras para o rato; conjuntos portáteis para telemóvel; acessórios para telemóveis; telemóveis; smartphones; câmaras digitais; baterias, carregadores de baterias; estações de trabalho informáticas; servidores informáticos; aparelhos para codificar e descodificar sinais; aparelhos e instrumentos para comunicação de dados, comunicação por satélite e telecomunicações; instrumentos e software informático para comunicação com redes de computadores e sítios na rede; monitores para exibição; hardware de computador para uso na transmissão, recepção, exibição e manipulação de

textos, vídeos e dados de vídeo, áudio e dados de áudio, fotografias e outros conteúdos multimédia; leitores de media digital; aparelhos de projeção; hardware para ligação a redes informáticas e de telecomunicações; adaptadores, comutadores, dispositivos de encaminhamento e centrais de redes informáticas; modems e cartões e dispositivos de comunicação sem fios e com fios; suportes para laptops, sacos para computadores; hardware e firmware; dispositivos de extinção de fogo; sistemas de navegação para automóveis; discos compactos; câmaras de segurança; unidades móveis de radiodifusão e teledifusão; equipamento de teledifusão; aparelhos de televisão; câmaras; câmaras de vídeo; auscultadores; auriculares; altifalantes; dispositivos e equipamento para sistemas de posicionamento global (GPS); monitores de cristais líquidos para equipamento de telecomunicações e electrónico; descodificadores de televisão; aparelhos de controlo remoto; programas de armazenamento de dados; painéis de sinalização electrónicos; cartões bancários, de débito, de pagamento e de identificação codificados ou magnéticos; caixas automáticas [de dinheiro]; leitores de livros electrónicos; cartuchos de toner (vazios) para impressoras e fotocopiadoras; dispositivos para vigilância de bebés; dispositivos para videovigilâncias de bebés; para-sóis para objectivas; cartões de acesso codificados; óculos 3D; óculos e óculos de sol; software de edição de vídeo, imagens e áudio; máquinas de vendas de bilhetes e máquinas de distribuição automática de bilhetes; aparelhos de reconhecimento facial; capas para smartphones; aparelhos para o registo do tempo; balanças, sem ser para uso médico; tudo incluído nesta classe.

[540] 商標 Marca :

Ashes of the Kingdom

---

[210] 編號 N.º : N/204426

[220] 申請日 Data de pedido : 2022/12/15

[730] 申請人 Requerente : 庫卡在線娛樂有限公司
Qookka Entertainment Limited
地址 Endereço：香港銅鑼灣希慎道33號利園一期19樓1901室
Room 1901, 19/F, Lee Garden One, 33 Hysan Avenue, Causeway Bay, Hong Kong
國籍 Nacionalidade：根據香港法例成立 Constituída segundo as leis de H.K.
活動 Actividade : 商業及工業 comercial e industrial

[511] 類別 Classe : 41
服務 Serviços : Educação; prestação de formação; entretenimento; actividades desportivas e culturais; informações relacionadas com entretenimento ou educação, disponibilizadas on-line através de uma base de dados informática ou da Internet; fornecimento de música digital (não descarregável) a partir da Internet; fornecimento de música digital (não descarregável) a partir de websites de MP3 (Moving Picture Experts Group-1 audio layer 3) na Internet; serviços de entretenimento e de educação relacionados com o planeamento, produção e distribuição de som, imagens, música digital, filmes, áudio ao vivo ou gravado, materiais visuais ou audiovisuais para a difusão em televisão por cabo, canais de satélite, na Internet ou sistemas de ligações por fios ou sem fios e noutros meios de comunicação; preparação de programas de entretenimentos, educativos, documentários e de notícias para difusão; serviços de reportagens de informação; informações relacionadas com eventos desportivos ou culturais, informações sobre a actualidades e notícias de última hora fornecidas através de transmissão televisiva por satélite, pela Internet ou por outros meios electrónicos; provisão de informação sobre entretenimento, conteúdo multimédia, programas televisivos de entretenimento e provisão de filmes em linha; provisão de filmes não descarregáveis e shows de televisão através de serviços de transmissão de vídeos a pedido; provisão de serviços de entretenimento através de uma rede global de comunicação relacionada com sítios na internet apresentando uma vasta variedade de informações relacionada com o entretenimento de interesse geral para filmes, programas de shows de televisão, comédia, vídeos musicais, clipes de filmes, fotografias, e outros matérias de multimedia; provisão online de vídeo clips não descarregáveis e outros conteúdos multimédia digitais contendo áudio, vídeo, obras de arte, e/ou texto de ou relacionados com séries de televisão correntes; provisão de informação, opiniões e recomendações relacionadas com filmes e shows de televisão através de um sítios na rede e serviços de transmissão de vídeos por pedido; provisão de informação, notícias e comentários relacionados com entretenimento; organização, realização e fornecimento de conferências, convenções, congressos, seminários e workshops de formação em relação a telecomunicações, computadores, programas de computador, computação em nuvem, concepção de websites, comércio electrónico, gestão de negócios comerciais, administração financeira e publicidade;

fornecimento de entretenimento através de meios interactivos electrónicos e digitais; serviços de jogos electrónicos disponibilizados através da Internet; fornecimento de videojogos, jogos de computador, som ou imagens, ou filmes através de redes de telecomunicações ou informáticas; fornecimento de jogos de computador on-line e de campeonatos; prestação on-line de vídeos (não descarregáveis); provisão de publicações eletrónicas difundidas online através da internet ou através de redes informáticas ou base de dados informáticas; publicação de textos, livros e jornais, com excepção dos textos publicitários; publicação de diagramas, imagens e fotografias; publicação de jornais, revistas e periódicos; prestação de publicações electrónicas on-line, não descarregáveis; serviços de educação, formação e de instrução relacionados com telecomunicações, computadores, programas de computador, computação em nuvem, concepção de websites, comércio electrónico, gestão de negócios comerciais, administração financeira e publicidade; fornecimento de educação, recreação, instrução, e formação, de forma interactiva e sem ser interactiva; concepção de cursos, exames e qualificações educativas; serviços de formação relacionados com a saúde ocupacional e segurança, e preservação de meio ambiente; fornecimento de aulas sobre charutos, aulas de provas de vinhos; fornecimento de informações educativas sobre materiais de pesquisa e serviços de agência dos mesmos; organização, planeamento, e gestão de seminários; treino de animais; serviços de instruções relacionados com o funcionamento de máquinas e equipamento, incluindo equipamento audiovisual, utilizado na produção de programas de difusão; prestação de informações relacionados com actividades de educação, formação, entretenimento, recreação, desportivas, sociais e culturais; organização, realização e apresentação de concursos de canções; organização, realização e apresentação de concertos; organização, realização e apresentação de concursos de eventos e competições com fins de educação ou entretenimento; organização, realização e apresentação de concursos de televisão e missões; organização, realização e fornecimento de conferências, convenções, congressos, seminários e workshops de formação; organização e condução de exibições para fins culturais ou educacionais, espetáculos de moda, espetáculos educativos e performances e espetáculos culturais; serviços de exposições e galerias de arte; serviços de galerias de arte relacionados com o aluguer de obras de arte; serviços de agência de bilhetes para entretimento; serviços de entretenimento musical; aluguer de gravações sonoras; produção televisiva, radiofónica e cinematográfica; serviços de programação televisiva "premium" ou por pagamento e serviços de programação televisiva; planeamento de programas de entretenimento televisivos; preparação e produção de programas de televisão; serviços de entretenimento relacionado com o desenvolvimento, criação, produção, distribuição, e pós-produção de filmes, shows de televisão, reality shows, eventos especiais e conteúdo multimédia de entretenimento; serviços de entretenimento relacionado com peças de teatro ao vivo, musicais e espectáculos de comédia; fornecimento de informações, dados, gráficos, som, música, vídeos, animação e texto para fins de entretenimento; serviços de jogos; prestação de instalações recreativas, desportivas e de ginástica; espectáculos de grupos musicais; serviços de entretenimento de clubes de entretenimento, discotecas, desfiles de moda e clubes nocturnos; serviços de clubes relacionados com entretenimento, educação e serviços culturais; produção (entretenimento) de programas para difusão; exploração de estúdios áudio e visuais; exploração de instalações desportivas; exploração de instalações para filmes, espectáculos, peças, música ou formação educacional; serviços de reservas de entretenimento; aluguer e leasing de filmes cinematográficos; aluguer e leasing de instrumentos musicais; aluguer e leasing de programas de televisão; aluguer e leasing de aparelhos de televisão; serviços bibliotecários; serviços de biblioteca de arquivo; legendagem; interpretação de linguagem gestual; aluguer de cassetes vídeo pré-gravadas; aluguer e leasing de máquinas jogos; aluguer de equipamento de jogos arcade; aluguer de imagens; serviços de fotografia; tradução e interpretação; serviços de intérpretes linguísticos; programas educativos e de formação na área da gestão do risco; programas educativos e de formação relacionados com certificações; provisão de notícias educacionais e de entretenimento; organização de lotarias; tutoria; serviços de artistas de espetáculo; reservas para espetáculos; apresentação de espetáculos de variedades; organização de festas [divertimento]; produção de filmes; serviços de parques de diversão; redação de argumentos, sem ser para fins publicitários; serviços de montagem de vídeos para eventos; realização de eventos de entretenimento de "cosplay"; serviços de consultadoria, informação e assessoria em

relação aos serviços acima mencionados; tudo incluído nesta Classe.

[540] 商標 Marca :

Ashes of the Kingdom

---

[210] 編號 N.º : N/204427

[220] 申請日 Data de pedido : 2022/12/15

[730] 申請人 Requerente : 瑞雅建材科技有限公司

地址 Endereço：澳門宋玉生廣場336-342號誠豐商業中心15樓P室

國籍 Nacionalidade：根據澳門法例成立 Constituída segundo as leis de Macau

活動 Actividade : 商業 comercial

[511] 類別 Classe : 37

[511] 服務 Serviços：建築物隔熱隔音，磚石建築，傢俱修復，傢俱修復，貼牆紙，室內裝潢，室內外油漆，用浮石磨光，敷石膏，塗灰泥，滅害蟲（非農業目的），傢俱製造（修理），砌磚，建築信息，維修信息，清潔建築物（外表面），藝術品修復，安裝門窗，室內裝潢修理，建築，皮革保養，清洗和修補，廚房設備安裝，建築物防水，皮毛保養，清洗和修補。

[540] 商標 Marca :

SWITART

[591] 商標顏色 Cores de marca : 寶藍色，如圖所示。

---

[210] 編號 N.º : N/204428

[220] 申請日 Data de pedido : 2022/12/15

[730] 申請人 Requerente : LINE Corporation

地址 Endereço : 1-6-1 Yotsuya, Shinjuku-ku, Tokyo, Japan

國籍 Nacionalidade : 日本 Japonesa

活動 Actividade : 商業及工業 comercial e industrial

[511] 類別 Classe : 9

[511] 產品 Produtos : Máquinas e aparelhos de telecomunicação; programas de computador; programas descarregáveis usados para smartphones e assistentes digitais pessoais; software de aplicação para telefones celulares; software aplicativo de computador para usar com assistentes digitais pessoais; programas de computador incorporando funções de inteligência artificial; máquinas e aparelhos eletrónicos e suas partes; assistentes digitais pessoais sob a forma de relógios de pulso; smartphones; imagens fixas e imagens animadas, descarregáveis; ficheiros de imagem descarregáveis; ficheiros de música descarregáveis; imagens, fotografias e filmes descarregáveis; DVD pré-gravados; discos de vídeo e fitas de vídeo, gravados; publicações eletrónicas descarregáveis; colunas de som [equipamento de áudio]; sistemas de altifalantes; interfaces de áudio; aparelhos de áudio digital; aparelhos interativos de vídeo; controladores remotos incorporando sistemas de reconhecimento de voz; descodificador de televisão incorporando sistemas de reconhecimento de voz; aparelhos interativos para a transmissão de dados; dispositivos de terminais de telecomunicações; máquinas e aparelhos de radiocomunicações; centrais de redes informáticas; robôs humanoides com inteligência artificial; chaves criptográficas descarregáveis para receção e gasto de criptomoedas; software de computador gravado; software de computador descarregável; software de computador para desenvolvimento, criação, e operação de aplicações de cadeia de blocos [blockchain] de consumo; software de tecnologia de cadeia de blocos [blockchain]; software de computador tecnologia de cadeia de blocos [blockchain]; software de aplicação de cadeia de blocos [blockchain]; software para comunicações; software de aplicação; programas de computador descarregáveis; software de jogos de computador gravados; programas de jogos de computador descarregáveis; tipos de letra de impressão descarregáveis; aparelhos para processamento de pagamentos eletrónicos; equipamento de comunicações; aparelhos elétricos de controlo; máquinas eletrónicas para registo de operações financeiras; quadros interativos eletrónicos; televisões inteligentes; relógios inteligentes; computadores tablet; dispositivos de registo de mensagens eletrónicas; dispositivos de registo de ficheiros de áudio eletrónicos; tradutores eletrónicos de bolso; alto-falantes; monitores de computador; dados de texto descarregáveis; gráficos descarregáveis para telemóveis para usar como protetores de ecrã; ficheiros de imagens animadas descarregáveis; discos compactos e DVDs pré-gravados; ficheiros de música descarregáveis; programas de jogos para máquinas de jogos de vídeo; suportes de armazenamento de dados gravados com programas de jogos para máquinas de jogos de vídeo; programas para aparelhos de jogos portáteis com ecrã de cristais líquidos; suportes de dados gravados com programas para aparelhos de jogos portáteis com ecrã de cristais líquidos; suportes de armazenamento de dados gravados com voz, fotografias, fotografias, imagens, e dados de texto; programas de jogos para máquinas de jogos de vídeo de arcada; suportes de dados gravados com programas de jogos para máquinas de jogos de vídeo de arcada;

programas de jogos descarregáveis para máquinas de jogos de vídeo de arcada; telefones celulares; assistentes digitais pessoais em forma de tablet; correias para telemóveis e smartphones; estojos e capas para telemóveis e smartphones; peças e acessórios para telemóveis e smartphones; cartões SIM; computadores; discos acústicos; filmes cinematográficos impressos; películas para diapositivos impressionados; molduras para filmes de diapositivos.

[540] 商標 Marca :

[591] 商標顏色 Cores de marca : Reivindica a cor verde floresta tal como representado na figura.

---

[210] 編號 N.º : N/204429

[220] 申請日 Data de pedido : 2022/12/15

[730] 申請人 Requerente : LINE Corporation

地址 Endereço : 1-6-1 Yotsuya, Shinjuku-ku, Tokyo, Japan

國籍 Nacionalidade : 日本 Japonesa

活動 Actividade : 商業及工業 comercial e industrial

[511] 類別 Classe : 35

[511] 服務 Serviços : Publicidade; prestação de consultadoria de relações públicas a investidores; fornecimento de espaços em websites na Internet para publicidade de produtos e serviços; serviços de informação relacionados com publicidade; serviços de informação relacionados com publicidade; organização e direção de feiras comerciais para fins de publicidade; organização e direção de feiras comerciais para fins comerciais; organização de feiras comerciais; organização de exposições com fins comerciais ou de publicidade; produção de filmes publicitários; promoção de vendas para terceiros através dos selos (cupões); promoção de vendas para terceiros através de programas de fidelização de clientes (para terceiros); administração de sistemas de vendas e incentivos promocionais; gestão de programas de fidelização de consumidores através de fornecimento de cupões de desconto; supervisão dos programas de pontos para a redenção de bens e serviços; administração comercial dos programas de pontos para a redenção de bens e serviços; análise de gestão comercial; consultoria empresarial; serviços de pesquisa e análises de marketing; análises de marketing; serviços de intermediação comercial relacionados com a aproximação de potenciais investidores privados com empresários com necessidade de financiamento; fornecimento de informações comerciais sobre preços de produtos; fornecimento de informações sobre distribuidores; investigação em publicidade; serviços de pesquisas de consumo; sondagem de opinião; gestão de informações comerciais; serviços de agências de vendas comerciais; serviços de agências de ordens de compra; fornecimento de informações relacionadas com vendas de produtos e classificação das vendas de produtos; fornecimento de informações relacionadas com vendas comerciais; serviços de intermediação de negócios; serviços de intermediação comercial; serviços de intermediação comercial para vendas e compras online; serviços de consultadoria relacionada com contratos para compra de mercadorias; serviços de agências de informações comerciais; fornecimento de informações sobre vendas de produtos; serviços de agência de vendas e compras; serviços de consultadoria relacionada com distribuição comercial; serviços de informações relacionadas com distribuição comercial; fornecimento de informações comerciais para a visão global da empresa; operações comerciais de site comunitário na Internet; análise económica para fins comerciais; gerência administrativa de hotéis; fornecimento de informações comerciais relativas a empresas; fornecimento de informações sobre artigos de jornais, revistas e livros através da Internet (serviços de recortes de notícias); fornecimento de informações sobre artigos de jornais; gestão de ficheiros informáticos; compilação e sistematização de informação numa base de dados informática; consultoria empresarial nos domínios de sistematização de informação numa base de dados informática; serviços de pesquisa de bases de dados através de computador; gestão e compilação de bases de dados informatizadas; fornecimento de assistência empresarial a terceiros na operação de computadores e sistemas de computador; serviços de agências de emprego; serviços de leilões; serviços de aconselhamento e informação comercial aos consumidores na escolha de produtos e serviços; prestação de informações sobre emprego; gestão de programas de fidelização de consumidores; marketing no âmbito da publicação de software; promoção de vendas para terceiros; marketing; organização e gestão de negócios de cripto-ativos; serviços de agências para a compra e a venda de um cripto-ativo ou troca com outro cripto-ativo; serviços de consultadoria no domínio de tecnologia de cadeia de blocos [blockchain]; fornecimento de informações

comerciais no domínio de tecnologia de cadeia de blocos [blockchain]; análise de gestão comercial no domínio de tecnologia de cadeia de blocos [blockchain]; consultoria empresarial no domínio de tecnologia de cadeia de blocos [blockchain]; serviços de processamento de dados através da tecnologia de cadeia de blocos [blockchain]; serviços de venda a retalho ou a grosso de imagens descarregáveis; serviços de venda a retalho ou a grosso de ficheiros de música descarregáveis; serviços de venda a retalho ou a grosso de software de computador; serviços de venda a retalho ou a grosso de maquinaria; serviços de venda a retalho ou a grosso de maquinaria elétrica; consultoria empresarial para fornecimento de programas de computador em redes de dados; fornecimento de informações comerciais para disponibilização de programas de computador em redes de dados; organização e gestão de exploração comercial de centros comerciais para terceiros; sondagens de opinião e fornecimento de informações de resultados das mesmas; fornecimento de espaço publicitário e fornecimento de informações relacionadas com o mesmo; gestão de publicidade em "banners" de pagamento-por-desempenho (pay--for-performance banner advertising); promoção de bens e serviços de terceiros através da administração de programas de incentivo de venda e promoção com cupões; promoção de vendas através da compilação de pontos de privilégio para a promoção de produtos e serviços e fornecimento de informações relacionadas com a mesma; organização, execução e supervisão de programas de fidelidade e planos de incentivos; aluguer de material publicitário; serviços de venda a retalho ou a grosso de máquinas e aparelhos de telecomunicação; serviços de venda a retalho ou a grosso de máquinas e aparelhos eletrónicos; gestão e organização de operações comerciais de estúdios de áudio ou vídeo.

[540] 商標 Marca :

[591] 商標顏色 Cores de marca : Reivindica a cor verde floresta tal como representado na figura.

---

[210] 編號 N.º : N/204430

[220] 申請日 Data de pedido : 2022/12/15

[730] 申請人 Requerente : LINE Corporation

地址 Endereço : 1-6-1 Yotsuya, Shinjuku-ku, Tokyo, Japan

國籍 Nacionalidade : 日本 Japonesa

活動 Actividade : 商業及工業 comercial e industrial

[511] 類別 Classe : 38

[511] 服務 Serviços : Serviços de telecomunicação; fornecimento de acesso a chats de internet; fornecimento de ligações para telecomunicações a uma rede informática mundial; transmissão de áudio, vídeo, imagens fixas e imagens animadas; transmissão de texto e dados; emissão de áudio, vídeo, imagens fixas e imagens animadas; emissão de texto e dados; receção de áudio, vídeo, imagens fixas e imagens animadas; receção de texto e dados; serviços de radiodifusão; serviços de agências noticiosas; aluguer de aparelhos de telecomunicações; aluguer de telefones; aluguer de faxes; informações sobre telecomunicações; serviços de sala de conversação para atividades de rede social; fornecimento de acesso a chats de internet; disponibilização de fóruns online; fornecimento de salas de conversas online para redes sociais; transmissão de dados em tempo real; transmissão de ficheiros digitais; difusão de vídeo-a-pedido (video-on-demand); transmissão de mensagens; transmissão de mensagens e de imagens assistida por computador; teledifusão em tempo real; serviços de difusão digital em tempo real; serviços de radiodifusão de áudio em tempo real; transmissão e receção de sinais áudio através de redes de satélites; serviços de transmissão eletrónica de conteúdo de média digital; serviços de transmissão contínua de multimédia digital; transmissão contínua de material áudio, visual e audiovisual através de uma rede mundial de computadores; transmissão de dados por fluxo contínuo [streaming]; aluguer de tempo de acesso a software de computador para transações de ativos criptográficos; serviços de transmissão de dados; transmissão de informações através da Internet; comunicação através de sistemas de correio eletrónico; serviços de correio de voz; serviços telefónicos; comunicação através de assistentes pessoais (PDAs); serviços de telecomunicação, sem ser radiodifusão; serviços de comunicação e acesso através da Internet e Intranet; serviços de transmissão, radiodifusão e receção de áudio, vídeo, imagens fixas e imagens animadas, texto e dados; serviços de difusão de conteúdos de áudio e de vídeo através da Internet; difusão de conteúdos multimédia através da Internet e outras redes de comunicação; serviços de agências noticiosas; transmissão contínua de vídeo através de

comunicações por terminais de computadores.

[540] 商標 Marca :

[591] 商標顏色 Cores de marca : Reivindica a cor verde floresta tal como representado na figura.

---

[210] 編號 N.º : N/204431

[220] 申請日 Data de pedido : 2022/12/15

[730] 申請人 Requerente : LINE Corporation
地址 Endereço : 1-6-1 Yotsuya, Shinjuku-ku, Tokyo, Japan
國籍 Nacionalidade : 日本 Japonesa
活動 Actividade : 商業及工業 comercial e industrial

[511] 類別 Classe : 41

[511] 服務 Serviços : Serviços educacionais e de instrução em matéria de arte, artesanato, desporto ou conhecimentos gerais e fornecimento de informações relacionadas com os mesmos; organização de cursos por correspondência; organização, direção e planeamento de seminários, palestras, workshops e simpósios e fornecimento de informações relacionadas com os mesmos; organização de exposições para fins culturais ou educativos; organização de exposições para fins de formação; fornecimento de informações no domínio de educação; organização e realização de convenções; organização de exposições para fins culturais ou educativos; publicação na Internet de material impresso em formato eletrónico; publicação de textos, com exceção dos textos publicitários; bibliotecas de referência de publicações eletrónicas; publicações multimédia de ilustrações através de dispositivos móveis; difusão de vídeos na Internet para fins recreativos, educativos e culturais; serviços de biblioteca multimédia; serviços de exposições fotográficas; fornecimento de informação no domínio do entretenimento através da Internet; fornecimento de livros de banda desenhada e novelas gráficas online, não descarregáveis; disponibilização de filmes, não descarregáveis, por meio de serviços de vídeo-on-demand; distribuição de filmes cinematográficos através da Internet; apresentação de filmes em telemóveis através da Internet; serviços de fornecimento de gravação de música não descarregável; fornecimento de imagens não descarregáveis em linha; disponibilização de vídeos online, não descarregáveis; exibição de filmes de cinema ou produção de filmes de cinema e distribuição e fornecimento de informações em relação com os mesmos; disponibilização de música online, não descarregáveis; produção de filmes, excluindo filmes publicitários; produção de cassetes de vídeo nos domínios de educação, cultura, entretenimento ou desporto (sem ser para filmes ou programas de televisão, nem ser para anúncio ou publicidade); publicação de livros; edição de livros; serviços online de publicações eletrónicas, não descarregáveis; fornecimento de informações relacionadas com publicações eletrónicas; serviços de bibliotecas de referência de literatura e registos documentais; organização de eventos para fins culturais ou educativos; produção de eventos para fins culturais ou educativos; produção de espetáculos; produções teatrais; apresentação de eventos para fins culturais ou educativos; exibição de espetáculos ao vivo; apresentação de concertos; organização e direção de filmes, espetáculos, peças de teatro ou espetáculos de música e fornecimento de informações relacionadas com os mesmos; exibição de espetáculos ao vivo; encenação e apresentação de peças de teatro; apresentação de espetáculos de música; produção de programas de rádio ou televisão; organização, planeamento e direção de competições desportivas; organização de eventos de entretenimento; organização de espetáculos de entretenimento e organização de eventos de entretenimento cosplay (disfarces); serviços de marcação e reservas de bilhetes para concertos; serviços de marcação e reservas de bilhetes para eventos; serviços de marcação e reservas de bilhetes para cinema; serviços de marcação e reservas de bilhetes para espetáculos; serviços de marcação e reservas de bilhetes para espetáculos ao vivo; serviços de marcação e reservas de bilhetes para competições desportivas; fornecimento de informações relacionadas com serviços de marcação e reservas de bilhetes; fornecimento de instalações para entretenimento; serviços de exposições de arte; reservas para espetáculos; serviços de bilheteira [entretenimento]; fornecimento de instalações para cerimónias de casamento; serviços de aluguer de livros e fornecimento de informações relacionadas com os mesmos; disponibilização de imagens fixas e imagens animadas e música não descarregáveis através da Internet, comunicações por telemóveis ou outros meios de comunicação e fornecimento de informações relacionadas com os mesmos; disponibilização de imagens, fotografias, filmes não descarregáveis através de redes de comunicações e fornecimento de informações relacionadas com os mesmos;

disponibilização de sons de música não descarregáveis através da Internet, comunicações por telemóveis ou outros meios de comunicação e fornecimento de informações relacionadas com os mesmos; serviços de jogos fornecidos através de software aplicativo descarregável para telefones inteligentes; fornecimento de jogos de computador online; fornecimento de jogos online através de redes telefónicas móveis; fornecimento de jogos fornecidos por meios de comunicações através de jogos portáteis com ecrãs de cristal líquido [lcd]; fornecimento de informações relacionadas com serviços de jogos de computador online; serviços de jogos eletrónicos fornecidos através da Internet, comunicações por telemóveis ou outros meios de comunicação e fornecimento de informações relacionadas com os mesmos; organização de eventos recreativos e educativos, excluindo filmes, espetáculos, peças de teatro, espetáculos de música, competições de desporto, corridas de cavalos, corridas de bicicletas, corridas de barcos e corridas de automóveis; organização de competições desportivas e culturais através da Internet; fornecimento de imagens de avatar e carateres animados não descarregáveis em linha; direção de programas de rádio e de televisão; fornecimento de informação no domínio do entretenimento por via de telecomunicações; disponibilização de estúdios de áudio ou vídeo.

[540] 商標 Marca :

[591] 商標顏色 Cores de marca : Reivindica a cor verde floresta tal como representado na figura.

---

[210] 編號 N.º : N/204432

[220] 申請日 Data de pedido : 2022/12/15

[730] 申請人 Requerente : LINE Corporation

地址 Endereço : 1-6-1 Yotsuya, Shinjuku-ku, Tokyo, Japan

國籍 Nacionalidade : 日本 Japonesa

活動 Actividade : 商業及工業 comercial e industrial

[511] 類別 Classe : 42

[511] 服務 Serviços : Conceção de bases de dados informáticas; conceção de bases de dados; design de sistemas de armazenamento de dados; design de software; manutenção de software de computador; programação de computadores; atualização de software de computador; criação e manutenção de web sites para terceiros; consultoria em software; instalação de programas de computador; design e desenvolvimento de software; resolução de problemas de software [apoio técnico]; disponibilização de informação online sobre conceção e desenvolvimento de hardware e software; análise de sistemas informáticos; desenvolvimento e teste de algoritmos e métodos de computador; aluguer de programas de computador; disponibilização de programas de computador (não descarregáveis); software como serviço [SaaS]; disponibilização de software informático para usar com painéis de afixação eletrónicos (não descarregável); disponibilização de programas de computador para telemóveis (não descarregáveis); aluguer de espaço de memória em servidores na Internet; alojamento de sítios web na Internet; serviços de consultoria em tecnologias de informação [IT]; análise de sistemas informáticos; fornecimento de informação meteorológica; disponibilização de programas de computador com funções de recolha de dados e processamento de pagamento no domínio de moedas virtuais eletrónicas (não descarregáveis); disponibilização de programas de computador para transações de cripto-ativos; criação de websites com cripto-ativos; configuração de sistemas e redes informáticas de cripto-ativos; disponibilização de programas de computador não descarregáveis para tecnologia de cadeia de blocos [blockchain]; programação de computadores para tecnologia de cadeia de blocos [blockchain]; criação e manutenção de web sites para terceiros no domínio de tecnologia de cadeia de blocos [blockchain]; serviços de autentificação (controlo) de dados através de tecnologia de cadeia de blocos [blockchain]; investigações e testes de tecnologia de cadeia de blocos [blockchain]; criação e disponibilização de operação à base de cadeia de blocos [blockchain]; serviços de consultadoria tecnológica no domínio de tecnologia de cadeia de blocos [blockchain]; computação em nuvem para sistema de cadeia de blocos [blockchain]; computação em nuvem; plataformas como um serviço [PaaS] com sistema de cadeia de blocos [blockchain]; mineração de criptomoeda; consultadoria de inteligência artificial; design gráfico informático para mapeamento de projeção vídeo; desenvolvimento de jogos de vídeo e de computador; fornecimento de sistemas informáticos virtuais através de computação em nuvem; serviços de engenharia de software para processamento de dados; serviços de autenticação de utilizadores utilizando tecnologia de cadeia de blocos [blockchain]; serviços

de design; prestação de serviços de informações e consultadoria no domínio de design de software informático, programação de computadores, ou manutenção de software de computador; aluguer de computadores; fornecimento de programas de computador em redes de dados; fornecimento de software informático online descarregáveis baseado na Web para mensagens instantâneas, conversas de grupo, partilha e colaboração de ficheiros; aluguer de espaço de memória em servidores para painéis de afixação eletrónicos, salas de conferência eletrónicas, salas de conversa e blogues através da Internet ou comunicação de telemóvel; alojamento e aluguer de espaço de memória para websites; armazenamento eletrónico de dados; programação de software para portais da Internet, salas de conversação, linhas de conversação e fóruns da Internet; investigações e testes no domínio das comunicações; fornecimento de informações relacionadas com mapas a terminais móveis; fornecimento de informações relacionadas com mapas através da Internet e outras redes de comunicação; fornecimento de informações relacionadas com mapas.

[540] 商標 Marca :

LINE

[591] 商標顏色 Cores de marca : Reivindica a cor verde floresta tal como representado na figura.

---

[210] 編號 N.º : N/204433

[220] 申請日 Data de pedido : 2022/12/15

[730] 申請人 Requerente : LINE Corporation
地址 Endereço : 1-6-1 Yotsuya, Shinjuku-ku, Tokyo, Japan
國籍 Nacionalidade : 日本 Japonesa
活動 Actividade : 商業及工業 comercial e industrial

[511] 類別 Classe : 45

[511] 服務 Serviços : Serviços de redes sociais on-line; artes divinatórias através de redes de comunicações eletrónicas; fornecimento de informações relacionadas com artes divinatórias através de redes de comunicações eletrónicas; artes divinatórias; fornecimento de informações relacionadas com artes divinatórias; fornecimento de informações relacionadas com serviços de agências de namoro/ /encontros; serviços de apresentação pessoal via Internet; fornecimento de informações relacionadas com serviços de apresentação de parceiros para matrimónio ou de agências de namoro/encontros; planeamento e organização de cerimónias de casamento; fornecimento de informações de perfis pessoais; investigação de antecedentes pessoais; aconselhamento matrimonial; aconselhamento no luto; consultoria espiritual; consultoria astrológica; serviços de assessoria relacionados com a lei; fornecimento de informações relacionadas com serviços de coordenação de moda para indivíduos; monitorização de alarmes médicos; serviços de compras personalizadas para terceiros; vigilância de segurança de instalações através de sistemas de monitorização remota; serviços de redes sociais on-line; serviços de aconselhamento não-terapêutico para satisfazer as necessidades dos indivíduos; guarda de crianças [babysitting]; serviços de trabalhos domésticos prestados para satisfazer as necessidades dos indivíduos; serviços de aluguer de vestuário; aluguer de vestuário e ornamentos pessoais para vestir.

[540] 商標 Marca :

LINE

[591] 商標顏色 Cores de marca : Reivindica a cor verde floresta tal como representado na figura.

---

[210] 編號 N.º : N/204440

[220] 申請日 Data de pedido : 2022/12/15

[730] 申請人 Requerente : MTYPE 設計有限公司
MTYPE DESIGN LTD.
地址 Endereço : 澳門亞豐素街28號群益大廈三樓B座
國籍 Nacionalidade : 根據澳門法例成立 Constituída segundo as leis de Macau
活動 Actividade : 商業 comercial

[511] 類別 Classe : 39

[511] 服務 Serviços : 運輸，商品包裝和貯藏，旅行安排，導賞服務。

[540] 商標 Marca :

文創之旅

---

[210] 編號 N.º : N/204441

[220] 申請日 Data de pedido : 2022/12/15

[730] 申請人 Requerente : MTYPE 設計有限公司
MTYPE DESIGN LTD.
地址 Endereço : 澳門亞豐素街28號群益大廈三樓B座
國籍 Nacionalidade : 根據澳門法例成立 Constituída segundo as leis de Macau
活動 Actividade : 商業 comercial

[511] 類別 Classe : 39

[511] 服務 Serviços : 運輸，商品包裝和貯藏，旅行安排，導賞服務。

[540] 商標 Marca :

文字散步

---

[210] 編號 N.º : N/204442

[220] 申請日 Data de pedido : 2022/12/15

[730] 申請人 Requerente : MTYPE 設計有限公司
MTYPE DESIGN LTD.
地址 Endereço : 澳門亞豐素街28號群益大廈三樓B座
國籍 Nacionalidade : 根據澳門法例成立 Constituída segundo as leis de Macau
活動 Actividade : 商業 comercial

[511] 類別 Classe : 39

[511] 服務 Serviços : 運輸，商品包裝和貯藏，旅行安排，導賞服務。

[540] 商標 Marca :

設計之旅

---

[210] 編號 N.º : N/204460

[220] 申請日 Data de pedido : 2022/12/15

[730] 申請人 Requerente : 納恩博（北京）科技有限公司
Ninebot (Beijing) Tech Co., Ltd.
地址 Endereço : 中國北京市海澱區西小口路66號中關村東升科技園B-6號樓B座二層B201、B202室
Room B201, B202, Floor 2, Block B, Building B-6, Dongsheng Technology Park, Zhongguancun, No. 66, Xixiaokou Road, Haidian District 100000 Beijing, China
國籍 Nacionalidade : 中國 Chinesa
活動 Actividade : 商業及工業 comercial e industrial

[511] 類別 Classe : 9

[511] 產品 Produtos : 騎乘用頭盔；電池；蓄電池充電器；可下載的手機應用軟件；已錄製的計算機程序；已錄製的計算機操作程序；計算機軟件（已錄製）；全球定位系統（GPS）設備；車載手機支架；運載工具用導航儀器（隨載計算機）；行車記錄儀；運載工具用測速儀；運載工具用里程表；電源材料（電線、電纜）；電鎖；生物識別鎖；電子防盜裝置；運載工具用蓄電池；運載工具用電池；電池充電器；蓄電池；電動運載工具用充電站；便攜式充電器。

[540] 商標 Marca :

九号

[210] 編號 N.º : N/204461

[220] 申請日 Data de pedido : 2022/12/15

[730] 申請人 Requerente : 納恩博（北京）科技有限公司
Ninebot (Beijing) Tech Co., Ltd.
地址 Endereço : 中國北京市海澱區西小口路66號中關村東升科技園B-6號樓B座二層B201、B202室
Room B201, B202, Floor 2, Block B, Building B-6, Dongsheng Technology Park, Zhongguancun, No. 66, Xixiaokou Road, Haidian District 100000 Beijing, China
國籍 Nacionalidade : 中國 Chinesa
活動 Actividade : 商業及工業 comercial e industrial

[511] 類別 Classe : 12

[511] 產品 Produtos : 卡丁車；電動運載工具；摩托車；全地形車；踏板摩托車；自動駕駛送貨機器人；後視鏡；摩托車車座；摩托車車把；摩托車踏板；陸地車輛用剎車片；陸地車輛用擋泥板；摩托車尾箱包；自行車；滑板車（車輛）；自平衡車；自平衡滑板；自平衡電動獨輪車；電動自行車；自行車撐腳架；自行車車把；自行車車座；機動自行車；自行車車筐；電動代步車（行動遲緩者使用）；自行車踏板；自行車尾箱包；運載工具用輪胎；兒童安全座（運載工具用）；運載工具用行李架；運載工具底盤；風擋；運載工具用座椅；運載工具防盜設備；運載工具輪平衡器；運載工具座椅套；運載工具用剎車墊；運載工具用制動裝置；運載工具用蓋罩（成形）。

[540] 商標 Marca :

九号

---

[210] 編號 N.º : N/204462

[220] 申請日 Data de pedido : 2022/12/15

[730] 申請人 Requerente : 納恩博（北京）科技有限公司
Ninebot (Beijing) Tech Co., Ltd.
地址 Endereço : 中國北京市海澱區西小口路66號中關村東升科技園B-6號樓B座二層B201、B202室
Room B201, B202, Floor 2, Block B, Building B-6, Dongsheng Technology Park, Zhongguancun, No. 66, Xixiaokou Road, Haidian District 100000 Beijing, China
國籍 Nacionalidade : 中國 Chinesa
活動 Actividade : 商業及工業 comercial e industrial

[511] 類別 Classe : 28

[511] 產品 Produtos : 電動滑板車（玩具）；滑板車（玩具）；兒童玩具自行車（非運輸工具）；玩具。

[540] 商標 Marca :

九号

[210] 編號 N.º : N/204463
[220] 申請日 Data de pedido : 2022/12/15
[730] 申請人 Requerente : 納恩博（北京）科技有限公司
Ninebot (Beijing) Tech Co., Ltd.
地址 Endereço : 中國北京市海澱區西小口路66號中關村東升科技園B-6號樓B座二層B201、B202室
Room B201, B202, Floor 2, Block B, Building B-6, Dongsheng Technology Park, Zhongguancun, No. 66, Xixiaokou Road, Haidian District 100000 Beijing, China
國籍 Nacionalidade : 中國 Chinesa
活動 Actividade : 商業及工業 comercial e industrial
[511] 類別 Classe : 35
[511] 服務 Serviços : 為他人推銷；在計算機數據庫中更新和維護數據；對購買訂單進行行政處理；市場推廣；卡丁車、摩托車、全地形車、自動駕駛送貨機器人、自行車、滑板車、自平衡車、自平衡滑板、自平衡電動獨輪車、電動自行車、電動代步車（行動遲緩者使用）以及前述運載工具的零部件及配件的網上零售；卡丁車、摩托車、全地形車、自動駕駛送貨機器人、自行車、滑板車、自平衡車、自平衡滑板、自平衡電動獨輪車、電動自行車、電動代步車（行動遲緩者使用）以及前述運載工具的零部件及配件的批發及分銷；組織商業或廣告展覽；為他人採購（為其他企業購買商品或服務）；為零售目的在通信媒體上展示商品。
[540] 商標 Marca :

九号

---

[210] 編號 N.º : N/204464
[220] 申請日 Data de pedido : 2022/12/15
[730] 申請人 Requerente : 納恩博（北京）科技有限公司
Ninebot (Beijing) Tech Co., Ltd.
地址 Endereço : 中國北京市海澱區西小口路66號中關村東升科技園B-6號樓B座二層B201、B202室
Room B201, B202, Floor 2, Block B, Building B-6, Dongsheng Technology Park, Zhongguancun, No. 66, Xixiaokou Road, Haidian District 100000 Beijing, China
國籍 Nacionalidade : 中國 Chinesa
活動 Actividade : 商業及工業 comercial e industrial
[511] 類別 Classe : 39
[511] 服務 Serviços : 商品包裝；運載工具（車輛）出租；運輸用滑板車出租；運輸用踏板車出租；通過手機應用軟件提供出租車預訂服務；車輛共享服務；電動自行車出租；機動車輛出租；摩托車出租；自行車出租。
[540] 商標 Marca :

九号

---

[210] 編號 N.º : N/204465
[220] 申請日 Data de pedido : 2022/12/15
[730] 申請人 Requerente : 林瑞生
地址 Endereço : 中國福建省閩侯縣青口鎮長樓村長樓73號
國籍 Nacionalidade : 中國 Chinesa
活動 Actividade : 商業及工業 comercial e industrial
[511] 類別 Classe : 25
[511] 產品 Produtos : 服裝；嬰兒全套衣；游泳衣；鞋（腳上的穿著物）；帽子（頭戴）；襪；手套（服裝）；領帶；腰帶；圍巾。
[540] 商標 Marca :

THRASHER

---

[210] 編號 N.º : N/204466
[220] 申請日 Data de pedido : 2022/12/15
[730] 申請人 Requerente : 林瑞生
地址 Endereço : 中國福建省閩侯縣青口鎮長樓村長樓73號
國籍 Nacionalidade : 中國 Chinesa
活動 Actividade : 商業及工業 comercial e industrial
[511] 類別 Classe : 25
[511] 產品 Produtos : 服裝；嬰兒全套衣；游泳衣；鞋（腳上的穿著物）；帽子（頭戴）；襪；手套（服裝）；領帶；腰帶；圍巾。
[540] 商標 Marca :

TRAPSTAR

---

[210] 編號 N.º : N/204467
[220] 申請日 Data de pedido : 2022/12/15
[730] 申請人 Requerente : 中遠海運集裝箱運輸有限公司
地址 Endereço : 中國上海市虹口區東大名路378號23層
國籍 Nacionalidade : 中國 Chinesa
活動 Actividade : 商業及工業 comercial e industrial
[511] 類別 Classe : 35
[511] 服務 Serviços : 為零售目的在通信媒體上展示商品；廣告；通過計算機通信網絡進行的在線廣告；運輸和遞送領域的商業管理諮詢；為商品和服務的買賣雙方提供在線市場；替他人推銷；進出口代理；人力資源管理；在計算機數據庫中更新和維護數據；商業審計；尋找贊助；藥用、獸醫用、衛生用製劑和醫療用品的零售服務。
[540] 商標 Marca :

SynConHub

[210] 編號 N.º : N/204468
[220] 申請日 Data de pedido : 2022/12/15
[730] 申請人 Requerente : 中遠海運集裝箱運輸有限公司
地址 Endereço : 中國上海市虹口區東大名路378號23層
國籍 Nacionalidade : 中國 Chinesa
活動 Actividade : 商業及工業 comercial e industrial
[511] 類別 Classe : 39
[511] 服務 Serviços : 商品打包；貨物運輸經紀；貨運；運輸；海上運輸；船運貨物；汽車運輸；運載工具（車輛）出租；貨物貯存；快遞服務（信件或商品）；提供旅行信息；管道運輸。
[540] 商標 Marca :

根據經十二月十三日第97/99/M號法令核准之《工業產權法律制度》第十條第一款及第二款的規定，公佈下列在澳門特別行政區提出的商標註冊申請之批示，並按照同一法規第二百七十五條至第二百七十七條的規定，可於本公佈日起一個月期限內就下列批示向初級法院提起上訴。

Em conformidade com o n.º 1 e n.º 2 do artigo 10.º do RJPI, aprovado pelo Decreto-Lei n.º 97/99/M, de 13 de Dezembro, publica(m)-se a seguir o(s) respectivo(s) despacho(s) em relação ao(s) pedido(s) de registo de marca na RAEM, e de acordo com os artigos 275.º a 277.º do referido diploma, cabe recurso para o Tribunal Judicial de Base, do(s) despacho(s) abaixo mencionado(s), no prazo de um mês a contar da data desta publicação.

批給
Concessão

編號 N.º	註冊日期 Data de registo	批示日期 Data de despacho	權利人 Titular	類別 Classe
N/185619	2023/01/12	2023/01/12	De Beers UK Limited	14
N/185620	2023/01/12	2023/01/12	De Beers UK Limited	35
N/187613	2023/01/12	2023/01/12	d.velop AG	45
N/189509	2023/01/12	2023/01/12	網易（香港）有限公司 NETEASE (HONG KONG) LIMITED	45
N/189515	2023/01/12	2023/01/12	香港網易互動娛樂有限公司 HONG KONG NETEASE INTERACTIVE ENTERTAINMENT LIMITED	45
N/189521	2023/01/12	2023/01/12	網易互動娛樂私人有限公司 NETEASE INTERACTIVE ENTERTAINMENT PTE. LTD.	45
N/189527	2023/01/12	2023/01/12	香港網易互動娛樂有限公司 HONG KONG NETEASE INTERACTIVE ENTERTAINMENT LIMITED	45
N/189535	2023/01/12	2023/01/12	網易互動娛樂私人有限公司 NETEASE INTERACTIVE ENTERTAINMENT PTE. LTD.	45
N/190901	2023/01/12	2023/01/12	網易互動娛樂私人有限公司 NETEASE INTERACTIVE ENTERTAINMENT PTE. LTD.	45
N/190907	2023/01/12	2023/01/12	網易互動娛樂私人有限公司 NETEASE INTERACTIVE ENTERTAINMENT PTE. LTD.	45
N/190913	2023/01/12	2023/01/12	網易互動娛樂私人有限公司 NETEASE INTERACTIVE ENTERTAINMENT PTE. LTD.	45
N/190924	2023/01/12	2023/01/12	網易互動娛樂私人有限公司 NETEASE INTERACTIVE ENTERTAINMENT PTE. LTD.	45

編號 N.º	註冊日期 Data de registo	批示日期 Data de despacho	權利人 Titular	類別 Classe
N/190930	2023/01/12	2023/01/12	網易互動娛樂私人有限公司 NETEASE INTERACTIVE ENTERTAINMENT PTE. LTD.	45
N/190942	2023/01/12	2023/01/12	網易互動娛樂私人有限公司 NETEASE INTERACTIVE ENTERTAINMENT PTE. LTD.	45
N/190948	2023/01/12	2023/01/12	網易互動娛樂私人有限公司 NETEASE INTERACTIVE ENTERTAINMENT PTE. LTD.	45
N/190985	2023/01/12	2023/01/12	澳門之味文創管理有限公司	35
N/190986	2023/01/12	2023/01/12	澳門之味文創管理有限公司	43
N/192717	2023/01/12	2023/01/12	夢百合家居科技股份有限公司	20
N/192718	2023/01/12	2023/01/12	夢百合家居科技股份有限公司	24
N/192719	2023/01/12	2023/01/12	夢百合家居科技股份有限公司	35
N/192820	2023/01/12	2023/01/12	廣東法迪奧廚衛科技有限公司	20
N/192821	2023/01/12	2023/01/12	廣東法迪奧廚衛科技有限公司	20
N/193332	2023/01/12	2023/01/12	大慶市紅寶石冰淇淋有限公司	30
N/193431	2023/01/12	2023/01/12	廣東法迪奧廚衛科技有限公司	20
N/194773	2023/01/12	2023/01/12	GRUPO MASCARÓ, S.L.	25
N/196189	2023/01/12	2023/01/12	麥林 MAK LAM	43
N/196396	2023/01/12	2023/01/12	麥林 MAK LAM	43
N/196608	2023/01/12	2023/01/12	MERJA ANNELI SALONEN	25
N/196609	2023/01/12	2023/01/12	MERJA ANNELI SALONEN	35
N/196707	2023/01/12	2023/01/12	De Beers UK Limited	14
N/196708	2023/01/12	2023/01/12	De Beers UK Limited	35
N/196709	2023/01/12	2023/01/12	De Beers UK Limited	14
N/196710	2023/01/12	2023/01/12	De Beers UK Limited	35
N/196730	2023/01/12	2023/01/12	澳娛綜合度假股份有限公司 SJM RESORTS, S.A., em inglês SJM RESORTS, LIMITED	35
N/196731	2023/01/12	2023/01/12	澳娛綜合度假股份有限公司 SJM RESORTS, S.A., em inglês SJM RESORTS, LIMITED	41
N/196732	2023/01/12	2023/01/12	澳娛綜合度假股份有限公司 SJM RESORTS, S.A., em inglês SJM RESORTS, LIMITED	43
N/196733	2023/01/12	2023/01/12	澳娛綜合度假股份有限公司 SJM RESORTS, S.A., em inglês SJM RESORTS, LIMITED	35
N/196734	2023/01/12	2023/01/12	澳娛綜合度假股份有限公司 SJM RESORTS, S.A., em inglês SJM RESORTS, LIMITED	41
N/196735	2023/01/12	2023/01/12	澳娛綜合度假股份有限公司 SJM RESORTS, S.A., em inglês SJM RESORTS, LIMITED	43
N/197011	2023/01/12	2023/01/12	UVEX ARBEITSSCHUTZ GMBH	28
N/197012	2023/01/12	2023/01/12	UVEX ARBEITSSCHUTZ GMBH	10
N/197014	2023/01/12	2023/01/12	UVEX ARBEITSSCHUTZ GMBH	25

編號 N.º	註冊日期 Data de registo	批示日期 Data de despacho	權利人 Titular	類別 Classe
N/197140	2023/01/12	2023/01/12	天宏飲食國際有限公司 TINWIN INTERNATIONAL CATERING LIMITED	43
N/197635	2023/01/12	2023/01/12	Western Digital Technologies, Inc.	09
N/197652	2023/01/12	2023/01/12	SeedJura Group LLC	09
N/197653	2023/01/12	2023/01/12	SeedJura Group LLC	16
N/197654	2023/01/12	2023/01/12	SeedJura Group LLC	35
N/197655	2023/01/12	2023/01/12	SeedJura Group LLC	41
N/197656	2023/01/12	2023/01/12	SeedJura Group LLC	42
N/197970	2023/01/12	2023/01/12	崔文勸 CHOI, MOON KWON	28
N/197971	2023/01/12	2023/01/12	崔文勸 CHOI, MOON KWON	41
N/198045	2023/01/12	2023/01/12	CHINA NATIONAL HEAVY DUTY TRUCK GROUP CO., LTD.	12
N/198123	2023/01/12	2023/01/12	澳門之味文創管理有限公司	09
N/198136	2023/01/12	2023/01/12	SmithKline Beecham Limited	05
N/198137	2023/01/12	2023/01/12	SmithKline Beecham Limited	10
N/198138	2023/01/12	2023/01/12	SmithKline Beecham Limited	05
N/198139	2023/01/12	2023/01/12	SmithKline Beecham Limited	10
N/198447	2023/01/12	2023/01/12	Maison Psyché	03
N/198448	2023/01/12	2023/01/12	Maison Psyché	03
N/198449	2023/01/12	2023/01/12	Maison Psyché	03
N/198450	2023/01/12	2023/01/12	Maison Psyché	03
N/198451	2023/01/12	2023/01/12	Maison Psyché	03
N/198454	2023/01/12	2023/01/12	AUTOMOBILI LAMBORGHINI S.p.A.	12
N/198455	2023/01/12	2023/01/12	AUTOMOBILI LAMBORGHINI S.p.A.	28
N/198456	2023/01/12	2023/01/12	Ravintoraisio Oy	29
N/198457	2023/01/12	2023/01/12	Ravintoraisio Oy	30
N/198458	2023/01/12	2023/01/12	Ravintoraisio Oy	32
N/198461	2023/01/12	2023/01/12	布洛克查恩遊戲合夥公司 Blockchain Game Partners, Inc.	41
N/198462	2023/01/12	2023/01/12	布洛克查恩遊戲合夥公司 Blockchain Game Partners, Inc.	42
N/198526	2023/01/12	2023/01/12	Celgene Corporation	05
N/198735	2023/01/12	2023/01/12	TANIA KERN	03
N/198736	2023/01/12	2023/01/12	TANIA KERN	03
N/198777	2023/01/12	2023/01/12	威神（上海）品牌管理有限公司 Vision(Shanghai)Brand Management Co., Ltd	18
N/198778	2023/01/12	2023/01/12	威神（上海）品牌管理有限公司 Vision(Shanghai)Brand Management Co., Ltd	25
N/198887	2023/01/12	2023/01/12	TOMIZAWA SHOTEN INC.	21

編號 N.º	註冊日期 Data de registo	批示日期 Data de despacho	權利人 Titular	類別 Classe
N/198888	2023/01/12	2023/01/12	TOMIZAWA SHOTEN INC.	29
N/198889	2023/01/12	2023/01/12	TOMIZAWA SHOTEN INC.	30
N/198890	2023/01/12	2023/01/12	TOMIZAWA SHOTEN INC.	35
N/198891	2023/01/12	2023/01/12	TOMIZAWA SHOTEN INC.	41
N/198898	2023/01/12	2023/01/12	GOKURAKUYU HOLDING CO., LTD.	43
N/198899	2023/01/12	2023/01/12	GOKURAKUYU HOLDING CO., LTD.	44
N/198903	2023/01/12	2023/01/12	SHELL BRANDS INTERNATIONAL AG	09
N/198904	2023/01/12	2023/01/12	SHELL BRANDS INTERNATIONAL AG	14
N/198905	2023/01/12	2023/01/12	SHELL BRANDS INTERNATIONAL AG	16
N/198906	2023/01/12	2023/01/12	SHELL BRANDS INTERNATIONAL AG	18
N/198907	2023/01/12	2023/01/12	SHELL BRANDS INTERNATIONAL AG	21
N/198908	2023/01/12	2023/01/12	SHELL BRANDS INTERNATIONAL AG	25
N/198909	2023/01/12	2023/01/12	SHELL BRANDS INTERNATIONAL AG	28
N/198910	2023/01/12	2023/01/12	SHELL BRANDS INTERNATIONAL AG	09
N/198911	2023/01/12	2023/01/12	SHELL BRANDS INTERNATIONAL AG	14
N/198912	2023/01/12	2023/01/12	SHELL BRANDS INTERNATIONAL AG	16
N/198913	2023/01/12	2023/01/12	SHELL BRANDS INTERNATIONAL AG	18
N/198914	2023/01/12	2023/01/12	SHELL BRANDS INTERNATIONAL AG	21
N/198915	2023/01/12	2023/01/12	SHELL BRANDS INTERNATIONAL AG	25
N/198916	2023/01/12	2023/01/12	SHELL BRANDS INTERNATIONAL AG	28
N/199002	2023/01/12	2023/01/12	Argentum Apothecary Limited	03
N/199113	2023/01/12	2023/01/12	De Beers UK Limited	14
N/199114	2023/01/12	2023/01/12	De Beers UK Limited	35
N/199117	2023/01/12	2023/01/12	Maison Psyché	03
N/199144	2023/01/12	2023/01/12	Novugen Pharma Sdn. Bhd.	05
N/199153	2023/01/12	2023/01/12	HERMES INTERNATIONAL	18
N/199174	2023/01/12	2023/01/12	澳門滙能國際投資控股有限公司	30
N/199175	2023/01/12	2023/01/12	澳門滙能國際投資控股有限公司	32
N/199192	2023/01/12	2023/01/12	Tommy Hilfiger Licensing B.V.	18
N/199193	2023/01/12	2023/01/12	Tommy Hilfiger Licensing B.V.	25
N/199267	2023/01/12	2023/01/12	PROOF Holdings, Inc.	35
N/199274	2023/01/12	2023/01/12	形義（廣州）日用品有限公司	10
N/199275	2023/01/12	2023/01/12	形義（廣州）日用品有限公司	25
N/199296	2023/01/12	2023/01/12	FERRETTI S.P.A.	12
N/199297	2023/01/12	2023/01/12	FERRETTI S.P.A.	37
N/199298	2023/01/12	2023/01/12	FERRETTI S.P.A.	41
N/199327	2023/01/12	2023/01/12	Allergan, Inc.	05
N/199344	2023/01/12	2023/01/12	布洛克查恩遊戲合夥公司 Blockchain Game Partners, Inc.	38

編號 N.º	註冊日期 Data de registo	批示日期 Data de despacho	權利人 Titular	類別 Classe
N/199345	2023/01/12	2023/01/12	布洛克查恩遊戲合夥公司 Blockchain Game Partners, Inc.	36
N/199355	2023/01/12	2023/01/12	WILLY BOGNER GMBH & CO. KOMMANDITGESELLSCHAFT AUF AKTIEN	03
N/199356	2023/01/12	2023/01/12	WILLY BOGNER GMBH & CO. KOMMANDITGESELLSCHAFT AUF AKTIEN	14
N/199357	2023/01/12	2023/01/12	WILLY BOGNER GMBH & CO. KOMMANDITGESELLSCHAFT AUF AKTIEN	24
N/199358	2023/01/12	2023/01/12	WILLY BOGNER GMBH & CO. KOMMANDITGESELLSCHAFT AUF AKTIEN	03
N/199359	2023/01/12	2023/01/12	WILLY BOGNER GMBH & CO. KOMMANDITGESELLSCHAFT AUF AKTIEN	14
N/199360	2023/01/12	2023/01/12	WILLY BOGNER GMBH & CO. KOMMANDITGESELLSCHAFT AUF AKTIEN	24
N/199361	2023/01/12	2023/01/12	WILLY BOGNER GMBH & CO. KOMMANDITGESELLSCHAFT AUF AKTIEN	03
N/199362	2023/01/12	2023/01/12	WILLY BOGNER GMBH & CO. KOMMANDITGESELLSCHAFT AUF AKTIEN	14
N/199363	2023/01/12	2023/01/12	WILLY BOGNER GMBH & CO. KOMMANDITGESELLSCHAFT AUF AKTIEN	18
N/199364	2023/01/12	2023/01/12	WILLY BOGNER GMBH & CO. KOMMANDITGESELLSCHAFT AUF AKTIEN	24
N/199369	2023/01/12	2023/01/12	布洛克查恩遊戲合夥公司 Blockchain Game Partners, Inc.	36
N/199370	2023/01/12	2023/01/12	布洛克查恩遊戲合夥公司 Blockchain Game Partners, Inc.	38
N/199371	2023/01/12	2023/01/12	布洛克查恩遊戲合夥公司 Blockchain Game Partners, Inc.	41
N/199372	2023/01/12	2023/01/12	布洛克查恩遊戲合夥公司 Blockchain Game Partners, Inc.	42
N/199376	2023/01/12	2023/01/12	CHANEL	03
N/199377	2023/01/12	2023/01/12	CHANEL	09
N/199378	2023/01/12	2023/01/12	CHANEL	10
N/199379	2023/01/12	2023/01/12	CHANEL	44
N/199425	2023/01/12	2023/01/12	CHRISTIAN DIOR COUTURE	14
N/199442	2023/01/12	2023/01/12	上海弼興知識產權代理有限公司	03
N/199443	2023/01/12	2023/01/12	上海弼興知識產權代理有限公司	35
N/199444	2023/01/12	2023/01/12	上海弼興知識產權代理有限公司	44
N/199445	2023/01/12	2023/01/12	上海弼興知識產權代理有限公司	03
N/199446	2023/01/12	2023/01/12	上海弼興知識產權代理有限公司	35
N/199447	2023/01/12	2023/01/12	上海弼興知識產權代理有限公司	44
N/199456	2023/01/12	2023/01/12	BALENCIAGA	09
N/199457	2023/01/12	2023/01/12	JOHNSON & JOHNSON	05

編號 N.º	註冊日期 Data de registo	批示日期 Data de despacho	權利人 Titular	類別 Classe
N/199458	2023/01/12	2023/01/12	JOHNSON & JOHNSON	05
N/199503	2023/01/12	2023/01/12	銀聯商務股份有限公司 China Unionpay Merchant Services Co., Ltd.	09
N/199504	2023/01/12	2023/01/12	銀聯商務股份有限公司 China Unionpay Merchant Services Co., Ltd.	35
N/199505	2023/01/12	2023/01/12	銀聯商務股份有限公司 China Unionpay Merchant Services Co., Ltd.	36
N/199506	2023/01/12	2023/01/12	銀聯商務股份有限公司 China Unionpay Merchant Services Co., Ltd.	39
N/199507	2023/01/12	2023/01/12	銀聯商務股份有限公司 China Unionpay Merchant Services Co., Ltd.	42
N/199712	2023/01/12	2023/01/12	Richemont International SA	14
N/199719	2023/01/12	2023/01/12	FTX Trading Ltd.	09
N/199720	2023/01/12	2023/01/12	FTX Trading Ltd.	25
N/199721	2023/01/12	2023/01/12	FTX Trading Ltd.	35
N/199722	2023/01/12	2023/01/12	FTX Trading Ltd.	36
N/199723	2023/01/12	2023/01/12	FTX Trading Ltd.	41
N/199724	2023/01/12	2023/01/12	FTX Trading Ltd.	42
N/199725	2023/01/12	2023/01/12	FTX Trading Ltd.	09
N/199726	2023/01/12	2023/01/12	FTX Trading Ltd.	25
N/199727	2023/01/12	2023/01/12	FTX Trading Ltd.	35
N/199729	2023/01/12	2023/01/12	FTX Trading Ltd.	41
N/199730	2023/01/12	2023/01/12	FTX Trading Ltd.	42
N/199804	2023/01/12	2023/01/12	Premium Beverages International B.V.	32
N/199821	2023/01/12	2023/01/12	北京二元互娛科技有限公司	09
N/199822	2023/01/12	2023/01/12	北京二元互娛科技有限公司	41
N/199857	2023/01/12	2023/01/12	Merck Sharp & Dohme LLC	05
N/199868	2023/01/12	2023/01/12	Kyokuto Corporation	09
N/199869	2023/01/12	2023/01/12	Kyokuto Corporation	09
N/199905	2023/01/12	2023/01/12	中參國際生物科技有限公司	05
N/199913	2023/01/12	2023/01/12	泰安商業顧問有限公司	05
N/199915	2023/01/12	2023/01/12	泰安商業顧問有限公司	05
N/199916	2023/01/12	2023/01/12	泰安商業顧問有限公司	35
N/199917	2023/01/12	2023/01/12	泰安商業顧問有限公司	05
N/199920	2023/01/12	2023/01/12	泰安商業顧問有限公司	05
N/200032	2023/01/12	2023/01/12	TORAY KABUSHIKI KAISHA (TORAY INDUSTRIES, INC.)	05
N/200033	2023/01/12	2023/01/12	TORAY KABUSHIKI KAISHA (TORAY INDUSTRIES, INC.)	05
N/200044	2023/01/12	2023/01/12	TAIHO PHARMACEUTICAL CO., LTD.	05
N/200074	2023/01/12	2023/01/12	ZUCCHETTI CENTRO SISTEMI S.P.A.	07
N/200075	2023/01/12	2023/01/12	ZUCCHETTI CENTRO SISTEMI S.P.A.	09
N/200081	2023/01/12	2023/01/12	廣州女媧生命科技有限公司	05

編號 N.º	註冊日期 Data de registo	批示日期 Data de despacho	權利人 Titular	類別 Classe
N/200082	2023/01/12	2023/01/12	廣州女媧生命科技有限公司	10
N/200083	2023/01/12	2023/01/12	廣州女媧生命科技有限公司	44
N/200092	2023/01/12	2023/01/12	衍生行有限公司	05
N/200115	2023/01/12	2023/01/12	青島小鳥看看科技有限公司 Qingdao Pico Technology Co., Ltd.	42
N/200116	2023/01/12	2023/01/12	青島小鳥看看科技有限公司 Qingdao Pico Technology Co., Ltd.	41
N/200117	2023/01/12	2023/01/12	青島小鳥看看科技有限公司 Qingdao Pico Technology Co., Ltd.	38
N/200119	2023/01/12	2023/01/12	青島小鳥看看科技有限公司 Qingdao Pico Technology Co., Ltd.	35
N/200120	2023/01/12	2023/01/12	青島小鳥看看科技有限公司 Qingdao Pico Technology Co., Ltd.	28
N/200121	2023/01/12	2023/01/12	青島小鳥看看科技有限公司 Qingdao Pico Technology Co., Ltd.	20
N/200122	2023/01/12	2023/01/12	青島小鳥看看科技有限公司 Qingdao Pico Technology Co., Ltd.	16
N/200123	2023/01/12	2023/01/12	青島小鳥看看科技有限公司 Qingdao Pico Technology Co., Ltd.	09
N/200145	2023/01/12	2023/01/12	CHUGAI SEIYAKU KABUSHIKI KAISHA (Chugai Pharmaceutical Co., Ltd.)	05
N/200146	2023/01/12	2023/01/12	CHUGAI SEIYAKU KABUSHIKI KAISHA (Chugai Pharmaceutical Co., Ltd.)	10
N/200147	2023/01/12	2023/01/12	CHUGAI SEIYAKU KABUSHIKI KAISHA (Chugai Pharmaceutical Co., Ltd.)	05
N/200148	2023/01/12	2023/01/12	CHUGAI SEIYAKU KABUSHIKI KAISHA (Chugai Pharmaceutical Co., Ltd.)	10
N/200149	2023/01/12	2023/01/12	CHUGAI SEIYAKU KABUSHIKI KAISHA (Chugai Pharmaceutical Co., Ltd.)	05
N/200150	2023/01/12	2023/01/12	CHUGAI SEIYAKU KABUSHIKI KAISHA (Chugai Pharmaceutical Co., Ltd.)	10
N/200151	2023/01/12	2023/01/12	DASTY ITALY SPA	03
N/200162	2023/01/12	2023/01/12	上海開拓寰宇技術開發有限公司	09
N/200163	2023/01/12	2023/01/12	上海開拓寰宇技術開發有限公司	41
N/200164	2023/01/12	2023/01/12	上海開拓寰宇技術開發有限公司	45
N/200179	2023/01/12	2023/01/12	PHONEPE PRIVATE LIMITED	42
N/200180	2023/01/12	2023/01/12	PHONEPE PRIVATE LIMITED	38
N/200182	2023/01/12	2023/01/12	PHONEPE PRIVATE LIMITED	35
N/200183	2023/01/12	2023/01/12	PHONEPE PRIVATE LIMITED	09
N/200184	2023/01/12	2023/01/12	PHONEPE PRIVATE LIMITED	42
N/200185	2023/01/12	2023/01/12	PHONEPE PRIVATE LIMITED	38
N/200187	2023/01/12	2023/01/12	PHONEPE PRIVATE LIMITED	09
N/200188	2023/01/12	2023/01/12	PHONEPE PRIVATE LIMITED	42

編號 N.º	註冊日期 Data de registo	批示日期 Data de despacho	權利人 Titular	類別 Classe
N/200189	2023/01/12	2023/01/12	PHONEPE PRIVATE LIMITED	38
N/200191	2023/01/12	2023/01/12	PHONEPE PRIVATE LIMITED	35
N/200192	2023/01/12	2023/01/12	PHONEPE PRIVATE LIMITED	09
N/200193	2023/01/12	2023/01/12	PHONEPE PRIVATE LIMITED	35
N/200195	2023/01/12	2023/01/12	小林製藥株式會社 KOBAYASHI PHARMACEUTICAL CO., LTD.	05
N/200196	2023/01/12	2023/01/12	小林製藥株式會社 KOBAYASHI PHARMACEUTICAL CO., LTD.	10
N/200197	2023/01/12	2023/01/12	小林製藥株式會社 KOBAYASHI PHARMACEUTICAL CO., LTD.	11
N/200198	2023/01/12	2023/01/12	小林製藥株式會社 KOBAYASHI PHARMACEUTICAL CO., LTD.	16
N/200199	2023/01/12	2023/01/12	小林製藥株式會社 KOBAYASHI PHARMACEUTICAL CO., LTD.	05
N/200200	2023/01/12	2023/01/12	小林製藥株式會社 KOBAYASHI PHARMACEUTICAL CO., LTD.	10
N/200201	2023/01/12	2023/01/12	小林製藥株式會社 KOBAYASHI PHARMACEUTICAL CO., LTD.	11
N/200202	2023/01/12	2023/01/12	小林製藥株式會社 KOBAYASHI PHARMACEUTICAL CO., LTD.	16
N/200204	2023/01/12	2023/01/12	小林製藥株式會社 KOBAYASHI PHARMACEUTICAL CO., LTD.	10
N/200205	2023/01/12	2023/01/12	小林製藥株式會社 KOBAYASHI PHARMACEUTICAL CO., LTD.	11
N/200206	2023/01/12	2023/01/12	小林製藥株式會社 KOBAYASHI PHARMACEUTICAL CO., LTD.	16
N/200207	2023/01/12	2023/01/12	小林製藥株式會社 KOBAYASHI PHARMACEUTICAL CO., LTD.	05
N/200208	2023/01/12	2023/01/12	小林製藥株式會社 KOBAYASHI PHARMACEUTICAL CO., LTD.	10
N/200209	2023/01/12	2023/01/12	小林製藥株式會社 KOBAYASHI PHARMACEUTICAL CO., LTD.	11
N/200210	2023/01/12	2023/01/12	小林製藥株式會社 KOBAYASHI PHARMACEUTICAL CO., LTD.	16
N/200211	2023/01/12	2023/01/12	小林製藥株式會社 KOBAYASHI PHARMACEUTICAL CO., LTD.	05
N/200212	2023/01/12	2023/01/12	小林製藥株式會社 KOBAYASHI PHARMACEUTICAL CO., LTD.	10
N/200213	2023/01/12	2023/01/12	小林製藥株式會社 KOBAYASHI PHARMACEUTICAL CO., LTD.	11
N/200221	2023/01/12	2023/01/12	THOMASTIK-INFELD Gesellschaft m.b.H.	15
N/200225	2023/01/12	2023/01/12	孫浩博 Sun Haobo	05

編號 N.º	註冊日期 Data de registo	批示日期 Data de despacho	權利人 Titular	類別 Classe
N/200227	2023/01/12	2023/01/12	隋寶來 Sui Baolai	05
N/200228	2023/01/12	2023/01/12	隋寶來 Sui Baolai	05
N/200264	2023/01/12	2023/01/12	南光（集團）有限公司 Nam Kwong União Comercial e Industrial, Limitada	35
N/200276	2023/01/12	2023/01/12	安徽天地高純溶劑有限公司	01
N/200299	2023/01/12	2023/01/12	HYUNDAI MOTOR COMPANY	07
N/200316	2023/01/12	2023/01/12	PAJ, Inc.	14
N/200317	2023/01/12	2023/01/12	PAJ, Inc.	18
N/200326	2023/01/12	2023/01/12	Zoetis Services LLC	05
N/200327	2023/01/12	2023/01/12	Zoetis Services LLC	05
N/200328	2023/01/12	2023/01/12	Zoetis Services LLC	05
N/200331	2023/01/12	2023/01/12	上海開拓寰宇技術開發有限公司	35
N/200332	2023/01/12	2023/01/12	上海開拓寰宇技術開發有限公司	38
N/200344	2023/01/12	2023/01/12	GILEAD SCIENCES IRELAND UC	05
N/200359	2023/01/12	2023/01/12	中科智谷醫藥集團有限公司	05
N/200361	2023/01/12	2023/01/12	中科智谷醫藥集團有限公司	05
N/200363	2023/01/12	2023/01/12	戴旭桂	33
N/200372	2023/01/12	2023/01/12	KIOXIA Corporation	42
N/200384	2023/01/12	2023/01/12	Lim, Soo Hyun	25
N/200388	2023/01/12	2023/01/12	Immersive Health Solutions LLC	09
N/200389	2023/01/12	2023/01/12	Immersive Health Solutions LLC	10
N/200390	2023/01/12	2023/01/12	Immersive Health Solutions LLC	42
N/200391	2023/01/12	2023/01/12	Immersive Health Solutions LLC	44
N/200396	2023/01/12	2023/01/12	海針（山東）電子商務有限公司	03
N/200397	2023/01/12	2023/01/12	海針（山東）電子商務有限公司	35
N/200398	2023/01/12	2023/01/12	海針（山東）電子商務有限公司	35
N/200399	2023/01/12	2023/01/12	海針（山東）電子商務有限公司	03
N/200401	2023/01/12	2023/01/12	江中藥業股份有限公司 JIANGZHONG PHARMACEUTICAL CO., LTD.	05
N/200402	2023/01/12	2023/01/12	江中藥業股份有限公司 JIANGZHONG PHARMACEUTICAL CO., LTD.	30
N/200405	2023/01/12	2023/01/12	LABORATOIRES M&L	03
N/200409	2023/01/12	2023/01/12	Stamer Musikanlagen GmbH	09
N/200415	2023/01/12	2023/01/12	襄城縣高橋傢俱有限公司	20
N/200416	2023/01/12	2023/01/12	襄城縣高橋傢俱有限公司	35
N/200417	2023/01/12	2023/01/12	馬漢華	40
N/200445	2023/01/12	2023/01/12	澳琴物業有限公司	36
N/200448	2023/01/12	2023/01/12	大王製紙株式會社 DAIO PAPER CORPORATION	03

編號 N.º	註冊日期 Data de registo	批示日期 Data de despacho	權利人 Titular	類別 Classe
N/200449	2023/01/12	2023/01/12	大王製紙株式會社 DAIO PAPER CORPORATION	03
N/200451	2023/01/12	2023/01/12	Jekaterina Pinko	25
N/200453	2023/01/12	2023/01/12	KWANG YANG MOTOR CO., LTD.	12
N/200454	2023/01/12	2023/01/12	KWANG YANG MOTOR CO., LTD.	12
N/200458	2023/01/12	2023/01/12	Galaxy Entertainment Licensing Limited	43
N/200459	2023/01/12	2023/01/12	鄭國雄 CHEANG KUOK HONG	43
N/200460	2023/01/12	2023/01/12	海鴻一人有限公司	30
N/200461	2023/01/12	2023/01/12	海鴻一人有限公司	30
N/200462	2023/01/12	2023/01/12	海鴻一人有限公司	30
N/200463	2023/01/12	2023/01/12	海鴻一人有限公司	30
N/200464	2023/01/12	2023/01/12	海鴻一人有限公司	30
N/200465	2023/01/12	2023/01/12	海鴻一人有限公司	30
N/200466	2023/01/12	2023/01/12	Shiseido Americas Corporation	03
N/200467	2023/01/12	2023/01/12	Shiseido Americas Corporation	03
N/200470	2023/01/12	2023/01/12	杜汶麗 TO MAN LAI	43
N/200471	2023/01/12	2023/01/12	佛山市三水桐井建築材料有限公司 KIRII SANSHUI BUILDING MATERIALS FTY. LTD.	06
N/200472	2023/01/12	2023/01/12	佛山市三水桐井建築材料有限公司 KIRII SANSHUI BUILDING MATERIALS FTY. LTD.	06
N/200473	2023/01/12	2023/01/12	北京青顏博識健康管理有限公司	03
N/200474	2023/01/12	2023/01/12	北京青顏博識健康管理有限公司	05
N/200475	2023/01/12	2023/01/12	北京青顏博識健康管理有限公司	32
N/200479	2023/01/12	2023/01/12	Zimmermann Wear Pty Ltd	09
N/200480	2023/01/12	2023/01/12	Zimmermann Wear Pty Ltd	14
N/200481	2023/01/12	2023/01/12	Zimmermann Wear Pty Ltd	18
N/200482	2023/01/12	2023/01/12	Zimmermann Wear Pty Ltd	25
N/200483	2023/01/12	2023/01/12	Zimmermann Wear Pty Ltd	35
N/200485	2023/01/12	2023/01/12	深圳市阿米尼實業有限公司	09
N/200486	2023/01/12	2023/01/12	深圳市阿米尼實業有限公司	12
N/200487	2023/01/12	2023/01/12	澳門杏林草堂藥業有限公司	05
N/200488	2023/01/12	2023/01/12	Immersive Health Solutions LLC	09
N/200489	2023/01/12	2023/01/12	Immersive Health Solutions LLC	10
N/200490	2023/01/12	2023/01/12	Immersive Health Solutions LLC	42
N/200491	2023/01/12	2023/01/12	Immersive Health Solutions LLC	44
N/200492	2023/01/12	2023/01/12	Immersive Health Solutions LLC	18
N/200493	2023/01/12	2023/01/12	Immersive Health Solutions LLC	28
N/200494	2023/01/12	2023/01/12	Immersive Health Solutions LLC	37
N/200495	2023/01/12	2023/01/12	Immersive Health Solutions LLC	38

編號 N.º	註冊日期 Data de registo	批示日期 Data de despacho	權利人 Titular	類別 Classe
N/200496	2023/01/12	2023/01/12	Immersive Health Solutions LLC	41
N/200497	2023/01/12	2023/01/12	蔚來汽車（安徽）有限公司	12
N/200498	2023/01/12	2023/01/12	蔚來汽車（安徽）有限公司	12
N/200499	2023/01/12	2023/01/12	蔚來汽車（安徽）有限公司	12
N/200500	2023/01/12	2023/01/12	蔚來汽車（安徽）有限公司	12
N/200502	2023/01/12	2023/01/12	WINNING CO., LTD.	25
N/200503	2023/01/12	2023/01/12	WINNING CO., LTD.	25
N/200504	2023/01/12	2023/01/12	MEGMILK SNOW BRAND Co., Ltd.	05
N/200505	2023/01/12	2023/01/12	MEGMILK SNOW BRAND Co., Ltd.	29
N/200506	2023/01/12	2023/01/12	MEGMILK SNOW BRAND Co., Ltd.	05
N/200507	2023/01/12	2023/01/12	MEGMILK SNOW BRAND Co., Ltd.	29
N/200508	2023/01/12	2023/01/12	SCIP Holdings Limited	41
N/200509	2023/01/12	2023/01/12	SCIP Holdings Limited	43
N/200510	2023/01/12	2023/01/12	SCIP Holdings Limited	41
N/200511	2023/01/12	2023/01/12	SCIP Holdings Limited	43
N/200512	2023/01/12	2023/01/12	黃翊葳	35
N/200513	2023/01/12	2023/01/12	黃翊葳	43
N/200517	2023/01/12	2023/01/12	林政	14
N/200518	2023/01/12	2023/01/12	林政	18
N/200519	2023/01/12	2023/01/12	林政	25
N/200520	2023/01/12	2023/01/12	成都西山居互動娛樂科技有限公司	09
N/200521	2023/01/12	2023/01/12	成都西山居互動娛樂科技有限公司	41
N/200522	2023/01/12	2023/01/12	成都西山居互動娛樂科技有限公司	42
N/200523	2023/01/12	2023/01/12	成都西山居互動娛樂科技有限公司	09
N/200524	2023/01/12	2023/01/12	成都西山居互動娛樂科技有限公司	41
N/200525	2023/01/12	2023/01/12	成都西山居互動娛樂科技有限公司	42
N/200526	2023/01/12	2023/01/12	鍾健龍 CHONG KIN LONG	11
N/200527	2023/01/12	2023/01/12	美盈餐飲有限公司 BRIGHT GAIN RESTAURANTE COMPANHIA, LIMITADA	43
N/200528	2023/01/12	2023/01/12	Montres Tudor SA	14
N/200529	2023/01/12	2023/01/12	WHISTLEBLOWER LIMITED	25
N/200530	2023/01/12	2023/01/12	WHISTLEBLOWER LIMITED	25
N/200531	2023/01/12	2023/01/12	WHISTLEBLOWER LIMITED	25
N/200532	2023/01/12	2023/01/12	湯臣倍健股份有限公司 BYHEALTH CO., LTD.	01
N/200533	2023/01/12	2023/01/12	湯臣倍健股份有限公司 BYHEALTH CO., LTD.	05
N/200534	2023/01/12	2023/01/12	湯臣倍健股份有限公司 BYHEALTH CO., LTD.	29

編號 N.º	註冊日期 Data de registo	批示日期 Data de despacho	權利人 Titular	類別 Classe
N/200535	2023/01/12	2023/01/12	湯臣倍健股份有限公司 BYHEALTH CO., LTD.	30
N/200536	2023/01/12	2023/01/12	湯臣倍健股份有限公司 BYHEALTH CO., LTD.	32
N/200537	2023/01/12	2023/01/12	丁珍 DING ZHEN	25
N/200538	2023/01/12	2023/01/12	廣東歐德羅廚具股份有限公司	07
N/200539	2023/01/12	2023/01/12	廣東歐德羅廚具股份有限公司	08
N/200540	2023/01/12	2023/01/12	廣東歐德羅廚具股份有限公司	11
N/200541	2023/01/12	2023/01/12	廣東歐德羅廚具股份有限公司	21
N/200544	2023/01/12	2023/01/12	李曉興 LEI HIO HENG	35
N/200545	2023/01/12	2023/01/12	衍生行有限公司	29
N/200546	2023/01/12	2023/01/12	衍生行有限公司	29
N/200547	2023/01/12	2023/01/12	衍生行有限公司	29
N/200551	2023/01/12	2023/01/12	維沃移動通信有限公司 Vivo Mobile Communication Co., Ltd.	12
N/200552	2023/01/12	2023/01/12	Monster Energy Company	32
N/200554	2023/01/12	2023/01/12	正一國際貿易及文化交流有限公司 A UNIT OF INTERNATIONAL TRADING AND CULTURAL EXCHANGE LTD.	35
N/200555	2023/01/12	2023/01/12	正一國際貿易及文化交流有限公司 A UNIT OF INTERNATIONAL TRADING AND CULTURAL EXCHANGE LTD.	36
N/200556	2023/01/12	2023/01/12	正一國際貿易及文化交流有限公司 A UNIT OF INTERNATIONAL TRADING AND CULTURAL EXCHANGE LTD.	41
N/200557	2023/01/12	2023/01/12	N.V. Nutricia	05
N/200558	2023/01/12	2023/01/12	N.V. Nutricia	29
N/200559	2023/01/12	2023/01/12	N.V. Nutricia	30
N/200560	2023/01/12	2023/01/12	N.V. Nutricia	32
N/200561	2023/01/12	2023/01/12	MEWAH BRANDS (S) PTE. LTD.	29
N/200562	2023/01/12	2023/01/12	MEWAH BRANDS (S) PTE. LTD.	30
N/200563	2023/01/12	2023/01/12	上海玄霆娛樂信息科技有限公司	09
N/200564	2023/01/12	2023/01/12	上海玄霆娛樂信息科技有限公司	41
N/200565	2023/01/12	2023/01/12	上海玄霆娛樂信息科技有限公司	42
N/200566	2023/01/12	2023/01/12	Piaggio & C. S.p.A.	12
N/200567	2023/01/12	2023/01/12	Ferrari S.p.A.	12
N/200568	2023/01/12	2023/01/12	楊濱	35
N/200569	2023/01/12	2023/01/12	奶酪博士（上海）科技有限公司	29
N/200570	2023/01/12	2023/01/12	多燕瘦國際控股有限公司 DYESOO INTERNATIONAL HOLDING LIMITED	29

編號 N.º	註冊日期 Data de registo	批示日期 Data de despacho	權利人 Titular	類別 Classe
N/200571	2023/01/12	2023/01/12	多燕瘦國際控股有限公司 DYESOO INTERNATIONAL HOLDING LIMITED	30
N/200572	2023/01/12	2023/01/12	多燕瘦國際控股有限公司 DYESOO INTERNATIONAL HOLDING LIMITED	29
N/200573	2023/01/12	2023/01/12	多燕瘦國際控股有限公司 DYESOO INTERNATIONAL HOLDING LIMITED	30
N/200574	2023/01/12	2023/01/12	厦門合力成供應鏈有限公司	18
N/200575	2023/01/12	2023/01/12	厦門合力成供應鏈有限公司	25
N/200578	2023/01/12	2023/01/12	杜家迎 TOU KA IENG	43
N/200579	2023/01/12	2023/01/12	Miyairi Valve Mfg. Co., Ltd.	07
N/200580	2023/01/12	2023/01/12	上海莉莉絲科技股份有限公司 Shanghai Lilith Technology Corporation	09
N/200581	2023/01/12	2023/01/12	上海莉莉絲科技股份有限公司 Shanghai Lilith Technology Corporation	38
N/200582	2023/01/12	2023/01/12	上海莉莉絲科技股份有限公司 Shanghai Lilith Technology Corporation	41
N/200583	2023/01/12	2023/01/12	上海莉莉絲科技股份有限公司 Shanghai Lilith Technology Corporation	42
N/200584	2023/01/12	2023/01/12	陳庭峰 CHAN TENG FONG	43
N/200585	2023/01/12	2023/01/12	OWL MAN DESTILARIA SOCIEDADE UNIPESSOAL LDA.	33
N/200586	2023/01/12	2023/01/12	爵利香港食品有限公司 INDOGUNA LORDLY COMPANY LIMITED	29
N/200587	2023/01/12	2023/01/12	爵利香港食品有限公司 INDOGUNA LORDLY COMPANY LIMITED	29
N/200588	2023/01/12	2023/01/12	陳家誠 CHAN KA SENG	11
N/200590	2023/01/12	2023/01/12	美的集團股份有限公司	11
N/200592	2023/01/12	2023/01/12	株式會社愛珀華 AMBER BLOOM CO., LTD.	03
N/200593	2023/01/12	2023/01/12	株式會社愛珀華 AMBER BLOOM CO., LTD.	35
N/200601	2023/01/12	2023/01/12	Amplify Health Assets Pte. Limited	09
N/200603	2023/01/12	2023/01/12	Amplify Health Assets Pte. Limited	36
N/200604	2023/01/12	2023/01/12	Amplify Health Assets Pte. Limited	38
N/200605	2023/01/12	2023/01/12	Amplify Health Assets Pte. Limited	41
N/200608	2023/01/12	2023/01/12	華仁行有限公司 WAH YAN HONG COMPANY LIMITED	04
N/200609	2023/01/12	2023/01/12	華仁行有限公司 WAH YAN HONG COMPANY LIMITED	05
N/200610	2023/01/12	2023/01/12	厦門協力勝貿易有限公司	18
N/200611	2023/01/12	2023/01/12	厦門協力勝貿易有限公司	25

編號 N.º	註冊日期 Data de registo	批示日期 Data de despacho	權利人 Titular	類別 Classe
N/200612	2023/01/12	2023/01/12	深圳浩業貿易有限公司	03
N/200613	2023/01/12	2023/01/12	深圳浩業貿易有限公司	35
N/200614	2023/01/12	2023/01/12	珠海橫琴澳瑞醫療科技有限公司	44
N/200615	2023/01/12	2023/01/12	深圳英集芯科技股份有限公司	09
N/200616	2023/01/12	2023/01/12	深圳英集芯科技股份有限公司	35
N/200617	2023/01/12	2023/01/12	深圳英集芯科技股份有限公司	42
N/200618	2023/01/12	2023/01/12	深圳英集芯科技股份有限公司	09
N/200619	2023/01/12	2023/01/12	深圳英集芯科技股份有限公司	35
N/200620	2023/01/12	2023/01/12	深圳英集芯科技股份有限公司	42
N/200621	2023/01/12	2023/01/12	深圳英集芯科技股份有限公司	09
N/200622	2023/01/12	2023/01/12	深圳英集芯科技股份有限公司	35
N/200623	2023/01/12	2023/01/12	深圳英集芯科技股份有限公司	42
N/200624	2023/01/12	2023/01/12	深圳英集芯科技股份有限公司	09
N/200625	2023/01/12	2023/01/12	深圳英集芯科技股份有限公司	35
N/200626	2023/01/12	2023/01/12	深圳英集芯科技股份有限公司	42
N/200627	2023/01/12	2023/01/12	舍得酒業股份有限公司	33
N/200628	2023/01/12	2023/01/12	Jebsen and Company Limited	33
N/200629	2023/01/12	2023/01/12	Jebsen and Company Limited	33
N/200630	2023/01/12	2023/01/12	Jebsen and Company Limited	33
N/200631	2023/01/12	2023/01/12	高磊	30
N/200637	2023/01/12	2023/01/12	DUTY FREE AMERICAS, INC.	35
N/200638	2023/01/12	2023/01/12	萬家慰 MAN KA WAI	29
N/200639	2023/01/12	2023/01/12	添可智能科技有限公司	11
N/200643	2023/01/12	2023/01/12	成都沙汀農業有限公司	30
N/200644	2023/01/12	2023/01/12	廣東邦科智造有限公司	06
N/200645	2023/01/12	2023/01/12	陳潛 CHEN QIAN	35
N/200646	2023/01/12	2023/01/12	何顯發 HE XIANFA	43
N/200656	2023/01/12	2023/01/12	中山愛護日用品有限公司	03
N/200657	2023/01/12	2023/01/12	北京萬皮思食品科技有限公司	43
N/200658	2023/01/12	2023/01/12	Caesars License Company, LLC	44
N/200659	2023/01/12	2023/01/12	Caesars License Company, LLC	36
N/200660	2023/01/12	2023/01/12	林納麟 Lam Nap Lun	35
N/200661	2023/01/12	2023/01/12	珠海市澳加聯盈生物科技有限公司	29
N/200662	2023/01/12	2023/01/12	珠海市澳加聯盈生物科技有限公司	30
N/200663	2023/01/12	2023/01/12	陳如萍 CHAN U PENG	09
N/200664	2023/01/12	2023/01/12	DUTY FREE AMERICAS, INC.	35

編號 N.º	註冊日期 Data de registo	批示日期 Data de despacho	權利人 Titular	類別 Classe
N/200665	2023/01/12	2023/01/12	馮郁華 FONG IOK WA	43
N/200666	2023/01/12	2023/01/12	網易互動娛樂私人有限公司 NETEASE INTERACTIVE ENTERTAINMENT PTE. LTD.	09
N/200667	2023/01/12	2023/01/12	網易互動娛樂私人有限公司 NETEASE INTERACTIVE ENTERTAINMENT PTE. LTD.	41
N/200668	2023/01/12	2023/01/12	網易互動娛樂私人有限公司 NETEASE INTERACTIVE ENTERTAINMENT PTE. LTD.	09
N/200669	2023/01/12	2023/01/12	網易互動娛樂私人有限公司 NETEASE INTERACTIVE ENTERTAINMENT PTE. LTD.	41
N/200670	2023/01/12	2023/01/12	陳潛 CHEN QIAN	35
N/200671	2023/01/12	2023/01/12	Las Vegas Sands Corp.	44
N/200672	2023/01/12	2023/01/12	Las Vegas Sands Corp.	44
N/200673	2023/01/12	2023/01/12	美圖（中國）有限公司 MEITU (CHINA) LIMITED	09
N/200674	2023/01/12	2023/01/12	美圖（中國）有限公司 MEITU (CHINA) LIMITED	09
N/200675	2023/01/12	2023/01/12	美圖（中國）有限公司 MEITU (CHINA) LIMITED	41
N/200676	2023/01/12	2023/01/12	HONDA MOTOR CO., LTD.	12
N/200677	2023/01/12	2023/01/12	黃萬鏗 WONG MAN HANG	43
N/200680	2023/01/12	2023/01/12	RENAISSANCE TRADING LTD	03
N/200681	2023/01/12	2023/01/12	RENAISSANCE TRADING LTD	35
N/200683	2023/01/12	2023/01/12	甡榮食品貿易諮詢一人有限公司	30
N/200684	2023/01/12	2023/01/12	甡榮食品貿易諮詢一人有限公司	30
N/200685	2023/01/12	2023/01/12	杭州啟明醫療器械股份有限公司 Venus Medtech (Hangzhou) Inc.	10
N/200686	2023/01/12	2023/01/12	杭州啟明醫療器械股份有限公司 Venus Medtech (Hangzhou) Inc.	10
N/200687	2023/01/12	2023/01/12	SG Gaming, Inc.	09
N/200688	2023/01/12	2023/01/12	廣東啓夢玩具實業有限公司 Guangdong Qman Toys Industry Co., Ltd.	28
N/200689	2023/01/12	2023/01/12	EZAKI GLICO KABUSHIKI KAISHA (also trading as Ezaki Glico Co., Ltd.)	29
N/200695	2023/01/12	2023/01/12	THE MACALLAN DISTILLERS LIMITED	33
N/200700	2023/01/12	2023/01/12	玉龍醫療科技有限公司 LONGEVITY MEDICAL TECHNOLOGY LIMITED	03
N/200701	2023/01/12	2023/01/12	玉龍醫療科技有限公司 LONGEVITY MEDICAL TECHNOLOGY LIMITED	05
N/200702	2023/01/12	2023/01/12	玉龍醫療科技有限公司 LONGEVITY MEDICAL TECHNOLOGY LIMITED	03

編號 N.º	註冊日期 Data de registo	批示日期 Data de despacho	權利人 Titular	類別 Classe
N/200703	2023/01/12	2023/01/12	玉龍醫療科技有限公司 LONGEVITY MEDICAL TECHNOLOGY LIMITED	05
N/200733	2023/01/12	2023/01/12	Yohji Yamamoto Inc.	18
N/200734	2023/01/12	2023/01/12	Yohji Yamamoto Inc.	25
N/200735	2023/01/12	2023/01/12	創新現代科技控股有限公司 Innovation Modern Technology Holding Ltd.	03
N/200736	2023/01/12	2023/01/12	創新現代科技控股有限公司 Innovation Modern Technology Holding Ltd.	11
N/200737	2023/01/12	2023/01/12	創新現代科技控股有限公司 Innovation Modern Technology Holding Ltd.	35
N/200738	2023/01/12	2023/01/12	佳兆科技研發有限公司	05
N/200739	2023/01/12	2023/01/12	佳兆科技研發有限公司	09
N/200740	2023/01/12	2023/01/12	佳兆科技研發有限公司	10
N/200747	2023/01/12	2023/01/12	金紅葉紙業集團有限公司	03
N/200748	2023/01/12	2023/01/12	金紅葉紙業集團有限公司	05
N/200749	2023/01/12	2023/01/12	金紅葉紙業集團有限公司	16
N/200750	2023/01/12	2023/01/12	金紅葉紙業集團有限公司	24
N/200751	2023/01/12	2023/01/12	金紅葉紙業集團有限公司	03
N/200752	2023/01/12	2023/01/12	金紅葉紙業集團有限公司	05
N/200753	2023/01/12	2023/01/12	金紅葉紙業集團有限公司	16
N/200754	2023/01/12	2023/01/12	金紅葉紙業集團有限公司	24
N/200755	2023/01/12	2023/01/12	意斯瑞有限公司 EXTREME CO., LTD.	35
N/200756	2023/01/12	2023/01/12	意斯瑞有限公司 EXTREME CO., LTD.	41
N/200757	2023/01/12	2023/01/12	意斯瑞有限公司 EXTREME CO., LTD.	42
N/200758	2023/01/12	2023/01/12	La Kaffa International Co., Ltd.	43
N/200759	2023/01/12	2023/01/12	Mayo Foundation for Medical Education and Research	09
N/200760	2023/01/12	2023/01/12	Mayo Foundation for Medical Education and Research	41
N/200761	2023/01/12	2023/01/12	Mayo Foundation for Medical Education and Research	42
N/200762	2023/01/12	2023/01/12	Mayo Foundation for Medical Education and Research	44
N/200763	2023/01/12	2023/01/12	湄公河金邊粿條有限公司	43
N/200764	2023/01/12	2023/01/12	GDS (Hong Kong) Limited	09
N/200765	2023/01/12	2023/01/12	GDS (Hong Kong) Limited	35
N/200766	2023/01/12	2023/01/12	GDS (Hong Kong) Limited	36
N/200767	2023/01/12	2023/01/12	GDS (Hong Kong) Limited	37
N/200768	2023/01/12	2023/01/12	GDS (Hong Kong) Limited	38
N/200769	2023/01/12	2023/01/12	GDS (Hong Kong) Limited	39
N/200770	2023/01/12	2023/01/12	GDS (Hong Kong) Limited	42
N/200771	2023/01/12	2023/01/12	GDS (Hong Kong) Limited	09

編號 N.º	註冊日期 Data de registo	批示日期 Data de despacho	權利人 Titular	類別 Classe
N/200772	2023/01/12	2023/01/12	GDS (Hong Kong) Limited	35
N/200773	2023/01/12	2023/01/12	GDS (Hong Kong) Limited	36
N/200774	2023/01/12	2023/01/12	GDS (Hong Kong) Limited	37
N/200775	2023/01/12	2023/01/12	GDS (Hong Kong) Limited	38
N/200776	2023/01/12	2023/01/12	GDS (Hong Kong) Limited	39
N/200777	2023/01/12	2023/01/12	GDS (Hong Kong) Limited	42
N/200778	2023/01/12	2023/01/12	GDS (Hong Kong) Limited	09
N/200779	2023/01/12	2023/01/12	GDS (Hong Kong) Limited	35
N/200780	2023/01/12	2023/01/12	GDS (Hong Kong) Limited	36
N/200781	2023/01/12	2023/01/12	GDS (Hong Kong) Limited	37
N/200782	2023/01/12	2023/01/12	GDS (Hong Kong) Limited	38
N/200783	2023/01/12	2023/01/12	GDS (Hong Kong) Limited	39
N/200784	2023/01/12	2023/01/12	GDS (Hong Kong) Limited	42
N/200785	2023/01/12	2023/01/12	MASAKAZU MIURA	30
N/200786	2023/01/12	2023/01/12	創造者集團有限公司 CRIADOR GRUPO LIMITADA	05
N/200788	2023/01/12	2023/01/12	浙江中銘雲服科技有限公司	25
N/200790	2023/01/12	2023/01/12	Nintendo Co., Ltd.	09
N/200791	2023/01/12	2023/01/12	Nintendo Co., Ltd.	41
N/200793	2023/01/12	2023/01/12	Fonterra Brands (Singapore) Pte Limited	05
N/200794	2023/01/12	2023/01/12	Fonterra Brands (Singapore) Pte Limited	29
N/200795	2023/01/12	2023/01/12	美的集團股份有限公司	07
N/200796	2023/01/12	2023/01/12	美的集團股份有限公司	37
N/200797	2023/01/12	2023/01/12	上海晨光文具股份有限公司	02
N/200798	2023/01/12	2023/01/12	上海晨光文具股份有限公司	08
N/200799	2023/01/12	2023/01/12	上海晨光文具股份有限公司	09
N/200800	2023/01/12	2023/01/12	上海晨光文具股份有限公司	16
N/200801	2023/01/12	2023/01/12	上海晨光文具股份有限公司	18
N/200802	2023/01/12	2023/01/12	上海晨光文具股份有限公司	28
N/200803	2023/01/12	2023/01/12	上海晨光文具股份有限公司	35
N/200804	2023/01/12	2023/01/12	上海晨光文具股份有限公司	02
N/200805	2023/01/12	2023/01/12	上海晨光文具股份有限公司	08
N/200806	2023/01/12	2023/01/12	上海晨光文具股份有限公司	09
N/200807	2023/01/12	2023/01/12	上海晨光文具股份有限公司	16
N/200808	2023/01/12	2023/01/12	上海晨光文具股份有限公司	18
N/200809	2023/01/12	2023/01/12	上海晨光文具股份有限公司	28
N/200810	2023/01/12	2023/01/12	上海晨光文具股份有限公司	35
N/200811	2023/01/12	2023/01/12	澳門主題公園渡假村股份有限公司 MACAU PARQUE TEMÁTICO E RESORT S.A. em inglês MACAU THEME PARK AND RESORT LIMITED	35

編號 N.º	註冊日期 Data de registo	批示日期 Data de despacho	權利人 Titular	類別 Classe
N/200812	2023/01/12	2023/01/12	澳門主題公園渡假村股份有限公司 MACAU PARQUE TEMÁTICO E RESORT S.A. em inglês MACAU THEME PARK AND RESORT LIMITED	41
N/200813	2023/01/12	2023/01/12	澳門主題公園渡假村股份有限公司 MACAU PARQUE TEMÁTICO E RESORT S.A. em inglês MACAU THEME PARK AND RESORT LIMITED	35
N/200814	2023/01/12	2023/01/12	澳門主題公園渡假村股份有限公司 MACAU PARQUE TEMÁTICO E RESORT S.A. em inglês MACAU THEME PARK AND RESORT LIMITED	41
N/200815	2023/01/12	2023/01/12	澳門主題公園渡假村股份有限公司 MACAU PARQUE TEMÁTICO E RESORT S.A. em inglês MACAU THEME PARK AND RESORT LIMITED	35
N/200816	2023/01/12	2023/01/12	澳門主題公園渡假村股份有限公司 MACAU PARQUE TEMÁTICO E RESORT S.A. em inglês MACAU THEME PARK AND RESORT LIMITED	41
N/200817	2023/01/12	2023/01/12	澳門主題公園渡假村股份有限公司 MACAU PARQUE TEMÁTICO E RESORT S.A. em inglês MACAU THEME PARK AND RESORT LIMITED	35
N/200818	2023/01/12	2023/01/12	澳門主題公園渡假村股份有限公司 MACAU PARQUE TEMÁTICO E RESORT S.A. em inglês MACAU THEME PARK AND RESORT LIMITED	41
N/200819	2023/01/12	2023/01/12	澳門主題公園渡假村股份有限公司 MACAU PARQUE TEMÁTICO E RESORT S.A. em inglês MACAU THEME PARK AND RESORT LIMITED	35
N/200820	2023/01/12	2023/01/12	澳門主題公園渡假村股份有限公司 MACAU PARQUE TEMÁTICO E RESORT S.A. em inglês MACAU THEME PARK AND RESORT LIMITED	41
N/200821	2023/01/12	2023/01/12	Fonterra Brands (Singapore) Pte Limited	05
N/200822	2023/01/12	2023/01/12	Fonterra Brands (Singapore) Pte Limited	29
N/200823	2023/01/12	2023/01/12	Fonterra Brands (Singapore) Pte Limited	05
N/200824	2023/01/12	2023/01/12	Fonterra Brands (Singapore) Pte Limited	29
N/200826	2023/01/12	2023/01/12	HONDA MOTOR CO., LTD.	12
N/200830	2023/01/12	2023/01/12	康希諾生物股份公司 CANSINO BIOLOGICS INC.	05
N/200835	2023/01/12	2023/01/12	福建融能投資發展有限公司	30
N/200836	2023/01/12	2023/01/12	黃紹銘	33
N/200837	2023/01/12	2023/01/12	黃紹銘	35
N/200838	2023/01/12	2023/01/12	黃紹銘	33
N/200839	2023/01/12	2023/01/12	黃紹銘	35
N/200840	2023/01/12	2023/01/12	福建融能投資發展有限公司	30
N/200841	2023/01/12	2023/01/12	蘇州捷迪納米科技有限公司	09
N/200842	2023/01/12	2023/01/12	蘇州捷迪納米科技有限公司	11
N/200843	2023/01/12	2023/01/12	蘇州捷迪納米科技有限公司	25

編號 N.º	註冊日期 Data de registo	批示日期 Data de despacho	權利人 Titular	類別 Classe
N/200845	2023/01/12	2023/01/12	育才升學諮詢有限公司 SPROUTS STUDIES Consultancy Limited / SPROUTS Consultoria de Estudos LDA	41
N/200849	2023/01/12	2023/01/12	華為技術有限公司	09
N/200850	2023/01/12	2023/01/12	華為技術有限公司	12
N/200851	2023/01/12	2023/01/12	Trefethen Family Winery, LLC	33
N/200852	2023/01/12	2023/01/12	Otsuka Pharmaceutical Co., Ltd.	05
N/200853	2023/01/12	2023/01/12	Otsuka Pharmaceutical Co., Ltd.	05
N/200854	2023/01/12	2023/01/12	廣州金億投資服務有限責任公司	30
N/200855	2023/01/12	2023/01/12	廣州金億投資服務有限責任公司	43
N/200856	2023/01/12	2023/01/12	廣州金億投資服務有限責任公司	30
N/200857	2023/01/12	2023/01/12	廣州金億投資服務有限責任公司	43
N/200861	2023/01/12	2023/01/12	卡爾登國際食品洋行（澳門）進出口有限公司	30
N/200878	2023/01/12	2023/01/12	上海弼興律師事務所	45
N/200879	2023/01/12	2023/01/12	上海弼興律師事務所	45
N/200880	2023/01/12	2023/01/12	王烈	20
N/200884	2023/01/12	2023/01/12	長沙三頓半咖啡有限公司	30
N/200885	2023/01/12	2023/01/12	長沙三頓半咖啡有限公司	40
N/200886	2023/01/12	2023/01/12	長沙三頓半咖啡有限公司	03
N/200887	2023/01/12	2023/01/12	長沙三頓半咖啡有限公司	29
N/200888	2023/01/12	2023/01/12	長沙三頓半咖啡有限公司	30
N/200889	2023/01/12	2023/01/12	長沙三頓半咖啡有限公司	33
N/200890	2023/01/12	2023/01/12	長沙三頓半咖啡有限公司	43
N/200891	2023/01/12	2023/01/12	長沙三頓半咖啡有限公司	07
N/200892	2023/01/12	2023/01/12	長沙三頓半咖啡有限公司	21
N/200893	2023/01/12	2023/01/12	長沙三頓半咖啡有限公司	30
N/200894	2023/01/12	2023/01/12	長沙三頓半咖啡有限公司	03
N/200895	2023/01/12	2023/01/12	長沙三頓半咖啡有限公司	29
N/200896	2023/01/12	2023/01/12	長沙三頓半咖啡有限公司	33
N/200897	2023/01/12	2023/01/12	長沙三頓半咖啡有限公司	30
N/200898	2023/01/12	2023/01/12	長沙三頓半咖啡有限公司	30
N/200899	2023/01/12	2023/01/12	長沙三頓半咖啡有限公司	43
N/200900	2023/01/12	2023/01/12	長沙三頓半咖啡有限公司	30
N/200901	2023/01/12	2023/01/12	長沙三頓半咖啡有限公司	40
N/200902	2023/01/12	2023/01/12	上海鷹角網絡科技有限公司 Shanghai Hypergryph Network Technology Co., Ltd.	41
N/200903	2023/01/12	2023/01/12	上海鷹角網絡科技有限公司 Shanghai Hypergryph Network Technology Co., Ltd.	41
N/200911	2023/01/12	2023/01/12	胡健超 WU KIN CHIO	25
N/200912	2023/01/12	2023/01/12	CONSERVAS PORTUGAL NORTE, LDA.	30

編號 N.º	註冊日期 Data de registo	批示日期 Data de despacho	權利人 Titular	類別 Classe
N/200913	2023/01/12	2023/01/12	WONG CHEONG HENG	34
N/200914	2023/01/12	2023/01/12	李寧體育（上海）有限公司 LINING SPORTS (SHANGHAI) COMPANY LIMITED	18
N/200915	2023/01/12	2023/01/12	李寧體育（上海）有限公司 LINING SPORTS (SHANGHAI) COMPANY LIMITED	25
N/200916	2023/01/12	2023/01/12	李寧體育（上海）有限公司 LINING SPORTS (SHANGHAI) COMPANY LIMITED	28
N/200917	2023/01/12	2023/01/12	李寧體育（上海）有限公司 LINING SPORTS (SHANGHAI) COMPANY LIMITED	18
N/200918	2023/01/12	2023/01/12	李寧體育（上海）有限公司 LINING SPORTS (SHANGHAI) COMPANY LIMITED	25
N/200919	2023/01/12	2023/01/12	李寧體育（上海）有限公司 LINING SPORTS (SHANGHAI) COMPANY LIMITED	28
N/200920	2023/01/12	2023/01/12	李寧體育（上海）有限公司 LINING SPORTS (SHANGHAI) COMPANY LIMITED	18
N/200921	2023/01/12	2023/01/12	李寧體育（上海）有限公司 LINING SPORTS (SHANGHAI) COMPANY LIMITED	25
N/200922	2023/01/12	2023/01/12	李寧體育（上海）有限公司 LINING SPORTS (SHANGHAI) COMPANY LIMITED	28
N/200923	2023/01/12	2023/01/12	李寧體育（上海）有限公司 LINING SPORTS (SHANGHAI) COMPANY LIMITED	18
N/200924	2023/01/12	2023/01/12	李寧體育（上海）有限公司 LINING SPORTS (SHANGHAI) COMPANY LIMITED	25
N/200925	2023/01/12	2023/01/12	李寧體育（上海）有限公司 LINING SPORTS (SHANGHAI) COMPANY LIMITED	28
N/200926	2023/01/12	2023/01/12	李寧體育（上海）有限公司 LINING SPORTS (SHANGHAI) COMPANY LIMITED	18
N/200927	2023/01/12	2023/01/12	李寧體育（上海）有限公司 LINING SPORTS (SHANGHAI) COMPANY LIMITED	25
N/200928	2023/01/12	2023/01/12	李寧體育（上海）有限公司 LINING SPORTS (SHANGHAI) COMPANY LIMITED	28
N/200929	2023/01/12	2023/01/12	李寧體育（上海）有限公司 LINING SPORTS (SHANGHAI) COMPANY LIMITED	18
N/200930	2023/01/12	2023/01/12	李寧體育（上海）有限公司 LINING SPORTS (SHANGHAI) COMPANY LIMITED	25
N/200931	2023/01/12	2023/01/12	李寧體育（上海）有限公司 LINING SPORTS (SHANGHAI) COMPANY LIMITED	28
N/200932	2023/01/12	2023/01/12	李寧體育（上海）有限公司 LINING SPORTS (SHANGHAI) COMPANY LIMITED	18
N/200933	2023/01/12	2023/01/12	李寧體育（上海）有限公司 LINING SPORTS (SHANGHAI) COMPANY LIMITED	25
N/200934	2023/01/12	2023/01/12	李寧體育（上海）有限公司 LINING SPORTS (SHANGHAI) COMPANY LIMITED	28

編號 N.º	註冊日期 Data de registo	批示日期 Data de despacho	權利人 Titular	類別 Classe
N/200935	2023/01/12	2023/01/12	李寧體育（上海）有限公司 LINING SPORTS (SHANGHAI) COMPANY LIMITED	18
N/200936	2023/01/12	2023/01/12	李寧體育（上海）有限公司 LINING SPORTS (SHANGHAI) COMPANY LIMITED	25
N/200937	2023/01/12	2023/01/12	李寧體育（上海）有限公司 LINING SPORTS (SHANGHAI) COMPANY LIMITED	28
N/200938	2023/01/12	2023/01/12	李寧體育（上海）有限公司 LINING SPORTS (SHANGHAI) COMPANY LIMITED	18
N/200939	2023/01/12	2023/01/12	李寧體育（上海）有限公司 LINING SPORTS (SHANGHAI) COMPANY LIMITED	25
N/200940	2023/01/12	2023/01/12	李寧體育（上海）有限公司 LINING SPORTS (SHANGHAI) COMPANY LIMITED	28
N/200941	2023/01/12	2023/01/12	李寧體育（上海）有限公司 LINING SPORTS (SHANGHAI) COMPANY LIMITED	18
N/200942	2023/01/12	2023/01/12	李寧體育（上海）有限公司 LINING SPORTS (SHANGHAI) COMPANY LIMITED	25
N/200943	2023/01/12	2023/01/12	李寧體育（上海）有限公司 LINING SPORTS (SHANGHAI) COMPANY LIMITED	28
N/200944	2023/01/12	2023/01/12	李寧體育（上海）有限公司 LINING SPORTS (SHANGHAI) COMPANY LIMITED	18
N/200945	2023/01/12	2023/01/12	李寧體育（上海）有限公司 LINING SPORTS (SHANGHAI) COMPANY LIMITED	25
N/200946	2023/01/12	2023/01/12	李寧體育（上海）有限公司 LINING SPORTS (SHANGHAI) COMPANY LIMITED	28
N/200947	2023/01/12	2023/01/12	李寧體育（上海）有限公司 LINING SPORTS (SHANGHAI) COMPANY LIMITED	18
N/200948	2023/01/12	2023/01/12	李寧體育（上海）有限公司 LINING SPORTS (SHANGHAI) COMPANY LIMITED	25
N/200949	2023/01/12	2023/01/12	李寧體育（上海）有限公司 LINING SPORTS (SHANGHAI) COMPANY LIMITED	28
N/200950	2023/01/12	2023/01/12	李寧體育（上海）有限公司 LINING SPORTS (SHANGHAI) COMPANY LIMITED	18
N/200951	2023/01/12	2023/01/12	李寧體育（上海）有限公司 LINING SPORTS (SHANGHAI) COMPANY LIMITED	25
N/200952	2023/01/12	2023/01/12	李寧體育（上海）有限公司 LINING SPORTS (SHANGHAI) COMPANY LIMITED	28
N/200953	2023/01/12	2023/01/12	李寧體育（上海）有限公司 LINING SPORTS (SHANGHAI) COMPANY LIMITED	18
N/200954	2023/01/12	2023/01/12	李寧體育（上海）有限公司 LINING SPORTS (SHANGHAI) COMPANY LIMITED	25
N/200955	2023/01/12	2023/01/12	李寧體育（上海）有限公司 LINING SPORTS (SHANGHAI) COMPANY LIMITED	28
N/200956	2023/01/12	2023/01/12	李寧體育（上海）有限公司 LINING SPORTS (SHANGHAI) COMPANY LIMITED	18

編號 N.º	註冊日期 Data de registo	批示日期 Data de despacho	權利人 Titular	類別 Classe
N/200957	2023/01/12	2023/01/12	李寧體育（上海）有限公司 LINING SPORTS (SHANGHAI) COMPANY LIMITED	25
N/200958	2023/01/12	2023/01/12	李寧體育（上海）有限公司 LINING SPORTS (SHANGHAI) COMPANY LIMITED	28
N/200959	2023/01/12	2023/01/12	李寧體育（上海）有限公司 LINING SPORTS (SHANGHAI) COMPANY LIMITED	18
N/200960	2023/01/12	2023/01/12	李寧體育（上海）有限公司 LINING SPORTS (SHANGHAI) COMPANY LIMITED	25
N/200961	2023/01/12	2023/01/12	李寧體育（上海）有限公司 LINING SPORTS (SHANGHAI) COMPANY LIMITED	28
N/200962	2023/01/12	2023/01/12	李寧體育（上海）有限公司 LINING SPORTS (SHANGHAI) COMPANY LIMITED	18
N/200963	2023/01/12	2023/01/12	李寧體育（上海）有限公司 LINING SPORTS (SHANGHAI) COMPANY LIMITED	25
N/200964	2023/01/12	2023/01/12	李寧體育（上海）有限公司 LINING SPORTS (SHANGHAI) COMPANY LIMITED	25
N/200965	2023/01/12	2023/01/12	李寧體育（上海）有限公司 LINING SPORTS (SHANGHAI) COMPANY LIMITED	25
N/200966	2023/01/12	2023/01/12	李寧體育（上海）有限公司 LINING SPORTS (SHANGHAI) COMPANY LIMITED	25
N/200967	2023/01/12	2023/01/12	李寧體育（上海）有限公司 LINING SPORTS (SHANGHAI) COMPANY LIMITED	25
N/200968	2023/01/12	2023/01/12	李寧體育（上海）有限公司 LINING SPORTS (SHANGHAI) COMPANY LIMITED	25
N/200969	2023/01/12	2023/01/12	李寧體育（上海）有限公司 LINING SPORTS (SHANGHAI) COMPANY LIMITED	25
N/200970	2023/01/12	2023/01/12	李寧體育（上海）有限公司 LINING SPORTS (SHANGHAI) COMPANY LIMITED	25
N/200971	2023/01/12	2023/01/12	李寧體育（上海）有限公司 LINING SPORTS (SHANGHAI) COMPANY LIMITED	25
N/200972	2023/01/12	2023/01/12	李寧體育（上海）有限公司 LINING SPORTS (SHANGHAI) COMPANY LIMITED	25
N/200973	2023/01/12	2023/01/12	李寧體育（上海）有限公司 LINING SPORTS (SHANGHAI) COMPANY LIMITED	25
N/200974	2023/01/12	2023/01/12	李寧體育（上海）有限公司 LINING SPORTS (SHANGHAI) COMPANY LIMITED	25
N/200975	2023/01/12	2023/01/12	李寧體育（上海）有限公司 LINING SPORTS (SHANGHAI) COMPANY LIMITED	25
N/200976	2023/01/12	2023/01/12	李寧體育（上海）有限公司 LINING SPORTS (SHANGHAI) COMPANY LIMITED	25
N/200977	2023/01/12	2023/01/12	李寧體育（上海）有限公司 LINING SPORTS (SHANGHAI) COMPANY LIMITED	25
N/200979	2023/01/12	2023/01/12	李寧體育（上海）有限公司 LINING SPORTS (SHANGHAI) COMPANY LIMITED	25

編號 N.º	註冊日期 Data de registo	批示日期 Data de despacho	權利人 Titular	類別 Classe
N/200980	2023/01/12	2023/01/12	李寧體育（上海）有限公司 LINING SPORTS (SHANGHAI) COMPANY LIMITED	25
N/200981	2023/01/12	2023/01/12	李寧體育（上海）有限公司 LINING SPORTS (SHANGHAI) COMPANY LIMITED	25
N/200982	2023/01/12	2023/01/12	李寧體育（上海）有限公司 LINING SPORTS (SHANGHAI) COMPANY LIMITED	25
N/200984	2023/01/12	2023/01/12	李寧體育（上海）有限公司 LINING SPORTS (SHANGHAI) COMPANY LIMITED	25
N/200985	2023/01/12	2023/01/12	李寧體育（上海）有限公司 LINING SPORTS (SHANGHAI) COMPANY LIMITED	25
N/200986	2023/01/12	2023/01/12	李寧體育（上海）有限公司 LINING SPORTS (SHANGHAI) COMPANY LIMITED	25
N/200987	2023/01/12	2023/01/12	李寧體育（上海）有限公司 LINING SPORTS (SHANGHAI) COMPANY LIMITED	25
N/200988	2023/01/12	2023/01/12	李寧體育（上海）有限公司 LINING SPORTS (SHANGHAI) COMPANY LIMITED	25
N/200990	2023/01/12	2023/01/12	李寧體育（上海）有限公司 LINING SPORTS (SHANGHAI) COMPANY LIMITED	25
N/200991	2023/01/12	2023/01/12	李寧體育（上海）有限公司 LINING SPORTS (SHANGHAI) COMPANY LIMITED	25
N/200992	2023/01/12	2023/01/12	李寧體育（上海）有限公司 LINING SPORTS (SHANGHAI) COMPANY LIMITED	25
N/200993	2023/01/12	2023/01/12	李寧體育（上海）有限公司 LINING SPORTS (SHANGHAI) COMPANY LIMITED	25
N/200994	2023/01/12	2023/01/12	李寧體育（上海）有限公司 LINING SPORTS (SHANGHAI) COMPANY LIMITED	25
N/200995	2023/01/12	2023/01/12	李寧體育（上海）有限公司 LINING SPORTS (SHANGHAI) COMPANY LIMITED	25
N/200996	2023/01/12	2023/01/12	李寧體育（上海）有限公司 LINING SPORTS (SHANGHAI) COMPANY LIMITED	25
N/200997	2023/01/12	2023/01/12	李寧體育（上海）有限公司 LINING SPORTS (SHANGHAI) COMPANY LIMITED	25
N/200998	2023/01/12	2023/01/12	李寧體育（上海）有限公司 LINING SPORTS (SHANGHAI) COMPANY LIMITED	25
N/200999	2023/01/12	2023/01/12	比亞迪股份有限公司 BYD COMPANY LIMITED	12
N/201000	2023/01/12	2023/01/12	比亞迪股份有限公司 BYD COMPANY LIMITED	12
N/201001	2023/01/12	2023/01/12	比亞迪股份有限公司 BYD COMPANY LIMITED	12
N/201004	2023/01/12	2023/01/12	得力集團有限公司	28
N/201005	2023/01/12	2023/01/12	得力集團有限公司	08
N/201006	2023/01/12	2023/01/12	得力集團有限公司	09
N/201007	2023/01/12	2023/01/12	得力集團有限公司	16

編號 N.º	註冊日期 Data de registo	批示日期 Data de despacho	權利人 Titular	類別 Classe
N/201008	2023/01/12	2023/01/12	得力集團有限公司	18
N/201009	2023/01/12	2023/01/12	得力集團有限公司	28
N/201010	2023/01/12	2023/01/12	得力集團有限公司	35
N/201024	2023/01/12	2023/01/12	添可智能科技有限公司	11
N/201025	2023/01/12	2023/01/12	八和有限公司	35
N/201027	2023/01/12	2023/01/12	騰訊控股有限公司 TENCENT HOLDINGS LIMITED	09
N/201028	2023/01/12	2023/01/12	騰訊控股有限公司 TENCENT HOLDINGS LIMITED	16
N/201029	2023/01/12	2023/01/12	騰訊控股有限公司 TENCENT HOLDINGS LIMITED	35
N/201031	2023/01/12	2023/01/12	騰訊控股有限公司 TENCENT HOLDINGS LIMITED	38
N/201032	2023/01/12	2023/01/12	騰訊控股有限公司 TENCENT HOLDINGS LIMITED	41
N/201033	2023/01/12	2023/01/12	騰訊控股有限公司 TENCENT HOLDINGS LIMITED	42
N/201034	2023/01/12	2023/01/12	騰訊控股有限公司 TENCENT HOLDINGS LIMITED	45
N/201038	2023/01/12	2023/01/12	DPO INTERNATIONAL SDN. BHD.	35
N/201039	2023/01/12	2023/01/12	Caesars License Company, LLC	35
N/201040	2023/01/12	2023/01/12	澳門中華民族文創學會	35
N/201041	2023/01/12	2023/01/12	澳門中華民族文創學會	43
N/201044	2023/01/12	2023/01/12	起源有限公司 GENESIS BBQ Co., Ltd.	29
N/201045	2023/01/12	2023/01/12	起源有限公司 GENESIS BBQ Co., Ltd.	43
N/201046	2023/01/12	2023/01/12	創新品牌中心有限公司	30
N/201048	2023/01/12	2023/01/12	創新品牌中心有限公司	30

拒絕
Recusa

編號 N.º	批示日期 Data de despacho	申請人 Requerente	類別 Classe	備註 Observações 根據12月13日第97/99/M號法令 Nos termos do D.L. n.º 97/99/M, de 13 de Dezembro
N/183707	2023/01/12	迅徽有限公司 Express Sign Limited	35	第214條第1款a）項，結合第9條第1款e）項，以及第214條第2款b）項，結合第215條第1款。 Alínea a) do n.º 1 do art.º 214.º, conjugado com a alínea e) do n.º 1 do art.º 9.º, e a alínea b) do n.º 2 do art.º 214.º, conjugado com o n.º 1 do art.º 215.º

編號 N.º	批示日期 Data de despacho	申請人 Requerente	類別 Classe	備註 Observações 根據12月13日第97/99/M號法令 Nos termos do D.L. n.º 97/99/M, de 13 de Dezembro
N/183708	2023/01/12	迅徽有限公司 Express Sign Limited	36	第214條第1款a）項，結合第9條第1款e）項，以及第214條第2款b）項，結合第215條第1款。 Alínea a) do n.º 1 do art.º 214.º, conjugado com a alínea e) do n.º 1 do art.º 9.º, e a alínea b) do n.º 2 do art.º 214.º, conjugado com o n.º 1 do art.º 215.º
N/183710	2023/01/12	迅徽有限公司 Express Sign Limited	35	第214條第1款a）項，結合第9條第1款e）項，以及第214條第2款b）項，結合第215條第1款。 Alínea a) do n.º 1 do art.º 214.º, conjugado com a alínea e) do n.º 1 do art.º 9.º, e a alínea b) do n.º 2 do art.º 214.º, conjugado com o n.º 1 do art.º 215.º
N/183711	2023/01/12	迅徽有限公司 Express Sign Limited	36	第214條第1款a）項，結合第9條第1款e）項，以及第214條第2款b）項，結合第215條第1款。 Alínea a) do n.º 1 do art.º 214.º, conjugado com a alínea e) do n.º 1 do art.º 9.º, e a alínea b) do n.º 2 do art.º 214.º, conjugado com o n.º 1 do art.º 215.º
N/192723	2023/01/12	Pop Trademarking Company B.V.	18	第214條第1款a）項，結合第9條第1款e）項。 Alínea a) do n.º 1 do art.º 214.º, conjugado com a alínea e) do n.º 1 do art.º 9.º.
N/192724	2023/01/12	Pop Trademarking Company B.V.	25	第214條第1款a）項，結合第9條第1款e）項。 Alínea a) do n.º 1 do art.º 214.º, conjugado com a alínea e) do n.º 1 do art.º 9.º
N/192725	2023/01/12	Pop Trademarking Company B.V.	28	第214條第1款a）項，結合第9條第1款e）項。 Alínea a) do n.º 1 do art.º 214.º, conjugado com a alínea e) do n.º 1 do art.º 9.º
N/193879	2023/01/12	五洲藥物國際貿易有限公司	05	第214條第1款a）項及第2款b）項，結合第9條第1款e）項及第215條第1款。 Alínea a) do n.º 1 e alínea b) do n.º 2 do art.º 214.º, conjugado com a alínea e) do n.º 1 do art.º 9.º e n.º 1 do art.º 215.º
N/193883	2023/01/12	五洲藥物國際貿易有限公司	35	第214條第1款a）項及第2款b）項，結合第9條第1款e）項及第215條第1款。 Alínea a) do n.º 1 e alínea b) do n.º 2 do art.º 214.º, conjugado com a alínea e) do n.º 1 do art.º 9.º e n.º 1 do art.º 215.º
N/193979	2023/01/12	陳綺婷 CHAN I TENG	43	第214條第1款a）項及第2款b）項，結合第9條第1款e）項及第215條第1款。 Alínea a) do n.º 1 e alínea b) do n.º 2 do art.º 214.º, conjugado com a alínea e) do n.º 1 do art.º 9.º e n.º 1 do art.º 215.º
N/194002	2023/01/12	四少餐飲管理有限公司 SEI SIU FOODS AND BEVERAGES MANAGEMENT COMPANY LIMITED	43	第214條第1款a）項及第2款b）項，結合第9條第1款e）項及第215條第1款。 Alínea a) do n.º 1 e alínea b) do n.º 2 do art.º 214.º, conjugado com a alínea e) do n.º 1 do art.º 9.º e n.º 1 do art.º 215.º

編號 N.º	批示日期 Data de despacho	申請人 Requerente	類別 Classe	備註 Observações 根據12月13日第97/99/M號法令 Nos termos do D.L. n.º 97/99/M, de 13 de Dezembro
N/194443	2023/01/12	山東步長製藥股份有限公司 Shandong Buchang Pharmaceuticals Co., Ltd	05	第214條第3款的相反，結合第199條第1款b）項。 N.º 3 do art.º 214.º, a contrário, conjugado com a alínea b) do n.º 1 do art.º 199.º
N/195407	2023/01/12	青島啤酒股份有限公司 Tsingtao Brewery Company Limited	32	第214條第3款的相反，結合第199條第1款c）項。 N.º 3 do art.º 214.º, a contrário, conjugado com a alínea c) do n.º 1 do art.º 199.º
N/195687	2023/01/06	美域高科技研發有限公司	09	第214條第3款的相反規定，結合第199條第1款c）項。 N.º 3 do art.º 214.º, a contrário, conjugado com a alínea c) do n.º 1 do art.º 199.º
N/195688	2023/01/06	美域高科技研發有限公司	16	第214條第3款的相反規定，結合第199條第1款c）項。 N.º 3 do art.º 214.º, a contrário, conjugado com a alínea c) do n.º 1 do art.º 199.º
N/195689	2023/01/06	美域高科技研發有限公司	35	第214條第3款的相反規定，結合第199條第1款c）項。 N.º 3 do art.º 214.º, a contrário, conjugado com a alínea c) do n.º 1 do art.º 199.º
N/195690	2023/01/06	美域高科技研發有限公司	36	第214條第3款的相反規定，結合第199條第1款c）項。 N.º 3 do art.º 214.º, a contrário, conjugado com a alínea c) do n.º 1 do art.º 199.º
N/195691	2023/01/06	美域高科技研發有限公司	38	第214條第3款的相反規定，結合第199條第1款c）項。 N.º 3 do art.º 214.º, a contrário, conjugado com a alínea c) do n.º 1 do art.º 199.º
N/195692	2023/01/06	美域高科技研發有限公司	39	第214條第3款的相反規定，結合第199條第1款c）項。 N.º 3 do art.º 214.º, a contrário, conjugado com a alínea c) do n.º 1 do art.º 199.º
N/195693	2023/01/06	美域高科技研發有限公司	09	第214條第3款的相反規定，結合第199條第1款b）項。 N.º 3 do art.º 214.º, a contrário, conjugado com a alínea b) do n.º 1 do art.º 199.º
N/195694	2023/01/06	美域高科技研發有限公司	16	第214條第3款的相反規定，結合第199條第1款b）項。 N.º 3 do art.º 214.º, a contrário, conjugado com a alínea b) do n.º 1 do art.º 199.º
N/195695	2023/01/06	美域高科技研發有限公司	35	第214條第3款的相反規定，結合第199條第1款b）項。 N.º 3 do art.º 214.º, a contrário, conjugado com a alínea b) do n.º 1 do art.º 199.º
N/195696	2023/01/06	美域高科技研發有限公司	36	第214條第3款的相反規定，結合第199條第1款b）項。 N.º 3 do art.º 214.º, a contrário, conjugado com a alínea b) do n.º 1 do art.º 199.º
N/195697	2023/01/06	美域高科技研發有限公司	38	第214條第3款的相反規定，結合第199條第1款b）項。 N.º 3 do art.º 214.º, a contrário, conjugado com a alínea b) do n.º 1 do art.º 199.º
N/195698	2023/01/06	美域高科技研發有限公司	39	第214條第3款的相反規定，結合第199條第1款b）項。 N.º 3 do art.º 214.º, a contrário, conjugado com a alínea b) do n.º 1 do art.º 199.º
N/195699	2023/01/06	美域高科技研發有限公司	09	第214條第3款的相反規定，結合第199條第1款b）項。 N.º 3 do art.º 214.º, a contrário, conjugado com a alínea b) do n.º 1 do art.º 199.º

編號 N.º	批示日期 Data de despacho	申請人 Requerente	類別 Classe	備註 Observações 根據12月13日第97/99/M號法令 Nos termos do D.L. n.º 97/99/M, de 13 de Dezembro
N/195700	2023/01/06	美域高科技研發有限公司	16	第214條第3款的相反規定，結合第199條第1款b）項。 N.º 3 do art.º 214.º, a contrário, conjugado com a alínea b) do n.º 1 do art.º 199.º
N/195701	2023/01/06	美域高科技研發有限公司	35	第214條第3款的相反規定，結合第199條第1款b）項。 N.º 3 do art.º 214.º, a contrário, conjugado com a alínea b) do n.º 1 do art.º 199.º
N/195702	2023/01/06	美域高科技研發有限公司	36	第214條第3款的相反規定，結合第199條第1款b）項。 N.º 3 do art.º 214.º, a contrário, conjugado com a alínea b) do n.º 1 do art.º 199.º
N/195703	2023/01/06	美域高科技研發有限公司	38	第214條第3款的相反規定，結合第199條第1款b）項。 N.º 3 do art.º 214.º, a contrário, conjugado com a alínea b) do n.º 1 do art.º 199.º
N/195704	2023/01/06	美域高科技研發有限公司	39	第214條第3款的相反規定，結合第199條第1款b）項。 N.º 3 do art.º 214.º, a contrário, conjugado com a alínea b) do n.º 1 do art.º 199.º
N/195738	2023/01/06	ULTRA BIOTECH LIMITED	05	第214條第2款a）項。 Alínea a) do n.º 2 do art.º 214.º
N/195739	2023/01/06	ULTRA BIOTECH LIMITED	29	第214條第2款a）項。 Alínea a) do n.º 2 do art.º 214.º
N/195740	2023/01/06	ULTRA BIOTECH LIMITED	30	第214條第2款a）項。 Alínea a) do n.º 2 do art.º 214.º
N/195741	2023/01/06	ULTRA BIOTECH LIMITED	32	第214條第2款a）項。 Alínea a) do n.º 2 do art.º 214.º
N/195746	2023/01/12	ULTRA BIOTECH LIMITED	05	第214條第3款的相反，結合第199條第1款b）項。 N.º 3 do art.º 214.º, a contrário, conjugado com a alínea b) do n.º 1 do art.º 199.º
N/195747	2023/01/12	ULTRA BIOTECH LIMITED	29	第214條第3款的相反，結合第199條第1款b）項。 N.º 3 do art.º 214.º, a contrário, conjugado com a alínea b) do n.º 1 do art.º 199.º
N/195748	2023/01/12	ULTRA BIOTECH LIMITED	30	第214條第3款的相反，結合第199條第1款b）項。 N.º 3 do art.º 214.º, a contrário, conjugado com a alínea b) do n.º 1 do art.º 199.º
N/195749	2023/01/12	ULTRA BIOTECH LIMITED	32	第214條第3款的相反，結合第199條第1款b）項。 N.º 3 do art.º 214.º, a contrário, conjugado com a alínea b) do n.º 1 do art.º 199.º
N/195750	2023/01/12	ULTRA BIOTECH LIMITED	05	第214條第3款的相反，結合第199條第1款b）項。 N.º 3 do art.º 214.º, a contrário, conjugado com a alínea b) do n.º 1 do art.º 199.º
N/195751	2023/01/12	ULTRA BIOTECH LIMITED	29	第214條第3款的相反，結合第199條第1款b）項。 N.º 3 do art.º 214.º, a contrário, conjugado com a alínea b) do n.º 1 do art.º 199.º

編號 N.º	批示日期 Data de despacho	申請人 Requerente	類別 Classe	備註 Observações 根據12月13日第97/99/M號法令 Nos termos do D.L. n.º 97/99/M, de 13 de Dezembro
N/195752	2023/01/12	ULTRA BIOTECH LIMITED	30	第214條第3款的相反，結合第199條第1款b）項。 N.º 3 do art.º 214.º, a contrário, conjugado com a alínea b) do n.º 1 do art.º 199.º
N/195753	2023/01/12	ULTRA BIOTECH LIMITED	32	第214條第3款的相反，結合第199條第1款b）項。 N.º 3 do art.º 214.º, a contrário, conjugado com a alínea b) do n.º 1 do art.º 199.º
N/196146	2023/01/10	建昌幫藥業有限公司 Jianchangbang Pharmaceutical Co., Ltd.	05	第214條第1款a）項及第9條第1款a）項，結合第199條第1款b）項。 Alínea a) do n.º 1 do art.º 214.º e a alínea a) do n.º 1 do art.º 9.º, conjugado com a alínea b) do n.º 1 do art.º 199.º
N/196147	2023/01/10	建昌幫藥業有限公司 Jianchangbang Pharmaceutical Co., Ltd.	29	第214條第1款a）項及第9條第1款a）項，結合第199條第1款b）項。 Alínea a) do n.º 1 do art.º 214.º e a alínea a) do n.º 1 do art.º 9.º, conjugado com a alínea b) do n.º 1 do art.º 199.º
N/196148	2023/01/10	建昌幫藥業有限公司 Jianchangbang Pharmaceutical Co., Ltd.	30	第214條第1款a）項及第9條第1款a）項，結合第199條第1款b）項。 Alínea a) do n.º 1 do art.º 214.º e a alínea a) do n.º 1 do art.º 9.º, conjugado com a alínea b) do n.º 1 do art.º 199.º
N/196149	2023/01/10	建昌幫藥業有限公司 Jianchangbang Pharmaceutical Co., Ltd.	32	第214條第1款a）項及第9條第1款a）項，結合第199條第1款b）項。 Alínea a) do n.º 1 do art.º 214.º e a alínea a) do n.º 1 do art.º 9.º, conjugado com a alínea b) do n.º 1 do art.º 199.º
N/196397	2023/01/06	鴻運貿易（國際）有限公司 Hung Win Trading Company Limited	05	第214條第2款a）項。 Alínea a) do n.º 2 do art.º 214.º
N/196679	2023/01/10	顯意會議展覽顧問有限公司	35	第214條第1款a）項及第9條第1款a）項，結合第199條第1款c）項。 Alínea a) do n.º 1 do art.º 214.º e a alínea a) do n.º 1 do art.º 9.º, conjugado com a alínea c) do n.º 1 do art.º 199.º
N/196681	2023/01/10	顯意會議展覽顧問有限公司	35	第214條第1款a）項及第9條第1款a）項，結合第199條第1款c）項。 Alínea a) do n.º 1 do art.º 214.º e a alínea a) do n.º 1 do art.º 9.º, conjugado com a alínea c) do n.º 1 do art.º 199.º
N/196684	2023/01/10	三立會展服務有限公司	35	第214條第1款a）項及第9條第1款a）項，結合第199條第1款c）項。 Alínea a) do n.º 1 do art.º 214.º e a alínea a) do n.º 1 do art.º 9.º, conjugado com a alínea c) do n.º 1 do art.º 199.º
N/197013	2023/01/12	UVEX ARBEITSSCHUTZ GMBH	09	第214條第1款a）項和第2款b）項，結合第9條第1款e）項和第215條第1款。 Alínea a) do n.º 1 e a alínea b) do n.º 2 do art.º 214.º, conjugado com a alínea e) do n.º 1 do art.º 9.º e o n.º 1 do art.º 215.º

續期

Renovação

編號 N.º						
P/000609 (554-M)	P/000611 (556-M)	P/000724 (663-M)	P/001140 (1045-M)	P/009142 (8890-M)	N/007597	N/007916
N/007994	N/007995	N/007996	N/008205	N/008395	N/008448	N/008528
N/008548	N/008555	N/008556	N/008657	N/008658	N/008659	N/008663
N/008670	N/008671	N/008682	N/008683	N/008864	N/009146	N/009147
N/009148	N/009149	N/009150	N/009252	N/009253	N/009278	N/009279
N/009296	N/009297	N/009298	N/009299	N/032281	N/032282	N/034513
N/034514	N/034515	N/034516	N/034517	N/034518	N/034519	N/034520
N/034521	N/034522	N/034523	N/034524	N/034525	N/034526	N/034527
N/034528	N/034529	N/034530	N/034531	N/034593	N/034594	N/036258
N/036392	N/036393	N/036394	N/036852	N/037396	N/037397	N/037398
N/037399	N/037400	N/037410	N/037411	N/037430	N/037431	N/037432
N/037698	N/037699	N/037700	N/037701	N/037712	N/037851	N/037852
N/037853	N/037856	N/037888	N/037889	N/037890	N/038035	N/038122
N/038123	N/038192	N/038193	N/038194	N/038195	N/038196	N/038197
N/038198	N/038199	N/038200	N/038201	N/038202	N/038203	N/038204
N/038205	N/038206	N/038207	N/038208	N/038209	N/038264	N/038265
N/038356	N/038357	N/038475	N/038477	N/038478	N/038481	N/038482
N/038483	N/038588	N/038589	N/038705	N/038706	N/038707	N/038708
N/038709	N/038710	N/038711	N/038712	N/038713	N/038714	N/038715
N/038799	N/038800	N/038801	N/038802	N/038900	N/038901	N/038961
N/038962	N/038963	N/038994	N/038995	N/038996	N/038997	N/039059
N/039079	N/039128	N/039291	N/039295	N/039380	N/039440	N/039441
N/039443	N/039444	N/039446	N/039449	N/039450	N/039495	N/039496
N/039497	N/039623	N/039625	N/039627	N/039628	N/039629	N/039630
N/039631	N/039632	N/039633	N/039637	N/039940	N/039941	N/039943
N/039944	N/039968	N/040119	N/040290	N/040320	N/040359	N/040449
N/040627	N/040628	N/040629	N/040630	N/040631	N/040632	N/040774
N/040775	N/041019	N/041040	N/041041	N/041058	N/041059	N/041060
N/041061	N/041062	N/041063	N/041177	N/041180	N/041181	N/041215
N/041216	N/041217	N/041218	N/055883	N/084408	N/090807	N/090808
N/090809	N/090810	N/090811	N/092249	N/092250	N/092251	N/092252
N/092253	N/092254	N/092268	N/092397	N/094858	N/094955	N/096336
N/096911	N/096912	N/096913	N/096914	N/096915	N/097977	N/097978
N/097979	N/097980	N/098133	N/099160	N/099161	N/099162	N/099163
N/099164	N/099165	N/099166	N/099167	N/099168	N/099169	N/099170
N/099171	N/099172	N/099173	N/099174	N/099175	N/099299	N/099300
N/099303	N/099304	N/099305	N/099898	N/099899	N/099937	N/100192

編號 N.º						
N/100299	N/100527	N/100528	N/100529	N/100533	N/100534	N/100535
N/100536	N/100537	N/100538	N/100539	N/100540	N/100684	N/100685
N/100686	N/100931	N/100976	N/101129	N/101186	N/101187	N/101427
N/101428	N/101462	N/101463	N/101464	N/101465	N/101466	N/101588
N/101589	N/101606	N/101658	N/101662	N/101663	N/101664	N/101665
N/101666	N/101667	N/101668	N/101669	N/101703	N/101742	N/101743
N/101744	N/101745	N/101746	N/101756	N/101757	N/101758	N/101759
N/101798	N/101799	N/101800	N/101801	N/101802	N/101804	N/101805
N/101806	N/101807	N/101808	N/101832	N/101878	N/101880	N/101883
N/101884	N/101885	N/101886	N/101986	N/101987	N/101988	N/101989
N/101990	N/101991	N/101992	N/101993	N/101994	N/101995	N/101996
N/101997	N/102073	N/102074	N/102084	N/102085	N/102087	N/102131
N/102132	N/102147	N/102148	N/102149	N/102150	N/102151	N/102154
N/102180	N/102182	N/102184	N/102185	N/102187	N/102188	N/102190
N/102192	N/102193	N/102195	N/102225	N/102226	N/102227	N/102228
N/102229	N/102237	N/102243	N/102245	N/102246	N/102247	N/102287
N/102288	N/102289	N/102290	N/102291	N/102292	N/102293	N/102294
N/102295	N/102296	N/102300	N/102301	N/102302	N/102303	N/102304
N/102305	N/102306	N/102318	N/102333	N/102334	N/102373	N/102374
N/102375	N/102376	N/102377	N/102378	N/102379	N/102380	N/102554
N/102555	N/102556	N/102558	N/102579	N/102580	N/102585	N/102614
N/102634	N/102714	N/102715	N/102716	N/102867	N/102981	N/102982
N/102983	N/102984	N/102985	N/102986	N/102987	N/102988	N/103072
N/103073	N/103206	N/103207	N/103208	N/103239	N/103259	N/103260
N/103261	N/103262	N/103263	N/103264	N/103329	N/103352	N/103446
N/103484	N/103485	N/103560	N/103569	N/103570	N/103571	N/103605
N/103606	N/103858	N/103883	N/103884	N/103885	N/103934	N/103935
N/103936	N/103937	N/103938	N/103939	N/104046	N/104047	N/104056
N/104102	N/104128	N/104135	N/104201	N/104202	N/104273	N/104278
N/104279	N/104360	N/104361	N/104398	N/104460	N/104493	N/104496
N/104497	N/104516	N/104624	N/104625	N/104626	N/104627	N/104628
N/104629	N/104662	N/104737	N/104810	N/104811	N/104908	N/104909
N/104949	N/105137	N/105138	N/105139	N/105140	N/105141	N/105142
N/105143	N/105144	N/105145	N/105146	N/105147	N/105148	N/105200
N/105228	N/105336	N/105337	N/105394	N/105413	N/105877	N/105878
N/105953	N/105954	N/105955	N/106063	N/106064	N/106065	N/106066
N/106411	N/106412	N/106413	N/106440	N/106441	N/106463	N/106464
N/106581	N/106890	N/106891	N/106892	N/106893	N/106894	N/106895
N/106896	N/106897	N/106898	N/107003	N/107004	N/107005	N/107006
N/107007	N/107008	N/107009	N/107010	N/107011	N/107012	N/107013

編號 N.º						
N/107014 N/107503 N/107579 N/107833	N/107015 N/107504 N/107617	N/107016 N/107540 N/107618	N/107017 N/107541 N/107619	N/107468 N/107546 N/107620	N/107469 N/107558 N/107686	N/107470 N/107559 N/107832

附註

Averbamento

編號 N.º		批示日期 Data de despacho	附註之性質 Natureza de averbamento	權利人/申請人 Titular/Requerente	內容 Conteúdo
P/002322 (2218-M) N/019426 N/036170 N/036171 N/036172 N/036173 N/036174 N/036392 N/036393 N/036394	N/055543 N/062731 N/123897 N/123898 N/123899 N/123900 N/123901 N/123902 N/126141 N/126142	2023/01/03	更改地址 Modificação de sede	KABUSHIKI KAISHA YAKULT HONSHA	1-10-30, Kaigan, Minato-ku, Tokyo, 105--8660, Japan
P/002660 (2556-M)		2023/01/06	更改地址 Modificação de sede	PIONEER KABUSHIKI KAISHA (também comerciando como PIONEER CORPORATION)	28-8, Honkomagome 2-chome, Bunkyo-ku, Tokyo, JAPAN
P/003018 (2913-M)	P/003020 (2915-M)	2023/01/05	更改地址 Modificação de sede	Del Monte Foods, Inc.	205 N. Wiget Lane, Walnut Creek, California 94598, U.S.A.
P/008305 (8016-M) P/008308 (8019-M) P/008310 (8021-M) P/008314 (8025-M)	P/008317 (8028-M) P/008318 (8029-M) P/008319 (8030-M) N/008548	2023/01/11	更改地址 Modificação de sede	Interparfums S.A.	10, rue de Solférino – 75007 Paris France
P/009798 (9615-M)		2023/01/11	更改權利人之法律性質 Modificação da natureza jurídica do titular	TRISTATE TRINOVATION IP S.à r.l.	TRISTATE TRINOVATION IP SA
			更改地址 Modificação de sede	TRISTATE TRINOVATION IP SA	c/o TALENTURE SA, Riva Albertolli 1, 6900 Lugano, Switzerland

編號 N.º	批示日期 Data de despacho	附註之性質 Natureza de averbamento	權利人/申請人 Titular/Requerente	內容 Conteúdo
N/001662	2023/01/11	轉讓 Transmissão	Badgley Mischka, LLC	溫森全球有限公司，地址為英屬維京群島托托拉島羅得城郵政信箱438號棕櫚林大廈 WINSENSE GLOBAL LIMITED, com sede em Palm Grove House, P.O. Box 438, Road Town, Tortola, British Virgin Islands
N/008657 N/008658 N/008659	2023/01/11	更改地址 Modificação de sede	HOLDING LE DUFF "HLD"	66 Avenue du Maine, Immeuble Heron Building 75014 Paris, France
N/008664 N/008665 N/008666	2023/01/10	更改地址 Modificação de sede	KENTUCKY FRIED CHICKEN INTERNATIONAL HOLDINGS LLC	7100 Corporate Drive, Plano, TX 75024, United States of America
N/019964	2023/01/10	轉讓 Transmissão	C.P. Pharmaceuticals International C.V. c/o General Partners Pfizer Manufacturing LLC and Pfizer Production LLC	UPJOHN US 2 LLC, com sede em 235 East 42nd Street, New York, N.Y. 10017, USA
N/034611	2023/01/05	更改地址 Modificação de sede	Citigroup Inc.	388 Greenwich Street, New York, New York 10013, U.S.A.
N/037430 N/037431 N/037432	2023/01/05	更改地址 Modificação de sede	Travellers Exchange Corporation Limited	Worldwide House, Thorpe Wood, Peterborough, England, PE3 6SB
N/040315 N/040316	2023/01/06	更改認別資料 Modificação de identidade	ROTHSCHILDS CONTINUATION HOLDINGS AG	Rothschild & Co Continuation Holdings AG
N/040315 N/040316 N/099394 N/099395 N/099396 N/099397 N/099398 N/101134 N/113822 N/113823	2023/01/06	更改地址 Modificação de sede	Rothschild & Co Continuation Holdings AG	Baarerstrasse 95, Zug, 6300, Switzerland
N/042861 N/042862 N/042863	2023/01/05	更改地址 Modificação de sede	Companhia de Desenvolvimento e Fomento Predial Lek Hang, Limitada	澳門羅保博士街1-3A號國際銀行大廈9樓A座-J座
N/047069 N/047070	2023/01/03	更改地址 Modificação de sede	Kabushiki Kaisha Yakult Honsha (also trading as Yakult Honsha Co., Ltd)	1-10-30, Kaigan, Minato-ku, Tokyo, 105--8660, Japan
N/048010	2023/01/05	更改地址 Modificação de sede	LEONARD FASHION	31 Rue Jean Giraudoux 75116 Paris, France

編號 N.º		批示日期 Data de despacho	附註之性質 Natureza de averbamento	權利人/申請人 Titular/Requerente	內容 Conteúdo
N/051359 N/051360 N/051361 N/051362 N/051363	N/051364 N/051367 N/051368 N/051369 N/051370	2023/01/11	更改認別資料 Modificação de identidade	廈門粗糧王飲品科技有限公司	植白說飲品科技（廈門）有限公司 Zhibaishuo Beverage Technology (Xiamen) Co., Ltd.
N/055180 N/075010		2023/01/11	更改地址 Modificação de sede	澳門貿易投資促進局	澳門湖畔南街中國與葡語國家商貿合作服務平台綜合體辦公樓1至2樓
N/081773		2023/01/09	轉讓 Transmissão	1. DESTILERIAS M.G., S.L. 2. GLOBAL PREMIUM BRANDS, S.A.	1. GIN MARE BRAND, S.L., com sede em Miquel Guanse, s/n, 08800 Vilanova I La Geltrú (España) 2. MARELIQUID VANTGUARD, S.L., com sede em Monte Esquinza, 24, 28010 Madrid (España)
N/097119		2023/01/10	更改地址 Modificação de sede	檸檬王有限公司	香港上環永吉街18號地舖
N/098477		2023/01/11	更改地址 Modificação de sede	自然花藝有限公司 N FLORISTA LIMITADA	澳門宋玉生廣場92號環宇豪庭地下及閣樓I座
N/098938		2023/01/11	更改地址 Modificação de sede	JKL IP Company, LLC	13412 Ventura Blvd., Sherman Oaks, California 91423, U.S.A.
N/099394 N/099395 N/099396 N/099397	N/099398 N/101134 N/113822 N/113823	2023/01/06	更改認別資料 Modificação de identidade	Rothschilds Continuation Holdings AG	Rothschild & Co Continuation Holdings AG
N/099978		2023/01/10	更改認別資料 Modificação de identidade	ARYZTA BUSINESS SERVICES	ARYZTA BUSINESS SERVICES UNLIMITED COMPANY
			轉讓 Transmissão	ARYZTA BUSINESS SERVICES UNLIMITED COMPANY	ARYZTA TECHNOLOGY IRELAND UNLIMITED COMPANY, com sede em Grange Castle Business Park, Dublin 22, Clondalkin, Dublin, Ireland
N/100689 N/100690 N/100691		2023/01/05	更改地址 Modificação de sede	T.R.B. International SA	Chemin du Pré-Fleuri 5, 1228 Plan--Les-Ouates, Switzerland
N/101862		2023/01/06	更改地址 Modificação de sede	Kabushiki Kaisha Koei Tecmo Games (Koei Tecmo Games Co., Ltd.)	4-3-6 Minatomirai, Nishi-ku, Yokohama, Kanagawa, 220-8503 Japan
N/104487 N/104488 N/104489	N/104490 N/104491 N/104492	2023/01/06	更改地址 Modificação de sede	Hamilton Lane Advisors, L.L.C.	110 Washington Street, Suite 1300, Conshohocken, Pennsylvania 19428, United States of America

編號 N.º	批示日期 Data de despacho	附註之性質 Natureza de averbamento	權利人/申請人 Titular/Requerente	內容 Conteúdo
N/107504	2023/01/06	更改地址 Modificação de sede	豆咖啡集團私人有限公司 KOI CAFE GROUP (S) PTE. LTD.	2 Serangoon North Avenue 5, #06-02, Singapore (554911)
N/107579	2023/01/05	更改地址 Modificação de sede	北京京東叁佰陸拾度電子商務有限公司 BEIJING JINGDONG 360 DU E-COMMERCE LTD.	中國北京市北京經濟技術開發區科創十一街18號C座2層222室 Room 222, Floor 2, Building C, No. 18, Kechuang 11 Street, Beijing Economic and Technological Development Zone, Beijing, China
N/120373	2023/01/09	更改認別資料 Modificação de identidade	廣州越秀風行食品集團有限公司	廣州越秀食品集團有限公司
N/120842 N/120843 N/120844	2023/01/06	更改地址 Modificação de sede	東莞市盛和偉業投資有限公司	中國廣東省東莞市南城街道鴻福路106號1棟1303室
N/125654 N/145851 N/145852 N/158525	2023/01/09	轉讓 Transmissão	廣州視睿電子科技有限公司	廣州視臻信息科技有限公司，地址為中國廣東省廣州市廣州經濟技術開發區科珠路192號5樓 Guangzhou Shizhen Information Technology Co., Ltd., com sede em 5F, No.192 Kezhu Road, Guangzhou Economic and Technological Development Zone, Guangzhou City, Guangdong Province, China
N/127833 N/127834 N/127835	2023/01/10	更改地址 Modificação de sede	PJSC «Gazprom»	2/3 Lakhtinsky Avenue, Bldg. 1, St. Petersburg, 197229, Russian Federation
N/130507 N/130508 N/130509 N/130510 N/143288	2023/01/03	更改地址 Modificação de sede	Kabushiki Kaisha Yakult Honsha	1-10-30, Kaigan, Minato-ku, Tokyo, 105--8660, Japan
N/132716 N/132717 N/136293 N/137932 N/137933	2023/01/11	更改認別資料 Modificação de identidade	Xiamen Culiangwang Beverage Technology Co., Ltd.	植白說飲品科技（廈門）有限公司 Zhibaishuo Beverage Technology (Xiamen) Co., Ltd.
N/141961	2023/01/05	轉讓 Transmissão	郭苗	麥吉麗生物科技有限公司，地址為中國湖北省武漢市武昌區武漢中央文化區K6K7地塊二期第K7-1，K7-S1幢K7-1單元20層6號
N/146065 N/146066	2023/01/10	更改認別資料 Modificação de identidade	Infor (US), Inc.	Infor (US), LLC
		轉讓 Transmissão	Infor (US), LLC	Infor IP Holdings, LLC, com sede em 641 Avenue of the Americas, New York, NY 10011, United States of America

編號 N.º		批示日期 Data de despacho	附註之性質 Natureza de averbamento	權利人/申請人 Titular/Requerente	內容 Conteúdo
N/146081 N/146082 N/146702 N/147412 N/147413 N/147414 N/147566 N/147567	N/147568 N/147569 N/147570 N/147571 N/149918 N/149919 N/149920	2023/01/10	轉讓 Transmissão	Pharmacia & Upjohn Company LLC	PFIZER PFE US HOLDINGS 4 LLC, com sede em 235 East 42nd Street, New York, N.Y. 10017 USA
N/154692 N/154693	N/154694 N/154695	2023/01/11	轉讓 Transmissão	招志生 Baptista Luciano	張兆宏，地址為澳門氹仔海洋花園第五街151號海洋花園麗花苑10樓C Chang Siu Wun
N/164864 N/164865 N/164866 N/184850		2023/01/11	更改地址 Modificação de sede	LIPPS Co., Ltd.	5-9-19, Minami-Aoyama, Minato-Ku, Tokyo Japan
			更改認別資料 Modificação de identidade	Lesprit Co., Ltd.	LIPPS Co., Ltd.
N/175544 N/175545		2023/01/10	更改地址 Modificação de sede	囍設計有限公司 HEI DESIGN LIMITED	香港駱克道421-425號雅閣苑3樓 3/F Ascot Mansion, 421-425 Lockhart Road, Hong Kong
N/180641		2023/01/10	更改地址 Modificação de sede	Oane Marques Maria Wilma	Avenida Olimpica no. 177-257, Edif. Flower City, Lei Pou Kok 24 andar-C, Taipa, Macau
N/185511		2023/01/10	轉讓 Transmissão	S.C.P. INNOVATION PI	PARFUMS CHRISTIAN DIOR, com sede em 33 Avenue Hoche, 75008 Paris, France
N/185930 N/185931		2023/01/10	轉讓 Transmissão	吳菁個人企業主	吳菁，地址為澳門海邊馬路35號碧瑤閣第3座地下B座
N/189704		2023/01/10	轉讓 Transmissão	澳門茅台文化協會	貴州茅台酒進出口有限責任公司，地址為中國貴州省貴陽市雲岩區鹽務街2號
N/194878 N/194879 N/194880 N/194881 N/194883 N/194884 N/194885 N/194886	N/194887 N/194888 N/194889 N/194890 N/194891 N/194892 N/194893	2023/01/05	更改地址 Modificação de sede	先施有限公司 THE SINCERE COMPANY, LIMITED	香港中環康樂廣場1號怡和大廈24樓 24/F Jardine House 1 Connaught Place Central, Hong Kong

司法判決
Decisão judicial

編號 N.º	申請人/權利人 Requerente/Titular	法院 Tribunal	卷宗編號 Processo n.º	確定判決日期 Data de trânsito em julgado
[1] N/180350	名創優品（橫琴）企業管理有限公司	初級法院 TJB	CV3-22-0038-CRJ	2022/12/01

編號 N.º	申請人/權利人 Requerente/Titular	法院 Tribunal	卷宗編號 Processo n.º	確定判決日期 Data de trânsito em julgado
[2] N/191051 N/191052 N/191053	北京精尚行科技發展有限公司	初級法院 TJB	CV1-22-0073-CRJ	2022/12/13
1. 初級法院廢止拒絕有關商標註冊之批示。 2. 初級法院維持拒絕有關商標註冊之批示。 1. A sentença do TJB revogou o despacho de recusa da marca. 2. A sentença do TJB manteve o despacho de recusa da marca.				

放棄

Renúncia

編號 N.º	批示日期 Data de despacho	權利人/申請人 Titular/Requerente	類別 Classe
N/198434	2023/01/10	瑞雅建材科技有限公司	37
N/198641	2023/01/10	Crocodile Trade Marks Limited	09
N/198642	2023/01/10	Crocodile Trade Marks Limited	14
N/198643	2023/01/10	Crocodile Trade Marks Limited	16
N/198644	2023/01/10	Crocodile Trade Marks Limited	18
N/198645	2023/01/10	Crocodile Trade Marks Limited	24
N/198646	2023/01/10	Crocodile Trade Marks Limited	25
N/198647	2023/01/10	Crocodile Trade Marks Limited	35
N/198648	2023/01/10	Crocodile Trade Marks Limited	09
N/198649	2023/01/10	Crocodile Trade Marks Limited	14
N/198650	2023/01/10	Crocodile Trade Marks Limited	16
N/198651	2023/01/10	Crocodile Trade Marks Limited	18
N/198652	2023/01/10	Crocodile Trade Marks Limited	24
N/198653	2023/01/10	Crocodile Trade Marks Limited	25
N/198654	2023/01/10	Crocodile Trade Marks Limited	35
N/200255	2023/01/10	領浩（香港）有限公司 BIG LEADER (HONG KONG) LIMITED	32
N/200256	2023/01/10	領浩（香港）有限公司 BIG LEADER (HONG KONG) LIMITED	33
N/200257	2023/01/10	領浩（香港）有限公司 BIG LEADER (HONG KONG) LIMITED	35
N/200258	2023/01/10	領浩（香港）有限公司 BIG LEADER (HONG KONG) LIMITED	38
N/200259	2023/01/10	領浩（香港）有限公司 BIG LEADER (HONG KONG) LIMITED	40
N/200260	2023/01/10	領浩（香港）有限公司 BIG LEADER (HONG KONG) LIMITED	43

部分放棄

Renúncia parcial

編號 N.º	批示日期 Data de despacho	權利人 Titular	放棄部分 Parte renunciada
N/181744	2023/01/10	The Boots Company PLC	部分放棄“……精油；按摩油；…香水；香精；身體噴霧”。

宣佈失效之申請

Pedido de declaração de caducidade

編號 N.º	提交日期 Data de entrada	權利人 Titular	宣布失效申請人 Requerente da declaração de caducidade
N/136700	2023/01/06	林振遠	東鵬飲料（集團）股份有限公司
N/157644	2023/01/04	Honest Tea, Inc.	岸盛集團有限公司 HONEST GROUP LIMITED / HONEST GRUPO LIMITADA

宣佈失效

Declaração de caducidade

編號 N.º	失效日期 Data de caducidade	申請人 Requerente	類號 Classe	備註 Observações 根據12月13日第97/99/M號法令 Nos termos do D.L. n.º 97/99/M, de 13 de Dezembro
N/039420	2023/01/10	駿盈餐飲有限公司 RESTAURANTE CHUN IENG, LIMITADA	43	第231條第1款b）項，結合第232條第5款。 Alínea b) do n.º 1 do art.º 231.º, conjugado com o n.º 5 do art.º 232.º
N/127489	2023/01/12	地堡國際餐飲文化有限公司	43	第231條第1款b）項，結合第232條第5款。 Alínea b) do n.º 1 do art.º 231.º, conjugado com o n.º 5 do art.º 232.º
N/152408	2023/01/10	歐陽敏賢 AO IEONG MAN IN ROSA	25	第231條第1款b）項，結合第232條第5款。 Alínea b) do n.º 1 do art.º 231.º, conjugado com o n.º 5 do art.º 232.º

聲明異議

Reclamação

編號 N.º	提交日期 Data de entrada	申請人 Requerente	聲明異議人 Oponente
N/199487	2022/11/21	長城汽車股份有限公司 Great Wall Motor Company Limited	Oracle International Corporation

編號 N.º	提交日期 Data de entrada	申請人 Requerente	聲明異議人 Oponente
N/199870	2022/12/19	KHAIRAT AL MINAFIE CO FOR TRANSPORT AND GENERAL TRADING	BMJ INDUSTRIES FZ-LLC
N/199872	2022/12/19	KHAIRAT AL MINAFIE CO FOR TRANSPORT AND GENERAL TRADING	The Independent Tobacco FZE
N/200027	2022/12/06	輝耀企業有限公司 Fairyard Enterprises Limited	Mercedes-Benz Group AG
N/200403	2022/11/29	國泰集團有限公司	Cathay Pacific Airways Limited
N/200404	2022/11/29	國泰集團有限公司	Cathay Pacific Airways Limited
N/202235	2023/01/06	王志芳 WANG ZHIFANG	LOUIS VUITTON MALLETIER

答辯

Contestação

編號 N.º	提交日期 Data de entrada	申請人 Requerente	聲明異議人 Oponente
N/198258	2023/01/03	浙江世窗光學薄膜製造有限公司 Zhejiang Shichuang Optics Film Manufacturing Co., Ltd.	Formula One Licensing B.V.
N/199495	2023/01/05	長城汽車股份有限公司 Great Wall Motor Company Limited	Caterpillar Inc.

設計及新型的保護

Protecção de Desenho e Modelo

申請

Pedido

根據經十二月十三日第97/99/M號法令核准之《工業產權法律制度》第十條、第一百六十五條及第一百六十六條第一款的規定，公佈下列在澳門特別行政區提出的設計及新型註冊申請，自本通告公佈日起至給予註冊之日止，任何第三人均得提出聲明異議。

De acordo com os artigos 10.º, 165.º e n.º 1 do artigo 166.º do RJPI, aprovado pelo Decreto-Lei n.º 97/99/M, de 13 de Dezembro, publica(m)-se a seguir o(s) pedido(s) de registo de desenho e modelo na RAEM, sobre os quais, a partir da data da publicação deste aviso até à data da sua concessão, qualquer terceiro pode apresentar reclamação.

[21] 編號 N.º : D/002615

[22] 申請日 Data de pedido : 2020/12/29

[71] 申請人 Requerente : HIROSAKI UNIVERSITY
地址 Endereço : 1, Bunkyo-cho, Hirosaki-shi, Aomori 036-8560, Japan
國籍 Nacionalidade : 日本 Japonesa

[71] 申請人 Requerente : Otsuka Pharmaceutical Factory, Inc.
地址 Endereço : 115, Aza Kuguhara, Tateiwa, Muya-cho, Naruto-shi, Tokushima 772-8601, Japan
國籍 Nacionalidade : 日本 Japonesa

[72] 創作人 Criador : Tadashi KOBAYASHI , Hiroki MAITA , Hiroyuki KATO , Takashi AKIMOTO , Takehito HAYASHI , Koichi TAKEDA , Toshimitsu TERAO , Tomoki MORITA , Shinichiro ITO , Tadashi KOMURO , Teruyuki IWAMA

[51] 分類 Classificação : 24 - 02

[54] 標題 Título : 藥物管理裝置。
Dispositivo de administração do medicamento.

[57] 摘要 Resumo : A novidade reside na forma e configuração do dispositivo de administração do medicamento conforme mostrado.
附圖 Figura :

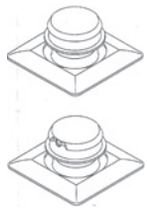

[30] 優先權 Prioridade : 2020/07/01，日本 Japão，編號 N.º 2020-013459

---

[21] 編號 N.º : D/002886
[22] 申請日 Data de pedido : 2022/01/19
[71] 申請人 Requerente : CHRISTIAN DIOR COUTURE
地址 Endereço : 30 avenue Montaigne, 75008 Paris, France
國籍 Nacionalidade : 法國 Francesa
[72] 創作人 Criador : Victoire de Castellane
[51] 分類 Classificação : 11 - 01
[54] 標題 Título : 珠寶。
Jóia.
[57] 摘要 Resumo : As características da jóia, para as quais a novidade é reivindicada, são a forma e a configuração da jóia conforme se mostra nas representações.
附圖 Figura :

[30] 優先權 Prioridade : 2022/01/05，世界知識產權組織 WIPO，編號N.º 970118364

---

[21] 編號 N.º : D/002887
[22] 申請日 Data de pedido : 2022/01/19
[71] 申請人 Requerente : CHRISTIAN DIOR COUTURE
地址 Endereço : 30 avenue Montaigne, 75008 Paris, France
國籍 Nacionalidade : 法國 Francesa
[72] 創作人 Criador : Victoire de Castellane
[51] 分類 Classificação : 11 - 01
[54] 標題 Título : 珠寶。
Jóia.
[57] 摘要 Resumo : As características da jóia, para as quais a novidade é reivindicada, são a forma e a configuração da jóia conforme se mostra nas representações.
附圖 Figura :

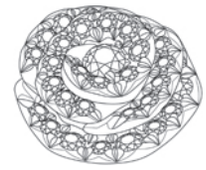

[30] 優先權 Prioridade : 2022/01/06，世界知識產權組織 WIPO，編號N.º 970118447

---

[21] 編號 N.º : D/002960
[22] 申請日 Data de pedido : 2022/06/27
[71] 申請人 Requerente : Marcus A. KATZ
地址 Endereço : 7752 Fischer Island Drive, Miami Beach, FL 33109-0943, USA
國籍 Nacionalidade : 美國 Americana
[72] 創作人 Criador : Marcus A. KATZ, JF Finn III
[51] 分類 Classificação : 25 - 03
[54] 標題 Título : 遊戲室內部。
Interior de sala de jogo.
[57] 摘要 Resumo : O desenho ornamental para um interior de sala de jogo, como mostrado e descrito.
附圖 Figura :

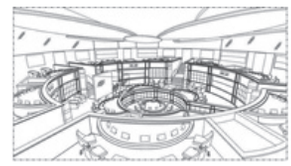

[30] 優先權 Prioridade : 2022/01/06，美國 Estados Unidos da América，編號N.º 29/822,147

根據經十二月十三日第97/99/M號法令核准之《工業產權法律制度》第十條第一款及第二款的規定，公佈下列在澳門特別行政區提出的設計及新型註冊申請之批示，並按照同一法規第二百七十五條至第二百七十七條的規定，可於本公佈日起一個月期限內就下列批示向初級法院提起上訴。

Em conformidade com o n.º 1 e n.º 2 do artigo 10.º do RJPI, aprovado pelo Decreto-Lei n.º 97/99/M, de 13 de Dezembro, publica(m)-se a seguir o(s) respectivo(s) despacho(s) em relação ao(s) pedido(s) de registo de desenho e modelo na RAEM, e de acordo com os artigos 275.º a 277.º do referido diploma, cabe recurso para o Tribunal Judicial de Base, do(s) despacho(s) abaixo mencionado(s), no prazo de um mês a contar da data desta publicação.

批給
Concessão

編號 N.º	註冊日期 Data de registo	批示日期 Data de despacho	權利人 Titular
D/002556	2023/01/05	2023/01/05	Cartier International AG
D/002558	2023/01/05	2023/01/05	Cartier International AG
D/002805	2023/01/05	2023/01/05	鯊灣科技（上海）有限公司 Sharkgulf Technology (Shanghai) CO., LTD
D/002846	2023/01/05	2023/01/05	周生生珠寶金行有限公司 Chow Sang Sang Jewellery Company Limited
D/002847	2023/01/05	2023/01/05	周生生珠寶金行有限公司 Chow Sang Sang Jewellery Company Limited
D/002848	2023/01/05	2023/01/05	周生生珠寶金行有限公司 Chow Sang Sang Jewellery Company Limited
D/002849	2023/01/05	2023/01/05	周生生珠寶金行有限公司 Chow Sang Sang Jewellery Company Limited
D/002850	2023/01/05	2023/01/05	周生生珠寶金行有限公司 Chow Sang Sang Jewellery Company Limited
D/002879	2023/01/05	2023/01/05	上海商湯智能科技有限公司 SHANGHAI SENSETIME INTELLIGENT TECHNOLOGY CO., LTD.

拒絕
Recusa

編號 N.º	批示日期 Data de despacho	申請人 Requerente	備註 Observações 根據12月13日第97/99/M號法令 Nos termos do D.L. n.º 97/99/M, de 13 de Dezembro
D/002739	2023/01/11	康恩泰有限公司 CONSITEX S.A.	第173條a）項及b）項，連同第9條第1款a）項、第152條及第219條第1款。 Alínea a) e b) do art.º 173.º, conjugado com a alínea a) do n.º 1 do art.º 9.º, art.º 152 e n.º 1 do art.º 219

發明專利延伸的保護
Protecção de Extensão de Patente de Invenção

申請
Pedido

根據經十二月十三日第97/99/M號法令核准之《工業產權法律制度》第十條、第一百二十九條第二款、第一百三十條第三款、第一百三十一條第四款及第一百三十五條，結合《國家知識產權局和澳門特別行政區政府經濟局關於深化在知識產權領域交流合作的安排》第六條的規定，公佈下列發明專利申請之延伸。

De acordo com o artigo 10.º, n.º 2 do artigo 129.º, n.º 3 do artigo 130.º, n.º 4 do artigo 131.º e artigo 135.º do RJPI, aprovado pelo Decreto-Lei n.º 97/99/M, de 13 de Dezembro, conjugados com o artigo 6.º do «Acordo de Aprofundamento do Intercâmbio e Cooperação na Área dos Direitos de Propriedade Intelectual entre a Direcção Nacional da Propriedade Intelectual e a Direcção dos Serviços de Economia do Governo da Região Administrativa Especial de Macau», publica(m)-se a seguir a extensão de pedido(s) de patente de invenção.

[21] 編號 N.º : J/006143

[22] 申請日 Data de pedido : 2022/06/09

[71] 申請人 Requerente : 中山市得柏智能科技有限公司
地址 Endereço : 中山市三鄉鎮平東村市場南三街6號11卡首層
國籍 Nacionalidade : 中國 Chinesa

[72] 發明人 Inventor : 麥得柏
國家知識產權局發明專利 Patente de Invenção da DNPI : 申請號N.º de pedido 202210522131.0，申請日 Data de pedido 2022/05/13，公佈號N.º de anúncio CN 114711606A，2022/07/08

[51] 分類 Classificação : A47G23/06

[54] 標題 Título : 一種新穎餐具。
Uma nova louça de mesa.

[57] 摘要 Resumo : 本發明提供一種新穎餐具，涉及餐飲器械領域。該新穎餐具，包括底殼，所述底殼內部設置有升降托盤固定支架，所述升降托盤固定支架底部一側固定連接有旋轉馬達，所述升降托盤固定支架底部另一側設置有升降馬達，所述底殼內腔底部設置有控制PCBA、喇叭和鋰電池。該使食物菜品在燈光、噴霧和歌曲的襯托下被食用，增加多個食品托盤、多個透光圓支架、多個托盤底架和多個透光PC殼形成的立體食物菜品擺放裝置的趣味性和新穎性，襯托出時下年輕人需要的浪漫氣氛，多個食品托盤、多個透光圓支架、多個托盤底架和多個透光PC殼形成的立體食物菜品擺放裝置更是符合現今社會喜歡拍照留念發朋友圈的愛好。
附圖 Figura :

發明專利延伸的保護
Protecção de Extensão de Patente de Invenção

根據經十二月十三日第97/99/M號法令核准之《工業產權法律制度》第十條第一款及第二款，結合《國家知識產權局和澳門特別行政區政府經濟局關於深化在知識產權領域交流合作的安排》第六條的規定，公佈下列在澳門特別行政區提出的發明專利延伸申請之批示，並按照同一法規第二百七十五條至第二百七十七條的規定，可於本公佈日起計一個月期限內就下列批示向初級法院提起上訴。

Em conformidade com o n.º 1 e n.º 2 do artigo 10.º do RJPI, aprovado pelo Decreto-Lei n.º 97/99/M, de 13 de Dezembro, conjugados com o artigo 6.º do «Acordo de Aprofundamento do Intercâmbio e Cooperação na Área dos Direitos de Propriedade Intelectual entre a Direcção Nacional da Propriedade Intelectual e a Direcção dos Serviços de Economia do Governo da Região Administrativa Especial de Macau», publica(m)-se a seguir o(s) respectivo(s) despacho(s) em relação ao(s) pedido(s) de extensão de patente de invenção na RAEM, e de acordo com os artigos 275.º a 277.º do mesmo diploma, cabe recurso para o Tribunal Judicial de Base, do(s) despacho(s) abaixo mencionado(s), no prazo de um mês a contar da data desta publicação.

已授權發明專利的延伸
Extensão de Patente de Invenção Concedida

[21] 編號 N.º : J/006435

[22] 申請日 Data de pedido : 2022/09/01

[24] 批示日 Data de despacho : 2023/01/10

[73] 權利人 Titular : 吉萊斯公司
GELESIS, LLC.
地址 Endereço : 501 Boylston Street, Suite 6102, Boston, MA 02116 (US)
國籍 Nacionalidade : 美國 Americana

[72] 發明人 Inventor : 亞歷山德羅·聖尼諾, 克里斯汀·德米特里, 伊沙伊·祖海爾, 埃亞勒·S·羅恩, 巴里·J·漢德
國家知識產權局發明專利 Patente de Invenção da DNPI : 專利號N.º de patente ZL201780032349.5，申請日Data de pedido 2017/04/24，授權公告號N.º de anúncio da concessão CN109562069B，2022/06/03

[51] 分類 Classificação : A61K9/14, A61K9/18, A61K31/738, A61K47/26, A61K47/38, A23L29/262, C07H3/06

[54] 標題 Título : 治療便秘的方法。
Método para tratar constipação.

[57] 摘要 Resumo : 本發明提供了治療便秘的方法和可用於所述方法的組合物。該方法包括向有需要的受試者給藥有效量的交聯羧甲基纖維素，該交聯羧甲基纖維素在模擬胃液 / 水(1:8)和模擬腸液中溶脹時具有高彈性模量和高吸收能力。
附圖 Figura :

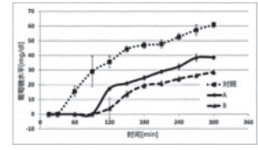

[30] 優先權 Prioridade : 2016/04/25，美國 Estados Unidos da América，編號N.º 62/326,951

---

[21] 編號 N.º : J/006436

[22] 申請日 Data de pedido : 2022/09/02

[24] 批示日 Data de despacho : 2023/01/10

[73] 權利人 Titular : 阿威他國際有限公司
AVITA INTERNATIONAL LTD.

地址 Endereço : 3rd Floor -- Geneva Place Waterfront Drive -- Road Town Tortola, British Virgin Islands
國籍 Nacionalidade : 英屬維爾京斯島 Ilhas Virgens Britânicas

[73] 權利人 Titular : 布坦坦基金會
FUNDAÇÃO BUTANTAN
地址 Endereço : Rua Alvarenga, 1396 – Butantã – CEP: 05509-002, São Paulo/SP, Brazil
國籍 Nacionalidade : 巴西 Brasileira

[72] 發明人 Inventor : I·柯奇斯 KERKIS, Irina, C·瓦爾韋德 文塞斯勞 VALVERDE WENCESLAU, Cristiane
國家知識產權局發明專利 Patente de Invenção da DNPI : 專利號N.º de patente ZL201780027504.4，申請日Data de pedido 2017/03/09，授權公告號N.º de anúncio da concessão CN109219441B，2022/06/10

[51] 分類 Classificação : A61K35/32, A61P25/00, A61P25/08, A61P25/14, A61P25/16, A61P25/28, A61P9/10, A61P3/10, A61P27/06, A61P25/18

[54] 標題 Título : 表達間充質和神經元標誌物的牙髓幹細胞及其組合物治療神經疾病的用途。
Usos de células-tronco da polpa dentária que expressam marcadores mesenquimais e neuronais e suas composições para tratar doenças neurológicas.

[57] 摘要 Resumo : 本發明提供了包含人未成熟牙髓幹細胞(hIDPSC)的藥物組合物，其中hIDPSC表達CD44和CD13。本發明還提供治療神經疾病或病症的方法，其包括向受試者全身施用包含hIDPSC的藥物組合物，其中hIDPSC表達CD44和CD13。例如，用於治療神經疾病或病症，包括在診斷為早期HD的受試者中支持神經保護機制或在診斷為PD的受試者中修復損失的DA神經元。

[30] 優先權 Prioridade : 2016/03/09，美國 Estados Unidos da América，編號N.º 15/065,259

---

[21] 編號 N.º : J/006450

[22] 申請日 Data de pedido : 2022/09/06

[24] 批示日 Data de despacho : 2023/01/10

[73] 權利人 Titular : 百時美施貴寶公司
BRISTOL-MYERS SQUIBB COMPANY
地址 Endereço : Rt.206 and Province Line Road, Princeton, NewJersey 08543-4000, U.S.A.
國籍 Nacionalidade : 美國 Americana

[72] 發明人 Inventor : S·阿哈默德, J·A·帝諾, J·E·馬可, A·J·帝本, H·貢, Q·劉, D·G·巴特, K·恩古, S·H·沃特森, 郭偉巍, M·博杜安伯特蘭
國家知識產權局發明專利 Patente de Invenção da DNPI : 專利號N.º de patente ZL201910717255.2，申請日Data de pedido 2015/10/23，授權公告號N.º de anúncio da concessão CN110511209B，2022/07/05

[51] 分類 Classificação : C07D401/04, C07D209/08, C07D417/04, A61P37/02, A61P29/00, A61P19/02, A61K31/404, A61K31/4725, A61K31/473, A61K31/553, A61K31/5415, A61K31/538

[54] 標題 Título : 可用作激酶抑制劑的吲哚甲醯胺化合物。
Compostos de «Indole carboxamides» úteis como inibidores de quinase.

[57] 摘要 Resumo : 本發明揭示式（I）化合物或其鹽，其中X為CR_4或N；R_1、R_2、R_3、R_4及A定義於本文中。本發明亦揭示使用此類化合物作為布魯頓氏酪氨酸激酶（Btk）的抑制劑的方法及包含此類化合物的藥物組合物。此等化合物適用於在諸如自體免疫疾病及血管疾病的多種治療領域中治療、預防或減緩疾病或病症的進展。
附圖 Figura :

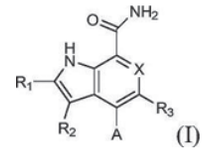

(I)

[30] 優先權 Prioridade : 2014/10/24，美國 Estados Unidos da América，編號N.º 62/068,225

---

[21] 編號 N.º : J/006515

[22] 申請日 Data de pedido : 2022/09/23

[24] 批示日 Data de despacho : 2023/01/10

[73] 權利人 Titular : 索爾茲伯里NHS信託基金會
SALISBURY NHS FOUNDATION TRUST
地址 Endereço : The Laing Building, Odstock, Salisbury Wiltshire SP2 8BJ, United Kingdom
國籍 Nacionalidade : 英國 Inglesa

[72] 發明人 Inventor : D·L·沃德, C·J·馬托克斯
國家知識產權局發明專利 Patente de Invenção da DNPI : 專利號N.º de patente ZL201680019555.8，申請日Data de pedido 2016/03/03，授權公告號N.º de anúncio da concessão CN 107406891B，2022/06/24

[51] 分類 Classificação : C12Q1/686, C12Q1/6806, C12N15/11

[54] 標題 Título : PCR方法。
Método PCR.

[57] 摘要 Resumo : 本發明公開了產生靶序列的擴增子構建體的方法，該方法包括提供靶序列；寡核苷酸探針，其包含通用序列，並且在其5'末端或朝向其5'末端包含能夠與靶序列的3'末端之一上或者側接靶序列的3'末端之一的序列的反向互補序列雜交的靶特異性序列；通用引物，其在3'末端上包含能夠與寡核苷酸探針的通用序列雜交的序列和進行聚合酶鏈式反應（PCR）。
附圖 Figura :

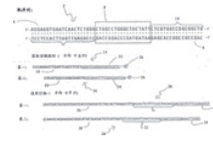

[30] 優先權 Prioridade : 2015/03/17，英國 Reino Unido，編號N.º 1504464.7

---

[21] 編號 N.º : J/006522

[22] 申請日 Data de pedido : 2022/09/27

[24] 批示日 Data de despacho : 2023/01/10

[73] 權利人 Titular : 環球生物生命有限公司
GLOBAL BIOLIFE INC.
地址 Endereço : 4800 Montgomery Lane, Suite 210, Bethesda, MD 20814, USA
國籍 Nacionalidade : 美國 Americana

[72] 發明人 Inventor : D·L·湯姆森 THOMPSON, Daryl, L., T·A·邁耶 MEYER, Thomas, A., N·A·范里斯 VAN REES, Nicholas, A.
國家知識產權局發明專利 Patente de Invenção da DNPI : 專利號N.º de patente ZL202080026713.9，申請日Data de pedido 2020/02/07，授權公告號N.º de anúncio da concessão CN 113993378B，2022/06/28

[51] 分類 Classificação : A01N25/02, A01N27/00, A01N65/08, A01N65/22

[54] 標題 Título : 驅蟲組合物。
Composição repelente de insectos.

[57] 摘要 Resumo : 提供了一種用於驅蟲劑的組合物和方法。一種形式的該組合物基於重量百分比具有2-4%α-蒎烯；2-4%冰片；8-10%香葉醇；28-35%芳樟醇；25-38%乙酸芳樟酯；1-4%水楊酸甲酯；2-4%月桂烯；2-4%對傘花烴；4-8%的水芹烯；1-4%百里酚；和2-4%香蘭素。該組合物具有驅蟲性能。

[30] 優先權 Prioridade : 2019/02/08，美國 Estados Unidos da América，編號N.º 16/270,857

---

[21] 編號 N.º : J/006524

[22] 申請日 Data de pedido : 2022/09/27

[24] 批示日 Data de despacho : 2023/01/10

[73] 權利人 Titular : 大學健康網絡
UNIVERSITY HEALTH NETWORK
地址 Endereço : 190 Elizabeth Street R. Fraser Elliott Building - Room 1S-417 Toronto, Ontario M5G 2C4, Canada
國籍 Nacionalidade : 加拿大 Canadiana

[72] 發明人 Inventor : 李詩韻 LI, Sze-Wan, H·W·保爾斯 PAULS, Heinz W., 彼得·布倫特·桑普森 SAMPSON, Peter Brent
國家知識產權局發明專利 Patente de Invenção da DNPI : 專利號N.º de patente ZL201780043473.1，申請日Data de pedido 2017/07/13，授權公告號N.º de anúncio da concessão CN 109476667B，2022/06/28

[51] 分類 Classificação : C07D487/04, A61K31/519, A61P35/00, C30B7/02

[54] 標題 Título : TTK抑制劑的固體形式。
Formas sólidas de inibidores de TTK.

[57] 摘要 Resumo : 本發明涉及一種式（I）化合物的新型共晶體，其中共形成物分子為二磷酸半水合物；涉及製備該共晶體的方法、含有該共晶體的藥物組合物、該共晶體在製造用於治療癌症的藥劑中的用途以及通過施用治療有效量的該共晶體來治療人類或動物體內這些疾病的方法。
附圖 Figura :

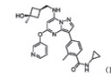

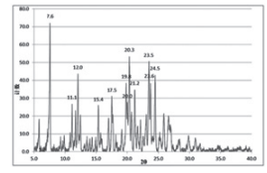

[30] 優先權 Prioridade : 2016/07/18，美國 Estados Unidos da América，編號N.º 62/363,424

---

[21] 編號 N.º : J/006535

[22] 申請日 Data de pedido : 2022/09/30

[24] 批示日 Data de despacho : 2023/01/10

[73] 權利人 Titular : 豪夫邁·羅氏有限公司
F. HOFFMANN-LA ROCHE AG
地址 Endereço : Grenzacherstrasse 124, 4070 Basel, Switzerland
國籍 Nacionalidade : 瑞士 Suíça

[73] 權利人 Titular : 基因技術公司
GENENTECH, INC
地址 Endereço : 1 DNA Way, South San Franciso, CA 94080-4990, U.S.A.
國籍 Nacionalidade : 美國 Americana

[72] 發明人 Inventor : P·麥克唐納, R·聖約翰, M·翁, R·法爾肯施泰因, W·克恩萊因, K·施萬德納, B·斯彭斯伯格, M·維德曼, F·策特爾, A·克萊因章斯, C·科普, B·特蘭, R·埃里克森
國家知識產權局發明專利 Patente de Invenção da DNPI : 專利號N.º de patente ZL201680042079.1，申請日Data de pedido 2016/08/18，授權公告號N.º de anúncio da concessão CN 107849087B，2022/09/06

[51] 分類 Classificação : C07K1/22, C07K16/10, C07K16/22, C07K16/24, C07K16/28, C07K16/46

[54] 標題 Título : 在親和層析中減少宿主細胞蛋白的方法。
Método para redução de proteínas de células hospedeiras em cromatografia de afinidade.

[57] 摘要 Resumo : 本發明報道了通過減少宿主細胞蛋白含量來純化抗體的方法。該方法採用了在親和層析中使用低電導率水溶液的洗滌步驟。

[30] 優先權 Prioridade : 2015/08/21，美國 Estados Unidos da América，編號N.º 62/208,523

[21] 編號 N.º : J/006551

[22] 申請日 Data de pedido : 2022/10/07

[24] 批示日 Data de despacho : 2023/01/10

[73] 權利人 Titular : 尤尼根公司
Unigen, Inc.
地址 Endereço : 2121 South State Street, Tacoma, Washington 98405, the United States of America
國籍 Nacionalidade : 美國 Americana

[72] 發明人 Inventor : 賈琦, 趙吉福
國家知識產權局發明專利 Patente de Invenção da DNPI : 專利號N.º de patente ZL201811178200.0，申請日Data de pedido 2005/05/27，授權公告號N.º de anúncio da concessão CN 109134205B，2022/07/19

[51] 分類 Classificação : C07C39/12, C07C43/23, A61K31/09, A61K31/085, A61K31/05, A61K8/34, A61Q19/02, A61Q19/08, A61P17/00, A61P17/16, A61P17/02, A61P29/00, A61P31/04, A61P31/10, A61P31/12, A61P35/00

[54] 標題 Título : 作為雙核酶強效抑制劑的二芳基烷烴。
Diarilalcanos como potentes inibidores de enzimas binucleares.

[57] 摘要 Resumo : 本發明採用將酶抑制試驗與化學去重複方法聯合的策略以鑒別有活性的植物提取物和那些提取物中特異性地抑制雙核酶功能的特定化合物——二芳基烷烴和／或二芳基烷醇。本發明包括包含一種或更多種抑制特別是酪氨酸酶的雙核酶並預防黑素過度生成的二芳基烷烴和／或二芳基烷醇的組合物；還提供抑制特別是酪氨酸酶的雙核酶活性的方法和預防及治療與雙核酶功能相關的疾病和病症；還包括預防和治療黑素過度生成和與之相關的皮膚疾病和病症的方法。預防和治療與雙核酶功能及黑素過度生成相關的疾病和病症的方法包括向有需要的主體給藥有效量的包含一種或更多種合成或自一種或更多種植物分離的二芳基烷烴和／或二芳基烷醇以及藥物學可接受的載體的組合物。

[30] 優先權 Prioridade : 2004/05/28，美國 Estados Unidos da América，編號N.º 60/575,599

---

[21] 編號 N.º : J/006557

[22] 申請日 Data de pedido : 2022/10/11

[24] 批示日 Data de despacho : 2023/01/10

[73] 權利人 Titular : 豪夫邁·羅氏有限公司
F. HOFFMANN-LA ROCHE AG
地址 Endereço : Grenzacherstrasse 124, 4070 Basel, Switzerland
國籍 Nacionalidade : 瑞士 Suíça

[72] 發明人 Inventor : 邁克爾·弗里德里希·托馬斯·科勒, 彼得·安德魯·史密斯, 達娜·溫特, 布巴卡·索烏, 克勞迪奧·斯圖里諾, 紀堯姆·佩爾蒂埃, 喬納森·布德羅
國家知識產權局發明專利 Patente de Invenção da DNPI : 專利號N.º de patente ZL202080040183.3，申請日Data de pedido 2020/05/27，授權公告號N.º de anúncio da concessão CN 114007605B，2022/07/15

[51] 分類 Classificação : A61K31/395, A61P31/04, C07D245/04

[54] 標題 Título : 大環廣譜抗生素。
Antibióticos macrocíclico de amplo espectro.

[57] 摘要 Resumo : 本發明提供抗菌化合物，其中一些實施方案中的所述化合物具有廣譜的生物學活性。在各種實施方案中，所述化合物通過細菌1型信號肽酶SpsB和／或LepB的抑制起作用，所述SpsB和／或LepB是細菌中必需的蛋白質。本發明還提供藥物組合物以及使用本文所述的化合物進行治療的方法。

[30] 優先權 Prioridade : 2019/05/28，美國 Estados Unidos da América，編號N.º 62/853,457

---

[21] 編號 N.º : J/006558

[22] 申請日 Data de pedido : 2022/10/11

[24] 批示日 Data de despacho : 2023/01/10

[73] 權利人 Titular : 塞巴斯蒂安·科博爾德
SEBASTIAN KOBOLD
地址 Endereço : Kellerstrasse 7, 81667 Muenchen, Germany
國籍 Nacionalidade : 德國 Alemã

[73] 權利人 Titular : 斯特凡·恩德雷斯
STEFAN ENDRES
地址 Endereço : Osterwaldstrasse 58, 80805 Muenchen, Germany
國籍 Nacionalidade : 德國 Alemã

[72] 發明人 Inventor : 塞巴斯蒂安·科博爾德, 斯特凡·恩德雷斯
國家知識產權局發明專利 Patente de Invenção da DNPI : 專利號N.º de patente ZL201680048221.3，申請日Data de pedido 2016/06/20，授權公告號N.º de anúncio da concessão CN 108026151B，2022/07/15

[51] 分類 Classificação : C07K14/435

[54] 標題 Título : PD-1-CD28融合蛋白及其在醫學中的用途。
Proteínas de fusão PD-1-CD28 e seu uso na medicina.

[57] 摘要 Resumo : 本發明涉及PD-1-CD28融合蛋白、核酸分子、載體、攜帶本發明核酸分子或載體或表達本發明融合蛋白的轉導細胞、包含本發明的核酸分子、載體和／或融合蛋白的方法和試劑盒。本發明還提供了所述轉導細胞在用於治療特定疾病的方法中的用途，以及包含表達本發明的融合蛋白的所述轉導細胞的藥物組合物／藥物用於治療疾病的方法中，特別是用於特徵在於PD-L1和／或PD-L2表達的疾病的醫學干預中。

[30] 優先權 Prioridade : 2015/06/19，歐洲聯盟 União Europeia，編號N.º 15172913.4

[21] 編號 N.º : J/006590
[22] 申請日 Data de pedido : 2022/10/25
[24] 批示日 Data de despacho : 2023/01/10
[73] 權利人 Titular : 轉化藥物開發有限責任公司
TRANSLATIONAL DRUG DEVELOPMENT, LLC
地址 Endereço : 13208 E. Shea Blvd., Suite 100, Scottsdale, Arizona 85259, United States of America
國籍 Nacionalidade : 美國 Americana
[72] 發明人 Inventor : T·王 WANG, Tong, S·盖特利 GATELY, Stephen
國家知識產權局發明專利 Patente de Invenção da DNPI : 專利號N.º de patente ZL201780079730.7，申請日Data de pedido 2017/10/24，授權公告號N.º de anúncio da concessão CN 110099906B，2022/07/26
[51] 分類 Classificação : C07D493/10, C07D495/04, A61K31/5377
[54] 標題 Título : 作為激酶抑制劑的醯胺化合物。
Compostos de amida como inibidores de quinase.
[57] 摘要 Resumo : 本發明涉及某種醯胺和雜環化合物。本發明還涉及這些化合物用於治療多種疾病的用途，所述疾病包括自身免疫性疾病、心血管疾病、炎症、中樞神經系統疾病和腫瘤疾病。
[30] 優先權 Prioridade : 2016/10/24，美國 Estados Unidos da América，編號N.º 62/411,908

---

[21] 編號 N.º : J/006605
[22] 申請日 Data de pedido : 2022/10/31
[24] 批示日 Data de despacho : 2023/01/10
[73] 權利人 Titular : 優瑞科生物技術公司
EUREKA THERAPEUTICS, INC.
地址 Endereço : 5858 Horton Street, Suite 170, Emeryville, CA 94608, U.S.A.
國籍 Nacionalidade : 美國 Americana
[72] 發明人 Inventor : 路經偉, 楊智源, 劉誠, 劉宏, 許奕陽, 言甦, V·W·陳, L·霍蘭
國家知識產權局發明專利 Patente de Invenção da DNPI : 專利號N.º de patente ZL201680023511.2，申請日Data de pedido 2016/10/21，授權公告號N.º de anúncio da concessão CN 107614519B，2022/08/05
[51] 分類 Classificação : C07K14/725, A61K38/17, A61K35/17, C12N15/62, C12N15/63
[54] 標題 Título : 抗體 / T細胞受體嵌合構建體及其用途。
Construções quiméricas de anticorpos / receptores de células T e suas utilizações.
[57] 摘要 Resumo : 本申請提供抗體-TCR嵌合構建體，其包含特異性結合至靶抗原的抗體部分，該抗體部分與能夠招募至少一個TCR相關信號傳導模塊的TCRM融合。還提供這些構建體的製造及使用方法。
[30] 優先權 Prioridade : 2015/10/23，美國 Estados Unidos da América，編號N.º 62/245,944
2016/03/07，美國 Estados Unidos da América，編號N.º 62/304,918
2016/06/03，美國 Estados Unidos da América，編號N.º 62/345,649
2016/08/01，美國 Estados Unidos da América，編號N.º 62/369,694

---

[21] 編號 N.º : J/006606
[22] 申請日 Data de pedido : 2022/10/31
[24] 批示日 Data de despacho : 2023/01/10
[73] 權利人 Titular : 狄洛特醫藥有限公司
TILLOTTS PHARMA AG
地址 Endereço : Baslerstrasse 15, 4310 Rheinfelden, Switzerland
國籍 Nacionalidade : 瑞士 Suíça
[72] 發明人 Inventor : 迪·岡德 , 塞巴斯蒂安·邁爾, 艾絲特·瑪利亞·富勒
國家知識產權局發明專利 Patente de Invenção da DNPI : 專利號N.º de patente ZL201780015299.X，申請日Data de pedido 2017/03/16，授權公告號N.º de anúncio da concessão CN 109071651B，2022/08/30
[51] 分類 Classificação : C07K16/24
[54] 標題 Título : 抗TNFα抗體及其功能片段。
Anticorpos anti-TNF alfa e os seus fragmentos funcionais.
[57] 摘要 Resumo : 本發明涉及能夠與腫瘤壞死因子α(TNFα)結合的抗體分子及其功能片段，涉及它們的製備方法並且涉及它們的治療用途。
[30] 優先權 Prioridade : 2016/03/17，歐洲聯盟 União Europeia，編號N.º 16160918.5

---

[21] 編號 N.º : J/006607
[22] 申請日 Data de pedido : 2022/10/31
[24] 批示日 Data de despacho : 2023/01/10
[73] 權利人 Titular : 武田藥品工業株式會社
TAKEDA PHARMACEUTICAL COMPANY LIMITED
地址 Endereço : 1-1, Doshomachi, 4-chome, Chuo-ku, Osaka-shi, Osaka 5410045 Japan
國籍 Nacionalidade : 日本 Japonesa
[72] 發明人 Inventor : 北村周治, 池田善一, 森本幸恵, 生駒實, 渡部浩史, 廣瀨英喜, 湯川猛史, 佐藤健二郎
國家知識產權局發明專利 Patente de Invenção da DNPI : 專利號N.º de patente ZL201880028226.9，申請日Data de pedido 2018/04/26，授權公告號N.º de anúncio da concessão CN 110573512B，2022/09/06
[51] 分類 Classificação : C07D487/04, A61K31/519, A61P9/04, A61P9/12, A61P11/00
[54] 標題 Título : 雜環化合物。
Compostos heterocíclicos.

[57] 摘要 Resumo : 本發明提供具有鈣敏感性受體拮抗作用，且期待作為心力衰竭、肺高血壓等的預防劑或治療劑有用的化合物或其鹽。式(I)所示的化合物或其鹽具有鈣敏感性受體拮抗作用，期待作為心力衰竭、肺高血壓等的預防劑或治療劑是有用的。式中各符號如說明書所記載。

附圖 Figura :

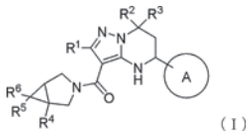

(I)

[30] 優先權 Prioridade : 2017/04/27，日本 Japão，編號 N.º 2017-087959

---

[21] 編號 N.º : J/006627

[22] 申請日 Data de pedido : 2022/11/09

[24] 批示日 Data de despacho : 2023/01/10

[73] 權利人 Titular : 轉化藥物開發有限責任公司
TRANSLATIONAL DRUG DEVELOPMENT, LLC
地址 Endereço : 13208 E. Shea Blvd., Suite 100, Scottsdale, Arizona 85259, United States of America
國籍 Nacionalidade : 美國 Americana

[72] 發明人 Inventor : T·王 WANG, Tong, S·蓋特利 GATELY, Stephen
國家知識產權局發明專利 Patente de Invenção da DNPI : 專利號N.º de patente ZL201680085289.9，申請日Data de pedido 2016/05/23，授權公告號N.º de anúncio da concessão CN 109071460B，2022/08/09

[51] 分類 Classificação : C07D235/30, C07D401/04, C07D403/04

[54] 標題 Título : 氨基苯并咪唑衍生物。
Derivados de «aminobenzimidazole».

[57] 摘要 Resumo : 本發明涉及氨基苯并咪唑衍生物化合物和包含其的組合物。本發明還涉及這些化合物用於治療或預防包括腫瘤形成、發育不良、化生、和癌症的幾種病症的用途。

附圖 Figura :

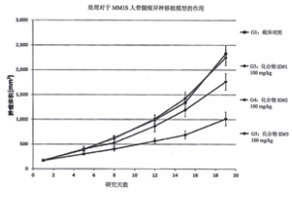

[30] 優先權 Prioridade : 2016/03/02，美國 Estados Unidos da América，編號N.º 62/302,781

---

[21] 編號 N.º : J/006679

[22] 申請日 Data de pedido : 2022/11/24

[24] 批示日 Data de despacho : 2023/01/10

[73] 權利人 Titular : D·W·博爾萬
BORVAN, DANIEL W.
地址 Endereço : 21120 Washington Parkway, Frankfort, Illinois 60423, United States Of America
國籍 Nacionalidade : 美國 Americana

[73] 權利人 Titular : D·W·博爾萬
BORVAN, DANIEL W.
地址 Endereço : 21120 Washington Parkway, Frankfort, Illinois 60423, United States Of America
國籍 Nacionalidade : 美國 Americana

[72] 發明人 Inventor : D·W·博爾萬, D·W·博爾萬
國家知識產權局發明專利 Patente de Invenção da DNPI : 專利號N.º de patente ZL201980083809.6，申請日Data de pedido 2019/12/16，授權公告號N.º de anúncio da concessão CN 113316432B，2022/08/26

[51] 分類 Classificação : A61C3/00, A61C17/02

[54] 標題 Título : 口腔下頜氣道裝置和方法。
Dispositivo e método de vias aéreas oral mandibular.

[57] 摘要 Resumo : 本發明提供了一種在鎮靜期間插入患者的嘴中以使氣道阻塞的風險最小化的口腔裝置及使用方法。口腔裝置包括口腔件。氣體入口導管、氣體出口導管和流體出口導管鄰近口腔件的前庭部。氣體入口導管可用於向患者的嘴提供氧氣。氣體出口導管可用於從患者的嘴中去除呼氣末二氧化碳。流體出口導管可用於從患者的嘴中去除流體。口腔裝置還可以包括舌穩定器，以使舌的移動最小化。口腔件可以包括用於從患者的嘴中去除流體的流體出口端口和用於允許醫療器械穿過口腔裝置的器械通道。

附圖 Figura :

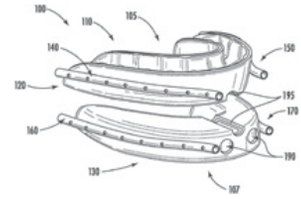

[30] 優先權 Prioridade : 2018/12/18，美國 Estados Unidos da América，編號N.º 16/224,323

---

[21] 編號 N.º : J/006691

[22] 申請日 Data de pedido : 2022/11/29

[24] 批示日 Data de despacho : 2023/01/10

[73] 權利人 Titular : 浙江養生堂天然藥物研究所有限公司
ZHEJIANG YANGSHENGTANG INSTITUTE OF NATURAL MEDICATION CO., LTD.
地址 Endereço : 中國浙江省杭州市西湖區轉塘街道葛衙庄181號1號樓
Building 1, No. 181, Geyazhuang, Zhuantang Street, Xihu District, Hangzhou, Zhejiang 310024, China
國籍 Nacionalidade : 中國 Chinesa

[72] 發明人 Inventor : 趙瑞麗
國家知識產權局發明專利 Patente de Invenção da DNPI : 專利號N.º de patente ZL201911189594.4，申

請日Data de pedido 2019/11/28，授權公告號N.º de anúncio da concessão CN 110876760B，2022/09/30

[51] 分類 Classificação : A61K36/185, A61K36/30, A61K36/481, A61K36/537, A61K36/718, A61K36/739, A61P17/02, A61K8/98, A61K8/9789, A61K8/60, A61K8/49, A61Q19/00, A61K31/4166, A61K31/7024, A61K35/618

[54] 標題 Título : 具有促進傷口愈合和／或疤痕修復功效的皮膚外用組合物。

Composição tópica para a pele com eficácia na promoção da cicatrização de feridas e/ou reparação de cicatrizes.

[57] 摘要 Resumo : 本發明涉及一種具有促進傷口愈合和／或疤痕修復功效的皮膚外用組合物，其包含(A)濃縮的樺樹汁，和(B)地榆根提取物、黃連根提取物、紫草提取物、尿囊素、丹參提取物、黃芪提取物、珍珠粉和積雪草苷中的一種或多種，其中所述濃縮的樺樹汁的濃縮倍數為約1.2-6倍，優選約1.5-5倍，更優選約1.5-3倍。

附圖 Figura :

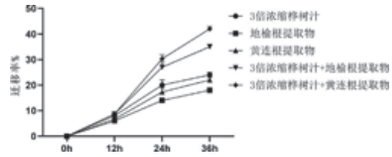

---

[21] 編號 N.º : J/006692

[22] 申請日 Data de pedido : 2022/11/29

[24] 批示日 Data de despacho : 2023/01/10

[73] 權利人 Titular : 小林隆逸

TAKAITSU KOBAYASHI

地址 Endereço : 3-16-33, Nekozane, Urayasu-shi, Chiba, Japan

國籍 Nacionalidade : 日本 Japonesa

[72] 發明人 Inventor : 小林隆逸

國家知識產權局發明專利 Patente de Invenção da DNPI : 專利號N.º de patente ZL201980013050.4，申請日Data de pedido 2019/02/07，授權公告號N.º de anúncio da concessão CN 111712620B，2022/10/28

[51] 分類 Classificação : F01K25/10, H02K7/18, H02K35/02

[54] 標題 Título : 工作介質特性差發電系統及使用該發電系統的工作介質特性差發電方法。

Sistema de geração de energia de diferença característica de meio de trabalho e método de geração de energia de diferença característica de meio de trabalho com a utilização do mesmo sistema.

[57] 摘要 Resumo : 一種工作介質特性差發電系統及使用該發電系統的工作介質特性差發電方法，其能將自然界的熱能作為溫熱源，一邊極力抑制熱能的損耗一邊進行發電。在使第一工作介質（W1）流通的第一工作介質線（L1）上，具備第一熱交換器（1A）、第一熱機（2A）及第一發電機（3A），在使第二工作介質（W2）流通的第二工作介質線（L2）上，具備第二熱交換器（1B）、供給第三工作介質（W3）的第三工作介質供給組件（5）、混合第二工作介質（W2）和第三工作介質（W3）的混合組件（6）、第二熱機（2B）及第二發電機（3B），在第一工作介質線（L1）上的第一熱機（2A）的下游側和第二工作介質線（L2）上的第二熱機（2B）的下游側的雙方具備第三熱交換器（1C），在該第三熱交換器（1C）上具備用於排出第三工作介質（W3）的第三工作介質排出組件（10）。

附圖 Figura :

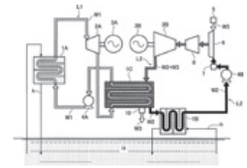

[30] 優先權 Prioridade : 2018/03/01，日本 Japão，編號 N.º 2018-036840

---

[21] 編號 N.º : J/006694

[22] 申請日 Data de pedido : 2022/11/29

[24] 批示日 Data de despacho : 2023/01/10

[73] 權利人 Titular : 南京明德新藥研發有限公司

MEDSHINE DISCOVERY INC.

地址 Endereço : 中國江蘇省南京市江北新區高新路9號商務辦公樓218室

國籍 Nacionalidade : 中國 Chinesa

[72] 發明人 Inventor : 李金平, 徐雄彬, 李剛, 胡利紅, 丁照中, 周亞玲, 胡國平, 黎健, 陳曙輝

國家知識產權局發明專利 Patente de Invenção da DNPI : 專利號N.º de patente ZL201880075156.2，申請日Data de pedido 2018/11/23，授權公告號N.º de anúncio da concessão CN 111372925B，2022/09/02

[51] 分類 Classificação : C07D401/12, A61K31/506, A61K31/513, A61P35/00

[54] 標題 Título : 作為c-MET/AXL抑制劑的尿嘧啶類化合物。

Composto de Uracil como inibidor de c-MET/AXL.

[57] 摘要 Resumo : 式(IV)所示的尿嘧啶類化合物或其藥學上可接受的鹽，其藥物組合物。其作為c-MET/AXL抑制劑在製備c-MET/AXL抑制藥物或者治療腫瘤的藥物中的用途。

附圖 Figura :

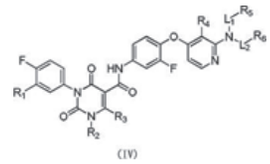

(IV)

[30] 優先權 Prioridade : 2017/11/24，中國內地 China，編號 N.º 201711190571.6

2018/09/30，中國內地 China，編號N.º 201811159913.2

[21] 編號 N.º : J/006696

[22] 申請日 Data de pedido : 2022/11/30

[24] 批示日 Data de despacho : 2023/01/10

[73] 權利人 Titular : 西雅圖基因公司

SEAGEN INC.

地址 Endereço : 21823 30th Drive SE Bothell, Washington 98021, U.S.A.

國籍 Nacionalidade : 美國 Americana

[72] 發明人 Inventor : D·蘇斯曼, M·瑞安, L·韋斯特多夫, M·費爾德豪斯

國家知識產權局發明專利 Patente de Invenção da DNPI : 專利號N.º de patente ZL201780011604.8，申請日Data de pedido 2017/02/16，授權公告號N.º de anúncio da concessão CN 108778329B，2022/09/16

[51] 分類 Classificação : C07K16/30

[54] 標題 Título : BCMA抗體和其用以治療癌症和免疫病症的用途。

Anticorpos BCMA e uso dos mesmos para tratar cancro e distúrbios imunológicos.

[57] 摘要 Resumo : 本發明提供了特異性地結合至BCMA的人源化抗體。所述抗體適用於治療和診斷各種癌症和免疫病症以及檢測BCMA。

附圖 Figura :

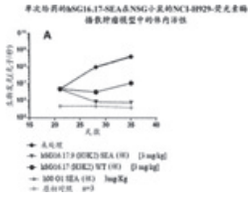

[30] 優先權 Prioridade : 2016/02/17，美國 Estados Unidos da América，編號N.º 62/296,594

2016/09/16，美國 Estados Unidos da América，編號N.º 62/396,084

---

[21] 編號 N.º : J/006697

[22] 申請日 Data de pedido : 2022/11/30

[24] 批示日 Data de despacho : 2023/01/10

[73] 權利人 Titular : 豪夫邁·羅氏有限公司

F. HOFFMANN-LA ROCHE AG

地址 Endereço : Grenzacherstrasse 124, 4070 Basel, Switzerland

國籍 Nacionalidade : 瑞士 Suíça

[72] 發明人 Inventor : M·阿曼, P·布魯恩克, C·克勞斯, C·費拉拉科勒, S·格勞-理查茲, C·克雷恩, V·列維茨基, E·莫斯納, P·尤馬納

國家知識產權局發明專利 Patente de Invenção da DNPI : 專利號N.º de patente ZL201780024154.6，申請日Data de pedido 2017/05/08，授權公告號N.º de anúncio da concessão CN 109071652B，2022/09/23

[51] 分類 Classificação : C07K16/24, C07K14/715

[54] 標題 Título : 包含TNF家族配體三聚體和生腱蛋白結合模塊的抗原結合分子。

Moléculas de ligação de antígeno compreendendo um trímero de ligando da família TNF e uma fracção de ligação de tenascina.

[57] 摘要 Resumo : 本發明涉及新的含有TNF家族配體三聚體的抗原結合分子，其包含（a）至少一個能夠與生腱蛋白-C（TnC）特異性結合的抗原結合模塊和（b）通過二硫鍵彼此連接的第一和第二多肽，其中該抗原結合分子特徵在於該第一多肽包含通過肽接頭彼此連接的TNF配體家族成員的兩個胞外域或其兩個片段，且在於該第二多肽僅包含所述TNF配體家族成員的一個胞外域或其片段。本發明進一步涉及生成這些分子的方法和使用它們的方法。

[30] 優先權 Prioridade : 2016/05/11，歐洲聯盟 União Europeia，編號N.º 16169244.7

---

[21] 編號 N.º : J/006698

[22] 申請日 Data de pedido : 2022/11/30

[24] 批示日 Data de despacho : 2023/01/10

[73] 權利人 Titular : 豪夫邁·羅氏有限公司

F. HOFFMANN-LA ROCHE AG

地址 Endereço : Grenzacherstrasse 124, 4070 Basel, Switzerland

國籍 Nacionalidade : 瑞士 Suíça

[72] 發明人 Inventor : P·查克拉瓦蒂, 韓翀, S·M·凱利, K·納格普迪, S·薩維奇

國家知識產權局發明專利 Patente de Invenção da DNPI : 專利號N.º de patente ZL201880028227.3，申請日Data de pedido 2018/04/26，授權公告號N.º de anúncio da concessão CN 110650963B，2022/09/27

[51] 分類 Classificação : C07D498/04, A61K31/553, C07B63/00, A61P35/00

[54] 標題 Título : GDC-0077的多晶型物和固體形式及其製備方法。

Polimorfia e formas sólidas de GDC-0077 e seus métodos de produção.

[57] 摘要 Resumo : 本發明涉及具有以下式I結構的（5）-2-（（2-（（5）-4-（二氟甲基）-2-氧代噁唑烷-3-基）-5,6-二氫苯并［f］咪唑并［1,2-J］［1,4］氧氮雜草-9-基）氨基）丙醯胺（GDC-0077）（或其立體異構體、幾何異構體、互變異構體及藥用鹽）的結晶多晶型物形式，及製備所述多晶型物形式的方法，（見摘要附圖）。

附圖 Figura :

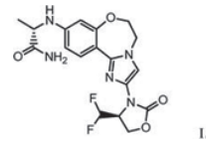

[30] 優先權 Prioridade : 2017/04/28，美國 Estados Unidos da América，編號N.º 62/491,812

[21] 編號 N.º : J/006699

[22] 申請日 Data de pedido : 2022/11/30

[24] 批示日 Data de despacho : 2023/01/10

[73] 權利人 Titular : 南京征祥醫藥有限公司

地址 Endereço : 中國210000江蘇省南京市江北新區新錦湖路3-1號中丹生態生命科學產業園

國籍 Nacionalidade : 中國 Chinesa

[72] 發明人 Inventor : 郝小林

國家知識產權局發明專利 Patente de Invenção da DNPI : 專利號N.º de patente ZL202080027732.3，申請日Data de pedido 2020/04/08，授權公告號N.º de anúncio da concessão CN 114025756B，2022/09/27

[51] 分類 Classificação : A61K31/427, A61K31/4985, A61P11/06

[54] 標題 Título : 磷脂酰肌醇3-激酶抑制劑。

Inibidores de «Phosphatidylinositol 3-kinase».

[57] 摘要 Resumo : 本發明提供式（I）（包括（I-a）、（I-b）、（I-c）和（I-d））的選擇性磷酸肌醇3-激酶γ抑制劑，或其藥學上可接受的鹽。這些化合物可用於治療由一種或多種PI3K同工型（例如PI3Kγ）所介導的疾患。本發明還提供使用這些化合物來抑制磷酸肌醇3-激酶γ以用於治療與磷脂醯肌醇3-激酶γ活性有關的病症的方法。

附圖 Figura :

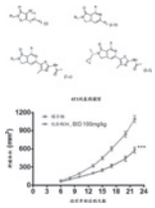

[30] 優先權 Prioridade : 2019/04/10，美國 Estados Unidos da América，編號N.º 62/832,133

2019/04/20，美國 Estados Unidos da América，編號N.º 62/836,659

---

[21] 編號 N.º : J/006700

[22] 申請日 Data de pedido : 2022/11/30

[24] 批示日 Data de despacho : 2023/01/10

[73] 權利人 Titular : 豪夫邁·羅氏有限公司

F. HOFFMANN-LA ROCHE AG

地址 Endereço : Grenzacherstrasse 124, 4070 Basel, Switzerland

國籍 Nacionalidade : 瑞士 Suíça

[72] 發明人 Inventor : 宿殿, M·達爾維什, 許可揚, S·考爾

國家知識產權局發明專利 Patente de Invenção da DNPI : 專利號N.º de patente ZL201780026939.7，申請日Data de pedido 2017/05/26，授權公告號N.º de anúncio da concessão CN 109313200B，2022/10/04

[51] 分類 Classificação : G01N33/68

[54] 標題 Título : 用於表徵位點特異性抗體 - 藥物綴合物的生物分析性方法。

Método bioanalítico para a caracterização de conjugados de anticorpo-droga de local específico.

[57] 摘要 Resumo : 快速且精確檢測，表徵，測量，和量化臨床前動物生物學樣品，或人生物學樣品（包括血漿／血清和組織樣品）中可能存在的位點特異性抗體藥物綴合物的方法。

[30] 優先權 Prioridade : 2016/05/27，美國 Estados Unidos da América，編號N.º 62/342,825

---

[21] 編號 N.º : J/006701

[22] 申請日 Data de pedido : 2022/11/30

[24] 批示日 Data de despacho : 2023/01/10

[73] 權利人 Titular : 豪夫邁·羅氏有限公司

F. HOFFMANN-LA ROCHE AG

地址 Endereço : Grenzacherstrasse 124, 4070 Basel, Switzerland

國籍 Nacionalidade : 瑞士 Suíça

[72] 發明人 Inventor : C·費拉拉科勒, C·克勞斯, C·克雷恩, S·西伯, M·阿曼, S·格勞-理查茲, P·布魯恩克, P·烏瑪納, V·列維茨基, E·莫斯納

國家知識產權局發明專利 Patente de Invenção da DNPI : 專利號N.º de patente ZL201780038363.6，申請日Data de pedido 2017/05/11，授權公告號N.º de anúncio da concessão CN 109563146B，2022/10/14

[51] 分類 Classificação : C07K14/705, A61K39/395, C07K16/28, C12N15/62

[54] 標題 Título : 包含TNF家族配體三聚體和PD1結合模塊的抗原結合分子。

Moléculas de ligação de antígeno compreendendo um trímero de ligando da família TNF e uma fracção de ligação de PD1.

[57] 摘要 Resumo : 本發明涉及新穎的含有TNF家族配體三聚體的抗原結合分子，其包含（a）（a）至少一個能夠特異性結合PD1的模塊和（b）通過二硫鍵彼此連接的第一和第二多肽，特徵在於該第一多肽包含通過肽接頭彼此連接的TNF配體家族成員的兩個外域或其片段且在於該第二多肽包含所述TNF配體家族成員的僅僅一個外域或其片段。

[30] 優先權 Prioridade : 2016/05/13，歐洲聯盟 União Europeia，編號N.º 16169487.2

---

[21] 編號 N.º : J/006704

[22] 申請日 Data de pedido : 2022/12/01

[24] 批示日 Data de despacho : 2023/01/10

[73] 權利人 Titular : 豪夫邁·羅氏有限公司

F. HOFFMANN-LA ROCHE AG

地址 Endereço : Grenzacherstrasse 124, 4070 Basel, Switzerland

國籍 Nacionalidade : 瑞士 Suíça

[72] 發明人 Inventor : S·帕特爾, G·漢密爾頓, 趙桂玲, 陳慧芬

國家知識產權局發明專利 Patente de Invenção da

DNPI：專利號N.º de patente ZL201780074609.5，申請日Data de pedido 2017/11/30，授權公告號N.º de anúncio da concessão CN 110023313B，2022/10/25

[51] 分類 Classificação：C07D471/04, C07D487/04, C07D491/04, C07D491/048, C07D519/00, A61K31/4196, A61K31/5383, A61K31/4375, A61K31/439, A61P29/00, A61P9/00

[54] 標題 Título：二環酰胺化合物及其使用方法。
Compostos de amida bicíclica e método de uso dos mesmos.

[57] 摘要 Resumo：本發明提供了新的具有通式I的化合物：（I）其中R^1、R^2、A環和B環如本文所述，包含所述化合物的藥物組合物和使用所述化合物的方法。
附圖 Figura：

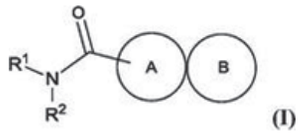

(I)

[30] 優先權 Prioridade：2016/12/02，美國 Estados Unidos da América，編號N.º 62/429,558

[21] 編號 N.º：J/006707

[22] 申請日 Data de pedido：2022/12/01

[24] 批示日 Data de despacho：2023/01/10

[73] 權利人 Titular：朗盛德國有限責任公司
LANXESS Deutschland GmbH
地址 Endereço：Kennedyplatz 1, 50569 köln, Deutschland, Germany
國籍 Nacionalidade：德國 Alemã

[72] 發明人 Inventor：伊拉斯謨·福格爾 VOGL, Erasmus, 克里斯托夫·霍夫曼 HOFMANN, Christoph
國家知識產權局發明專利 Patente de Invenção da DNPI：專利號N.º de patente ZL201680088869.3，申請日Data de pedido 2016/09/02，授權公告號N.º de anúncio da concessão CN 109689612B，2022/09/02

[51] 分類 Classificação：C07C68/02, C07C69/96

[54] 標題 Título：使用叔胺作為催化劑製備二碳酸二烷基酯的方法。
Método para produzir dialquildicarbonatos usando aminas terciárias como catalisadores.

[57] 摘要 Resumo：本發明涉及使用特定的叔胺作為催化劑由相應的氯甲酸烷基酯製備二碳酸二烷基酯的方法。

附註
Averbamento

編號 N.º	批示日期 Data de despacho	附註之性質 Natureza de averbamento	權利人/申請人 Titular/Requerente	內容 Conteúdo
J/002215	2023/01/11	更改認別資料 Modificação de identidade	恒翼生物醫藥科技（上海）有限公司 Newsoara Biopharma Co., Ltd.	恒翼生物醫藥（上海）股份有限公司 NEWSOARA BIOPHARMA CO., LTD.
		更改地址 Modificação de sede	恒翼生物醫藥（上海）股份有限公司 NEWSOARA BIOPHARMA CO., LTD.	中國上海市中國（上海）自由貿易試驗區臨港新片區新楊公路860號10幢，郵編201203 Building 10, No. 860 Xinyang Road, Shanghai 201203, China
J/003761	2023/01/11	更改認別資料 Modificação de identidade	恒翼生物醫藥科技（上海）有限公司 Newsoara Biopharma Co., Ltd.	恒翼生物醫藥（上海）股份有限公司 NEWSOARA BIOPHARMA CO., LTD.
		更改地址 Modificação de sede	恒翼生物醫藥（上海）股份有限公司 NEWSOARA BIOPHARMA CO., LTD.	中國上海市中國（上海）自由貿易試驗區臨港新片區新楊公路860號10幢，郵編201203 Building 10, No. 860 Xinyang Road, Shanghai 201203, China
J/003762	2023/01/11	更改認別資料 Modificação de identidade	恒翼生物醫藥科技（上海）有限公司 Newsoara Biopharma Co., Ltd.	恒翼生物醫藥（上海）股份有限公司 NEWSOARA BIOPHARMA CO., LTD.
		更改地址 Modificação de sede	恒翼生物醫藥（上海）股份有限公司 NEWSOARA BIOPHARMA CO., LTD.	中國上海市中國（上海）自由貿易試驗區臨港新片區新楊公路860號10幢，郵編201203 Building 10, No. 860 Xinyang Road, Shanghai 201203, China

編號 N.º	批示日期 Data de despacho	附註之性質 Natureza de averbamento	權利人/申請人 Titular/Requerente	內容 Conteúdo
J/003965	2023/01/11	更改認別資料 Modificação de identidade	恒翼生物醫藥科技（上海）有限公司 Newsoara Biopharma Co., Ltd.	恒翼生物醫藥（上海）股份有限公司 NEWSOARA BIOPHARMA CO., LTD.
		更改地址 Modificação de sede	恒翼生物醫藥（上海）股份有限公司 NEWSOARA BIOPHARMA CO., LTD.	中國上海市中國（上海）自由貿易試驗區臨港新片區新楊公路860號10幢，郵編201203 Building 10, No. 860 Xinyang Road, Shanghai 201203, China
J/004853	2023/01/11	更改認別資料 Modificação de identidade	恒翼生物醫藥科技（上海）有限公司 Newsoara Biopharma Co., Ltd.	恒翼生物醫藥（上海）股份有限公司 NEWSOARA BIOPHARMA CO., LTD.
		更改地址 Modificação de sede	恒翼生物醫藥（上海）股份有限公司 NEWSOARA BIOPHARMA CO., LTD.	中國上海市中國（上海）自由貿易試驗區臨港新片區新楊公路860號10幢，郵編201203 Building 10, No. 860 Xinyang Road, Shanghai 201203, China
J/004980	2023/01/11	更改認別資料 Modificação de identidade	恒翼生物醫藥科技（上海）有限公司 Newsoara Biopharma Co., Ltd.	恒翼生物醫藥（上海）股份有限公司 NEWSOARA BIOPHARMA CO., LTD.
		更改地址 Modificação de sede	恒翼生物醫藥（上海）股份有限公司 NEWSOARA BIOPHARMA CO., LTD.	中國上海市中國（上海）自由貿易試驗區臨港新片區新楊公路860號10幢，郵編201203 Building 10, No. 860 Xinyang Road, Shanghai 201203, China
J/005042	2023/01/11	更改認別資料 Modificação de identidade	恒翼生物醫藥科技（上海）有限公司 Newsoara Biopharma Co., Ltd.	恒翼生物醫藥（上海）股份有限公司 NEWSOARA BIOPHARMA CO., LTD.
		更改地址 Modificação de sede	恒翼生物醫藥（上海）股份有限公司 NEWSOARA BIOPHARMA CO., LTD.	中國上海市中國（上海）自由貿易試驗區臨港新片區新楊公路860號10幢，郵編201203 Building 10, No. 860 Xinyang Road, Shanghai 201203, China
J/005043	2023/01/11	更改認別資料 Modificação de identidade	恒翼生物醫藥科技（上海）有限公司 Newsoara Biopharma Co., Ltd.	恒翼生物醫藥（上海）股份有限公司 NEWSOARA BIOPHARMA CO., LTD.
		更改地址 Modificação de sede	恒翼生物醫藥（上海）股份有限公司 NEWSOARA BIOPHARMA CO., LTD.	中國上海市中國（上海）自由貿易試驗區臨港新片區新楊公路860號10幢，郵編201203 Building 10, No. 860 Xinyang Road, Shanghai 201203, China
J/005143	2023/01/11	更改認別資料 Modificação de identidade	恒翼生物醫藥科技（上海）有限公司 Newsoara Biopharma Co., Ltd.	恒翼生物醫藥（上海）股份有限公司 NEWSOARA BIOPHARMA CO., LTD.
		更改地址 Modificação de sede	恒翼生物醫藥（上海）股份有限公司 NEWSOARA BIOPHARMA CO., LTD.	中國上海市中國（上海）自由貿易試驗區臨港新片區新楊公路860號10幢，郵編201203 Building 10, No. 860 Xinyang Road, Shanghai 201203, China

編號 N.º	批示日期 Data de despacho	附註之性質 Natureza de averbamento	權利人/申請人 Titular/Requerente	內容 Conteúdo
J/005729	2023/01/11	更改認別資料 Modificação de identidade	恒翼生物醫藥科技（上海）有限公司 Newsoara Biopharma Co., Ltd.	恒翼生物醫藥（上海）股份有限公司 NEWSOARA BIOPHARMA CO., LTD.
		更改地址 Modificação de sede	恒翼生物醫藥（上海）股份有限公司 NEWSOARA BIOPHARMA CO., LTD.	中國上海市中國（上海）自由貿易試驗區臨港新片區新楊公路860號10幢，郵編201203 Building 10, No. 860 Xinyang Road, Shanghai 201203, China
J/006173	2023/01/11	更改認別資料 Modificação de identidade	恒翼生物醫藥科技（上海）有限公司 Newsoara Biopharma Co., Ltd.	恒翼生物醫藥（上海）股份有限公司 NEWSOARA BIOPHARMA CO., LTD.
		更改地址 Modificação de sede	恒翼生物醫藥（上海）股份有限公司 NEWSOARA BIOPHARMA CO., LTD.	中國上海市中國（上海）自由貿易試驗區臨港新片區新楊公路860號10幢，郵編201203 Building 10, No. 860 Xinyang Road, Shanghai 201203, China
J/006174	2023/01/11	更改認別資料 Modificação de identidade	恒翼生物醫藥科技（上海）有限公司 Newsoara Biopharma Co., Ltd.	恒翼生物醫藥（上海）股份有限公司 NEWSOARA BIOPHARMA CO., LTD.
		更改地址 Modificação de sede	恒翼生物醫藥（上海）股份有限公司 NEWSOARA BIOPHARMA CO., LTD.	中國上海市中國（上海）自由貿易試驗區臨港新片區新楊公路860號10幢，郵編201203 Building 10, No. 860 Xinyang Road, Shanghai 201203, China

發明專利的保護
Protecção de Patente de Invenção

申請
Pedido

根據經十二月十三日第97/99/M號法令核准之《工業產權法律制度》第十條、第八十三條及第八十四條第一款的規定，公佈下列在澳門特別行政區提出的發明專利註冊申請，自本通告公佈日起至授予專利之日止，任何第三人均得提出聲明異議。

De acordo com os artigos 10.º, 83.º e n.º 1 do artigo 84.º do RJPI, aprovado pelo Decreto-Lei n.º 97/99/M, de 13 de Dezembro, publica(m)-se a seguir o(s) pedido(s) de registo de patente de invenção na RAEM, sobre os quais, a partir da data da publicação deste aviso até à data da atribuição da patente, qualquer terceiro pode apresentar reclamação.

[21] 編號 N.º : I/001758
原案申請號 N.º de pedido inicial : I/001221

[22] 申請日 Data de pedido : 2013/07/11

[71] 申請人 Requerente : CFPH, LLC
地址 Endereço : 110 East 59th Street, New York, NY 10022, United States of America
國籍 Nacionalidade : 美國 Americana

[72] 發明人 Inventor : Phillip Flaherty

[51] 分類 Classificação : G07F17/32

[54] 標題 Título : 帶佣金的紙牌遊戲。
Jogos de cartas que sejam sujeitos ao pago de comissões.

[57] 摘要 Resumo : 某些實施例可涉及一個遊戲，其中娛樂場為提供遊戲而從中收取一筆佣金。遊戲可包括一個可增加技能元素的多人百家樂遊戲。例如，一個百家樂遊戲可允許玩家詐唬、選擇是否要牌、加注、棄牌，等等。本發明還描述了其他示範方法和裝置。某些實施例可包括十三張的佣金版本。某些實施例包括一個紙牌遊戲的明打版本。某些實施例包括一個帶虛擬玩家位置的紙牌遊戲，從而允許用戶在虛擬玩家位置進行遊戲。

附圖 Figura :

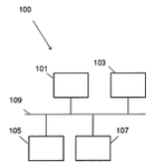

[30] 優先權 Prioridade：2012/07/12，美國 Estados Unidos da América，編號N.º 61/670,763
2012/10/19，美國 Estados Unidos da América，編號N.º 61/715,983

根據經十二月十三日第97/99/M號法令核准之《工業產權法律制度》第十條第一款及第二款的規定，公佈下列在澳門特別行政區提出的發明專利註冊申請之批示，並按照同一法規第二百七十五條至第二百七十七條的規定，可於本公佈日起一個月期限內就下列批示向初級法院提起上訴。

Em conformidade com o n.º 1 e n.º 2 do artigo 10.º do RJPI, aprovado pelo Decreto-Lei n.º 97/99/M, de 13 de Dezembro, publica(m)-se a seguir o(s) respectivo(s) despacho(s) em relação ao(s) pedido(s) de registo de patente de invenção na RAEM, e de acordo com os artigos 275.º a 277.º do referido diploma, cabe recurso para o Tribunal Judicial de Base, do(s) despacho(s) abaixo mencionado(s), no prazo de um mês a contar da data desta publicação.

拒絕

Recusa

編號 N.º	批示日期 Data de despacho	申請人 Requerente	備註 Observações 根據12月13日第97/99/M號法令 Nos termos do D.L. n.º 97/99/M, de 13 de Dezembro
I/001381	2023/01/06	Bally Gaming, Inc.	第98條、第9條第1款a）項和第77條第3款，連同第80條第2款及第9條第1款f）項。 Art.º 98.º, alínea a) do n.º 1 do art.º 9.º e o n.º 3 do art.º 77.º, conjugado com o n.º 2 do art.º 80 e alínea f) do n.º 1 do art.º 9.º
I/001677	2023/01/06	續天曙	第98條，連同第9條第1款a）項和第61條，結合第9條第1款f）項。 Art.º 98.º, conjugado com a alínea a) do n.º 1 do art.º 9.º e o art.º 61.º, conjugado com a alínea f) do n.º 1 do art.º 9.º
I/001681	2023/01/06	續天曙	第98條，連同第9條第1款a）項和第61條，結合第9條第1款f）項。 Art.º 98.º, conjugado com a alínea a) do n.º 1 do art.º 9.º e o art.º 61.º, conjugado com a alínea f) do n.º 1 do art.º 9.º
I/001684	2023/01/06	李允翰 LEE YOON HAN	第98條，連同第9條第1款a）項和第61條，結合第9條第1款f）項。 Art.º 98.º, conjugado com a alínea a) do n.º 1 do art.º 9.º e o art.º 61.º, conjugado com a alínea f) do n.º 1 do art.º 9.º
I/001697	2023/01/06	商湯國際私人有限公司 SENSETIME INTERNATIONAL PTE. LTD.	第98條，連同第9條第1款a）項和第61條，結合第9條第1款f）項。 Art.º 98.º, conjugado com a alínea a) do n.º 1 do art.º 9.º e o art.º 61.º, conjugado com a alínea f) do n.º 1 do art.º 9.º
I/001700	2023/01/06	商湯國際私人有限公司 SENSETIME INTERNATIONAL PTE. LTD.	第98條、第9條第1款a）項和第61條，連同第80條第2款及第9條第1款f）項。 Art.º 98.º, alínea a) do n.º 1 do art.º 9.º e o art.º 61.º, conjugado com o n.º 2 do art.º 80 e alínea f) do n.º 1 do art.º 9.º
I/001702	2023/01/06	商湯國際私人有限公司 SenseTime International PTE. LTD.	第98條，連同第9條第1款a）項和第61條，結合第9條第1款f）項。 Art.º 98.º, conjugado com a alínea a) do n.º 1 do art.º 9.º e o art.º 61.º, conjugado com a alínea f) do n.º 1 do art.º 9.º

實用專利的保護
Protecção de Patente de Utilidade

申請
Pedido

根據經十二月十三日第97/99/M號法令核准之《工業產權法律制度》第十條及第一百二十四條的規定，公佈下列在澳門特別行政區提出的實用專利註冊申請，自本通告公佈日起至授予專利之日止，任何第三人均得提出聲明異議。

De acordo com os artigos 10.º e 124.º do RJPI, aprovado pelo Decreto-Lei n.º 97/99/M, de 13 de Dezembro, publica(m)-se a seguir o(s) pedido(s) de registo de patente de utilidade na RAEM, sobre os quais, a partir da data da publicação deste aviso até à data da atribuição da patente, qualquer terceiro pode apresentar reclamação.

[21] 編號 N.º : U/000341
[22] 申請日 Data de pedido : 2021/07/19
[71] 申請人 Requerente : 黎沁東
地址 Endereço : 澳門順景廣場灣景園第二座22/i
國籍 Nacionalidade : 中國 Chinesa
[72] 發明人 Inventor : 梁輝陽, 張健瑩, 楊港, 黎沁東
[51] 分類 Classificação : B65G15/00
[54] 標題 Título : 一種基於計算機視覺技術的澳門健康碼快速篩查裝置。
Um dispositivo de triagem rápida para o código de saúde de Macau baseado em tecnologia de visão computacional.
[57] 摘要 Resumo : 本作品涉及公共衛生領域，尤其涉及居民進出不同的餐飲等公共場所之所需要。一種基於計算機視覺技術的澳門健康碼快速篩查裝置其技術方案是：通過超聲波傳感器和鏡頭獲取使用者手機中健康碼的顏色和畫面中的文字，不用獲取二維碼中的信息，透過控制終端進行判斷，再控制顯示屏顯示“可以通行”或“請走人工”的畫面，並且透過蜂鳴器的發生進行提示，從而達到自動檢驗健康碼、無需人工檢測和保護使用者隱私的目的。
附圖 Figura :

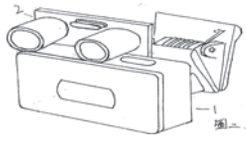

---

[21] 編號 N.º : U/000342
[22] 申請日 Data de pedido : 2021/07/21
[71] 申請人 Requerente : 梁亦星
LIANG YIXING
地址 Endereço : 澳門筷子基和樂坊二街163號
R.2 Concordia, 163, Macau
國籍 Nacionalidade : 中國 Chinesa
[71] 申請人 Requerente : 陳家豪
CHEN JIAHAO
地址 Endereço : 澳門筷子基和樂坊二街163號
R.2 Concordia, 163, Macau
國籍 Nacionalidade : 中國 Chinesa
[72] 發明人 Inventor : 梁亦星, 陳家豪
[51] 分類 Classificação : B63B22/00
[54] 標題 Título : 基於智慧浮標構建水下新型通訊系統。
Novo modelo de sistema de comunicação subaquática construído com base em bóias inteligentes.
[57] 摘要 Resumo : 本發明著重研究loUWT的無線電波。無線電波通信在提供低延遲數據傳輸、高數據帶寬連接性方面具有顯著的優勢。為瞭解決信號衰減帶來的短程問題，我使用「智能浮標」作為「水下物體」之間的中繼。這些智能浮標包括一個電纜連接的水下天線陣列收發器，用於接收和傳輸水下傳感器之間的數據，以及一個允許其他智能浮標、水面船隻、飛機之間通信的水面收發器，這種海上通信系統結構允許水下物體進行遠距離傳輸。並結合現有路基5G技術與新興發展之全球衛星技術，打造覆蓋全球無死角的四位一體物聯網。
附圖 Figura :

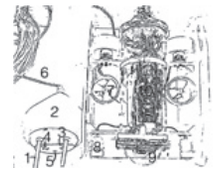

---

[21] 編號 N.º : U/000343
[22] 申請日 Data de pedido : 2021/07/21
[71] 申請人 Requerente : 梁亦星
LIANG YIXING
地址 Endereço : 澳門筷子基和樂坊二街163號
R.2 Concordia, 163, Macau
國籍 Nacionalidade : 中國 Chinesa
[71] 申請人 Requerente : 楊文祺
IEONG MAN KEI
地址 Endereço : 澳門筷子基和樂坊二街163號
R.2 Concordia, 163, Macau
國籍 Nacionalidade : 中國 Chinesa
[72] 發明人 Inventor : 梁亦星, 楊文祺
[51] 分類 Classificação : F21S8/08
[54] 標題 Título : 基於物聯網聯控的智能街燈系統。
Sistema inteligente de iluminação em vias públicas baseado no controlo conjunto da internet das coisas.
[57] 摘要 Resumo : 本發明針對現有燈杆功能的局限性，以路燈燈杆為載體，基於雲技術和物聯網的智慧工控系統研究，開發設計了一套集智慧燈光開啟、自動調光、空氣環

境檢測、資訊發佈及廣播、風光互補發電、自動追光、移動網路通訊提供及防災警示等功能；配合政府，致力打造創新“數字城市”，加強5G網路、資料中心等新型基礎設施建設等，重點系統功能涵蓋環境監測、智慧照明、通訊服務、資訊發佈、防災、市政及供能等；利用街燈密集優勢以及讓其聯網建立5G物聯網時代，利用資訊發佈模組即時發放第一手政府資訊，便利民生；即時監控空氣品質水準。利用風光互補系統，建立電力自給自足；利用WIFI通訊系統進行網路控制，利用路燈以及紅外線檢測系統最大程度節省電能；整合多種硬體設施及衡量各方可行性集成的一體化系統設備。

附圖 Figura :

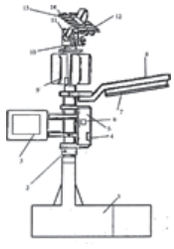

---

[21] 編號 N.º : U/000344

[22] 申請日 Data de pedido : 2021/07/21

[71] 申請人 Requerente : 梁亦星
LIANG YIXING
地址 Endereço : 澳門筷子基和樂坊二街163號
R.2 Concordia, 163, Macau
國籍 Nacionalidade : 中國 Chinesa

[71] 申請人 Requerente : 黃嘉瑋
HUANG KA WAI
地址 Endereço : 澳門筷子基和樂坊二街163號
R.2 Concordia, 163, Macau
國籍 Nacionalidade : 中國 Chinesa

[72] 發明人 Inventor : 黃嘉瑋, 梁亦星

[51] 分類 Classificação : F25B21/02

[54] 標題 Título : 三態儀。
Aparelho de três estados.

[57] 摘要 Resumo : 本實用新型涉及教學實驗領域，涉及一種儀器技術——“三態儀”。包括原理如下：一、利用半導體的溫差特性來製冷和製熱。當半導體通電時，半導體會產生溫差效應；二、通入反向電流時冷熱端互換。把半導體冷端（熱端）與容器部件緊密組合，容器部件會因放熱或吸熱其溫度就會下降或上升，從而達到製冷或製熱的目的；三、環境因素決定某物質所處的狀態。本實用新型利用半導體的溫差特性設計製作出物理教學儀，可作課堂教學作演示或作學生分組實驗都有理想的效果。此為一項日常生活的改造發明，價格合理，結構簡單且方便安裝，亦希望能提高對物質的三態的理解以及應用。方便學生自主探究學習，加深對物質三種狀態的特性認識。

附圖 Figura :

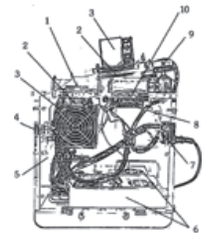

---

[21] 編號 N.º : U/000345

[22] 申請日 Data de pedido : 2021/07/21

[71] 申請人 Requerente : 梁亦星
LIANG YIXING
地址 Endereço : 澳門筷子基和樂坊二街163號
R.2 Concordia, 163, Macau
國籍 Nacionalidade : 中國 Chinesa

[71] 申請人 Requerente : 黃嘉瑋
HUANG KA WAI
地址 Endereço : 澳門筷子基和樂坊二街163號
R.2 Concordia, 163, Macau
國籍 Nacionalidade : 中國 Chinesa

[72] 發明人 Inventor : 黃嘉瑋, 梁亦星

[51] 分類 Classificação : G01M1/12

[54] 標題 Título : 基於EEMD實現諧波提取的整流子電動機轉子綜檢系統。
Sistema de inspeção geral do rotor do motor comutador baseado em realização da extração da onda harmónica através da EEMD.

[57] 摘要 Resumo : 本實用新型涉及電氣工程技術領域，涉及一種檢測系統——“基於EEMD演算法實現（諧波提取）小波變換的整流子電動轉子品質綜合檢測系統”。該系統由三部分組成：（1）激勵轉子繞組匝間通電的電磁發生機；（2）電磁探頭精確地定位黑色金屬帶於被測轉子繞組附近，通過機械振動及數位演算法檢測繞組匝間短路故障；（3）處理雜訊輔助信號（NADA）存在的模態混疊等問題，提出輔助分析的EEMD演算方法。旨在顯示排除故障檢測的調查，集中在暫態短路的起止點的瞬態現象。本實用新型滿足中國龐大的電氣市場對高性能、低成本、易於操作的故障檢測技術的需求。允許用戶快速和準確地確定整流子轉子的當前電流健康狀況，防止災難性的電機故障。

附圖 Figura :

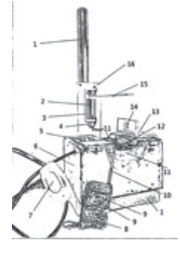

根據經十二月十三日第97/99/M號法令核准之《工業產權法律制度》第十條第一款及第二款的規定，公佈下列在澳門特別行政區提出的實用專利註冊申請之批示，並按照同一法規第二百七十五條至第二百七十七條的規定，可於本公佈日起一個月期限內就下列批示向初級法院提起上訴。

Em conformidade com o n.º 1 e n.º 2 do artigo 10.º do RJPI, aprovado pelo Decreto-Lei n.º 97/99/M, de 13 de Dezembro, publica(m)-se a seguir o(s) respectivo(s) despacho(s) em relação ao(s) pedido(s) de registo de patente de utilidade na RAEM, e de acordo com os artigos 275.º a 277.º do referido diploma, cabe recurso para o Tribunal Judicial de Base, do(s) despacho(s) abaixo mencionado(s), no prazo de um mês a contar da data desta publicação.

拒絕

Recusa

編號 N.º	批示日期 Data de despacho	申請人 Requerente	備註 Observações 根據12月13日第97/99/M號法令 Nos termos do D.L. n.º 97/99/M, de 13 de Dezembro
U/000251	2023/01/06	南順（香港）有限公司 Lam Soon (Hong Kong) Limited	第124條，結合第98條連同第9條第1款a）項和第61條，以及第9條第1款f）項。 Art.º 124.º, conjugado com o art.º 98.º, a alínea a) do n.º 1 do art.º 9.º e o art.º 61.º, e a alínea f) do n.º 1 do art.º 9.º

更正

Rectificações

應各申請人/權利人之要求，更正如下：

A pedido dos requerentes/titulares respectivos, rectifica-se os seguintes:

編號 Processo n.º	更正項目 Item da rectificação	原文 Onde se lê	應改為 Deve ler-se
N/197657	服務（2022年12月21日第51期第二組《澳門特別行政區公報》） Serviços (*B.O. da R.A.E.M.* n.º 51, II Série, de 21 de Dezembro de 2022)	Serviços de elaboração de documentos jurídicos; serviços jurídicos; preparação de documentos jurídicos e investigação judicial para advogados.	Serviços de elaboração de documentos jurídicos; serviços jurídicos (com exceção providenciados por advogados); preparação de documentos jurídicos e investigação judicial para advogados.
J/001940	發明人（2016年3月16日第11期第二組《澳門特別行政區公報》） Inventor (*B.O. da R.A.E.M.* n.º 11, II Série, de 16 de Março de 2016)	B．L．阿斯倫德, C-J．奧雷爾, M．H．波林, T．瑟布哈圖, B．I．伊門, E．T．希利, E．T．希利, D．T．喬娜蒂斯, S．帕倫特	B．L．阿斯倫德, C–J．奧雷爾, M．H．波林, T．瑟布哈圖, B．I．伊門, E．T．希利, E．T．希利, D．T．喬娜蒂斯, S．帕倫特, D．萊彻卡–巴萊斯特洛斯

二零二三年一月十二日於經濟及科技發展局——局長　戴建業

Direcção dos Serviços de Economia e Desenvolvimento Tecnológico, aos 12 de Janeiro de 2023.

O Director dos Serviços, *Tai Kin Ip.*

（是項刊登費用為 $691,763.00）

(Custo desta publicação $ 691 763,00)

澳 門 金 融 管 理 局
AUTORIDADE MONETÁRIA DE MACAU

資產負債分析表
Sinopse dos valores activos e passivos

（於三月十一日第14/96/M號法令核准之澳門金融管理局通則第二十條第六款）
(Artigo 20.º, n.º 6, do Estatuto da AMCM, aprovado pelo Decreto-Lei n.º 14/96/M, de 11 de Março)

於二零二二年十一月三十日
Em 30 de Novembro de 2022

澳門元
(Patacas)

資產帳戶 ACTIVO		負債帳戶 PASSIVO	
外匯儲備 Reservas cambiais	**207,133,464,932.70**	**澳門幣負債 Responsabilidades em patacas**	**178,371,453,480.94**
黃金及白銀 Ouro e prata	0.00	金融機構存款 Depósitos de instituições de crédito monetárias	33,757,255,076.95
銀行結存 Depósitos e contas correntes	155,703,755,048.03	特區政府存款 Depósitos do Governo da RAEM	54,200,416,867.11
海外債券 Títulos de crédito	51,419,088,636.67	負債證明書 Títulos de garantia da emissão fiduciária	23,184,513,164.52
外判投資 Investimentos sub-contratados	0.00	金融票據 Títulos de intervenção no mercado monetário	53,916,140,652.50
其他 Outras	10,621,248.00	其他 Outras responsabilidades	13,313,127,719.86
本地區放款及其它投資 Crédito interno e outras aplicações	**12,790,235,509.44**	**外幣負債 Responsabilidades em moeda externa**	**0.00**
輔幣 Moeda de troco	232,288,300.00	對本地居民或機構 Para com residentes na RAEM	0.00
紀念硬幣 Moeda metálica comemorativa	5,456,671.79	對外地居民或機構 Para com residentes no exterior	0.00
非流通銀幣 Moeda de prata retirada da circulação	5,856,000.40		
流通硬幣套裝 Conj. Moedas circulação corrente	97,257.60	**其他負債 Outros valores passivos**	**855,673,426.80**
其他澳門幣投資 Outras aplicações em patacas	155,407,736.64		
外幣投資 Aplicações em moeda externa	12,391,129,543.01	暫記帳項 Operações diversas a regularizar	855,673,426.80
		其他帳項 Outras contas	0.00
其他資產 Outros valores activos	**1,358,989,369.01**	**資本儲備 Reservas patrimoniais**	**42,055,562,903.41**
		資本滾存 Dotação patrimonial	35,447,517,947.57
		一般風險準備金 Provisões para riscos gerais	0.00

資產帳戶 ACTIVO		負債帳戶 PASSIVO	澳門元 (Patacas)
		一般儲備金 Reservas para riscos gerais	5,329,032,077.99
		盈餘 Resultado do exercício	1,279,012,877.85
資產總計 Total do activo	**221,282,689,811.15**	**負債總計 Total do passivo**	**221,282,689,811.15**

貨幣發行及財務廳
Departamento de Emissão Monetária e Financeiro

方慧敏
Fong Vai Man

行政管理委員會
Pel'O Conselho de Administração

陳守信
Chan Sau San

李可欣
Lei Ho Ian, Esther

黃立峰
Vong Lap Fong

劉杏娟
Lau Hang Kun

關美平
Veronica Kuan Evans

（是項刊登費用為 $3,720.00）

(Custo desta publicação $ 3 720,00)

司 法 警 察 局

通 告

第1/DIR-PJ/2023號批示

根據第15/2009號法律第十條，第26/2009號行政法規第二十二條及第二十三條，以及經第10/2022號保安司司長批示修改的第189/2019號保安司司長批示第三款的規定，本人決定：

一、將下列本身及獲轉授的職權授予及轉授予司法警察局代副局長蘇兆強：

（一）領導和協調其屬下工作人員，刑事調查廳、博彩及經濟罪案調查廳和刑事技術廳；

（二）在上項範圍內，行使下列職權：

1. 核准人員年假表；

2. 批准享受年假，以及應申請而批准提前或延遲享受年假，但主管人員除外；

3. 就累積年假的申請作出決定，但主管人員除外；

4. 決定缺勤是否合理，但主管人員除外；

5. 批准特別假期或放棄特別假期時發給有關補償，但主管人員除外；

6. 批准工作人員參加在澳門特別行政區舉行的會議、研討會、座談會、講座及其他同類活動；

7. 簽署及分派在其領導下各附屬單位的函件及文書，但以其性質不取決於局長的決定為限；

8. 作出第189/2019號保安司司長批示第一款（六）、（九）、（十）、（十一）及（十八）規定的行為。

（三）批准簽發有關刑事調查範疇的存檔文件的證明，但法律另有規定者除外。

二、本授予及轉授予的權限不妨礙收回權和監管權。

三、對行使本批示授予及轉授予的權限而作出的行為，可提起必要訴願。

POLÍCIA JUDICIÁRIA

Avisos

Despacho n.º 1/DIR-PJ/2023

Nos termos do artigo 10.º da Lei n.º 15/2009, dos artigos 22.º e 23.º do Regulamento Administrativo n.º 26/2009 e do n.º 3 do Despacho do Secretário para a Segurança n.º 189/2019, alterado pelo Despacho do Secretário para a Segurança n.º 10/2022, determino:

1. São delegadas e subdelegadas no subdirector, substituto, da Polícia Judiciária, Sou Sio Keong, as seguintes minhas competências próprias e subdelegadas:

1) Dirigir e coordenar os trabalhadores que lhe estão afectos, o Departamento de Investigação Criminal, o Departamento de Investigação de Crimes relacionados com o Jogo e Económicos e o Departamento de Ciências Forenses;

2) Exercer as seguintes competências no âmbito da alínea anterior:

(1) Aprovar o mapa de férias do pessoal;

(2) Autorizar o gozo de férias, a respectiva antecipação ou adiamento a pedido do pessoal, com excepção do pessoal de chefia;

(3) Decidir sobre pedidos de acumulação de férias, com excepção do pessoal de chefia;

(4) Justificar faltas do pessoal, com excepção do pessoal de chefia;

(5) Autorizar licença especial ou atribuir a compensação prevista no caso de renúncia à licença especial do pessoal, com excepção do pessoal de chefia;

(6) Autorizar a participação de trabalhadores em congressos, seminários, colóquios, jornadas e outras actividades semelhantes, quando realizados na Região Administrativa Especial de Macau;

(7) Proceder à assinatura e encaminhamento de correspondência e expediente que decorram das competências das subunidades orgânicas sob sua direcção e que não careçam de decisão que, por natureza, não caiba especialmente ao director;

(8) Praticar os actos previstos nas alíneas 6), 9), 10), 11) e 18) do n.º 1 do Despacho do Secretário para a Segurança n.º 189/2019.

3) Autorizar a passagem de certidões de documentos arquivados, respeitante à área de investigação criminal, com exclusão dos excepcionados por lei.

2. As presentes delegações e subdelegações de competências são feitas sem prejuízo dos poderes de avocação e superintendência.

3. Dos actos praticados no uso dos poderes delegados e subdelegados no presente despacho cabe recurso hierárquico necessário.

四、本批示自公佈之日起產生效力，但不妨礙下款規定的適用。

五、由二零二三年一月九日至本批示刊登日期間，代副局長蘇兆強在本授權及轉授權範圍內所作的行為，予以追認。

（二零二三年一月十七日由保安司司長批示認可）

二零二三年一月二十日於司法警察局

局長　薛仲明

（是項刊登費用為 $3,148.00）

4. O presente despacho produz efeitos desde a data da sua publicação, sem prejuízo do disposto no número seguinte.

5. São ratificados todos os actos praticados pelo subdirector, substituto, Sou Sio Keong, no âmbito das competências ora delegadas e subdelegadas, entre 9 de Janeiro de 2023 e a data da publicação do presente despacho.

(Homologado por despacho do Ex.mo Senhor Secretário para a Segurança, de 17 de Janeiro de 2023).

Polícia Judiciária, aos 20 de Janeiro de 2023.

O Director, *Sit Chong Meng*.

(Custo desta publicação $ 3 148,00)

就刊登於二零二零年三月十八日第十二期第二組《澳門特別行政區公報》內，有關司法警察局以考核及有限制方式進行晉級開考，並設有關培訓課程，以填補本局編制內刑事偵查人員組別之第一職階副督察十四缺，現按照保安司司長於二零二三年一月十七日的批示，許可更改典試委員會成員如下：

主席：薛仲明　局長

正選委員：賴文威　副局長

趙德欽　廳長

候補委員：岑錦榮　廳長

薛專耀　廳長

二零二三年一月二十六日於司法警察局

局長　薛仲明

（是項刊登費用為 $1,144.00）

Faz-se público que, por despacho do Ex.mo Senhor Secretário para a Segurança, de 17 de Janeiro de 2023, foi autorizada a alteração da composição do júri do concurso de acesso, de prestação de provas, condicionado, tendo em vista a admissão ao curso de formação, para o preenchimento de catorze lugares de subinspector, 1.º escalão, do grupo de pessoal de investigação criminal do quadro da Polícia Judiciária, publicado no *Boletim Oficial da Região Administrativa Especial de Macau* n.º 12, II Série, de 18 de Março de 2020, com os seguintes elementos:

Presidente: Sit Chong Meng, director.

Vogais efectivos: Lai Man Vai, subdirector; e

Chio Tak Iam, chefe de departamento.

Vogais suplentes: Sam Kam Weng, chefe de departamento; e

António Manuel Pereira, chefe de departamento.

Polícia Judiciária, aos 26 de Janeiro de 2023.

O Director, *Sit Chong Meng*.

(Custo desta publicação $ 1 144,00)

澳 門 保 安 部 隊 事 務 局

公 告

按照現行第13/2002號行政法規“規範澳門保安部隊保安學員培訓課程的錄取及修讀制度”第十四條第四款之規定，有關第三十一屆澳門保安部隊保安學員培訓課程體格檢驗總結果將於二零二三年二月一日張貼在兵營斜巷之澳門保安部隊事務局通告欄及上載於澳門保安部隊網頁（www.fsm.gov.mo/cfi）內。

DIRECÇÃO DOS SERVIÇOS DAS FORÇAS DE SEGURANÇA DE MACAU

Anúncio

Nos termos do n.º 4 do artigo 14.º do Regulamento Administrativo n.º 13/2002, vigente, que regulamenta o regime de admissão e frequência do Curso de Formação de Instruendos das Forças de Segurança de Macau, o resultado final da inspecção sanitária dos candidatos ao 31.º Curso de Formação de Instruendos das FSM será afixado no expositor da Direcção dos Serviços das FSM, sita na Calçada dos Quartéis, no dia 1 de Fevereiro de 2023, e disponibilizado na página electrónica das FSM (www.fsm.gov.mo/cfi/pdefault.aspx).

二零二三年一月十六日於澳門保安部隊事務局

局長　郭鳳美關務總監

（是項刊登費用為 $1,065.00）

Direcção dos Serviços das Forças de Segurança de Macau, aos 16 de Janeiro de 2023.

A Directora dos Serviços, *Kok Fong Mei*, superintendente-geral alfandegária.

(Custo desta publicação $ 1 065,00)

衛 生 局

公 告

（開考編號：A34/ISP/2022）

為填補衛生局以行政任用合同制度任用的衛生督察職程第一職階首席衛生督察一缺，現根據第8/2010號法律《衛生督察職程制度》、經第2/2021號法律修改的第14/2009號法律《公務人員職程制度》及經第21/2021號行政法規重新公佈及重新編號的第14/2016號行政法規《公務人員的招聘、甄選及晉級培訓》的規定，以考核方式進行限制性晉級開考，有關開考通告正張貼在若憲馬路衛生局人事處（位於仁伯爵綜合醫院內），並於本局網頁內公佈。報考應自有關公告公佈於《澳門特別行政區公報》之日緊接的首個工作日起計五個工作日內作出。

二零二三年一月二十日於衛生局

局長　羅奕龍

（是項刊登費用為 $1,382.00）

SERVIÇOS DE SAÚDE

Anúncios

(Ref. do Concurso n.º A34/ISP/2022)

Torna-se público que se encontra afixado, na Divisão de Pessoal dos Serviços de Saúde, situada no Centro Hospitalar Conde de São Januário, na Estrada do Visconde de S. Januário, e publicado na página electrónica destes Serviços, o aviso referente à abertura do concurso de acesso, de prestação de provas, condicionado aos trabalhadores dos Serviços de Saúde, nos termos definidos na Lei n.º 8/2010 (Regime da carreira de inspector sanitário), Lei n.º 14/2009 (Regime das carreiras dos trabalhadores dos serviços públicos), alterada pela Lei n.º 2/2021, e no Regulamento Administrativo n.º 14/2016 (Recrutamento, selecção e formação para efeitos de acesso dos trabalhadores dos serviços públicos), republicado e renumerado pelo Regulamento Administrativo n.º 21/2021, para o preenchimento de um lugar de inspector sanitário principal, 1.º escalão, da carreira de inspector sanitário, provido em regime de contrato administrativo de provimento dos Serviços de Saúde, com cinco dias úteis de prazo para a apresentação de candidaturas, a contar do primeiro dia útil imediato ao da publicação do presente anúncio no *Boletim Oficial da Região Administrativa Especial de Macau*.

Serviços de Saúde, aos 20 de Janeiro de 2023.

O Director dos Serviços, *Lo Iek Long*.

(Custo desta publicação $ 1 382,00)

（開考編號：01622/03-MA.MF）

為填補衛生局醫生職程全科職務範疇（家庭醫學）第一職階主治醫生編制內三個職缺及以行政任用合同制度填補四個職缺，經二零二二年十一月十六日第四十六期《澳門特別行政區公報》第二組刊登以考核方式進行普通對外開考通告。現根據第131/2012號行政長官批示《醫生職程開考程序規章》第十一條及第二十二條，以及經第21/2021號行政法規重新公佈及重新編號的第14/2016號行政法規《公務人員的招聘、甄選和晉級培訓》第六十條規定公佈，投考人確定名單已張貼在若憲馬路衛生

(Ref. do Concurso n.º 01622/03-MA.MF)

Informa-se que, nos termos definidos nos artigos 11.º e 22.º do Despacho do Chefe do Executivo n.º 131/2012 (Regulamento do Procedimento Concursal da Carreira Médica) e no artigo 60.º do Regulamento Administrativo n.º 14/2016 (Recrutamento, selecção e formação para efeitos de acesso dos trabalhadores dos serviços públicos), republicado e renumerado pelo Regulamento Administrativo n.º 21/2021, se encontra afixada, na Divisão de Pessoal dos Serviços de Saúde, situada no Centro Hospitalar Conde de São Januário, na Estrada do Visconde de S. Januário, e disponível no website destes Serviços (http://www.ssm.gov.mo), a lista definitiva dos candidatos ao concurso comum, externo, de prestação de provas, para o preenchimento de três lugares vagos do quadro do pessoal, e de quatro lugares vagos em regime de contrato administrativo de provimento, de médico assistente, 1.º escalão, área funcional de medicina geral

局人事處（位於仁伯爵綜合醫院內）及上載於本局網頁（http://www.ssm.gov.mo），以供查閱。

二零二三年一月二十日於衛生局

局長　羅奕龍

（是項刊登費用為 $1,178.00）

(Medicina Familiar), da carreira médica dos Serviços de Saúde, aberto por aviso publicado no *Boletim Oficial da Região Administrativa Especial de Macau* n.º 46, II Série, de 16 de Novembro de 2022.

Serviços de Saúde, aos 20 de Janeiro de 2023.

O Director dos Serviços, *Lo Iek Long.*

(Custo desta publicação $ 1 178,00)

（開考編號：01322/02-MA.CIR）

為填補衛生局醫生職程醫院職務範疇（普通外科）第一職階主治醫生編制內一個職缺及以行政任用合同制度填補一個職缺，經二零二二年十一月十六日第四十六期《澳門特別行政區公報》第二組刊登以考核方式進行普通對外開考通告。現根據第131/2012號行政長官批示《醫生職程開考程序規章》第十一條及第二十二條，以及經第21/2021號行政法規重新公佈及重新編號的第14/2016號行政法規《公務人員的招聘、甄選和晉級培訓》第二十七條及第六十條規定公佈，投考人確定名單已張貼在若憲馬路衛生局人事處（位於仁伯爵綜合醫院內）及上載於本局網頁（http://www.ssm.gov.mo），以供查閱。

二零二三年一月二十六日於衛生局

局長　羅奕龍

（是項刊登費用為 $1,178.00）

(Ref. do Concurso n.º 01322/02-MA.CIR)

Informa-se que, nos termos definidos nos artigos 11.º e 22.º do Despacho do Chefe do Executivo n.º 131/2012 (Regulamento do Procedimento Concursal da Carreira Médica) e nos artigos 27.º e 60.º do Regulamento Administrativo n.º 14/2016 (Recrutamento, selecção e formação para efeitos de acesso dos trabalhadores dos serviços públicos), republicado e renumerado pelo Regulamento Administrativo n.º 21/2021, se encontra afixada, na Divisão de Pessoal dos Serviços de Saúde, situada no Centro Hospitalar Conde de São Januário, na Estrada do Visconde de S. Januário, e disponível no website destes Serviços (http://www.ssm.gov.mo), a lista definitiva dos candidatos ao concurso comum, externo, de prestação de provas, para o preenchimento de um lugar vago do quadro do pessoal, e de um lugar vago em regime de contrato administrativo de provimento, de médico assistente, 1.º escalão, área funcional hospitalar (Cirurgia Geral), da carreira médica dos Serviços de Saúde, aberto por aviso publicado no *Boletim Oficial da Região Administrativa Especial de Macau* n.º 46, II Série, de 16 de Novembro de 2022.

Serviços de Saúde, aos 26 de Janeiro de 2023.

O Director dos Serviços, *Lo Iek Long.*

(Custo desta publicação $ 1 178,00)

（開考編號：00422/02-MA.NEF）

按照社會文化司司長二零二三年一月十九日批示，有關刊登於二零二二年八月十日第三十二期《澳門特別行政區公報》第二組，以考核方式進行普通對外開考，以填補衛生局人員編制內醫生職程醫院職務範疇（腎科）第一職階主治醫生兩個職缺，根據現行《行政程序法典》第一百零三條第二款b）項的規定，因經過知識考試後，沒有合格投考人而予以消滅。

二零二三年一月二十七日於衛生局

局長　羅奕龍

（是項刊登費用為 $827.00）

(Ref. do Concurso n.º 00422/02-MA.NEF)

Por despacho da Ex.ma Senhora Secretária para os Assuntos Sociais e Cultura, de 19 de Janeiro de 2023, para os devidos efeitos se publica que o concurso comum, externo, de prestação de provas, para o preenchimento de dois lugares vagos do quadro do pessoal, de médico assistente, 1.º escalão, área funcional hospitalar (Nefrologia), da carreira médica dos Serviços de Saúde, publicado no *Boletim Oficial da Região Administrativa Especial de Macau* n.º 32, II Série, de 10 de Agosto de 2022, foi extinto por não haver candidatos aprovados na prova de conhecimentos, nos termos do disposto na alínea b) do n.º 2 do artigo 103.º do Código do Procedimento Administrativo.

Serviços de Saúde, aos 27 de Janeiro de 2023.

O Director dos Serviços, *Lo Iek Long.*

(Custo desta publicação $ 827,00)

通 告

（考試編號：01/IC-PAF/Ped/2023）

按照本人於二零二三年一月十三日的批示，下列人士被委任為陳思韻醫生投考兒科專科最後評核考試（根據第45/2021號行政法規第十六條第二款及經第24/2018號行政法規和第178/2019號行政長官批示修改的三月十五日第8/99/M號法令）的典試委員會成員：

典試委員會的組成：

主席：兒科主任醫生　黃鳳欣醫生

正選委員：兒科顧問醫生　陳莼醫生

兒科顧問醫生　蔡旺醫生

候補委員：兒科主任醫生　呂健文醫生

兒科顧問醫生　區曦醫生

考試方法：最後評核包括履歷考試、實踐考試及理論考試，上述三項考試均屬淘汰試。

評分制度：

1. 在各項考試之評分以0至20分表示，得分等於或高於9.5分方視為及格；

2. 在三項考試中之得分均等於或高於9.5分之投考人，視為在最後評核中及格；

3. 最後評核之評分係在各項考試之得分之算術平均數之結果，取小數點後一個位。

考試日期：二零二三年二月二十三日及二十四日

考試地點：衛生局仁伯爵綜合醫院C1層遠程醫療會診中心會議室及兒科

考試時間及須知：考試時間表及須知已張貼在澳門醫學專科學院秘書處（位於澳門宋玉生廣場411-417號皇朝廣場2樓）及上載於澳門醫學專科學院網頁（https://www.am.gov.mo）。

二零二三年一月十九日於衛生局

局長　羅奕龍

（是項刊登費用為 $2,480.00）

Avisos

(Ref. da Prova n.º: 01/IC-PAF/Ped/2023)

Por despacho do signatário, de 13 de Janeiro de 2023, são nomeados os membros do júri para a realização do exame de avaliação final de graduação em pediatria da Dr.ª Chan Si Wan (conforme o n.º 2 do artigo 16.º do Regulamento Administrativo n.º 45/2021 e o Decreto-Lei n.º 8/99/M, de 15 de Março, alterado pelos Regulamento Administrativo n.º 24/2018 e Despacho do Chefe do Executivo n.º 178/2019):

O Júri terá a seguinte composição:

Presidente: Dr.ª Wong Fong Ian, chefe de serviço de pediatria.

Vogais efectivos: Dr.ª Chan Tzun, médica consultora de pediatria; e

Dr. Chay Wang George, médico consultor de pediatria.

Vogais suplentes: Dr. Lui Kin Man, chefe de serviço de pediatria; e

Dr.ª Ao Hei, médica consultora de pediatria.

Métodos de prova: a avaliação final consta de uma prova curricular, uma prova prática e uma prova teórica; as três provas previstas são eliminatórias.

Sistema de classificação:

1. Os resultados obtidos em cada uma das provas acima referidas são indicados sob a forma de classificação, na escala de 0 a 20 valores; se a classificação obtida for igual ou superior a 9,5 valores é considerado aprovado;

2. É aprovado na avaliação final o candidato que em cada uma das três provas obtenha uma classificação igual ou superior a 9,5 valores;

3. A classificação da avaliação final é o resultado da média aritmética das classificações obtidas nas provas curricular, prática e teórica, sendo este valor arredondado às décimas.

Data da prova: 23 e 24 de Fevereiro de 2023.

Local da prova: sala de reunião do Centro de Telemedicina na C1 e Serviço de Pediatria do Centro Hospitalar Conde de S. Januário dos Serviços de Saúde.

Hora da prova e observações: o horário da prova e as observações encontram-se afixados na secretaria da Academia Médica de Macau, situada no 2.º andar do Dynasty Plaza, na Alameda Dr. Carlos D'Assumpção, n.os 411-417, Macau, e disponíveis no *website* destes Serviços (https://www.am.gov.mo).

Serviços de Saúde, aos 19 de Janeiro de 2023.

O Director dos Serviços, *Lo Iek Long.*

(Custo desta publicação $ 2 480,00)

（考試編號：01/IC-PAF/Neuroc/2023）

按照本人於二零二三年一月三日的批示，下列人士被委任為吳錦銓醫生投考神經外科專科最後評核考試（根據第45/2021號行政法規第十六條第二款及經第24/2018號行政法規和第178/2019號行政長官批示修改的三月十五日第8/99/M號法令）的典試委員會成員：

典試委員會的組成：

主席：神經外科顧問醫生　陳嘉明醫生

正選委員：神經外科顧問醫生　何衍宙醫生

神經外科主治醫生　游健生醫生

候補委員：神經外科主任醫生　黃漢添醫生

神經外科顧問醫生　戴華浩醫生

考試方法：最後評核包括履歷考試、實踐考試及理論考試，上述三項考試均屬淘汰試。

評分制度：

1. 在各項考試之評分以0至20分表示，得分等於或高於9.5分方視為及格；

2. 在三項考試中之得分均等於或高於9.5分之投考人，視為在最後評核中及格；

3. 最後評核之評分係在各項考試之得分之算術平均數之結果，取小數點後一個位。

考試日期：二零二三年二月二十三日及二十四日

考試地點：仁伯爵綜合醫院C1層遠程醫療會診中心會議室及神經外科

考試時間及須知：考試時間表及須知已張貼在澳門醫學專科學院秘書處（位於澳門宋玉生廣場411-417號皇朝廣場2樓）及上載於澳門醫學專科學院網頁（https://www.am.gov.mo）。

二零二三年一月二十日於衛生局

局長　羅奕龍

（是項刊登費用為 $2,480.00）

(Ref. da Prova n.º: 01/IC-PAF/Neuroc/2023)

Por despacho do signatário, de 3 de Janeiro de 2023, são nomeados os membros do júri para a realização do exame de avaliação final de graduação em Neurocirurgia do Dr. Ng Kam Chun (conforme o n.º 2 do artigo 16.º do Regulamento Administrativo n.º 45/2021 e o Decreto-Lei n.º 8/99/M, de 15 de Março, alterado pelo Regulamento Administrativo n.º 24/2018 e Despacho do Chefe do Executivo n.º 178/2019):

O Júri terá a seguinte composição:

Presidente: Dr. Chan Ka Ming, médico consultor de Neurocirurgia.

Vogais efectivos: Dr. Ho In Chao, médico consultor de Neurocirurgia;

Dr. Iao Kin Sang, médico assistente de Neurocirurgia.

Vogais suplentes: Dr. Huang Hantian, chefe de serviço de Neurocirurgia;

Dr. Tai Wa Hou, médico consultor de Neurocirurgia.

Métodos de prova: a avaliação final consta de uma prova curricular, uma prova prática e uma prova teórica; as três provas previstas são eliminatórias.

Sistema de classificação:

1. Os resultados obtidos em cada uma das provas acima referidas são indicados sob a forma de classificação, na escala de 0 a 20 valores, a classificação obtida for igual ou superior a 9,5 valores é considerado aprovado;

2. É aprovado na avaliação final o candidato que em cada uma das três provas obtenha uma classificação igual ou superior a 9,5 valores;

3. A classificação da avaliação final é o resultado da média aritmética das classificações obtidas nas provas curricular, prática e teórica, sendo este valor arredondado às décimas.

Data da prova: 23 e 24 de Fevereiro de 2023.

Local da prova: sala de reunião do Centro de Telemedicina na C1 e Serviço de Neurocirurgia do Centro Hospitalar Conde de S. Januário dos Serviços de Saúde.

Hora da prova e observações: o horário da prova e as observações encontram-se afixados na secretaria da Academia Médica de Macau, situada na Alameda Dr. Carlos D'Assumpção, n.os 411-417, Edifício Dynasty Plaza, 2.º andar, Macau, e disponíveis no *website* destes Serviços (https://www.am.gov.mo).

Serviços de Saúde, aos 20 de Janeiro de 2023.

O Director dos Serviços, *Lo Iek Long.*

(Custo desta publicação $ 2 480,00)

澳 門 大 學

公 告

（公開招標編號：PT/001/2023）

根據社會文化司司長於二零二三年一月十二日作出之批示，為澳門大學澳門中藥檢測中心供應及安裝2023年度之檢測設備進行公開招標。

有意競投者可從二零二三年二月一日起，於辦公日上午九時至下午一時及下午二時三十分至五時三十分於中國澳門氹仔大學大馬路澳門大學，N6行政樓四樓，4012室採購處取得公開招標案卷副本，每份為澳門元壹佰元正（澳門元100.00），或可於澳門大學網頁（https://www.um.edu.mo/）內免費下載。

為了解競投標的之詳情，各競投者可最多派出一名人員出席有關講解會。講解會將安排於二零二三年二月六日上午十一時正在中國澳門氹仔大學大馬路澳門大學，N6行政樓五樓，5001室舉行。

由二零二三年二月一日至截標日止，競投者有責任前往中國澳門氹仔大學大馬路澳門大學，N6行政樓四樓，4012室採購處或查閱澳門大學網頁（https://www.um.edu.mo/），以了解有否附加說明文件及/或最新資料。

截止遞交投標書日期為二零二三年三月六日下午五時三十分或之前。競投者或其代表，請將有關標書及文件遞交至本大學採購處，並須繳交臨時保證金澳門元肆拾肆萬陸仟肆佰元正（澳門元446,400.00），臨時保證金得透過現金或抬頭為「澳門大學」之本票、銀行擔保或保險擔保繳付。

開標日期為二零二三年三月七日上午十時正，在中國澳門氹仔大學大馬路澳門大學，N6行政樓五樓，5001室舉行。

二零二三年一月十九日於澳門大學

代校長　許敬文

（是項刊登費用為 $2,480.00）

UNIVERSIDADE DE MACAU

Anúncio

(Concurso Público n.º PT/001/2023)

De acordo com o despacho da Ex.ma Senhora Secretária para os Assuntos Sociais e Cultura, de 12 de Janeiro de 2023, encontra-se aberto o concurso público para o fornecimento e instalação de equipamentos analíticos no ano de 2023 para o Centro de Testes de Medicamentos Tradicionais Chineses de Macau, Universidade de Macau.

A cópia do processo de concurso público, fornecida ao preço de cem patacas ($100,00) por exemplar, encontra-se à disposição dos interessados, a partir do dia 1 de Fevereiro de 2023, nos dias úteis, das 9,00 às 13,00 horas e das 14,30 às 17,30 horas, na Secção de Aprovisionamento, sita na Sala 4012, 4.º andar do Edifício Administrativo N6, na Universidade de Macau, Avenida da Universidade, Taipa, Macau, China, ou pode ser descarregada gratuitamente através da página electrónica da Universidade de Macau (https://www.um.edu.mo/).

A fim de compreender os pormenores do objecto deste concurso, cada concorrente poderá destacar um elemento, no máximo, para comparecer na sessão de esclarecimento. A sessão de esclarecimento decorrerá às 11,00 horas do dia 6 de Fevereiro de 2023, na Sala 5001, 5.º andar do Edifício Administrativo N6, na Universidade de Macau, Avenida da Universidade, Taipa, Macau, China.

Entre o dia 1 de Fevereiro de 2023 e a data limite para a entrega das propostas, os concorrentes têm a responsabilidade de se deslocar à Secção de Aprovisionamento, sita na Sala 4012, 4.º andar do Edifício Administrativo N6, na Universidade de Macau, Avenida da Universidade, Taipa, Macau, China, ou visitar a página electrónica da Universidade de Macau (https://www.um.edu.mo/), para tomarem conhecimento de eventuais esclarecimentos adicionais e/ou informações mais actualizadas.

O prazo de entrega das propostas termina às 17,30 horas do dia 6 de Março de 2023. Os concorrentes ou os seus representantes devem entregar as respectivas propostas e documentos à Secção de Aprovisionamento da Universidade de Macau e prestar uma caução provisória no valor de quatrocentas e quarenta e seis mil e quatrocentas patacas ($446 400,00), feita em numerário, ou mediante ordem de caixa, garantia bancária ou seguro de caução, a favor da Universidade de Macau.

A abertura das propostas realizar-se-á às 10,00 horas do dia 7 de Março de 2023, na Sala 5001, 5.º andar do Edifício Administrativo N6, na Universidade de Macau, Avenida da Universidade, Taipa, Macau, China.

Universidade de Macau, aos 19 de Janeiro de 2023.

O Reitor, substituto, *Hui King Man*.

(Custo desta publicação $ 2 480,00)

海 事 及 水 務 局

通 告

第1/2023號通告

按照經第19/2016號行政法規修改之第28/2003號行政法規第三條（三）項的規定，海事及水務局局長發佈本通告。

一、指定下列臨時性對外貿易海上口岸、用途及有效期：

（一）新城A區與澳門半島連接橋（A2）建造工程附近海面，用於新城A區與澳門半島連接橋（A2）建造工程，有效期至工程結束日；

（二）內港雨水泵站及下水道工程——第一期建造工程附近海面，用於內港雨水泵站及下水道工程——第一期建造工程，有效期至工程結束日；

（三）友誼大橋引橋及匝道橋維修工程附近海面，用於友誼大橋引橋及匝道橋維修工程，有效期至工程結束日；

（四）新城A區公共道路及排放網絡建造工程——西側道路建造工程附近海面，用於新城A區公共道路及排放網絡建造工程——西側道路建造工程，有效期至工程結束日。

二、本通告於公佈翌日起生效，其效力追溯至獲許可開展有關活動之日。

二零二三年一月十七日於海事及水務局

局長　黃穗文

（是項刊登費用為 $2,051.00）

DIRECÇÃO DOS SERVIÇOS DE ASSUNTOS MARÍTIMOS E DE ÁGUA

Aviso

Aviso n.º 1/2023

Nos termos da alínea 3) do artigo 3.º do Regulamento Administrativo n.º 28/2003, com alterações introduzidas pelo Regulamento Administrativo n.º 19/2016, a directora dos Serviços de Assuntos Marítimos e de Água manda publicar o presente aviso.

1. Os seguintes locais da fronteira marítima são indicados como locais provisórios para a realização de operações de comércio externo, com as seguintes finalidades e prazos de validade:

1) A superfície do mar adjacente à Empreitada de Construção de Via de Acesso (A2) entre a Zona A dos Novos Aterros Urbanos e Península de Macau, destinada à Empreitada de Construção de Via de Acesso (A2) entre a Zona A dos Novos Aterros Urbanos e Península de Macau, com o prazo de validade até à data de conclusão da empreitada;

2) A superfície do mar adjacente à Obra de Estação Elevatória de Águas Pluviais e Drenagem no Porto Interior — 1.ª Fase, destinada à Obra de Estação Elevatória de Águas Pluviais e Drenagem no Porto Interior — 1.ª Fase, com o prazo de validade até à data de conclusão da obra;

3) A superfície do mar adjacente à Obra de reparação das estacadas e das rampas da Ponte da Amizade, destinada à Obra de reparação das estacadas e das rampas da Ponte da Amizade, com o prazo de validade até à data de conclusão da obra;

4) A superfície do mar adjacente à Empreitada de construção de vias públicas e rede de drenagem na Zona A dos Novos Aterros Urbanos — Arruamentos da Zona Oeste, destinada à Empreitada de construção de vias públicas e rede de drenagem na Zona A dos Novos Aterros Urbanos — Arruamentos da Zona Oeste, com o prazo de validade até à data de conclusão da empreitada.

2. O presente aviso entra em vigor no dia seguinte ao da sua publicação e os seus efeitos retroagem ao dia da autorização do início das empreitadas e obras acima discriminadas.

Direcção dos Serviços de Assuntos Marítimos e de Água, aos 17 de Janeiro de 2023.

A Directora dos Serviços, *Wong Soi Man*.

(Custo desta publicação $ 2 051,00)