保 安 司 司 長 辦 公 室

第 159/2025 號保安司司長批示

保安司司長行使《澳門特別行政區基本法》第六十四條賦予的職權，並根據第26/2022號行政法規《保安部隊及保安部門制服規章》第十二條、第十三條第一款、第十五條第二款及第十八條第一款的規定，作出本批示。

一、第46/2023號保安司司長批示附件一第二款修改如下：

“〔……〕

二、禮服

禮服包括以下物品，其式樣載於表三：

（一）〔……〕

（二）〔……〕

（三）〔……〕

（四）〔……〕

（五）〔……〕

（六）〔……〕

（七）〔……〕

（八）〔……〕

（九）〔……〕

（十）〔……〕

（十一）〔……〕

（十二）〔……〕

（十三）〔……〕

（十四）〔……〕

GABINETE DO SECRETÁRIO PARA A SEGURANÇA

Despacho do Secretário para a Segurança n.º 159/2025

Usando da faculdade conferida pelo artigo 64.º da Lei Básica da Região Administrativa Especial de Macau e nos termos do artigo 12.º, do n.º 1 do artigo 13.º, do n.º 2 do artigo 15.º e do n.º 1 do artigo 18.º do Regulamento Administrativo n.º 26/2022 (Regulamento de uniformes das Forças e Serviços de Segurança), o Secretário para a Segurança manda:

1. O n.º 2 do Anexo I do Despacho do Secretário para a Segurança n.º 46/2023 passa a ter a seguinte redacção:

«[…]

2. Uniforme de cerimónia

O uniforme de cerimónia, com os modelos constantes do quadro 3, é composto pelos seguintes artigos:

1) […];

2) […];

3) […];

4) […];

5) […];

6) […];

7) […];

8) […];

9) […];

10) […];

11) […];

12) […];

13) […];

14) […]:

（1）〔……〕

(1) […];

（2）〔……〕

(2) […];

（3）〔……〕

(3) […];

（4）銀色穗帶供治安警察局護旗隊人員使用，沒有垂飾。

(4) Cordões de cerimónia de cor prateada, para uso dos agentes da Guarda-Bandeira do CPSP, sem agulhetas;

（十五）〔……〕

15) […];

（十六）〔……〕

16) […];

（十七）〔……〕

17) […];

（十八）〔……〕”

18) […].»

二、第46/2023號保安司司長批示附件二修改如下：

2. O Anexo II do Despacho do Secretário para a Segurança n.º 46/2023 passa a ter a seguinte redacção:

“〔……〕

«[…]

一、〔……〕

1. […];

二、〔……〕

2. […];

三、〔……〕

3. […];

四、〔……〕

4. […];

五、〔……〕

5. […];

六、護旗隊制服，包括下列特別制服：

6. Uniforme da Guarda-Bandeira, composto pelos seguintes artigos especiais:

（一）護旗隊襯衣（圖十五）；

1) Camisa da Guarda-Bandeira (figura 15);

（二）護旗隊上衣（圖十六）；

2) Dólman da Guarda-Bandeira (figura 16);

（三）護旗隊長褲（圖十七）；

3) Calças da Guarda-Bandeira (figura 17);

（四）護旗隊長靴（圖十八）。”

4) Botas de cano alto da Guarda-Bandeira (figura 18).»

三、第46/2023號保安司司長批示附件三修改如下：

3. O Anexo III do Despacho do Secretário para a Segurança n.º 46/2023 passa a ter a seguinte redacção:

“〔……〕

«[…]:

一、〔……〕

1. […]

二、〔……〕

2. […]

三、〔……〕

3. […]

四、〔……〕

4. […]:

（一）〔……〕

1) […];

（二）〔……〕

2) […];

（三）〔……〕

3) […];

（四）〔……〕

4) […];

（五）〔……〕

5) […];

（六）〔……〕

6) […]:

（七）〔……〕

7) […]:

（八）〔……〕

8) […]:

（九）治安警察局護旗隊的職位標誌固定於護旗隊上衣的衣袖肘部以上的位置，無人員編號。

9) Distintivos de posto no dólman da Guarda-Bandeira do CPSP são colocados nas mangas, acima do cotovelo, sem levar o número de matrícula.

五、領章（圖二十三）：佩戴於夾克式上衣、短袖襯衣、禮服上衣、樂隊禮服上衣及護旗隊上衣的衣領上，以金屬製成。領章具備下列特徵：

5. Distintivos de gola e lapela (figura 23), são feitos de metal e usados nas golas do blusão, da camisa de manga curta, do dólman de cerimónia, do dólman de cerimónia da banda de música e do dólman da Guarda-Bandeira. Estes distintivos obedecem às seguintes características:

（一）治安警察局人員：

1) Agentes do CPSP:

（1）〔……〕

(1) […];

（2）除專業人員及護旗隊人員外的其他人員：六角星，銀色；標誌尺寸高和闊皆為約2.5厘米；

(2) Para os demais agentes, com excepção dos agentes das especialidades e da Guarda-Bandeira: o distintivo é constituído pela estrela de cor prateada de seis pontas, com cerca de 2,5 centímetros de altura e de largura;

（3）〔……〕

(3) […];

（4）〔……〕

(4) […];

（5）〔……〕

(5) […];

（6）護旗隊人員：分左領章及右領章，左領章六角星左側及右領章六角星右側分別有一片棕櫚葉；六角星尺寸

(6) Agentes da Guarda-Bandeira: distinguem-se pelo distintivo de gola e lapela esquerdo e direito, existe uma folha de palma respectivamente à esquerda da estrela de seis pontas no distintivo esquerdo e à direita da estrela de seis pontas no distintivo direito. As estrelas de cor prateada de seis pontas têm cerca de 2 centímetros de altura e de largura, e as folhas de

高和闊皆為約2厘米，棕櫚葉尺寸高約3.5厘米，闊約1厘米；銀色；

palma de cor prateada têm cerca de 3,5 centímetros de altura e 1 centímetro de largura;

（二）〔……〕

2) [⋯].

六、襟章：盾形，佩戴於夾克式上衣、針織衫、孕婦裙、襯衣、禮服上衣及樂隊禮服上衣的胸部位置，除穿著針織衫或孕婦裙時可直接固定於衣服上外，穿著其他制服時，先固定於黑色或白色配件上；護旗隊之襟章則佩戴於左胸袋上方。襟章具有以下特徵：

6. Crachá, em forma de escudo, é usado à altura do peito no blusão, na camisola de malha, no vestido pré-natal, na camisa, no dólman de cerimónia e no dólman de cerimónia da banda de música. É fixado num acessório de cor preta ou de cor branca, excepto quando usado sobre a camisola de malha ou com o vestido pré-natal, nos quais pode ser directamente colocado; o crachá da Guarda-Bandeira deve ser colocado à altura do peito, na parte superior do bolso esquerdo. O crachá obedece às seguintes características:

（一）治安警察局襟章（圖二十四）：

1) Crachá do CPSP (figura 24):

（1）〔……〕

(1) [⋯]:

（2）〔……〕

(2) [⋯];

（3）護旗隊襟章：式樣與金屬襟章相同；尺寸高約4厘米，闊約3.5厘米；襟章應佩戴於左邊；各職位顏色均為銀色；金屬製造。

(3) Crachá da Guarda-Bandeira, de modelo igual ao do crachá de metal, é feito de metal, com cerca de 4 centímetros de altura e 3,5 centímetros de largura, devendo ser colocado do lado esquerdo. A cor é prateada para todos os postos.

（二）〔……〕

2) [⋯].

七、〔……〕

7. [⋯]:

八、〔……〕”

8. [⋯]:»

四、第46/2023號保安司司長批示附件五修改如下：

4. O Anexo V do Despacho do Secretário para a Segurança n.º 46/2023 passa a ter a seguinte redacção:

“屬治安警察局人員編制的人員的個人裝備包括以下物品：

«Os equipamentos individuais dos agentes pertencentes ao quadro de pessoal do Corpo de Polícia de Segurança Pública incluem os seguintes artigos:

一、〔……〕

1. [⋯];

二、〔……〕

2. [⋯];

三、〔……〕

3. [⋯];

四、〔……〕

4. [⋯];

五、〔……〕

5. [⋯];

六、〔……〕

6. [⋯];

七、〔……〕

7. [⋯];

八、〔……〕	8. […];
九、〔……〕	9. […];
十、〔……〕	10. […];
十一、〔……〕	11. […];
十二、〔……〕	12. […];
十三、〔……〕	13. […];
十四、〔……〕	14. […];
十五、〔……〕	15. […];
十六、〔……〕	16. […];
十七、〔……〕	17. […];
十八、〔……〕	18. […];
十九、〔……〕	19. […];
二十、〔……〕	20. […];
二十一、〔……〕	21. […];
二十二、〔……〕	22. […];
二十三、〔……〕	23. […];
二十四、〔……〕	24. […];
二十五、〔……〕	25. […];
二十六、〔……〕	26. […];
二十七、〔……〕	27. […];
二十八、〔……〕	28. […];
二十九、〔……〕	29. […];
三十、〔……〕	30. […];
三十一、〔……〕	31. […];

三十二、〔……〕

32. [⋯];

三十三、〔……〕

33. [⋯];

三十四、〔……〕

34. [⋯];

三十五、〔……〕

35. [⋯];

三十六、〔……〕

36. [⋯];

三十七、護旗隊肩帶及腰帶；

37. Bandoleira e cinto da Guarda-Bandeira;

三十八、護旗隊固定帽帶。”

38. Alça de chapéu da Guarda-Bandeira.»

五、於第46/2023號保安司司長批示附件一表三（禮服式樣）圖三十四（穗帶及垂飾）內增加護旗隊穗帶式樣，有關式樣載於作為本批示組成部分的附件一。

5. É aditado à Figura 34 (Cordões de cerimónia e agulhetas) do Quadro 3 (Modelos do uniforme de cerimónia) do Anexo I ao Despacho do Secretário para a Segurança n.º 46/2023, o modelo do cordão da Guarda-Bandeira, constante do Anexo I ao presente despacho, do qual faz parte integrante.

六、於第46/2023號保安司司長批示附件二表內增加護旗隊制服式樣（圖十五至十八），有關式樣載於作為本批示組成部分的附件二。

6. É aditado ao Anexo II ao Despacho do Secretário para a Segurança n.º 46/2023, o modelo dos uniformes da Guarda-Bandeira (figuras 15 a 18), constante do Anexo II ao presente despacho, do qual faz parte integrante.

七、於第46/2023號保安司司長批示附件三表內圖二十三領章內增加護旗隊領章，有關式樣載於作為本批示組成部分的附件三。

7. É aditado à Figura 23 (Distintivo de gola e lapela) do Quadro do Anexo III ao Despacho do Secretário para a Segurança n.º 46/2023, o distintivo de gola e lapela da Guarda-Bandeira, cujo modelo consta do Anexo III ao presente despacho, do qual faz parte integrante.

八、本批示自公佈翌日起生效。

8. O presente despacho entra em vigor no dia seguinte ao da sua publicação.

二零二五年十二月二十九日

29 de Dezembro de 2025.

保安司司長　陳子勁

O Secretário para a Segurança, *Chan Tsz King.*

附件一

ANEXO I

（第五款所指者）

(a que se refere o n.º 5)

圖三十四 穗帶及垂飾

Figura 34 Cordões de cerimónia e agulhetas

護旗隊人員

Agentes da Guarda-Bandeira

附件二

ANEXO II

（第六款所指者）

(a que se refere o n.º 6)

護旗隊制服 Uniforme da Guarda-Bandeira

圖十五 護旗隊襯衣

Figura 15 Camisa da Guarda-Bandeira

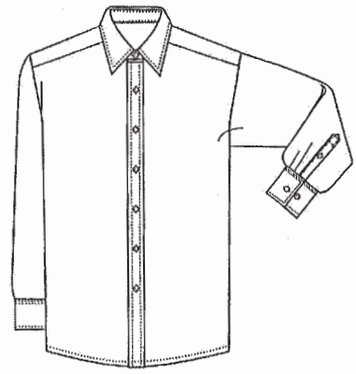

圖十六 護旗隊上衣

Figura 16 Dólman da Guarda-Bandeira

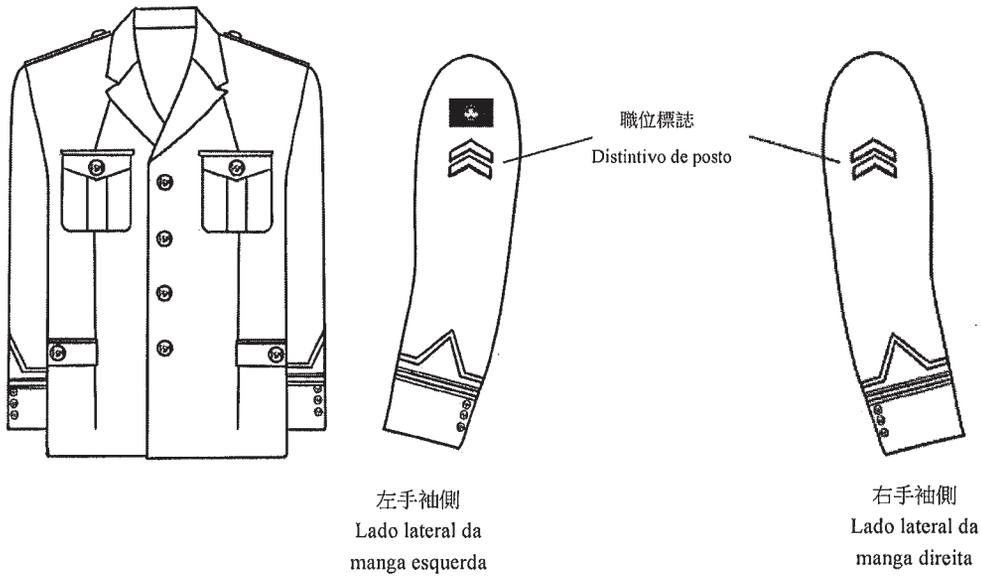

圖十七 護旗隊長褲

Figura 17 Calças da Guarda-Bandeira

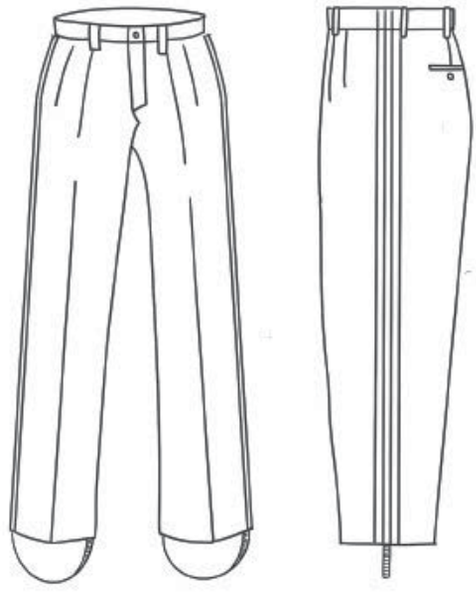

圖十八 護旗隊長靴

Figura 18 Botas de cano alto da Guarda-Bandeira

附件三

ANEXO III

（第七款所指者）

(a que se refere o n.º 7)

圖二十三 領章

Figura 23 Distintivos de gola e lapela

治安警察局 – 護旗隊人員

CPSP - Agentes da Guarda-Bandeira

右領章

Distintivos de gola e lapela direita

左領章

Distintivos de gola e lapela esquerda